



**DIÁRIO OFICIAL DO MUNICÍPIO DE CAMPOS DOS GOYTACAZES**

ESTADO DO RIO DE JANEIRO

Quinta-feira, 19 de Novembro de 2020  
Edição 725

www.campos.rj.gov.br



**ÓRGÃO DO PODER EXECUTIVO**

PREFEITO | Rafael Diniz / VICE - PREFEITA | Conceição Sant'Anna

|   |  |  |
|---|--|--|
| <b>Gabinete do Prefeito</b><br>César Carneiro da Silva Tinoco                       | <b>Sec. Municipal de Desenvolvimento Humano e Social</b><br>Priscila Nunes Ribeiro Marins          | <b>Superintendência de Iluminação Pública</b><br>Daniel Duarte Michel                        |
| <b>Guarda Civil Municipal</b><br>Fabiano de Araújo Mariano                          | <b>Superintendência de Justiça e Assistência Judiciária</b><br>Mariana Souza Oliveira Lontra Costa | <b>Instituto Municipal de Trânsito e Transporte – IMTT</b><br>José Felipe Quintanilha França |
| <b>Procuradoria Geral do Município</b><br>Paolo Ney Bastos Marques Pereira          | <b>Superintendência do Procon</b><br>Douglas Leonard Queiroz Pessanha                              | <b>Empresa Municipal de Habitação – EMHAB</b><br>Carlos Nei da Silva Reis Júnior             |
| <b>Sec. Municipal de Governo</b><br>Alexandre Bastos Loureiro dos Santos            | <b>Superintendência de Envelhecimento Saudável e Ativo</b><br>Heloisa Landim Gomes                 | <b>Sec. Municipal de Desenvolvimento Ambiental</b><br>Leonardo Barreto Almeida Filho         |
| <b>Sec. Municipal da Transparência e Controle</b><br>Marcilene Barreto Nunes Daflon | <b>Coordenadoria de Defesa Civil</b><br>Edison Pessanha Braga                                      | <b>Superintendência de Limpeza Pública</b><br>Carlos Augusto Siqueira                        |
| <b>Sec. Municipal de Fazenda</b><br>Leonardo Diógenes Wigand Rodrigues              | <b>Sec. Municipal de Desenvolvimento Econômico</b><br>José Felipe Quintanilha França               | <b>Sec. Municipal de Saúde</b><br>Cíntia Ferrini Farias                                      |
| <b>Sec. Municipal de Gestão Pública</b><br>Raphael de Azevedo Petersen Machado      | <b>Sup. do Fundo de Desn. de Campos – Fundecam</b><br>Rodrigo Anido Lira                           | <b>Fundação Municipal de Saúde</b><br>Alexandro de Oliveira Alves                            |
| <b>Superintendência de Comunicação</b><br>Suzy dos Santos Monteiro                  | <b>Secretaria Municipal de Agricultura</b><br>Robson Correa Vieira                                 | <b>Hospital Ferreira Machado</b><br>Arthur Borges Martins de Souza                           |
| <b>Sec. Municipal de Educação, Cultura e Esportes</b><br>Luciana Eccard Rodrigues   | <b>Superintendência de Abastecimento</b><br>Alfredo Siqueira Dieguez                               | <b>Hospital Geral de Guarus</b><br>Heder Zampirolli Dutra                                    |
| <b>Superintendência da Igualdade Racial</b>   | <b>Superintendência de Trabalho e Renda</b>  | <b>Fundação Municipal da Infância e da Juventude</b><br>Sana Gimenes Alvarenga Domingues     |
| <b>Fundação Municipal de Esportes</b><br>Fábio Gonçalves Coboski                    | <b>Superintendência de Ciência, Tecnologia e Inovação</b>  | <b>Previcampos</b><br>Paolo Ney Bastos Marques Pereira                                       |
| <b>Fundação Cultural Jornalista Oswaldo Lima</b><br>Maria Cristina Torres Lima      | <b>Sec. Municipal de Infraestrutura e Mobilidade Urbana</b><br>Cledson Sampaio Bitencourt          | <b>Codemca</b><br>Carlos Vinicius Viana Vieira   |

**Gabinete do Prefeito**

**DECRETO Nº 347, DE 19 DE NOVEMBRO DE 2020 - LEI N.8972**

O PREFEITO MUNICIPAL DE Campos dos Goytacazes - RJ, no uso de suas atribuições legais.

**DECRETA:**

**Artigo 1o.-** Fica aberto no orçamento vigente, um crédito adicional suplementar na importância de R\$ 19.447.208,50 distribuídos nas seguintes dotações:

**Suplementação ( + ) ..... 19.447.208,50**

| PROGRAMA DE TRABALHO  | CD           | FICHA | UNIDADE ORCAMENTARIA                   | FONTE |     |     | VALOR         |
|-----------------------|--------------|-------|--|-------|-----|-----|---------------|
| 04.122.0095.2271.0000 | 4.6.91.71.00 | 2042  | SECRETARIA MUNICIPAL DE GESTAO PUBLICA | 33    | 033 | 033 | 19.447.208,50 |

**Artigo 2o.-** O crédito aberto na forma do artigo anterior será coberto com recursos provenientes de:

**Anulação:**

| PROGRAMA DE TRABALHO  | CD           | FICHA | UNIDADE ORCAMENTARIA            | FONTE |     |     | VALOR       |
|-----------------------|--------------|-------|---------------------------------|-------|-----|-----|-------------|
| 06.122.0095.2728.0000 | 4.4.90.52.00 | 55    | GUARDA MUNICIPAL                | 33    | 033 | 033 | -200.000,00 |
| PROGRAMA DE TRABALHO  | CD           | FICHA | UNIDADE ORCAMENTARIA            | FONTE |     |     | VALOR       |
| 02.062.0025.2465.0000 | 3.1.90.91.00 | 108   | PROCURADORIA GERAL DO MUNICIPIO | 33    | 033 | 033 | -191.000,00 |
| PROGRAMA DE TRABALHO  | CD           | FICHA | UNIDADE ORCAMENTARIA            | FONTE |     |     | VALOR       |
| 04.122.0095.2375.0000 | 3.3.90.39.00 | 112   | PROCURADORIA GERAL DO MUNICIPIO | 33    | 033 | 033 | -62.529,00  |

| PROGRAMA DE TRABALHO  | CD           | FICHA | UNIDADE ORCAMENTARIA                   | FONTE |     |     | VALOR       |
|-----------------------|--------------|-------|--|-------|-----|-----|-------------|
| 04.122.0095.2005.0000 | 3.3.90.39.00 | 133   | SECRETARIA MUNICIPAL DE GESTAO PUBLICA | 33    | 033 | 033 | -65.500,00  |
| PROGRAMA DE TRABALHO  | CD           | FICHA | UNIDADE ORCAMENTARIA                   | FONTE |     |     | VALOR       |
| 24.131.0095.2386.0000 | 3.3.90.39.00 | 173   | SUPERINTENDENCIA DE COMUNICACAO        | 33    | 033 | 033 | -220.000,00 |
| PROGRAMA DE TRABALHO  | CD           | FICHA | UNIDADE ORCAMENTARIA                   | FONTE |     |     | VALOR       |
| 24.131.0095.2403.0000 | 3.3.90.39.00 | 175   | SUPERINTENDENCIA DE COMUNICACAO        | 33    | 033 | 033 | -150.000,00 |
| PROGRAMA DE TRABALHO  | CD           | FICHA | UNIDADE ORCAMENTARIA                   | FONTE |     |     | VALOR       |
| 20.123.0061.1393.0000 | 4.5.90.66.00 | 236   | SECRETARIA MUNICIPAL DE AGRICULTURA    | 33    | 033 | 033 | -130.500,00 |
| PROGRAMA DE TRABALHO  | CD           | FICHA | UNIDADE ORCAMENTARIA                   | FONTE |     |     | VALOR       |
| 20.605.0117.2409.0000 | 3.3.90.39.00 | 246   | SECRETARIA MUNICIPAL DE AGRICULTURA    | 33    | 033 | 033 | -105.000,00 |
| PROGRAMA DE TRABALHO  | CD           | FICHA | UNIDADE ORCAMENTARIA                   | FONTE |     |     | VALOR       |
| 20.608.0033.2401.0000 | 3.3.90.39.00 | 260   | SECRETARIA MUNICIPAL DE AGRICULTURA    | 33    | 033 | 033 | -130.500,00 |
| PROGRAMA DE TRABALHO  | CD           | FICHA | UNIDADE ORCAMENTARIA                   | FONTE |     |     | VALOR       |

|                       |              |       |  |        |     |     |               |
|-----------------------|--------------|-------|--|--------|-----|-----|---------------|
| 20.608.0033.2404.0000 | 3.3.90.39.00 | 261   | SECRETARIA MUNICIPAL DE AGRICULTURA            | 33     | 033 | 033 | -195.000,00   |
| PROGRAMA DE TRABALHO  | CD           | FICHA | UNIDADE ORCAMENTARIA                           | FONTES |     |     | VALOR         |
| 20.608.0061.2397.0000 | 3.3.50.39.00 | 265   | SECRETARIA MUNICIPAL DE AGRICULTURA            | 33     | 033 | 033 | -65.250,00    |
| PROGRAMA DE TRABALHO  | CD           | FICHA | UNIDADE ORCAMENTARIA                           | FONTES |     |     | VALOR         |
| 20.608.0145.1207.0000 | 4.4.90.52.00 | 287   | SECRETARIA MUNICIPAL DE AGRICULTURA            | 33     | 033 | 033 | -65.250,00    |
| PROGRAMA DE TRABALHO  | CD           | FICHA | UNIDADE ORCAMENTARIA                           | FONTES |     |     | VALOR         |
| 12.361.0046.1488.0000 | 4.4.90.51.00 | 317   | SECRETARIA MUN. DE EDUCACAO, CULTURA E ESPORTE | 33     | 033 | 033 | -150.000,00   |
| PROGRAMA DE TRABALHO  | CD           | FICHA | UNIDADE ORCAMENTARIA                           | FONTES |     |     | VALOR         |
| 12.365.0046.1457.0000 | 4.4.90.51.00 | 352   | SECRETARIA MUN. DE EDUCACAO, CULTURA E ESPORTE | 33     | 033 | 033 | -82.000,00    |
| PROGRAMA DE TRABALHO  | CD           | FICHA | UNIDADE ORCAMENTARIA                           | FONTES |     |     | VALOR         |
| 04.122.0095.2424.0000 | 3.3.90.31.00 | 417   | SECRETARIA MUNICIPAL DE FAZENDA                | 33     | 033 | 033 | -130.500,00   |
| PROGRAMA DE TRABALHO  | CD           | FICHA | UNIDADE ORCAMENTARIA                           | FONTES |     |     | VALOR         |
| 04.122.0095.2424.0000 | 3.3.90.39.00 | 419   | SECRETARIA MUNICIPAL DE FAZENDA                | 33     | 033 | 033 | -700.000,00   |
| PROGRAMA DE TRABALHO  | CD           | FICHA | UNIDADE ORCAMENTARIA                           | FONTES |     |     | VALOR         |
| 04.122.0095.2424.0000 | 3.3.90.47.00 | 420   | SECRETARIA MUNICIPAL DE FAZENDA                | 33     | 033 | 033 | -2.000.000,00 |
| PROGRAMA DE TRABALHO  | CD           | FICHA | UNIDADE ORCAMENTARIA                           | FONTES |     |     | VALOR         |
| 04.122.0108.2730.0000 | 3.3.90.39.00 | 424   | SECRETARIA MUNICIPAL DE FAZENDA                | 33     | 033 | 033 | -87.000,00    |
| PROGRAMA DE TRABALHO  | CD           | FICHA | UNIDADE ORCAMENTARIA                           | FONTES |     |     | VALOR         |
| 04.122.0108.2730.0000 | 4.4.90.52.00 | 425   | SECRETARIA MUNICIPAL DE FAZENDA                | 33     | 033 | 033 | -170.000,00   |
| PROGRAMA DE TRABALHO  | CD           | FICHA | UNIDADE ORCAMENTARIA                           | FONTES |     |     | VALOR         |
| 04.123.0108.1592.0000 | 3.3.90.39.00 | 431   | SECRETARIA MUNICIPAL DE FAZENDA                | 33     | 033 | 033 | -450.000,00   |
| PROGRAMA DE TRABALHO  | CD           | FICHA | UNIDADE ORCAMENTARIA                           | FONTES |     |     | VALOR         |
| 18.541.0089.2223.0000 | 3.3.90.30.00 | 500   | SECRETARIA MUN DE DESENVOLVIMENTO AMBIENTAL    | 33     | 033 | 033 | -285.225,00   |
| PROGRAMA DE TRABALHO  | CD           | FICHA | UNIDADE ORCAMENTARIA                           | FONTES |     |     | VALOR         |
| 04.122.0047.1209.0000 | 4.5.90.65.00 | 566   | SECRETARIA MUN. DE INFRA. E MOBILIDADE URBANA  | 33     | 033 | 033 | -82.650,00    |
| PROGRAMA DE TRABALHO  | CD           | FICHA | UNIDADE ORCAMENTARIA                           | FONTES |     |     | VALOR         |
| 04.122.0095.2334.0000 | 3.3.90.39.00 | 571   | SECRETARIA MUN. DE INFRA. E MOBILIDADE URBANA  | 33     | 033 | 033 | -300.000,00   |
| PROGRAMA DE TRABALHO  | CD           | FICHA | UNIDADE ORCAMENTARIA                           | FONTES |     |     | VALOR         |
| 15.451.0047.1927.0000 | 4.4.90.51.00 | 594   | SECRETARIA MUN. DE INFRA. E MOBILIDADE URBANA  | 33     | 033 | 033 | -130.500,00   |

|                       |              |       |   |        |     |     |             |
|-----------------------|--------------|-------|---|--------|-----|-----|-------------|
| PROGRAMA DE TRABALHO  | CD           | FICHA | UNIDADE ORCAMENTARIA                          | FONTES |     |     | VALOR       |
| 15.451.0047.1942.0000 | 4.4.90.51.00 | 604   | SECRETARIA MUN. DE INFRA. E MOBILIDADE URBANA | 33     | 033 | 033 | -450.000,00 |
| PROGRAMA DE TRABALHO  | CD           | FICHA | UNIDADE ORCAMENTARIA                          | FONTES |     |     | VALOR       |
| 15.451.0048.1470.0000 | 3.3.90.39.00 | 614   | SUPERINTENDENCIA DE ILUMINACAO PUBLICA        | 33     | 033 | 033 | -200.000,00 |
| PROGRAMA DE TRABALHO  | CD           | FICHA | UNIDADE ORCAMENTARIA                          | FONTES |     |     | VALOR       |
| 15.452.0048.1471.0000 | 3.3.90.39.00 | 619   | SUPERINTENDENCIA DE ILUMINACAO PUBLICA        | 33     | 033 | 033 | -186.000,00 |
| PROGRAMA DE TRABALHO  | CD           | FICHA | UNIDADE ORCAMENTARIA                          | FONTES |     |     | VALOR       |
| 04.123.0095.2469.0000 | 3.3.90.39.00 | 775   | COMPANHIA DESENV DO MUNICPIO DE CAMPOS        | 33     | 033 | 033 | -90.000,00  |
| PROGRAMA DE TRABALHO  | CD           | FICHA | UNIDADE ORCAMENTARIA                          | FONTES |     |     | VALOR       |
| 08.244.0015.4021.0000 | 3.3.90.48.00 | 1002  | FUNDO MUNICIPAL DE ASSISTENCIA SOCIAL         | 33     | 033 | 033 | -200.000,00 |
| PROGRAMA DE TRABALHO  | CD           | FICHA | UNIDADE ORCAMENTARIA                          | FONTES |     |     | VALOR       |
| 08.244.0038.4060.0000 | 3.3.90.32.00 | 1015  | FUNDO MUNICIPAL DE ASSISTENCIA SOCIAL         | 33     | 033 | 033 | -461.100,00 |
| PROGRAMA DE TRABALHO  | CD           | FICHA | UNIDADE ORCAMENTARIA                          | FONTES |     |     | VALOR       |
| 08.244.0038.4060.0000 | 3.3.90.39.00 | 1016  | FUNDO MUNICIPAL DE ASSISTENCIA SOCIAL         | 33     | 033 | 033 | -217.500,00 |
| PROGRAMA DE TRABALHO  | CD           | FICHA | UNIDADE ORCAMENTARIA                          | FONTES |     |     | VALOR       |
| 08.244.0038.4061.0000 | 3.3.90.36.00 | 1023  | FUNDO MUNICIPAL DE ASSISTENCIA SOCIAL         | 33     | 033 | 033 | -280.800,00 |
| PROGRAMA DE TRABALHO  | CD           | FICHA | UNIDADE ORCAMENTARIA                          | FONTES |     |     | VALOR       |
| 08.244.0038.4061.0000 | 4.4.90.52.00 | 1030  | FUNDO MUNICIPAL DE ASSISTENCIA SOCIAL         | 33     | 033 | 033 | -240.000,00 |
| PROGRAMA DE TRABALHO  | CD           | FICHA | UNIDADE ORCAMENTARIA                          | FONTES |     |     | VALOR       |
| 08.244.0050.4088.0000 | 3.3.90.36.00 | 1037  | FUNDO MUNICIPAL DE ASSISTENCIA SOCIAL         | 33     | 033 | 033 | -330.000,00 |
| PROGRAMA DE TRABALHO  | CD           | FICHA | UNIDADE ORCAMENTARIA                          | FONTES |     |     | VALOR       |
| 08.244.0050.4088.0000 | 3.3.90.39.00 | 1038  | FUNDO MUNICIPAL DE ASSISTENCIA SOCIAL         | 33     | 033 | 033 | -67.000,00  |
| PROGRAMA DE TRABALHO  | CD           | FICHA | UNIDADE ORCAMENTARIA                          | FONTES |     |     | VALOR       |
| 08.244.0095.4174.0000 | 3.3.90.32.00 | 1079  | FUNDO MUNICIPAL DE ASSISTENCIA SOCIAL         | 33     | 033 | 033 | -500.000,00 |
| PROGRAMA DE TRABALHO  | CD           | FICHA | UNIDADE ORCAMENTARIA                          | FONTES |     |     | VALOR       |
| 08.244.0102.4073.0000 | 3.3.90.30.00 | 1097  | FUNDO MUNICIPAL DE ASSISTENCIA SOCIAL         | 33     | 033 | 033 | -240.000,00 |
| PROGRAMA DE TRABALHO  | CD           | FICHA | UNIDADE ORCAMENTARIA                          | FONTES |     |     | VALOR       |
| 08.244.0102.4073.0000 | 3.3.90.39.00 | 1104  | FUNDO MUNICIPAL DE ASSISTENCIA SOCIAL         | 33     | 033 | 033 | -200.000,00 |
| PROGRAMA DE TRABALHO  | CD           | FICHA | UNIDADE ORCAMENTARIA                          | FONTES |     |     | VALOR       |
| 08.244.0102.4073.0000 | 4.4.90.52.00 | 1107  | FUNDO MUNICIPAL DE ASSISTENCIA SOCIAL         | 33     | 033 | 033 | -190.000,00 |
| PROGRAMA DE TRABALHO  | CD           | FICHA | UNIDADE ORCAMENTARIA                          | FONTES |     |     | VALOR       |
| 10.306.0076.4054.0000 | 4.4.90.52.00 | 1115  | FUNDO MUNICIPAL DE ASSISTENCIA SOCIAL         | 33     | 033 | 033 | -87.000,00  |
| PROGRAMA DE TRABALHO  | CD           | FICHA | UNIDADE ORCAMENTARIA                          | FONTES |     |     | VALOR       |

|                       |              |       |                                       |        |     |     |               |
|-----------------------|--------------|-------|---------------------------------------|--------|-----|-----|---------------|
| 27.812.0065.1957.0000 | 4.4.90.30.00 | 1117  | FUNDO MUNICIPAL DE ASSISTENCIA SOCIAL | 33     | 033 | 033 | -17.000,00    |
|                       |              |       |                                       |        |     |     |               |
| PROGRAMA DE TRABALHO  | CD           | FICHA | UNIDADE ORCAMENTARIA                  | FONTES |     |     | VALOR         |
| 10.122.0081.4200.0000 | 4.4.90.52.00 | 1123  | FUNDO MUNICIPAL DE SAUDE              | 33     | 033 | 033 | -105.000,00   |
| PROGRAMA DE TRABALHO  | CD           | FICHA | UNIDADE ORCAMENTARIA                  | FONTES |     |     | VALOR         |
| 10.122.0081.4201.0000 | 3.3.90.32.00 | 1125  | FUNDO MUNICIPAL DE SAUDE              | 33     | 033 | 033 | -195.000,00   |
| PROGRAMA DE TRABALHO  | CD           | FICHA | UNIDADE ORCAMENTARIA                  | FONTES |     |     | VALOR         |
| 10.122.0095.4058.0000 | 3.3.90.36.00 | 1136  | FUNDO MUNICIPAL DE SAUDE              | 33     | 033 | 033 | -315.000,00   |
| PROGRAMA DE TRABALHO  | CD           | FICHA | UNIDADE ORCAMENTARIA                  | FONTES |     |     | VALOR         |
| 10.122.0095.4170.0000 | 3.3.90.14.00 | 1140  | FUNDO MUNICIPAL DE SAUDE              | 33     | 033 | 033 | -67.000,00    |
| PROGRAMA DE TRABALHO  | CD           | FICHA | UNIDADE ORCAMENTARIA                  | FONTES |     |     | VALOR         |
| 10.122.0095.4170.0000 | 3.3.90.48.00 | 1149  | FUNDO MUNICIPAL DE SAUDE              | 33     | 033 | 033 | -150.000,00   |
| PROGRAMA DE TRABALHO  | CD           | FICHA | UNIDADE ORCAMENTARIA                  | FONTES |     |     | VALOR         |
| 10.122.0095.4170.0000 | 4.4.90.52.00 | 1151  | FUNDO MUNICIPAL DE SAUDE              | 33     | 033 | 033 | -150.000,00   |
| PROGRAMA DE TRABALHO  | CD           | FICHA | UNIDADE ORCAMENTARIA                  | FONTES |     |     | VALOR         |
| 10.122.0095.4295.0000 | 3.3.90.39.00 | 1154  | FUNDO MUNICIPAL DE SAUDE              | 33     | 033 | 033 | -74.500,00    |
| PROGRAMA DE TRABALHO  | CD           | FICHA | UNIDADE ORCAMENTARIA                  | FONTES |     |     | VALOR         |
| 10.122.0095.4295.0000 | 4.4.90.52.00 | 1155  | FUNDO MUNICIPAL DE SAUDE              | 33     | 033 | 033 | -89.000,00    |
| PROGRAMA DE TRABALHO  | CD           | FICHA | UNIDADE ORCAMENTARIA                  | FONTES |     |     | VALOR         |
| 10.122.0106.3308.0000 | 3.3.90.39.00 | 1156  | FUNDO MUNICIPAL DE SAUDE              | 33     | 033 | 033 | -1.200.000,00 |
| PROGRAMA DE TRABALHO  | CD           | FICHA | UNIDADE ORCAMENTARIA                  | FONTES |     |     | VALOR         |
| 10.122.0106.3308.0000 | 4.4.90.51.00 | 1158  | FUNDO MUNICIPAL DE SAUDE              | 33     | 033 | 033 | -150.000,00   |
| PROGRAMA DE TRABALHO  | CD           | FICHA | UNIDADE ORCAMENTARIA                  | FONTES |     |     | VALOR         |
| 10.301.0081.4198.0000 | 3.3.90.30.00 | 1170  | FUNDO MUNICIPAL DE SAUDE              | 33     | 033 | 033 | -135.000,00   |
| PROGRAMA DE TRABALHO  | CD           | FICHA | UNIDADE ORCAMENTARIA                  | FONTES |     |     | VALOR         |
| 10.301.0081.4198.0000 | 3.3.90.39.00 | 1173  | FUNDO MUNICIPAL DE SAUDE              | 33     | 033 | 033 | -95.000,00    |
| PROGRAMA DE TRABALHO  | CD           | FICHA | UNIDADE ORCAMENTARIA                  | FONTES |     |     | VALOR         |
| 10.301.0081.4198.0000 | 4.4.90.51.00 | 1174  | FUNDO MUNICIPAL DE SAUDE              | 33     | 033 | 033 | -200.000,00   |
| PROGRAMA DE TRABALHO  | CD           | FICHA | UNIDADE ORCAMENTARIA                  | FONTES |     |     | VALOR         |
| 10.301.0081.4198.0000 | 4.4.90.52.00 | 1175  | FUNDO MUNICIPAL DE SAUDE              | 33     | 033 | 033 | -68.904,00    |
| PROGRAMA DE TRABALHO  | CD           | FICHA | UNIDADE ORCAMENTARIA                  | FONTES |     |     | VALOR         |
| 10.301.0081.4202.0000 | 3.3.90.30.00 | 1177  | FUNDO MUNICIPAL DE SAUDE              | 33     | 033 | 033 | -150.000,00   |
| PROGRAMA DE TRABALHO  | CD           | FICHA | UNIDADE ORCAMENTARIA                  | FONTES |     |     | VALOR         |
| 10.301.0081.4202.0000 | 3.3.90.32.00 | 1179  | FUNDO MUNICIPAL DE SAUDE              | 33     | 033 | 033 | -74.500,00    |
| PROGRAMA DE TRABALHO  | CD           | FICHA | UNIDADE ORCAMENTARIA                  | FONTES |     |     | VALOR         |
| 10.301.0081.4222.0000 | 3.3.90.30.00 | 1183  | FUNDO MUNICIPAL DE SAUDE              | 33     | 033 | 033 | -170.000,00   |

|                       |              |       |   |        |     |     |             |
|-----------------------|--------------|-------|---|--------|-----|-----|-------------|
| PROGRAMA DE TRABALHO  | CD           | FICHA | UNIDADE ORCAMENTARIA                      | FONTES |     |     | VALOR       |
| 10.301.0081.4263.0000 | 3.3.90.32.00 | 1195  | FUNDO MUNICIPAL DE SAUDE                  | 33     | 033 | 033 | -74.500,00  |
| PROGRAMA DE TRABALHO  | CD           | FICHA | UNIDADE ORCAMENTARIA                      | FONTES |     |     | VALOR       |
| 10.301.0081.4267.0000 | 3.3.90.32.00 | 1197  | FUNDO MUNICIPAL DE SAUDE                  | 33     | 033 | 033 | -130.000,00 |
| PROGRAMA DE TRABALHO  | CD           | FICHA | UNIDADE ORCAMENTARIA                      | FONTES |     |     | VALOR       |
| 10.301.0105.4273.0000 | 3.3.90.30.00 | 1208  | FUNDO MUNICIPAL DE SAUDE                  | 33     | 033 | 033 | -240.000,00 |
| PROGRAMA DE TRABALHO  | CD           | FICHA | UNIDADE ORCAMENTARIA                      | FONTES |     |     | VALOR       |
| 10.301.0105.4275.0000 | 3.3.90.39.00 | 1209  | FUNDO MUNICIPAL DE SAUDE                  | 33     | 033 | 033 | -140.000,00 |
| PROGRAMA DE TRABALHO  | CD           | FICHA | UNIDADE ORCAMENTARIA                      | FONTES |     |     | VALOR       |
| 10.302.0105.4283.0000 | 3.3.50.39.00 | 1212  | FUNDO MUNICIPAL DE SAUDE                  | 33     | 033 | 033 | -215.000,00 |
| PROGRAMA DE TRABALHO  | CD           | FICHA | UNIDADE ORCAMENTARIA                      | FONTES |     |     | VALOR       |
| 10.302.0106.4294.0000 | 3.3.90.30.00 | 1219  | FUNDO MUNICIPAL DE SAUDE                  | 33     | 033 | 033 | -800.000,00 |
| PROGRAMA DE TRABALHO  | CD           | FICHA | UNIDADE ORCAMENTARIA                      | FONTES |     |     | VALOR       |
| 10.302.0106.4294.0000 | 4.4.90.52.00 | 1220  | FUNDO MUNICIPAL DE SAUDE                  | 33     | 033 | 033 | -105.000,00 |
| PROGRAMA DE TRABALHO  | CD           | FICHA | UNIDADE ORCAMENTARIA                      | FONTES |     |     | VALOR       |
| 10.303.0079.4167.0000 | 3.3.90.30.00 | 1221  | FUNDO MUNICIPAL DE SAUDE                  | 33     | 033 | 033 | -295.000,00 |
| PROGRAMA DE TRABALHO  | CD           | FICHA | UNIDADE ORCAMENTARIA                      | FONTES |     |     | VALOR       |
| 10.303.0079.4195.0000 | 3.3.90.32.00 | 1228  | FUNDO MUNICIPAL DE SAUDE                  | 33     | 033 | 033 | -104.000,00 |
| PROGRAMA DE TRABALHO  | CD           | FICHA | UNIDADE ORCAMENTARIA                      | FONTES |     |     | VALOR       |
| 10.304.0104.4019.0000 | 4.4.90.52.00 | 1234  | FUNDO MUNICIPAL DE SAUDE                  | 33     | 033 | 033 | -128.500,00 |
| PROGRAMA DE TRABALHO  | CD           | FICHA | UNIDADE ORCAMENTARIA                      | FONTES |     |     | VALOR       |
| 10.304.0104.4022.0000 | 3.3.90.36.00 | 1238  | FUNDO MUNICIPAL DE SAUDE                  | 33     | 033 | 033 | -81.000,00  |
| PROGRAMA DE TRABALHO  | CD           | FICHA | UNIDADE ORCAMENTARIA                      | FONTES |     |     | VALOR       |
| 10.304.0104.4022.0000 | 3.3.90.39.00 | 1240  | FUNDO MUNICIPAL DE SAUDE                  | 33     | 033 | 033 | -74.000,00  |
| PROGRAMA DE TRABALHO  | CD           | FICHA | UNIDADE ORCAMENTARIA                      | FONTES |     |     | VALOR       |
| 10.301.0081.4392.0000 | 3.3.90.30.00 | 1859  | FUNDO MUNICIPAL DE SAUDE                  | 33     | 033 | 033 | -85.000,00  |
| PROGRAMA DE TRABALHO  | CD           | FICHA | UNIDADE ORCAMENTARIA                      | FONTES |     |     | VALOR       |
| 13.122.0095.2298.0000 | 3.3.90.39.00 | 1279  | FUNDAÇÃO CULTURAL JORNALISTA OSWALDO LIMA | 33     | 033 | 033 | -90.000,00  |
| PROGRAMA DE TRABALHO  | CD           | FICHA | UNIDADE ORCAMENTARIA                      | FONTES |     |     | VALOR       |
| 13.392.0056.2551.0000 | 3.3.50.43.00 | 1366  | FUNDAÇÃO CULTURAL JORNALISTA OSWALDO LIMA | 33     | 033 | 033 | -187.000,00 |
| PROGRAMA DE TRABALHO  | CD           | FICHA | UNIDADE ORCAMENTARIA                      | FONTES |     |     | VALOR       |
| 13.392.0056.2551.0000 | 3.3.90.39.00 | 1369  | FUNDAÇÃO CULTURAL JORNALISTA OSWALDO LIMA | 33     | 033 | 033 | -217.000,00 |
| PROGRAMA DE TRABALHO  | CD           | FICHA | UNIDADE ORCAMENTARIA                      | FONTES |     |     | VALOR       |
| 10.122.0095.4361.0000 | 3.1.90.91.00 | 1415  | FUNDAÇÃO MUNICIPAL DE SAUDE               | 33     | 033 | 033 | -160.000,00 |

| PROGRAMA DE TRABALHO  | CD           | FICHA | UNIDADE ORÇAMENTARIA                         | FONTES     | VALOR       |
|-----------------------|--------------|-------|--|------------|-------------|
| 10.122.0095.4361.0000 | 3.3.90.39.00 | 1425  | FUNDAÇÃO MUNICIPAL DE SAÚDE                  | 33 033 033 | -900.000,00 |
| PROGRAMA DE TRABALHO  | CD           | FICHA | UNIDADE ORÇAMENTARIA                         | FONTES     | VALOR       |
| 27.812.0009.1094.0000 | 3.3.90.39.00 | 1564  | FUNDAÇÃO MUNICIPAL DO ESPORTE                | 33 033 033 | -90.000,00  |
| PROGRAMA DE TRABALHO  | CD           | FICHA | UNIDADE ORÇAMENTARIA                         | FONTES     | VALOR       |
| 27.812.0095.1138.0000 | 3.3.90.32.00 | 1581  | FUNDAÇÃO MUNICIPAL DO ESPORTE                | 33 033 033 | -63.000,50  |
| PROGRAMA DE TRABALHO  | CD           | FICHA | UNIDADE ORÇAMENTARIA                         | FONTES     | VALOR       |
| 27.813.0016.1092.0000 | 4.4.90.51.00 | 1591  | FUNDAÇÃO MUNICIPAL DO ESPORTE                | 33 033 033 | -130.000,00 |
| PROGRAMA DE TRABALHO  | CD           | FICHA | UNIDADE ORÇAMENTARIA                         | FONTES     | VALOR       |
| 27.813.0016.1098.0000 | 3.3.90.39.00 | 1596  | FUNDAÇÃO MUNICIPAL DO ESPORTE                | 33 033 033 | -116.000,00 |
| PROGRAMA DE TRABALHO  | CD           | FICHA | UNIDADE ORÇAMENTARIA                         | FONTES     | VALOR       |
| 27.813.0016.1098.0000 | 4.4.90.51.00 | 1597  | FUNDAÇÃO MUNICIPAL DO ESPORTE                | 33 033 033 | -65.250,00  |
| PROGRAMA DE TRABALHO  | CD           | FICHA | UNIDADE ORÇAMENTARIA                         | FONTES     | VALOR       |
| 04.122.0069.1123.0000 | 4.4.90.51.00 | 1655  | SECRETARIA MUN. DE DESENVOLVIMENTO ECONOMICO | 33 033 033 | -217.500,00 |
| PROGRAMA DE TRABALHO  | CD           | FICHA | UNIDADE ORÇAMENTARIA                         | FONTES     | VALOR       |
| 11.334.0068.2118.0000 | 3.3.90.39.00 | 1666  | SECRETARIA MUN. DE DESENVOLVIMENTO ECONOMICO | 33 033 033 | -65.250,00  |
| PROGRAMA DE TRABALHO  | CD           | FICHA | UNIDADE ORÇAMENTARIA                         | FONTES     | VALOR       |
| 15.451.0069.1120.0000 | 4.4.90.51.00 | 1667  | SECRETARIA MUN. DE DESENVOLVIMENTO ECONOMICO | 33 033 033 | -87.000,00  |
| PROGRAMA DE TRABALHO  | CD           | FICHA | UNIDADE ORÇAMENTARIA                         | FONTES     | VALOR       |
| 18.541.0068.1115.0000 | 3.3.90.39.00 | 1669  | SECRETARIA MUN. DE DESENVOLVIMENTO ECONOMICO | 33 033 033 | -200.000,00 |
| PROGRAMA DE TRABALHO  | CD           | FICHA | UNIDADE ORÇAMENTARIA                         | FONTES     | VALOR       |
| 19.572.0069.1122.0000 | 4.4.90.51.00 | 1672  | SECRETARIA MUN. DE DESENVOLVIMENTO ECONOMICO | 33 033 033 | -87.000,00  |
| PROGRAMA DE TRABALHO  | CD           | FICHA | UNIDADE ORÇAMENTARIA                         | FONTES     | VALOR       |
| 26.781.0069.1119.0000 | 4.4.90.51.00 | 1674  | SECRETARIA MUN. DE DESENVOLVIMENTO ECONOMICO | 33 033 033 | -87.000,00  |
| PROGRAMA DE TRABALHO  | CD           | FICHA | UNIDADE ORÇAMENTARIA                         | FONTES     | VALOR       |
| 04.122.0095.2293.0000 | 3.3.50.41.00 | 1675  | SUPERINT. DE CIENCIA, TECNOLOGIA E INOVACAO  | 33 033 033 | -90.000,00  |
| PROGRAMA DE TRABALHO  | CD           | FICHA | UNIDADE ORÇAMENTARIA                         | FONTES     | VALOR       |
| 19.573.0068.1413.0000 | 3.3.90.39.00 | 1691  | SUPERINT. DE CIENCIA, TECNOLOGIA E INOVACAO  | 33 033 033 | -87.000,00  |
| PROGRAMA DE TRABALHO  | CD           | FICHA | UNIDADE ORÇAMENTARIA                         | FONTES     | VALOR       |
| 11.333.0107.2330.0000 | 3.3.90.30.00 | 1699  | SUPERINTENDENCIA DE TRABALHO E RENDA         | 33 033 033 | -87.000,00  |

| PROGRAMA DE TRABALHO  | CD           | FICHA | UNIDADE ORÇAMENTARIA                  | FONTES     | VALOR       |
|-----------------------|--------------|-------|---------------------------------------|------------|-------------|
| 11.333.0107.2330.0000 | 3.3.90.39.00 | 1700  | SUPERINTENDENCIA DE TRABALHO E RENDA  | 33 033 033 | -78.000,00  |
| PROGRAMA DE TRABALHO  | CD           | FICHA | UNIDADE ORÇAMENTARIA                  | FONTES     | VALOR       |
| 20.122.0074.1333.0000 | 3.3.90.39.00 | 1704  | SUPERINTENDENCIA DE ABASTECIMENTO     | 33 033 033 | -217.500,00 |
| PROGRAMA DE TRABALHO  | CD           | FICHA | UNIDADE ORÇAMENTARIA                  | FONTES     | VALOR       |
| 08.122.0095.2690.0000 | 4.4.90.52.00 | 1776  | FUNDO MUNICIPAL DOS DIREITOS DO IDOSO | 33 033 033 | -160.000,00 |

**Anulação ( - ).....- 19.447.208,50**

Artigo 3o.- Este decreto entra em vigor na data de sua publicação.

**RAFAEL DINIZ**  
- PREFEITO -

**DECRETO Nº 348, DE 19 DE NOVEMBRO DE 2020 - LEI N.8972**

O PREFEITO MUNICIPAL DE Campos dos Goytacazes - RJ, no uso de suas atribuições legais.

**DECRETA:**

**Artigo 1o.-** Fica aberto no orçamento vigente, um crédito adicional suplementar na importância de R\$ 135.000,00 distribuídos nas seguintes dotações:

**Suplementação ( + ).....135.000,00**

| PROGRAMA DE TRABALHO  | CD           | FICHA | UNIDADE ORÇAMENTARIA                      | FONTES     | VALOR      |
|-----------------------|--------------|-------|---|------------|------------|
| 13.122.0095.2298.0000 | 3.1.90.13.00 | 2043  | FUNDAÇÃO CULTURAL JORNALISTA OSWALDO LIMA | 33 033 033 | 135.000,00 |

Artigo 2o.- O crédito aberto na forma do artigo anterior será coberto com recursos provenientes de:

**Anulação:**

| PROGRAMA DE TRABALHO  | CD           | FICHA | UNIDADE ORÇAMENTARIA            | FONTES     | VALOR       |
|-----------------------|--------------|-------|---------------------------------|------------|-------------|
| 04.122.0095.2424.0000 | 3.3.90.47.00 | 420   | SECRETARIA MUNICIPAL DE FAZENDA | 33 033 033 | -135.000,00 |

**Anulação ( - ).....- 135.000,00**

Artigo 3o.- Este decreto entra em vigor na data de sua publicação.

**RAFAEL DINIZ**  
- PREFEITO -

**PORTARIA Nº 1582/2020**

O PREFEITO DO MUNICÍPIO DE CAMPOS DOS GOYTACAZES, no uso de suas atribuições legais,

RESOLVE, nomear, com base nos arts. 43 e 44, Lei Municipal nº 6.786/99, os membros abaixo relacionados para comporem o **Conselho Deliberativo** do Instituto de Previdência dos Servidores do Município de Campos dos Goytacazes - **PREVICAMPOS**.

Indicações do Prefeito Municipal, nos termos do art. 44, alínea "a", da Lei nº 6.786/99.

**MEMBROS EFETIVOS**

Leonardo Barreto Almeida Filho (Presidente) – mat. 17.428  
Gisely Nunes Moço Barbosa – mat. 23.696  
Paulo Ney Bastos Marques Pereira – mat. 38.337

**MEMBROS SUPLENTE**

Marcos Vinícios Soares de Souza – mat. 24.611  
Heloisa Helena Serafim – mat. 19.351  
Luciana Eccard Rodrigues – mat. 15.807

Indicações do órgão representativo do SIPROSEP, nos termos do art. 44, "b" da Lei nº 6.786/99, conforme informado no ofício 305/2020 da lavra da Senhora Presidente do Sindicato.

**MEMBROS EFETIVOS**

Elaine Fontes Leão – Mat. 26.625  
Luciene Beatriz Oliveira Soares – Mat. 9.097  
Mario Terra Areas Filho – Mat. 5.518

**MEMBROS SUPLENTE**

Frederico Tavares Rangel – Mat. 15.769  
Marcelo Gomes Soares – Mat. 31.4281  
Gláucia Maria Barreto Silva – Mat. 3.659

PREFEITURA MUNICIPAL DE CAMPOS DOS GOYTACAZES, 23 de setembro de 2020

**Rafael Diniz**  
- Prefeito -

**REPUBLICADA POR TER SAÍDO COM INCORREÇÃO**

**PORTARIA Nº 1723/2020**

O PREFEITO DO MUNICÍPIO DE CAMPOS DOS GOYTACAZES, no uso de suas atribuições legais,

RESOLVE, tornar sem efeito a portaria nº 1201/2019 que nomeou **Luciano Beraldi Caetano**, para exercer na Secretaria Municipal de Governo, o cargo em comissão de Assessor Especial, **Símbolo DAS-5**, com vigência a contar de 31/10/2020.

PREFEITURA MUNICIPAL DE CAMPOS DOS GOYTACAZES, 17 de novembro de 2020.

**Rafael Diniz**  
- Prefeito -

**Portaria nº 1724/2020**

O PREFEITO DO MUNICÍPIO DE CAMPOS DOS GOYTACAZES, NO USO DE SUAS ATRIBUIÇÕES LEGAIS,

**CONSIDERANDO** a aprovação e classificação no Concurso Público Edital nº 007/CEPUERJ/2014/NÍVEL MÉDIO - EDUCAÇÃO, homologado através da Portaria nº 1210/2014, publicada em 04 de julho de 2014;

**CONSIDERANDO** a Ação de Obrigação de fazer ajuizada por **RENATA RANGEL DA SILVA OLIVEIRA**;

**CONSIDERANDO** a sentença que julgou procedente o pedido autoral nos autos da Ação de Obrigação de fazer nº 0046455-54.2015.8.19.0014, proferida pela 3ª Vara Cível da Comarca de Campos dos Goytacazes, para que a autora fosse nomeada e empossada no cargo de Acompanhante, previsto no Edital do Concurso Público nº 007/CEPUERJ/2014/NÍVEL MÉDIO, depois de cumpridas as demais etapas do concurso;

**RESOLVE convocar e nomear RENATA RANGEL DA SILVA OLIVEIRA** no cargo de **ACOMPANHANTE**.

A mesma deverá comparecer à Secretaria Municipal de Gestão Pública, portando os exames médicos previstos no edital do concurso para a marcação de consulta admissional, e, sendo considerada apta, poderá tomar posse no prazo máximo de 30 (trinta) dias contados desta publicação, conforme art. 13, §1º, da Lei nº 5.247/1991, momento em que serão analisados os seguintes documentos:

- 01 foto colorida 3 x 4 recente;
- Carteira de Identidade;
- Carteira de Trabalho (cópia da parte da foto frente e verso);
- C.P.F. (incluindo do (a) cônjuge);
- Título de Eleitor com o comprovante de votação da última eleição ou certidão de quitação eleitoral;
- Certificado de Reservista ou Dispensa de Incorporação, para os candidatos do sexo masculino.
- Certidão de Nascimento ou Certidão de Casamento, com as respectivas averbações, se for o caso;
- Certidão de Nascimento e CPF (caso tenha) dos filhos menores de 14 anos;
- Cartão de Vacina;
- Cartão de Vacina dos filhos menores de 5 (cinco) anos;
- Comprovante de Residência atual;
- Certidão Negativa de Antecedentes Criminais Estadual (Cartório Distribuidor ou [www.atestadodoc.detran.rj.gov.br](http://www.atestadodoc.detran.rj.gov.br));
- Certidão Negativa de Antecedentes Criminais Vara Federal ([www.jfrj.jus.br](http://www.jfrj.jus.br));
- Cartão PIS/PASEP;
- Diploma/Certificado de conclusão equivalente ao cargo pretendido;
- Certificado de especialização para o cumprimento do cargo pretendido;
- Registro no respectivo Conselho com o devido comprovante de quitação da anuidade, nos casos legalmente previstos, estando com a situação regularizada junto ao Conselho.
- Cartão que comprove o número da conta no Banco Santander.
- Declaração de Acúmulo de Cargos, se houver, **CONSTANDO CARGA HORÁRIA DISCRIMINADA (local de trabalho com a jornada realizada com dias da semana trabalhados, em papel timbrado e carimbado pelo responsável pelo órgão). Nos casos de pedido de exoneração, SOMENTE SERÁ ACEITO PARA EFEITO DE COMPROVAÇÃO. A PUBLICAÇÃO OFICIAL DO PEDIDO.**

Cópia da última declaração de imposto de renda apresentada à Secretaria da Receita Federal, **ACOMPANHADA DO RESPECTIVO RECIBO DE ENTREGA** e das atualizações e/ou complementações ou, no caso de o nomeado não ser declarante, apresentação de declaração de bens e valores firmada por ele próprio, em conformidade com o disposto no capítulo IV da Lei Federal nº 8.429/92.

Pesquisa do eSocial - Pesquisar no site seus dados cadastrais: <http://consultacadastral.inss.gov.br/Esocial/pages/index.xhtml>. Imprimir a pesquisa com os dados regularizados, caso não estejam, favor regularizar no órgão competente indicado na pesquisa.

Campos dos Goytacazes, 17 de novembro de 2020.

**Rafael Diniz**  
Prefeito Municipal

**Portaria nº 1725/2020**

O PREFEITO DO MUNICÍPIO DE CAMPOS DOS GOYTACAZES, NO USO DE SUAS ATRIBUIÇÕES LEGAIS,

**CONSIDERANDO** a aprovação e classificação no Concurso Público realizado no dia 20 de maio de 2012, Edital nº 005/CEPUERJ/2012, publicado no Diário Oficial do Município em 13/02/2012 e homologado mediante Portaria nº 3352/2013, publicada em 19/12/2013;

**CONSIDERANDO** o mandado de segurança impetrado por **SILVANA DE SOUZA RODRIGUES**;

**CONSIDERANDO** o acórdão proferido em sede de apelação nº 0017069-71.2018.8.19.0014, pela Vigésima Terceira Câmara Vara Cível do Tribunal de Justiça do Estado do Rio de Janeiro, determinando que a autora fosse nomeada e empossada no cargo de Professor II - 25 horas, previsto no Edital do Concurso Público nº 005/CEPUERJ/2012, depois de cumpridas as demais etapas do concurso;

**RESOLVE convocar e nomear SILVANA DE SOUZA RODRIGUES** no cargo de **PROFESSOR II - 25 HORAS**.

A mesma deverá comparecer à Secretaria Municipal de Gestão Pública, portando os exames médicos previstos no edital do concurso para a marcação de consulta admissional, e, sendo considerada apta, poderá tomar posse no prazo máximo de 30 (trinta) dias contados desta publicação, conforme art. 13, §1º, da Lei nº 5.247/1991, momento em que serão analisados os seguintes documentos:

- 01 foto colorida 3 x 4 recente;
- Carteira de Identidade;
- Carteira de Trabalho (cópia da parte da foto frente e verso);
- C.P.F. (incluindo do (a) cônjuge);
- Título de Eleitor com o comprovante de votação da última eleição ou certidão de quitação eleitoral;
- Certificado de Reservista ou Dispensa de Incorporação, para os candidatos do sexo masculino;
- Certidão de Nascimento ou Certidão de Casamento, com as respectivas averbações, se for o caso;
- Certidão de Nascimento e CPF (caso tenha) dos filhos menores de 14 anos;

- Cartão de Vacina;
- Cartão de Vacina dos filhos menores de 5 (cinco) anos;
- Comprovante de Residência atual;
- Certidão Negativa de Antecedentes Criminais Estadual (Cartório Distribuidor ou [www.atestadodoc.detran.rj.gov.br](http://www.atestadodoc.detran.rj.gov.br));
- Certidão Negativa de Antecedentes Criminais Vara Federal ([www.jfrj.jus.br](http://www.jfrj.jus.br));
- Cartão PIS/PASEP;
- Diploma/Certificado de conclusão equivalente ao cargo pretendido;
- Certificado de especialização para o cumprimento do cargo pretendido;
- Registro no respectivo Conselho com o devido comprovante de quitação da anuidade, nos casos legalmente previstos, estando com a situação regularizada junto ao Conselho.
- Cartão que comprove o número da conta no Banco Santander.
- Declaração de Acúmulo de Cargos, se houver, **CONSTANDO CARGA HORÁRIA DISCRIMINADA (local de trabalho com a jornada realizada com dias da semana trabalhados, em papel timbrado e carimbado pelo responsável pelo órgão). Nos casos de pedido de exoneração, SOMENTE SERÁ ACEITO PARA EFEITO DE COMPROVAÇÃO. A PUBLICAÇÃO OFICIAL DO PEDIDO.**

Cópia da última declaração de imposto de renda apresentada à Secretaria da Receita Federal, **ACOMPANHADA DO RESPECTIVO RECIBO DE ENTREGA** e das atualizações e/ou complementações ou, no caso de o nomeado não ser declarante, apresentação de declaração de bens e valores firmada por ele próprio, em conformidade com o disposto no capítulo IV da Lei Federal nº 8.429/92.

Pesquisa do eSocial - Pesquisar no site seus dados cadastrais: <http://consultacadastral.inss.gov.br/Esocial/pages/index.xhtml>. Imprimir a pesquisa com os dados regularizados, caso não estejam, favor regularizar no órgão competente indicado na pesquisa.

Prefeitura Municipal de Campos dos Goytacazes, 17 de novembro de 2020.

**Rafael Diniz**  
Prefeito Municipal

**Portaria nº 1726/2020**

O PREFEITO DO MUNICÍPIO DE CAMPOS DOS GOYTACAZES, NO USO DE SUAS ATRIBUIÇÕES LEGAIS,

**CONSIDERANDO** a Ação de Obrigação de Fazer, ajuizada por **ALCIMÉA GARVIA DOS SANTOS**.

**CONSIDERANDO** a sentença proferida pela 1ª Vara Cível da Comarca de Campos dos Goytacazes/RJ, nos autos do processo nº 0022315-77.2020.8.19.0014, para que a Autora fosse reintegrada no cargo de AUXILIAR DE ENFERMAGEM;

**RESOLVE REINTEGRAR ALCIMÉA GARVIA DOS SANTOS** no cargo de **AUXILIAR DE ENFERMAGEM**, a contar da data desta publicação.

Prefeitura Municipal de Campos dos Goytacazes, 17 de novembro de 2020.

**Rafael Diniz**  
Prefeito Municipal

**Guarda Civil Municipal**

**Portaria nº. 248/2020**

O Comandante da Guarda Civil Municipal no uso de suas atribuições legais, **resolve**:

**Advertir** o servidor de matrícula **18785**, por descumprir determinação da supervisão quando em serviço Extraordinário, no dia 20/03/2020, no horário de 07x19, no setor Disposição da Supervisão e apesar de formalmente convocado, renunciou ao seu direito de defesa. Com seu procedimento, contrariou o estabelecido no Artigo 134, incisos III e IV - "São deveres do funcionário: III - observar as normas legais e regulamentares" e "IV - cumprir as ordens superiores, exceto quando manifestamente ilegais", incorrendo no Artigo 145 inciso I - "São penalidades disciplinares: I - advertência"; todos descritos no Estatuto dos Funcionários Públicos do Município de Campos dos Goytacazes - Lei 5.247 de 16 de dezembro de 1991.

Campos dos Goytacazes, 09 de novembro de 2020.

**Fabiano de Araújo Mariano**  
Comandante da Guarda Civil Municipal

**Portaria nº. 249/2020**

O Comandante da Guarda Civil Municipal no uso de suas atribuições legais, **resolve**:

**Advertir** o servidor de matrícula **18785**, por ter faltado ao serviço Extraordinário, no dia 11/05/2020, no horário de 07x19, no Hospital Beneficência Portuguesa e apesar de formalmente convocado, renunciou ao seu direito de defesa. Com seu procedimento, contrariou o estabelecido no Artigo 134, incisos III e X - "São deveres do funcionário: III - observar as normas legais e regulamentares" e "X - ser assíduo e pontual ao serviço", incorrendo no Artigo 145 inciso I - "São penalidades disciplinares: I - advertência"; todos descritos no Estatuto dos Funcionários Públicos do Município de Campos dos Goytacazes - Lei 5.247 de 16 de dezembro de 1991.

Campos dos Goytacazes, 09 de novembro de 2020.

**Fabiano de Araújo Mariano**  
Comandante da Guarda Civil Municipal



**Portaria nº. 250/2020**

O Comandante da Guarda Civil Municipal no uso de suas atribuições legais, **resolve**:

**Advertir** o servidor de matrícula **13617**, por ter faltado ao serviço Extraordinário, no dia 08/04/2020, no horário de 19x07, no setor Centro de Combate ao COVID-19. Ao ser ouvido a respeito, apresentou motivo não justificável. Com seu procedimento, contrariou o estabelecido no Artigo 134, incisos III e X – “São deveres do funcionário: III – observar as normas legais e regulamentares” e “X – ser assíduo e pontual ao serviço”, incorrendo no Artigo 145 inciso I – “São penalidades disciplinares: I – advertência”; todos descritos no Estatuto dos Funcionários Públicos do Município de Campos dos Goytacazes – Lei 5.247 de 16 de dezembro de 1991.

Campos dos Goytacazes, 09 de novembro de 2020.

**Fabiano de Araújo Mariano**  
Comandante da Guarda Civil Municipal

**Portaria nº. 251/2020**

O Comandante da Guarda Civil Municipal no uso de suas atribuições legais, **resolve**:

**Advertir** o servidor de matrícula **13617**, por ter assumido o serviço Extraordinário de 19x07 fora do horário regulamentar, no horário de 20h05min, no dia 18/05/2020, no setor Hospital Beneficência Portuguesa. Ao ser ouvido a respeito, apresentou motivo não justificável. Com seu procedimento, contrariou o estabelecido no Artigo 134, incisos X – “São deveres do funcionário: X – ser assíduo e pontual ao serviço”, incorrendo no Artigo 145 inciso I – “São penalidades disciplinares: I – advertência”; todos descritos no Estatuto dos Funcionários Públicos do Município de Campos dos Goytacazes – Lei 5.247 de 16 de dezembro de 1991.

Campos dos Goytacazes, 09 de novembro de 2020.

**Fabiano de Araújo Mariano**  
Comandante da Guarda Civil Municipal

**Portaria nº. 252/2020**

O Comandante da Guarda Civil Municipal no uso de suas atribuições legais, **resolve**:

**Advertir** o servidor de matrícula **13617**, por ter assumido o serviço Extraordinário de 19x07 com atraso, no horário de 19h30min, no dia 01/07/2020, no setor Hospital Beneficência Portuguesa. Ao ser ouvido a respeito, apresentou motivo não justificável. Com seu procedimento, contrariou o estabelecido no Artigo 134, incisos X – “São deveres do funcionário: X – ser assíduo e pontual ao serviço”, incorrendo no Artigo 145 inciso I – “São penalidades disciplinares: I – advertência”; todos descritos no Estatuto dos Funcionários Públicos do Município de Campos dos Goytacazes – Lei 5.247 de 16 de dezembro de 1991.

Campos dos Goytacazes, 09 de novembro de 2020.

**Fabiano de Araújo Mariano**  
Comandante da Guarda Civil Municipal

**Portaria nº. 253/2020**

O Comandante da Guarda Civil Municipal no uso de suas atribuições legais, **resolve**:

**Advertir** o servidor de matrícula **20160**, por ter descumprido o Decreto Municipal nº 068/2020 do dia 25/03/2020, que determina o uso de máscara em locais públicos, no dia 12/05/2020, no setor CEPOP. Ao ser ouvido a respeito, apresentou motivo não justificável. Com seu procedimento, contrariou o estabelecido no Artigo 134, incisos III e IV – “São deveres do funcionário: III – observar as normas legais e regulamentares” e “IV – cumprir as ordens superiores, exceto quando manifestamente ilegais”, incorrendo no Artigo 145 inciso I – “São penalidades disciplinares: I – advertência”; todos descritos no Estatuto dos Funcionários Públicos do Município de Campos dos Goytacazes – Lei 5.247 de 16 de dezembro de 1991.

Campos dos Goytacazes, 09 de novembro de 2020.

**Fabiano de Araújo Mariano**  
Comandante da Guarda Civil Municipal

**Portaria nº. 254/2020**

O Comandante da Guarda Civil Municipal no uso de suas atribuições legais, **resolve**:

**Advertir** o servidor de matrícula **20160**, sobre o fato ocorrido, quando em cumprimento do plantão 02/05/2020, no setor Apran. Ao ser ouvido a respeito, apresentou motivo não justificável. Com seu procedimento, contrariou o estabelecido no Artigo 134, incisos III e IV – “São deveres do funcionário: III – observar as normas legais e regulamentares” e “IV – cumprir as ordens superiores, exceto quando manifestamente ilegais”, incorrendo no Artigo 145 inciso I – “São penalidades disciplinares: I – advertência”; todos descritos no Estatuto dos Funcionários Públicos do Município de Campos dos Goytacazes – Lei 5.247 de 16 de dezembro de 1991.

Campos dos Goytacazes, 09 de novembro de 2020.

**Fabiano de Araújo Mariano**  
Comandante da Guarda Civil Municipal

**Portaria nº. 255/2020**

O Comandante da Guarda Civil Municipal no uso de suas atribuições legais, **resolve**:

**Advertir** o servidor de matrícula **13594**, por não ter sido encontrado pela supervisão, no dia 21/04/2020, no horário de 22h15min, no setor Arquivo Público Municipal. Ao ser ouvido a respeito, apresentou motivo não justificável. Com seu procedimento, contrariou o estabelecido no Artigo 134, incisos III e X – “São deveres do funcionário: III – observar as normas legais e regulamentares” e “X – ser assíduo e pontual ao serviço”, incorrendo no Artigo 145 inciso I – “São penalidades disciplinares: I – advertência”; todos descritos no Estatuto dos Funcionários Públicos do Município de Campos dos Goytacazes – Lei 5.247 de 16 de dezembro de 1991.

Campos dos Goytacazes, 09 de novembro de 2020.

**Fabiano de Araújo Mariano**  
Comandante da Guarda Civil Municipal

**Portaria nº. 256/2020**

O Comandante da Guarda Civil Municipal no uso de suas atribuições legais, **resolve**:

**Advertir** o servidor de matrícula **14711**, por descumprir determinação da supervisão, quando em serviço Extraordinário, no dia 20/03/2020, no horário de 07x19, no setor Disposição da Supervisão. Ao ser ouvido a respeito, apresentou motivo não justificável. Com seu procedimento, contrariou o estabelecido no Artigo 134, incisos III e IV – “São deveres do funcionário: III – observar as normas legais e regulamentares” e “IV – cumprir as ordens superiores, exceto quando manifestamente ilegais”, incorrendo no Artigo 145 inciso I – “São penalidades disciplinares: I – advertência”; todos descritos no Estatuto dos Funcionários Públicos do Município de Campos dos Goytacazes – Lei 5.247 de 16 de dezembro de 1991.

Campos dos Goytacazes, 09 de novembro de 2020.

**Fabiano de Araújo Mariano**  
Comandante da Guarda Civil Municipal

**Portaria nº. 257/2020**

O Comandante da Guarda Civil Municipal no uso de suas atribuições legais, **resolve**:

**Advertir** o servidor de matrícula **13939**, por não ter sido encontrado pela supervisão, no dia 29/04/2020, no horário de 15h33min, quando escalada de 08x17, no setor CREAS II. Ao ser ouvido a respeito, apresentou motivo não justificável. Com seu procedimento, contrariou o estabelecido no Artigo 134, incisos III e X – “São deveres do funcionário: III – observar as normas legais e regulamentares” e “X – ser assíduo e pontual ao serviço”, incorrendo no Artigo 145 inciso I – “São penalidades disciplinares: I – advertência”; todos descritos no Estatuto dos Funcionários Públicos do Município de Campos dos Goytacazes – Lei 5.247 de 16 de dezembro de 1991.

Campos dos Goytacazes, 09 de novembro de 2020.

**Fabiano de Araújo Mariano**  
Comandante da Guarda Civil Municipal

**Portaria nº. 258/2020**

O Comandante da Guarda Civil Municipal no uso de suas atribuições legais, **resolve**:

**Advertir** o servidor de matrícula **13939**, por não ter atendido a supervisão, no dia 14/05/2020, no horário de 15h49min, quando escalada de 08x17, no setor CREAS II. Ao ser ouvido a respeito, apresentou motivo não justificável. Com seu procedimento, contrariou o estabelecido no Artigo 134, incisos III e X – “São deveres do funcionário: III – observar as normas legais e regulamentares” e “X – ser assíduo e pontual ao serviço”, incorrendo no Artigo 145 inciso I – “São penalidades disciplinares: I – advertência”; todos descritos no Estatuto dos Funcionários Públicos do Município de Campos dos Goytacazes – Lei 5.247 de 16 de dezembro de 1991.

Campos dos Goytacazes, 09 de novembro de 2020.

**Fabiano de Araújo Mariano**  
Comandante da Guarda Civil Municipal

**Portaria nº. 259/2020**

O Comandante da Guarda Civil Municipal no uso de suas atribuições legais, **resolve**:

**Advertir** o servidor de matrícula **13939**, por não ter sido encontrado pela supervisão, no horário de 08h51min, no dia 18/05/2020, quando escalado de 08x17, no setor CREAS II. Ao ser ouvido a respeito, apresentou motivo não justificável. Com seu procedimento, contrariou o estabelecido no Artigo 134, incisos III e X – “São deveres do funcionário: III – observar as normas legais e regulamentares” e “X – ser assíduo e pontual ao serviço”, incorrendo no Artigo 145 inciso I – “São penalidades disciplinares: I – advertência”; todos descritos no Estatuto dos Funcionários Públicos do Município de Campos dos Goytacazes – Lei 5.247 de 16 de dezembro de 1991.

Campos dos Goytacazes, 09 de novembro de 2020.

**Fabiano de Araújo Mariano**  
Comandante da Guarda Civil Municipal

**Portaria nº. 260/2020**

O Comandante da Guarda Civil Municipal no uso de suas atribuições legais, **resolve**:

**Advertir** o servidor de matrícula **13596**, por ter faltado ao serviço Extraordinário, no dia 07/04/2020, no horário de 07x19, no setor a Disposição da Supervisão. Ao ser ouvido a respeito, apresentou motivo não justificável. Com seu procedimento, contrariou o estabelecido no Artigo 134, inciso III – “São deveres do funcionário: III – observar as normas legais e regulamentares” e “X – ser assíduo e pontual ao serviço”, incorrendo no Artigo 145 inciso I – “São penalidades disciplinares: I – advertência”; todos descritos no Estatuto dos Funcionários Públicos do Município de Campos dos Goytacazes – Lei 5.247 de 16 de dezembro de 1991.

Campos dos Goytacazes, 09 de novembro de 2020.

**Fabiano de Araújo Mariano**  
Comandante da Guarda Civil Municipal

**Portaria nº. 261/2020**

O Comandante da Guarda Civil Municipal no uso de suas atribuições legais, **resolve**:

**Advertir** o servidor de matrícula **14773**, por ter se apresentado para o trabalho com o uniforme incompleto, no dia 20/04/2020, no horário de 07x07, no setor Centro Administrativo José Alves de Azevedo. Ao ser ouvido a respeito, apresentou motivo não justificável. Com seu procedimento, contrariou o estabelecido no Artigo 134, inciso III – “São deveres do funcionário: III – observar as normas legais e regulamentares” e no Artigo 135, inciso XV – “Ao funcionário é proibido: XV – proceder de forma desidiosa”, incorrendo no Artigo 145 inciso I – “São penalidades disciplinares: I – advertência”; todos descritos no Estatuto dos Funcionários Públicos do Município de Campos dos Goytacazes – Lei 5.247 de 16 de dezembro de 1991.

Campos dos Goytacazes, 09 de novembro de 2020.

**Fabiano de Araújo Mariano**  
Comandante da Guarda Civil Municipal

**Portaria nº. 263/2020**

O Comandante da Guarda Civil Municipal no uso de suas atribuições legais, **resolve**:

**Advertir** o servidor de matrícula **13145**, por ter faltado ao serviço Extraordinário, no dia 21/03/2020, no horário de 08x14, no setor CAIPC - Despertar. Ao ser ouvido a respeito, apresentou motivo não justificável. Com seu procedimento, contrariou o estabelecido no Artigo 134, incisos III e X - "São deveres do funcionário: III - observar as normas legais e regulamentares" e "X - ser assíduo e pontual ao serviço", incorrendo no Artigo 145 inciso I - "São penalidades disciplinares: I - advertência"; todos descritos no Estatuto dos Funcionários Públicos do Município de Campos dos Goytacazes - Lei 5.247 de 16 de dezembro de 1991.

Campos dos Goytacazes, 09 de novembro de 2020.

**Fabiano de Araújo Mariano**  
Comandante da Guarda Civil Municipal

**Portaria nº. 264/2020**

O Comandante da Guarda Civil Municipal no uso de suas atribuições legais, **resolve**:

**Advertir** o servidor de matrícula **13566**, por ter faltado ao serviço Extraordinário, no dia 28/03/2020, no horário de 07x19, no setor VTR 877. Ao ser ouvido a respeito, apresentou motivo não justificável. Com seu procedimento, contrariou o estabelecido no Artigo 134, incisos III e X - "São deveres do funcionário: III - observar as normas legais e regulamentares" e "X - ser assíduo e pontual ao serviço", incorrendo no Artigo 145 inciso I - "São penalidades disciplinares: I - advertência"; todos descritos no Estatuto dos Funcionários Públicos do Município de Campos dos Goytacazes - Lei 5.247 de 16 de dezembro de 1991.

Campos dos Goytacazes, 09 de novembro de 2020.

**Fabiano de Araújo Mariano**  
Comandante da Guarda Civil Municipal

**Portaria nº. 265/2020**

O Comandante da Guarda Civil Municipal no uso de suas atribuições legais, **resolve**:

**Advertir** o servidor de matrícula **13566**, por ter faltado ao serviço Extraordinário, no dia 11/03/2020, no horário de 19x07, tendo a supervisão passado nos horários de 19h50min e 05h32min, no setor GAM. Ao ser ouvido a respeito, apresentou motivo não justificável. Com seu procedimento, contrariou o estabelecido no Artigo 134, incisos III e X - "São deveres do funcionário: III - observar as normas legais e regulamentares" e "X - ser assíduo e pontual ao serviço", incorrendo no Artigo 145 inciso I - "São penalidades disciplinares: I - advertência"; todos descritos no Estatuto dos Funcionários Públicos do Município de Campos dos Goytacazes - Lei 5.247 de 16 de dezembro de 1991.

Campos dos Goytacazes, 09 de novembro de 2020.

**Fabiano de Araújo Mariano**  
Comandante da Guarda Civil Municipal

**Portaria nº. 266/2020**

O Comandante da Guarda Civil Municipal no uso de suas atribuições legais, **resolve**:

**Advertir** o servidor de matrícula **13050**, por ter faltado ao serviço Extraordinário, no dia 16/04/2020, no horário de 07x19, no setor Disposição da Supervisão. Ao ser ouvido a respeito, apresentou motivo não justificável. Com seu procedimento, contrariou o estabelecido no Artigo 134, incisos III e X - "São deveres do funcionário: III - observar as normas legais e regulamentares" e "X - ser assíduo e pontual ao serviço", incorrendo no Artigo 145 inciso I - "São penalidades disciplinares: I - advertência"; todos descritos no Estatuto dos Funcionários Públicos do Município de Campos dos Goytacazes - Lei 5.247 de 16 de dezembro de 1991.

Campos dos Goytacazes, 09 de novembro de 2020.

**Fabiano de Araújo Mariano**  
Comandante da Guarda Civil Municipal

**Portaria nº. 267/2020**

O Comandante da Guarda Civil Municipal no uso de suas atribuições legais, **resolve**:

**Advertir** o servidor de matrícula **14000**, por ter faltado ao serviço Extraordinário, no dia 24/03/2020, no horário de 13x20, no setor POG - Área Central. Ao ser ouvido a respeito, apresentou motivo não justificável. Com seu procedimento, contrariou o estabelecido no Artigo 134, incisos III e X - "São deveres do funcionário: III - observar as normas legais e regulamentares" e "X - ser assíduo e pontual ao serviço", incorrendo no Artigo 145 inciso I - "São penalidades disciplinares: I - advertência"; todos descritos no Estatuto dos Funcionários Públicos do Município de Campos dos Goytacazes - Lei 5.247 de 16 de dezembro de 1991.

Campos dos Goytacazes, 09 de novembro de 2020.

**Fabiano de Araújo Mariano**  
Comandante da Guarda Civil Municipal

**Superintendência de Entretenimento e Lazer****EXTRATO DE CONTRATO**

CONTRATO Nº. 0068/2020  
PROCESSO Nº. 2020.147.000065-9-PR  
CARTA CONVITE Nº. 003A/2020  
CONTRATADA: **ALVES EMPREENDIMENTOS LTDA - ME.**  
CNPJ nº: 09.406.028/0001-06

OBJETO: contratação de empresa especializada em serviços de locação, montagem, desmontagem e instalação de estruturas metálicas (tapumes), a serem utilizados na área da Marinha (praia do Farol de São Thomé). A execução do objeto será feita em conformidade com a Proposta Comercial, da CONTRATADA, datada de 07 de outubro de 2020, que juntamente com o Edital nº. 003A/2020, na modalidade Carta Convite e seus ANEXOS, passam, para todos os efeitos, a fazer parte integrante e inseparável deste CONTRATO, independentemente de transcrição.

VALOR GLOBAL: R\$ 77.500,00 (setenta e sete mil e quinhentos reais).

FORMA DE PAGAMENTO: O CONTRATANTE pagará à CONTRATADA em 04 (quatro) parcelas, de acordo com as medições procedidas pela fiscalização da Superintendência de Entretenimento e Lazer.

PRAZO CONTRATUAL: 04 (quatro) meses.  
DATA DA ASSINATURA DO CONTRATO: 20/10/2020.

**PUBLIQUE-SE.**

Em 16 de novembro de 2020.

**FABIANO DOS SANTOS GOMES**  
Superintendente de Entretenimento e Lazer

**Secretaria Municipal de Educação, Cultura e Esporte****Portaria SMECE nº 26/2020****O SECRETÁRIO MUNICIPAL DE EDUCAÇÃO, CULTURA E ESPORTE, NO USO DE SUAS ATRIBUIÇÕES LEGAIS,**

**CONSIDERANDO** que o Art. 67 da Lei Federal nº 8.666/93, que determina o acoplamento e fiscalização dos contratos por representantes da Administração Pública especialmente designado,

**CONSIDERANDO** que o art. 2º do Decreto nº 304/2013 determina que os Secretários Municipais e Presidentes dos Órgãos da Administração Pública Indireta deverão indicar Gestores e Fiscais de Contratos para cada Contrato sob sua responsabilidade.

**Resolve:**

Art. 1º - Fica nomeado(a) o(a) servidor(a) abaixo relacionado para **Gestor** de Contrato:

**FRANCISCO EDUARDO FREITAS RIBEIRO DOS SANTOS FILHO, MAT. 36.867;** contrato referente ao processo de nº **2019.103.000041-8-PR.**

Art. 2º - Fica(m) nomeado(s) o(s) servidor(es) relacionado(s) para **Fiscal(is)** de Contrato:

**LUCIMARA ALVES DE SOUZA DOS SANTOS, MAT. 19.536;** contrato referente ao processo de nº **2019.103.000041-8-PR.**

**GABRIELLA RIBEIRO SILVEIRA FAIAL TARDIN, MAT. 39.265;** contrato referente ao processo de nº **2019.103.000041-8-PR.**

Campos dos Goytacazes, 17 de novembro de 2020.

**LUCIANA ECCARD RODRIGUES**  
Matrícula 15.807  
Secretário Municipal de Educação, Cultura e Esporte

**PREFEITURA MUNICIPAL DE CAMPOS DOS GOYTACAZES****SECRETARIA MUNICIPAL DE EDUCAÇÃO, CULTURA E ESPORTE****EXTRATO DE RESCISÃO CONTRATUAL BILATERAL**

Processo nº 2013.034.000040-1-PR  
Concorrência Pública nº 008/2013

Contrato nº 275/2013  
Empresa Contratada: **BRICKS CONSTRUTORA E INCORPORADORA LTDA.**

CNPJ: 06.169.331/0001-59  
Objeto: Rescisão contratual bilateral do Contrato nº 275/2013, referente à "obra de construção de Escola Modelo 5 - Ponta da Lama - Campos dos Goytacazes - RJ"  
Data da assinatura: 18/10/2019

**PUBLIQUE-SE.**

Em 07 de outubro de 2020.

**MUNICÍPIO DE CAMPOS DOS GOYTACAZES**  
Secretaria Municipal de Educação, Cultura e Esporte  
**LUCIANA ECCARD RODRIGUES**  
Matrícula nº 15.807

**PREFEITURA MUNICIPAL DE CAMPOS DOS GOYTACAZES****SECRETARIA MUNICIPAL DE EDUCAÇÃO, CULTURA E ESPORTES****EXTRATO DO 1º TERMO ADITIVO - PRORROGAÇÃO CONTRATUAL**

PROCESSO Nº 2019.103.000058-6-PR  
DISPENSA DE LICITAÇÃO

CONTRATO Nº 011L/2019  
LOCADOR: **JOELÇO FERREIRA GONÇALVES**  
CPF: 570.196.737-91

OBJETO: O presente termo tem por objeto a Prorrogação Contratual por um período de 12 (doze) meses, para a locação do terreno e de construção existente situado na Rua Ariosto Lannes Rabelo, nº 167, Pq. Benta Pereira - Campos dos Goytacazes/RJ, para funcionamento da C. E. ANA BEATRIZ RANGEL DA SILVA

VALOR DO TERMO ADITIVO: R\$ 25.287,60 (Vinte e cinco mil, duzentos e oitenta e sete reais e sessenta centavos)

PRAZO ADITIVADO: 12 (doze) meses.

FORMA DE PAGAMENTO: Mensal

DATA DA ASSINATURA: 02/09/2020

**PUBLIQUE-SE**

Em 17 de Novembro de 2020

**LUCIANA ECCARD RODRIGUES**  
SECRETÁRIA MUNICIPAL DE EDUCAÇÃO, CULTURA E ESPORTES



Secretaria Mun. de Desenvolvimento Humano e Social

Superintendência do Procon



PREFEITURA MUNICIPAL DE CAMPOS DOS GOYTACAZES

Rua Coronel Ponciano de Azeredo Furtado, nº 47 - Pq. Santo Amaro  
29116894/0001-61 Exercício: 2020

BALANCETE-ISOLADO

FUNDO MUN DEFESA DIREITOS DIFUSOS - PROCON (UG:15)

Outubro

Page 1 of 4

| CONTA ENT. TITULOS  | GR/ISF | SALDO ANTERIOR | DÉBITO     | CRÉDITO  | SALDO ATUAL D_C |
|---|--------|----------------|------------|----------|-----------------|
| 100000000 15 ATIVO  | -      | 3.370.964,33   | 144.065,46 | 4.022,77 | 3.511.007,02    |
| 110000000 15 ATIVO CIRCULANTE   | -      | 2.047.948,57   | 144.065,46 | 4.022,77 | 2.187.991,26    |
| 111000000 15 CAIXA E EQUIVALENTES DE CAIXA  | -      | 2.019.991,59   | 144.065,46 | 4.022,77 | 2.160.034,28    |
| 111100000 15 CAIXA E EQUIVALENTES DE CAIXA EM MOEDA NACIONAL                            | -      | 2.019.991,59   | 144.065,46 | 4.022,77 | 2.160.034,28    |
| 111110000 15 CAIXA E EQUIVALENTES DE CAIXA EM MOEDA NACIONAL - CONSOLIDAÇÃO             | -      | 2.019.991,59   | 144.065,46 | 4.022,77 | 2.160.034,28    |
| 111110200 (2) 15 CONTA ÚNICA (F)  | P F    | 27.521,99 D    | 142.414,47 | 4.022,77 | 165.913,69 D    |
| 111115000 15 APLICAÇÕES FINANCEIRAS DE LIQUIDEZ IMEDIATA                                | -      | 1.992.469,60   | 1.650,99   | 0,00     | 1.994.120,59    |
| 111115099 (2) 15 OUTRAS APLICAÇÕES FINANCEIRAS DE LIQUIDEZ IMEDIATA (F)                 | P F    | 1.992.469,60 D | 1.650,99   | 0,00     | 1.994.120,59 D  |
| 113000000 15 DEMAIS CRÉDITOS E VALORES A CURTO PRAZO                                    | -      | 27.956,98      | 0,00       | 0,00     | 27.956,98       |
| 113100000 15 ADIANTAMENTOS CONCEDIDOS   | -      | 2.000,00       | 0,00       | 0,00     | 2.000,00        |
| 113110000 15 ADIANTAMENTOS CONCEDIDOS - CONSOLIDAÇÃO                                    | -      | 2.000,00       | 0,00       | 0,00     | 2.000,00        |
| 113110100 15 ADIANTAMENTOS CONCEDIDOS A PESSOAL   | -      | 2.000,00       | 0,00       | 0,00     | 2.000,00        |
| 113110198 (3) 15 OUTROS ADIANTAMENTOS A PESSOAL (P)                                     | P P    | 2.000,00 D     | 0,00       | 0,00     | 2.000,00 D      |
| 113500000 15 DEPÓSITOS RESTITUÍVEIS E VALORES VINCULADOS                                | -      | 21.461,98      | 0,00       | 0,00     | 21.461,98       |
| 113510000 15 DEPÓSITOS RESTITUÍVEIS E VALORES VINCULADOS - CONSOLIDAÇÃO                 | -      | 21.461,98      | 0,00       | 0,00     | 21.461,98       |
| 113510200 (3) 15 DEPÓSITOS JUDICIAIS (F)  | P F    | 21.461,98 D    | 0,00       | 0,00     | 21.461,98 D     |
| 113800000 15 OUTROS CRÉDITOS A RECEBER E VALORES A CURTO PRAZO                          | -      | 4.495,00       | 0,00       | 0,00     | 4.495,00        |
| 113810000 15 OUTROS CRÉDITOS A RECEBER E VALORES A CURTO PRAZO - CONSOLIDAÇÃO           | -      | 4.495,00       | 0,00       | 0,00     | 4.495,00        |
| 113812900 (3) 15 CRÉDITOS A RECEBER DE ENTIDADES ESTADUAIS, DISTRITAIS E MUNICIPAIS (P) | P P    | 4.495,00 D     | 0,00       | 0,00     | 4.495,00 D      |
| 120000000 15 ATIVO NÃO-CIRCULANTE   | -      | 1.323.015,76   | 0,00       | 0,00     | 1.323.015,76    |
| 123000000 15 IMOBILIZADO  | -      | 1.323.015,76   | 0,00       | 0,00     | 1.323.015,76    |
| 123100000 15 BENS MÓVEIS  | -      | 311.765,25     | 0,00       | 0,00     | 311.765,25      |
| 123110000 15 BENS MÓVEIS - CONSOLIDAÇÃO   | -      | 311.765,25     | 0,00       | 0,00     | 311.765,25      |
| 123110100 15 MÁQUINAS, APARELHOS, EQUIPAMENTOS E FERRAMENTAS                            | -      | 7.764,00       | 0,00       | 0,00     | 7.764,00        |
| 123110102 15 APARELHOS E EQUIPAMENTOS DE COMUNICAÇÃO (P) P                              | P P    | 7.764,00 D     | 0,00       | 0,00     | 7.764,00 D      |
| 123110200 15 BENS DE INFORMÁTICA  | -      | 162.250,49     | 0,00       | 0,00     | 162.250,49      |
| 123110201 15 EQUIPAMENTOS DE PROCESSAMENTO DE DADOS (P) P                               | P P    | 162.250,49 D   | 0,00       | 0,00     | 162.250,49 D    |
| 123110300 15 MÓVEIS E UTENSÍLIOS  | -      | 75.763,01      | 0,00       | 0,00     | 75.763,01       |
| 123110303 15 MOBILIÁRIO EM GERAL (P)  | P P    | 9.364,01 D     | 0,00       | 0,00     | 9.364,01 D      |
| 123110304 15 UTENSÍLIOS EM GERAL (P)  | P P    | 66.399,00 D    | 0,00       | 0,00     | 66.399,00 D     |
| 123110400 15 MATERIAIS CULTURAIS, EDUCACIONAIS E DE COMUNICAÇÃO                         | -      | 19.287,75      | 0,00       | 0,00     | 19.287,75       |
| 123110405 15 EQUIPAMENTOS PARA ÁUDIO, VÍDEO E FOTO (P) P                                | P P    | 16.560,75 D    | 0,00       | 0,00     | 16.560,75 D     |
| 123110499 15 OUTROS MATERIAIS CULTURAIS, EDUCACIONAIS E DE COMUNICAÇÃO (P)              | P P    | 2.727,00 D     | 0,00       | 0,00     | 2.727,00 D      |
| 123110500 15 VEÍCULOS   | -      | 46.700,00      | 0,00       | 0,00     | 46.700,00       |
| 123110503 15 VEÍCULOS DE TRACÇÃO MECÂNICA (P)   | P P    | 46.700,00 D    | 0,00       | 0,00     | 46.700,00 D     |
| 123200000 15 BENS IMÓVEIS   | -      | 1.095.490,48   | 0,00       | 0,00     | 1.095.490,48    |
| 123210000 15 BENS IMÓVEIS - CONSOLIDAÇÃO  | -      | 1.095.490,48   | 0,00       | 0,00     | 1.095.490,48    |
| 123210600 15 BENS IMÓVEIS EM ANDAMENTO  | -      | 1.095.490,48   | 0,00       | 0,00     | 1.095.490,48    |
| 123210601 15 OBRAS EM ANDAMENTO (P)   | P P    | 1.095.490,48 D | 0,00       | 0,00     | 1.095.490,48 D  |
| 123800000 15 (-) DEPRECIACÃO, EXAUSTÃO E AMORTIZAÇÃO ACUMULADAS                         | -      | (84.239,97)    | 0,00       | 0,00     | (84.239,97)     |
| 123810000 15 (-) DEPRECIACÃO, EXAUSTÃO E AMORTIZAÇÃO ACUMULADAS - CONSOLIDAÇÃO          | -      | (84.239,97)    | 0,00       | 0,00     | (84.239,97)     |
| 123810100 15 (-) DEPRECIACÃO ACUMULADA - BENS MÓVEIS                                    | -      | (84.239,97)    | 0,00       | 0,00     | (84.239,97)     |
| 123810199 15 (-) DEPRECIACÃO ACUMULADA DE DEMAIS BENS MÓVEIS (P)                        | P P    | (84.239,97) C  | 0,00       | 0,00     | (84.239,97) C   |
| 200000000 15 PASSIVO E PATRIMÔNIO LÍQUIDO   | -      | (3.198.719,01) | 2.022,77   | 22,77    | (3.196.719,01)  |
| 210000000 15 PASSIVO CIRCULANTE   | -      | (1.863,90)     | 2.022,77   | 22,77    | 136,10          |
| 213000000 15 FORNECEDORES E CONTAS A PAGAR A CURTO PRAZO                                | -      | 0,00           | 22,77      | 22,77    | 0,00            |
| 213100000 15 FORNECEDORES E CONTAS A PAGAR NACIONAIS A CURTO PRAZO                      | -      | 0,00           | 22,77      | 22,77    | 0,00            |
| 213110000 15 FORNECEDORES E CONTAS A PAGAR NACIONAIS A CURTO PRAZO - CONSOLIDAÇÃO       | -      | 0,00           | 22,77      | 22,77    | 0,00            |
| 213110100 15 FORNECEDORES NACIONAIS   | -      | 0,00           | 22,77      | 22,77    | 0,00            |
| 213110109 (3) 15 DEMAIS FORNECEDORES A PAGAR (F)  | P F    | 0,00 C         | 22,77      | 22,77    | 0,00 C          |
| 218000000 15 DEMAIS OBRIGAÇÕES A CURTO PRAZO  | -      | (1.863,90)     | 2.000,00   | 0,00     | 136,10          |
| 218800000 15 VALORES RESTITUÍVEIS   | -      | (550,00)       | 0,00       | 0,00     | (550,00)        |
| 218810000 15 VALORES RESTITUÍVEIS - CONSOLIDAÇÃO  | -      | (550,00)       | 0,00       | 0,00     | (550,00)        |
| 218810100 15 CONSIGNAÇÕES   | -      | (550,00)       | 0,00       | 0,00     | (550,00)        |

Douglas Leonard Queiroz Pessoa

Superintendente  
PROCON / Campos dos Goytacazes  
Mat. 36.669

Kamila Pessanha da Fonseca  
Coordenadora Geral e Financeira  
Mat. 36.669

Bráulio Vilela  
Controlador Geral  
CPF: 079.580.216-15  
Mat. 34.242





PREFEITURA MUNICIPAL DE CAMPOS DOS GOYTACAZES

Rua Coronel Ponciano de Azeredo Furtado, nº 47 - Pq. Santo Amaro  
29116894/0001-61 Exercício: 2020

BALANCETE-ISOLADO

FUNDO MUN DEFESA DIREITOS DIFUSOS - PROCON (UG:15)

Outubro

Page 2 of 4

| CONTA ENT. TITULOS | GR/ISF  | SALDO ANTERIOR       | DÉBITO   | CRÉDITO    | SALDO ATUAL D_C  |
|--------------------|---|----------------------|----------|------------|------------------|
| 218810102 15       | CONTRIBUIÇÕES AO RGPS (F)   | P F (550,00) C       | 0,00     | 0,00       | (550,00) C       |
| 218900000 15       | OUTRAS OBRIGAÇÕES A CURTO PRAZO   | - (1.313,90)         | 2.000,00 | 0,00       | 686,10           |
| 218910000 15       | OUTRAS OBRIGAÇÕES A CURTO PRAZO - CONSOLIDAÇÃO                                | - (1.313,90)         | 2.000,00 | 0,00       | 686,10           |
| 218910200 (3) 15   | DIÁRIAS A PAGAR (F)   | P F 0,00 C           | 0,00     | 0,00       | 0,00 C           |
| 218910300 (3) 15   | SUPRIMENTOS DE FUNDOS A PAGAR (F)   | P F (1.313,90) C     | 2.000,00 | 0,00       | 686,10 C         |
| 230000000 15       | PATRIMÔNIO LÍQUIDO  | - (3.196.855,11)     | 0,00     | 0,00       | (3.196.855,11)   |
| 231000000 15       | PATRIMÔNIO SOCIAL E CAPITAL SOCIAL  | - (414.352,75)       | 0,00     | 0,00       | (414.352,75)     |
| 231100000 15       | PATRIMÔNIO SOCIAL   | - (414.352,75)       | 0,00     | 0,00       | (414.352,75)     |
| 231110000 15       | PATRIMÔNIO SOCIAL - CONSOLIDAÇÃO  | P P (414.352,75) C   | 0,00     | 0,00       | (414.352,75) C   |
| 237000000 15       | RESULTADOS ACUMULADOS   | - (2.782.502,36)     | 0,00     | 0,00       | (2.782.502,36)   |
| 237100000 15       | SUPERÁVITS OU DÉFICITS ACUMULADOS   | - (2.782.502,36)     | 0,00     | 0,00       | (2.782.502,36)   |
| 237110000 15       | SUPERÁVITS OU DÉFICITS ACUMULADOS - CONSOLIDAÇÃO                              | - (5.195.687,01)     | 0,00     | 0,00       | (5.195.687,01)   |
| 237110100 15       | SUPERÁVITS OU DÉFICITS DO EXERCÍCIO   | P P (191.990,61) C   | 0,00     | 0,00       | (191.990,61) C   |
| 237110200 15       | SUPERÁVITS OU DÉFICITS DE EXERCÍCIOS ANTERIORES                               | P P (5.087.936,37) C | 0,00     | 0,00       | (5.087.936,37) C |
| 237110300 15       | AJUSTES DE EXERCÍCIOS ANTERIORES  | - 84.239,97          | 0,00     | 0,00       | 84.239,97        |
| 237110302 15       | AJUSTES DECORRENTES DA INCORPORAÇÃO/DESINCORPORAÇÃO DE OBRIGAÇÕES FINANCEIRAS | P P 84.239,97 C      | 0,00     | 0,00       | 84.239,97 C      |
| 237120000 15       | SUPERÁVITS OU DÉFICITS ACUMULADOS - INTRA OFSS                                | - 2.413.184,65       | 0,00     | 0,00       | 2.413.184,65     |
| 237120200 15       | SUPERÁVITS OU DÉFICITS DE EXERCÍCIOS ANTERIORES                               | P P 2.413.184,65 C   | 0,00     | 0,00       | 2.413.184,65 C   |
| 300000000 15       | VARIAÇÃO PATRIMONIAL DIMINUTIVA   | - 95.393,62          | 2.022,77 | 0,00       | 97.416,39        |
| 330000000 15       | USO DE BENS, SERVIÇOS E CONSUMO DE CAPITAL FIXO                               | - 5.634,28           | 22,77    | 0,00       | 5.657,05         |
| 331000000 15       | USO DE MATERIAL DE CONSUMO  | - 3.313,90           | 0,00     | 0,00       | 3.313,90         |
| 331100000 15       | CONSUMO DE MATERIAL   | - 3.313,90           | 0,00     | 0,00       | 3.313,90         |
| 331110000 15       | CONSUMO DE MATERIAL - CONSOLIDAÇÃO  | - 3.313,90           | 0,00     | 0,00       | 3.313,90         |
| 331119900 (36) 15  | OUTROS MATERIAIS DE CONSUMO   | P - 3.313,90 D       | 0,00     | 0,00       | 3.313,90 D       |
| 332000000 15       | SERVIÇOS  | - 2.320,38           | 22,77    | 0,00       | 2.343,15         |
| 332100000 15       | DIÁRIAS   | - 2.250,00           | 0,00     | 0,00       | 2.250,00         |
| 332110000 15       | DIÁRIAS - CONSOLIDAÇÃO  | - 2.250,00           | 0,00     | 0,00       | 2.250,00         |
| 332110100 (36) 15  | DIÁRIAS PESSOAL CIVIL   | P - 2.250,00 D       | 0,00     | 0,00       | 2.250,00 D       |
| 332300000 15       | SERVIÇOS TERCEIROS - PESSOA JURÍDICA  | - 70,38              | 22,77    | 0,00       | 93,15            |
| 332310000 15       | SERVIÇOS TERCEIROS - PESSOA JURÍDICA - CONSOLIDAÇÃO                           | - 70,38              | 22,77    | 0,00       | 93,15            |
| 332313200 (36) 15  | SERVIÇOS BANCÁRIOS  | P - 70,38 D          | 22,77    | 0,00       | 93,15 D          |
| 350000000 15       | TRANSFERÊNCIAS E DELEGAÇÕES CONCEDIDAS  | - 89.759,34          | 2.000,00 | 0,00       | 91.759,34        |
| 351000000 15       | TRANSFERÊNCIAS INTRAGOVERNAMENTAIS  | - 89.759,34          | 2.000,00 | 0,00       | 91.759,34        |
| 351100000 15       | TRANSFERÊNCIAS CONCEDIDAS PARA A EXECUÇÃO ORÇAMENTÁRIA                        | - 89.759,34          | 2.000,00 | 0,00       | 91.759,34        |
| 351120000 15       | TRANSFERÊNCIAS CONCEDIDAS PARA A EXECUÇÃO ORÇAMENTÁRIA - INTRA OFSS           | - 89.759,34          | 2.000,00 | 0,00       | 91.759,34        |
| 351120200 (30) 15  | REPASSE CONCEDIDO   | P - 89.759,34 D      | 2.000,00 | 0,00       | 91.759,34 D      |
| 400000000 15       | VARIAÇÃO PATRIMONIAL AUMENTATIVA  | - (267.638,94)       | 0,00     | 144.065,46 | (411.704,40)     |
| 440000000 15       | VARIAÇÕES PATRIMONIAIS AUMENTATIVAS FINANCEIRAS                               | - (25.139,58)        | 0,00     | 1.650,99   | (26.790,57)      |
| 445000000 15       | REMUNERAÇÃO DE DEPÓSITOS BANCÁRIOS E APLICAÇÕES FINANCEIRAS                   | - (25.139,58)        | 0,00     | 1.650,99   | (26.790,57)      |
| 445100000 15       | REMUNERAÇÃO DE DEPÓSITOS BANCÁRIOS  | - (25.139,58)        | 0,00     | 1.650,99   | (26.790,57)      |
| 445110000 (36) 15  | REMUNERAÇÃO DE DEPÓSITOS BANCÁRIOS - CONSOLIDAÇÃO                             | P - (25.139,58) C    | 0,00     | 1.650,99   | (26.790,57) C    |
| 450000000 15       | TRANSFERÊNCIAS E DELEGAÇÕES RECEBIDAS   | - (4.686,10)         | 0,00     | 2.000,00   | (6.686,10)       |
| 451000000 15       | TRANSFERÊNCIAS INTRA GOVERNAMENTAIS   | - (4.686,10)         | 0,00     | 2.000,00   | (6.686,10)       |
| 451100000 15       | TRANSFERÊNCIAS RECEBIDAS PARA A EXECUÇÃO ORÇAMENTÁRIA                         | - (4.686,10)         | 0,00     | 2.000,00   | (6.686,10)       |
| 451120000 15       | TRANSFERÊNCIAS RECEBIDAS PARA A EXECUÇÃO ORÇAMENTÁRIA - INTRA OFSS            | - (4.686,10)         | 0,00     | 2.000,00   | (6.686,10)       |
| 451120200 (36) 15  | REPASSE RECEBIDO  | P - (4.686,10) C     | 0,00     | 2.000,00   | (6.686,10) C     |
| 490000000 15       | OUTRAS VARIAÇÕES PATRIMONIAIS AUMENTATIVAS                                    | - (237.813,26)       | 0,00     | 140.414,47 | (378.227,73)     |
| 499000000 15       | DIVERSAS VARIAÇÕES PATRIMONIAIS AUMENTATIVAS                                  | - (237.813,26)       | 0,00     | 140.414,47 | (378.227,73)     |
| 499500000 15       | MULTAS ADMINISTRATIVAS  | - (237.813,26)       | 0,00     | 140.414,47 | (378.227,73)     |
| 499510000 (36) 15  | MULTAS ADMINISTRATIVAS - CONSOLIDAÇÃO   | P - (237.813,26) C   | 0,00     | 140.414,47 | (378.227,73) C   |
| 500000000 15       | CONTROLES DA APROVAÇÃO DO PLANEJAMENTO E ORÇAMENTO                            | - 3.960.652,02       | 0,00     | 0,00       | 3.960.652,02     |
| 520000000 15       | ORÇAMENTO APROVADO  | - 3.960.652,02       | 0,00     | 0,00       | 3.960.652,02     |
| 521000000 15       | PREVISÃO DA RECEITA   | - 1.971.419,06       | 0,00     | 0,00       | 1.971.419,06     |

Douglas Leonard Queiroz Pessanha  
Superintendente  
PROCON / Campos-RJ  
Mat. 36.519

Kamila Pessanha da Fonseca  
Coordenadora Geral e Financeira  
Mat. 36.669

Brás Eudes Vilela  
Contador CRC MG-028212/07-RJ  
CPF: 079.580.216-15  
CNPJ: 34.245.888-02





PREFEITURA MUNICIPAL DE CAMPOS DOS GOYTACAZES

Rua Coronel Ponciano de Azeredo Furtado, nº 47 - Pq. Santo Amaro  
29116894/0001-61 Exercício: 2020

BALANCETE-ISOLADO

FUNDO MUN DEFESA DIREITOS DIFUSOS - PROCON (UG:15)

Outubro

Page 3 of 4

| CONTA ENT. | TITULOS  | GR/ISF | SALDO ANTERIOR   | DÉBITO     | CRÉDITO    | SALDO ATUAL D_C  |
|------------|--|--------|------------------|------------|------------|------------------|
| 521100000  | 15 PREVISÃO INICIAL DA RECEITA   | -      | 1.971.419,06     | 0,00       | 0,00       | 1.971.419,06     |
| 521110000  | (6) 15 PREVISÃO INICIAL DA RECEITA BRUTA   | 0      | 1.971.419,06 D   | 0,00       | 0,00       | 1.971.419,06 D   |
| 522000000  | 15 FIXAÇÃO DA DESPESA  | -      | 1.989.232,96     | 0,00       | 0,00       | 1.989.232,96     |
| 522100000  | 15 DOTAÇÃO ORÇAMENTÁRIA  | -      | 1.971.419,06     | 0,00       | 0,00       | 1.971.419,06     |
| 522110000  | 15 DOTAÇÃO INICIAL   | -      | 1.971.419,06     | 0,00       | 0,00       | 1.971.419,06     |
| 522110100  | (7) 15 CRÉDITO INICIAL   | 0      | 1.971.419,06 D   | 0,00       | 0,00       | 1.971.419,06 D   |
| 522900000  | 15 OUTROS CONTROLES DA DESPESA ORÇAMENTÁRIA  | -      | 17.813,90        | 0,00       | 0,00       | 17.813,90        |
| 522910000  | 15 PRÉ-EMPENHOS DA DESPESA   | -      | 9.250,00         | 0,00       | 0,00       | 9.250,00         |
| 522910100  | (7) 15 PRÉ-EMPENHOS EMITIDOS   | 0      | 9.250,00 D       | 0,00       | 0,00       | 9.250,00 D       |
| 522920000  | 15 EMPENHOS POR EMISSÃO  | -      | 8.563,90         | 0,00       | 0,00       | 8.563,90         |
| 522920100  | 15 EXECUÇÃO DA DESPESA POR NOTA DE EMPENHO   | -      | 8.563,90         | 0,00       | 0,00       | 8.563,90         |
| 522920101  | (9) 15 EMISSÃO DE EMPENHOS   | 0      | 9.250,00 D       | 0,00       | 0,00       | 9.250,00 D       |
| 522920103  | (11) 15 (-)ANULAÇÃO DE EMPENHOS  | 0      | (686,10) C       | 0,00       | 0,00       | (686,10) C       |
| 600000000  | 15 CONTROLES DA EXECUÇÃO DO PLANEJAMENTO E ORÇAMENTO                                       | -      | (3.960.652,02)   | 146.156,54 | 146.156,54 | (3.960.652,02)   |
| 620000000  | 15 EXECUÇÃO DO ORÇAMENTO   | -      | (3.960.652,02)   | 146.156,54 | 146.156,54 | (3.960.652,02)   |
| 621000000  | 15 EXECUÇÃO DA RECEITA   | -      | (1.971.419,06)   | 142.065,46 | 142.065,46 | (1.971.419,06)   |
| 621100000  | (5) 15 RECEITA A REALIZAR  | 0      | (1.708.466,22) C | 142.065,46 | 0,00       | (1.566.400,76) C |
| 621200000  | (6) 15 RECEITA REALIZADA   | 0      | (262.952,84) C   | 0,00       | 142.065,46 | (405.018,30) C   |
| 622000000  | 15 EXECUÇÃO DA DESPESA   | -      | (1.989.232,96)   | 4.091,08   | 4.091,08   | (1.989.232,96)   |
| 622100000  | 15 DISPONIBILIDADES DE CRÉDITO   | -      | (1.971.419,06)   | 2.045,54   | 2.045,54   | (1.971.419,06)   |
| 622110000  | (7) 15 CRÉDITO DISPONÍVEL  | 0      | (1.962.169,06) C | 0,00       | 0,00       | (1.962.169,06) C |
| 622120000  | 15 CRÉDITO INDISPONÍVEL  | -      | (686,10)         | 0,00       | 0,00       | (686,10)         |
| 622120200  | (26) 15 CRÉDITO PRÉ-EMPENHADO  | 0      | (686,10) C       | 0,00       | 0,00       | (686,10) C       |
| 622130000  | 15 CRÉDITO UTILIZADO   | -      | (8.563,90)       | 2.045,54   | 2.045,54   | (8.563,90)       |
| 622130100  | (27) 15 CRÉDITO EMPENHADO A LIQUIDAR   | 0      | (929,62) C       | 22,77      | 0,00       | (906,85) C       |
| 622130300  | (27) 15 CRÉDITO EMPENHADO LIQUIDADO A PAGAR  | 0      | (1.313,90) C     | 2.022,77   | 22,77      | 686,10 C         |
| 622130400  | (27) 15 CRÉDITO EMPENHADO LIQUIDADO - PAGO   | 0      | (6.320,38) C     | 0,00       | 2.022,77   | (8.343,15) C     |
| 622900000  | 15 OUTROS CONTROLES DA DESPESA ORÇAMENTÁRIA  | -      | (17.813,90)      | 2.045,54   | 2.045,54   | (17.813,90)      |
| 622910000  | 15 DESPESA PRÉ-EMPENHADA   | -      | (9.250,00)       | 0,00       | 0,00       | (9.250,00)       |
| 622910100  | (7) 15 PRÉ-EMPENHOS A EMPENHAR   | 0      | (686,10) C       | 0,00       | 0,00       | (686,10) C       |
| 622910200  | (7) 15 PRÉ-EMPENHOS EMPENHADOS   | 0      | (8.563,90) C     | 0,00       | 0,00       | (8.563,90) C     |
| 622920000  | 15 EMISSÃO DE EMPENHO  | -      | (8.563,90)       | 2.045,54   | 2.045,54   | (8.563,90)       |
| 622920100  | 15 EMPENHOS POR NOTA DE EMPENHO  | -      | (8.563,90)       | 2.045,54   | 2.045,54   | (8.563,90)       |
| 622920101  | (28) 15 EMPENHOS A LIQUIDAR  | 0      | (929,62) C       | 22,77      | 0,00       | (906,85) C       |
| 622920103  | (29) 15 EMPENHOS LIQUIDADOS A PAGAR  | 0      | (1.313,90) C     | 2.022,77   | 22,77      | 686,10 C         |
| 622920104  | (16) 15 EMPENHOS LIQUIDADOS PAGOS  | 0      | (6.320,38) C     | 0,00       | 2.022,77   | (8.343,15) C     |
| 700000000  | 15 CONTROLES DEVEDORES   | -      | 4.214.360,50     | 146.088,23 | 0,00       | 4.360.448,73     |
| 720000000  | 15 ADMINISTRAÇÃO FINANCEIRA  | -      | 4.202.726,22     | 144.065,46 | 0,00       | 4.346.791,68     |
| 721000000  | 15 DISPONIBILIDADES POR DESTINAÇÃO   | -      | 2.158.995,27     | 144.065,46 | 0,00       | 2.303.060,73     |
| 721100000  | 15 CONTROLE DA DISPONIBILIDADE DE RECURSOS   | -      | 2.158.995,27     | 144.065,46 | 0,00       | 2.303.060,73     |
| 721110000  | 15 RECURSOS ORDINÁRIOS   | C      | 44.923,96 D      | 0,00       | 0,00       | 44.923,96 D      |
| 721120000  | 15 RECURSOS VINCULADOS   | C      | 2.114.071,31 D   | 144.065,46 | 0,00       | 2.258.136,77 D   |
| 722000000  | 15 PROGRAMAÇÃO FINANCEIRA  | -      | 2.043.730,95     | 0,00       | 0,00       | 2.043.730,95     |
| 722100000  | 15 CRONOGRAMA MENSAL DE DESEMBOLSO   | -      | 2.043.730,95     | 0,00       | 0,00       | 2.043.730,95     |
| 722110000  | 15 PROGRAMAÇÃO DE DESEMBOLSO MENSAL ORÇAMENTÁRIO   | -      | 2.043.730,95     | 0,00       | 0,00       | 2.043.730,95     |
| 722110100  | 15 CONTROLE DE DESEMBOLSO MENSAL - DESPESAS ORÇAMENTÁRIAS                                  | -      | 1.971.419,06     | 0,00       | 0,00       | 1.971.419,06     |
| 722110101  | (12) 15 CRONOGRAMA DE DESEMBOLSO MENSAL - FIXAÇÃO INICIAL                                  | C      | 1.971.419,06 D   | 0,00       | 0,00       | 1.971.419,06 D   |
| 722110200  | 15 CONTROLE DE DESEMBOLSO MENSAL - TRANSFERÊNCIAS  | -      | 4.000,00         | 0,00       | 0,00       | 4.000,00         |
| 722110202  | (33) 15 CRONOGRAMA DE DESEMBOLSO MENSAL - TRANSFERÊNCIAS FINANCEIRAS A RECEBER - ADICIONAL | C      | 4.000,00 D       | 0,00       | 0,00       | 4.000,00 D       |
| 722110300  | 15 PREVISÃO DO CRONOGRAMA DE DESEMBOLSO MENSAL DAS TRANSFERÊNCIAS FINANCEIRAS A CONCEDER   | -      | 68.311,89        | 0,00       | 0,00       | 68.311,89        |
| 722110302  | (33) 15 CRONOGRAMA DE DESEMBOLSO MENSAL A TRANSFERIR - ADICIONAL                           | C      | 68.311,89 D      | 0,00       | 0,00       | 68.311,89 D      |
| 790000000  | 15 OUTROS CONTROLES  | -      | 11.634,28        | 2.022,77   | 0,00       | 13.657,05        |
| 795000000  | 15 CONTRAPARTIDA DE CONTROLES ESPECÍFICOS TCESP  | -      | 4.000,00         | 2.000,00   | 0,00       | 6.000,00         |
| 795300000  | 15 CONTRAPARTIDA DE ADIANTAMENTOS CONCEDIDOS E SUPRIMENTO DE FUNDOS                        | -      | 4.000,00 D       | 2.000,00   | 0,00       | 6.000,00 D       |
| 796000000  | 15 CONTROLE DAS DESPESAS ORÇAMENTÁRIAS   | -      | 7.634,28         | 22,77      | 0,00       | 7.657,05         |
| 796100000  | 15 CONTROLE FINANCEIRO DAS DESPESAS ORÇAMENTÁRIAS DO EXERCÍCIO POR NOTA DE                 | -      | 7.634,28         | 22,77      | 0,00       | 7.657,05         |

Douglas Leonard Queiroz Pessanha  
Superintendente  
PROCON / Campos-RJ  
Mat. 36.519

Kamila Pessanha da Fonseca  
Coordenadora Geral e Financeira  
Mat. 36.669

Bráz Eudes Vilela  
Contador CRCMG-038742/07-RJ  
CPF: 079.580.216-15  
CNPJ: 34.240.000-02





**PREFEITURA MUNICIPAL DE CAMPOS DOS GOYTACAZES**  
Rua Coronel Ponciano de Azeredo Furtado, nº 47 - Pq. Santo Amaro  
29116894/0001-61 Exercício: 2020

**BALANCETE-ISOLADO**  
**FUNDO MUN DEFESA DIREITOS DIFUSOS - PROCON (UG:15)**

Page 4 of 4

| CONTA ENT. TITULOS |         | GR/ISF | SALDO ANTERIOR   | DÉBITO     | CRÉDITO    | SALDO ATUAL D.C  |
|--------------------|---------|--------|------------------|------------|------------|------------------|
| <b>Outubro</b>     |         |        |                  |            |            |                  |
| <b>EMPENHO</b>     |         |        |                  |            |            |                  |
| 796110000          | (27) 15 |        | 8.320,38 D       | 22,77      | 0,00       | 8.343,15 D       |
| 796190000          | (27) 15 |        | (686,10) C       | 0,00       | 0,00       | (686,10) C       |
| 800000000          | 15      |        | (4.214.360,50)   | 12.091,08  | 158.179,31 | (4.360.448,73)   |
| 820000000          | 15      |        | (4.202.726,22)   | 10.068,31  | 154.133,77 | (4.346.791,68)   |
| 821000000          | 15      |        | (2.158.995,27)   | 6.068,31   | 150.133,77 | (2.303.060,73)   |
| 821100000          | 15      |        | (2.158.995,27)   | 6.068,31   | 150.133,77 | (2.303.060,73)   |
| 821100000          | 15      |        | (2.038.660,05)   | 4.022,77   | 146.088,23 | (2.180.725,51)   |
| 821110100          | (1) 15  |        | (2.038.660,05) C | 4.022,77   | 146.088,23 | (2.180.725,51) C |
| 821120000          | 15      |        | (929,62)         | 22,77      | 0,00       | (906,85)         |
| 821120100          | (1) 15  |        | (929,62) C       | 22,77      | 0,00       | (906,85) C       |
| 821120200          | (1) 15  |        | 0,00 C           | 0,00       | 0,00       | 0,00 C           |
| 821130000          | 15      |        | (23.325,88)      | 2.022,77   | 22,77      | (21.325,88)      |
| 821130100          | (1) 15  |        | (1.313,90) C     | 2.022,77   | 22,77      | 686,10 C         |
| 821130200          | (1) 15  |        | (22.011,98) C    | 0,00       | 0,00       | (22.011,98) C    |
| 821140000          | (1) 15  |        | (96.079,72) C    | 0,00       | 4.022,77   | (100.102,49) C   |
| 822000000          | 15      |        | (2.043.730,95)   | 4.000,00   | 4.000,00   | (2.043.730,95)   |
| 822100000          | 15      |        | (2.043.730,95)   | 4.000,00   | 4.000,00   | (2.043.730,95)   |
| 822110000          | 15      |        | (2.043.730,95)   | 4.000,00   | 4.000,00   | (2.043.730,95)   |
| 822110100          | 15      |        | (1.971.419,06)   | 0,00       | 0,00       | (1.971.419,06)   |
| 822110101          | (12) 15 |        | (1.971.419,06) C | 0,00       | 0,00       | (1.971.419,06) C |
| 822110200          | 15      |        | (4.000,00)       | 2.000,00   | 2.000,00   | (4.000,00)       |
| 822110201          | (33) 15 |        | 686,10 C         | 2.000,00   | 0,00       | 2.686,10 C       |
| 822110202          | (33) 15 |        | (4.686,10) C     | 0,00       | 2.000,00   | (6.686,10) C     |
| 822110300          | 15      |        | (68.311,89)      | 2.000,00   | 2.000,00   | (68.311,89)      |
| 822110301          | (33) 15 |        | 21.447,45 C      | 2.000,00   | 0,00       | 23.447,45 C      |
| 822110302          | (33) 15 |        | (89.759,34) C    | 0,00       | 2.000,00   | (91.759,34) C    |
| 890000000          | 15      |        | (11.634,28)      | 2.022,77   | 4.045,54   | (13.657,05)      |
| 895000000          | 15      |        | (4.000,00)       | 0,00       | 2.000,00   | (6.000,00)       |
| 895300000          | 15      |        | (4.000,00)       | 0,00       | 2.000,00   | (6.000,00)       |
| 895310000          | (19) 15 |        | 0,00 C           | 0,00       | 2.000,00   | (2.000,00) C     |
| 895320000          | (20) 15 |        | (3.313,90) C     | 0,00       | 0,00       | (3.313,90) C     |
| 895330000          | (21) 15 |        | (686,10) C       | 0,00       | 0,00       | (686,10) C       |
| 896000000          | 15      |        | (7.634,28)       | 2.022,77   | 2.045,54   | (7.657,05)       |
| 896100000          | 15      |        | (7.634,28)       | 2.022,77   | 2.045,54   | (7.657,05)       |
| 896110000          | (14) 15 |        | (2.000,00) C     | 2.022,77   | 22,77      | 0,00 C           |
| 896120000          | (16) 15 |        | (6.320,38) C     | 0,00       | 2.022,77   | (8.343,15) C     |
| 896190000          | (16) 15 |        | 686,10 D         | 0,00       | 0,00       | 686,10 D         |
|                    |         |        | 0,00             | 452.446,85 | 452.446,85 | 0,00             |

Douglas Leonard Queiroz Pessanha  
Superintendente  
PROCON / Campos-RJ  
Mat. 36.519

Kamila Pessanha da Fonseca  
Coordenadora Geral e Financeira  
Mat. 36.669

Braz Eudes Vilela  
Contador CRC MG: 038742/0T-RJ  
CPF: 079.580.216-15  
CNPJ: 34.241.000/0001-02

**Comissão Permanente de Licitação**

**AVISO DE LICITAÇÃO**

**PREGÃO ELETRÔNICO Nº 011/2020**

**EXCLUSIVO PARA ME e EPP**

**FUNDO MUNICIPAL DE ASSISTÊNCIA SOCIAL**

O Pregoeiro da Fundo Municipal de Assistência Social, com fulcro no art. 4º da Lei 10.520/02 e no Decreto Municipal nº 137/2020, no uso de suas atribuições, torna público e comunica aos interessados que fará realizar a licitação, na Modalidade **Pregão Eletrônico nº 011/2020**, conforme discriminado abaixo:

**Objeto:** Aquisição de equipamentos de informática para atender aos equipamentos da Proteção Social Básica e Proteção Social Especial, conforme condições, quantidades e exigências estabelecidas neste Edital e seus anexos, nos termos do convênio nº 201933220005.

Início da Sessão de Disputa de Preços: às 10h (dez horas) do dia 03 de dezembro de 2020.

Local: [www.licitanet.com.br](http://www.licitanet.com.br).

O Edital, na íntegra, está disponível para download no site supramencionado, bem como através do site oficial da PMCG, a saber, <https://campos.ri.gov.br/licitacoes>.

Campos dos Goytacazes, 18 de novembro de 2020.

Jarbas da Fonseca Carneiro Júnior  
Pregoeiro

**HOMOLOGAÇÃO**

Aprovo os atos praticados no processo licitatório, modalidade Pregão de nº 001/2020, processo nº 2020.033.000046-5-PR, cujo objeto é a contratação de empresa especializada em prestação de serviços de limpeza, esterilização, conservação, higienização e asseio diário, com desinfecção a nível hospitalar do Instituto de Previdência dos Servidores do Município de Campos dos Goytacazes - PREVICAMPOS, em consequência, HOMOLOGO a presente licitação, com a adjudicação do seu objeto à licitante vencedora EDR SOLUÇÕES EMPRESARIAIS LTDA ME, inscrita no CNPJ (MF) sob nº 08.901.037/0001-00, com o valor global de R\$ 43.400,00 (quarenta e três mil e quatrocentos reais), para 12 (doze) meses.

**PUBLIQUE-SE.**

Campos dos Goytacazes, 11 de novembro de 2020.

Paolo Ney Bastos Marques Pereira  
Presidente do PREVICAMPOS





## Câmara Municipal

**PORTARIA Nº 0242/2020**

O Presidente do Legislativo Municipal de Campos dos Goytacazes, no uso de suas atribuições conferidas pela Lei Orgânica Municipal e pelo Regimento Interno da Câmara Municipal de Campos dos Goytacazes,

**R-E-S-O-L-V-E** tornar sem efeito a Portaria nº 0167/2016 que nomeou Deyvid Ribeiro da Silva, para exercer o cargo de provimento em comissão de Chefe de Folha de Pagamento, da Câmara Municipal de Campos dos Goytacazes, Símbolo CC-3, a partir de 03 de novembro de 2020.

Câmara Municipal de Campos dos Goytacazes/RJ, 18 de novembro de 2020, 343º da Vila de São Salvador dos Campos, 185º da Cidade de Campos dos Goytacazes e 368º da criação da Câmara Municipal de Campos dos Goytacazes.

**CARLOS FREDERICO MACHADO DOS SANTOS**  
Presidente

**PORTARIA Nº 0243/2020**

O Presidente do Legislativo Municipal de Campos dos Goytacazes, no uso de suas atribuições conferidas pela Lei Orgânica Municipal e pelo Regimento Interno da Câmara Municipal de Campos dos Goytacazes,

**R-E-S-O-L-V-E** tornar sem efeito a Portaria nº 0169/2016 que nomeou Enéas Gomes Rosa, para exercer o cargo de provimento em comissão de Diretor de Contabilidade, da Câmara Municipal de Campos dos Goytacazes, Símbolo CC-1, a partir de 03 de novembro de 2020.

Câmara Municipal de Campos dos Goytacazes/RJ, 18 de novembro de 2020, 343º da Vila de São Salvador dos Campos, 185º da Cidade de Campos dos Goytacazes e 368º da criação da Câmara Municipal de Campos dos Goytacazes.

**CARLOS FREDERICO MACHADO DOS SANTOS**  
Presidente

**PORTARIA Nº 0244/2020**

O Presidente do Legislativo Municipal de Campos dos Goytacazes, no uso de suas atribuições conferidas pela Lei Orgânica Municipal e pelo Regimento Interno da Câmara Municipal de Campos dos Goytacazes,

**R-E-S-O-L-V-E** tornar sem efeito a Portaria nº 0048/2017 que nomeou José Gabriel Peixoto Rodrigues, para exercer o cargo de provimento em comissão de Superintendente Administrativo, da Câmara Municipal de Campos dos Goytacazes, Símbolo CC-E, a partir de 03 de novembro de 2020.

Câmara Municipal de Campos dos Goytacazes/RJ, 18 de novembro de 2020, 343º da Vila de São Salvador dos Campos, 185º da Cidade de Campos dos Goytacazes e 368º da criação da Câmara Municipal de Campos dos Goytacazes.

**CARLOS FREDERICO MACHADO DOS SANTOS**  
Presidente

**PORTARIA Nº 0245/2020**

O Presidente do Legislativo Municipal de Campos dos Goytacazes, no uso de suas atribuições conferidas pela Lei Orgânica Municipal e pelo Regimento Interno da Câmara Municipal de Campos dos Goytacazes,

**R-E-S-O-L-V-E** tornar sem efeito a Portaria nº 0192/2017 que nomeou Carolina Barreto Saramago, para exercer o cargo de provimento em comissão de Diretora de Aquisições, da Câmara Municipal de Campos dos Goytacazes, Símbolo CC-1, a partir de 03 de novembro de 2020.

Câmara Municipal de Campos dos Goytacazes/RJ, 18 de novembro de 2020, 343º da Vila de São Salvador dos Campos, 185º da Cidade de Campos dos Goytacazes e 368º da criação da Câmara Municipal de Campos dos Goytacazes.

**CARLOS FREDERICO MACHADO DOS SANTOS**  
Presidente

**PORTARIA Nº 0246/2020**

O Presidente do Legislativo Municipal de Campos dos Goytacazes, no uso de suas atribuições conferidas pela Lei Orgânica Municipal e pelo Regimento Interno da Câmara Municipal de Campos dos Goytacazes,

**R-E-S-O-L-V-E** tornar sem efeito a Portaria nº 0437/2017 que nomeou Nayara Suely Gomes Ferreira Cardoso, para exercer o cargo de provimento em comissão de Coordenadora de Controle Interno, da Câmara Municipal de Campos dos Goytacazes, Símbolo CC-E, a partir de 03 de novembro de 2020.

Câmara Municipal de Campos dos Goytacazes/RJ, 18 de novembro de 2020, 343º da Vila de São Salvador dos Campos, 185º da Cidade de Campos dos Goytacazes e 368º da criação da Câmara Municipal de Campos dos Goytacazes.

**CARLOS FREDERICO MACHADO DOS SANTOS**  
Presidente

**PORTARIA Nº 0247/2020**

O Presidente do Legislativo Municipal de Campos dos Goytacazes, no uso de suas atribuições conferidas pela Lei Orgânica Municipal e pelo Regimento Interno da Câmara Municipal de Campos dos Goytacazes,

**R-E-S-O-L-V-E** tornar sem efeito a Portaria nº 0065/2019 que nomeou Juliana Leandro Medeiros, para exercer o cargo de provimento em comissão de Assessora de Controle Interno, da Câmara Municipal de Campos dos Goytacazes, Símbolo CC-3, a partir de 03 de novembro de 2020.

Câmara Municipal de Campos dos Goytacazes/RJ, 18 de novembro de 2020, 343º da Vila de São Salvador dos Campos, 185º da Cidade de Campos dos Goytacazes e 368º da criação da Câmara Municipal de Campos dos Goytacazes.

**CARLOS FREDERICO MACHADO DOS SANTOS**  
Presidente

**PORTARIA Nº 0248/2020**

O Presidente do Legislativo Municipal de Campos dos Goytacazes, no uso de suas atribuições conferidas pela Lei Orgânica Municipal e pelo Regimento Interno da Câmara Municipal de Campos dos Goytacazes,

**R-E-S-O-L-V-E** nomear Deyvid Ribeiro da Silva, para exercer o cargo de provimento em comissão de Superintendente Administrativo, da Câmara Municipal de Campos dos Goytacazes, Símbolo CC-E, a partir de 04 de novembro de 2020.

Câmara Municipal de Campos dos Goytacazes/RJ, 18 de novembro de 2020, 343º da Vila de São Salvador dos Campos, 185º da Cidade de Campos dos Goytacazes e 368º da criação da Câmara Municipal de Campos dos Goytacazes.

**CARLOS FREDERICO MACHADO DOS SANTOS**  
Presidente

**PORTARIA Nº 0249/2020**

O Presidente do Legislativo Municipal de Campos dos Goytacazes, no uso de suas atribuições conferidas pela Lei Orgânica Municipal e pelo Regimento Interno da Câmara Municipal de Campos dos Goytacazes,

**R-E-S-O-L-V-E** nomear Enéas Gomes Rosa, para exercer o cargo de provimento em comissão de Coordenador de Controle Interno, da Câmara Municipal de Campos dos Goytacazes, Símbolo CC-E, a partir de 04 de novembro de 2020.

Câmara Municipal de Campos dos Goytacazes/RJ, 18 de novembro de 2020, 343º da Vila de São Salvador dos Campos, 185º da Cidade de Campos dos Goytacazes e 368º da criação da Câmara Municipal de Campos dos Goytacazes.

**CARLOS FREDERICO MACHADO DOS SANTOS**  
Presidente

**PORTARIA Nº 0250/2020**

O Presidente do Legislativo Municipal de Campos dos Goytacazes, no uso de suas atribuições conferidas pela Lei Orgânica Municipal e pelo Regimento Interno da Câmara Municipal de Campos dos Goytacazes,

**R-E-S-O-L-V-E** nomear José Gabriel Peixoto Rodrigues, para exercer o cargo de provimento em comissão de Chefe de Folha de Pagamento, da Câmara Municipal de Campos dos Goytacazes, Símbolo CC-3, a partir de 04 de novembro de 2020.

Câmara Municipal de Campos dos Goytacazes/RJ, 18 de novembro de 2020, 343º da Vila de São Salvador dos Campos, 185º da Cidade de Campos dos Goytacazes e 368º da criação da Câmara Municipal de Campos dos Goytacazes.

**CARLOS FREDERICO MACHADO DOS SANTOS**  
Presidente

**PORTARIA Nº 0251/2020**

O Presidente do Legislativo Municipal de Campos dos Goytacazes, no uso de suas atribuições conferidas pela Lei Orgânica Municipal e pelo Regimento Interno da Câmara Municipal de Campos dos Goytacazes,

**R-E-S-O-L-V-E** nomear Carolina Barreto Saramago, para exercer o cargo de provimento em comissão de Assessora de Controle Interno, da Câmara Municipal de Campos dos Goytacazes, Símbolo CC-3, a partir de 04 de novembro de 2020.

Câmara Municipal de Campos dos Goytacazes/RJ, 18 de novembro de 2020, 343º da Vila de São Salvador dos Campos, 185º da Cidade de Campos dos Goytacazes e 368º da criação da Câmara Municipal de Campos dos Goytacazes.

**CARLOS FREDERICO MACHADO DOS SANTOS**  
Presidente

**PORTARIA Nº 0252/2020**

O Presidente do Legislativo Municipal de Campos dos Goytacazes, no uso de suas atribuições conferidas pela Lei Orgânica Municipal e pelo Regimento Interno da Câmara Municipal de Campos dos Goytacazes,

**R-E-S-O-L-V-E** nomear Nayara Suely Gomes Ferreira Cardoso, para exercer o cargo de provimento em comissão de Diretora de Contabilidade, da Câmara Municipal de Campos dos Goytacazes, Símbolo CC-1, a partir de 04 de novembro de 2020.

Câmara Municipal de Campos dos Goytacazes/RJ, 18 de novembro de 2020, 343º da Vila de São Salvador dos Campos, 185º da Cidade de Campos dos Goytacazes e 368º da criação da Câmara Municipal de Campos dos Goytacazes.

**CARLOS FREDERICO MACHADO DOS SANTOS**  
Presidente

**PORTARIA Nº 0253/2020**

O Presidente do Legislativo Municipal de Campos dos Goytacazes, no uso de suas atribuições conferidas pela Lei Orgânica Municipal e pelo Regimento Interno da Câmara Municipal de Campos dos Goytacazes,

**R-E-S-O-L-V-E** nomear Juliana Leandro Medeiros, para exercer o cargo de provimento em comissão de Diretora de Aquisições, da Câmara Municipal de Campos dos Goytacazes, Símbolo CC-1, a partir de 04 de novembro de 2020.

Câmara Municipal de Campos dos Goytacazes/RJ, 18 de novembro de 2020, 343º da Vila de São Salvador dos Campos, 185º da Cidade de Campos dos Goytacazes e 368º da criação da Câmara Municipal de Campos dos Goytacazes.

**CARLOS FREDERICO MACHADO DOS SANTOS**  
Presidente

**TODOS CONTRA O  
CORONAVÍRUS**



**PRINCIPAIS SINTOMAS**



**EM CASOS MAIS GRAVES:**

- PNEUMONIA
- SÍNDROME RESPIRATÓRIA AGUDA GRAVE

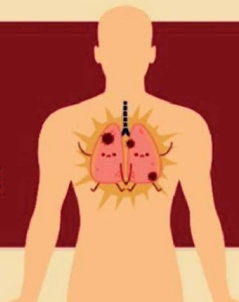

**ATENDIMENTO**

Em caso de suspeita de coronavírus, entre em contato pelo telefone 192. Uma equipe médica de plantão poderá tirar suas dúvidas e orientar sobre o tratamento.



**DOE SANGUE**

o hemocentro precisa de você!



Rafael Diniz  
PREFEITO

Conceição Sant'Anna  
VICE-PREFEITA

Fábio Gomes de Freitas Bastos  
SUBSECRETÁRIO GERAL DE GOVERNO

**DIÁRIO OFICIAL  
PUBLICAÇÕES**

Setor de Publicações Oficiais  
TELEFONE: (22) 9 8168-1379

**OUVIDORIA**

www.campos.rj.gov.br  
E-mail – ouvidoria@campos.rj.gov.br  
Telefones: (22) 981750969 / 981751431

**PODER EXECUTIVO  
EQUIPE DE PUBLICAÇÃO**

Secretaria Municipal de Governo  
Suzy dos Santos Monteiro - Superintendente de Comunicação  
Mayra Freire Amaral - Chefe de Publicação

**SIC**

Serviço de Informação ao Cidadão  
sistemas.campos.rj.gov.br/sic

Lei Municipal Nº 8.794/2017 e Dec. 249/2017

Prefeitura de Campos dos Goytacazes - Rua Coronel Ponciano de Azevedo Furtado, 47 - Pq. Santo Amaro - CEP 28030-045 - Campos dos Goytacazes-RJ



Diário Oficial Assinado Eletronicamente com Certificado Padrão ICP-Brasil, em conformidade com a MP nº 2.200-2, de 2001. O Município de Campos dos Goytacazes garante a autenticidade deste documento, desde que visualizado através do site [www.campos.rj.gov.br](http://www.campos.rj.gov.br)