



DIÁRIO OFICIAL DO MUNICÍPIO DE CAMPOS DOS GOYTACAZES
ESTADO DO RIO DE JANEIRO

Quarta-feira, 01 de Dezembro de 2021
Edição 981

www.campos.rj.gov.br



ÓRGÃO DO PODER EXECUTIVO

PREFEITO | Wladimir Garotinho / VICE - PREFEITO | Frederico Paes

Gabinete do Prefeito

DECRETO Nº 204/2021

DELEGA COMPETÊNCIA AO SECRETÁRIO MUNICIPAL DE ADMINISTRAÇÃO E RECURSOS HUMANOS PARA ASSINATURA DE PORTARIAS REFERENTES AOS PEDIDOS DE EXONERAÇÃO E EXONERAÇÃO EX OFFÍCIO, ASSIM COMO, ASSINATURA DE PORTARIAS DE DEMISSÃO DE SERVIDORES DECORRENTES DE PROCESSO ADMINISTRATIVO DISCIPLINAR.

O PREFEITO DO MUNICÍPIO DE CAMPOS DOS GOYTACAZES, Estado do Rio de Janeiro, no uso de suas atribuições legais, nos termos do artigo 78, inciso IX, da Lei Orgânica do Município de Campos dos Goytacazes;

CONSIDERANDO que a delegação de competência é utilizada como instrumento de descentralização administrativa;

CONSIDERANDO o conteúdo do Decreto nº 35, de 12 de janeiro de 2021, que delegou ao Procurador Geral do Município a competência para assinar portarias de publicação referente à processos administrativos de aposentadoria, pensão, exoneração e inquéritos administrativos;

CONSIDERANDO a existência de inquéritos administrativos por abandono de cargo de servidores que em data posterior requereram exoneração de seus respectivos cargos;

CONSIDERANDO o teor do Parecer Jurídico nº 442/2021, de lavra da Procuradoria Geral do Município.

CONSIDERANDO que a manutenção destes servidores no quadro enseja custos diversos para a Administração Pública;

DECRETA:

Art. 1º - Fica delegado ao Secretário Municipal de Administração e Recursos Humanos a competência para assinar portarias de exoneração a pedido de servidores municipais, portarias de exoneração ex-offício, bem como, portarias de demissão decorrentes de processos administrativos disciplinares.

Art. 2º - Permanecem inalteradas as demais competências delegadas ao Procurador Geral do Município através do Decreto Municipal nº 35/2021.

Art. 3º - Este Decreto entra em vigor na data de sua publicação, revogando-se as disposições em contrário.

Campos dos Goytacazes (RJ), 15 de junho de 2021.

Wladimir Garotinho
- Prefeito -

REPUBLICADO POR TER SAÍDO COM INCORREÇÃO

DECRETO Nº 439, DE 29 DE NOVEMBRO DE 2021 - LEI N.9029

O PREFEITO MUNICIPAL DE Campos dos Goytacazes - RJ, no uso de suas atribuições legais.

DECRETA:

Artigo 1o.- Fica aberto no orçamento vigente, um crédito adicional suplementar na importância de R\$ 460.935,11 distribuídos nas seguintes dotações:

Suplementação (+)460.935,11

PROGRAMA DE TRABALHO	CD	FICHA	UNIDADE ORÇAMENTARIA	FONTE			VALOR
02.062.0025.2464.0000	3.3.90.91.00	106	PROCURADORIA GERAL DO MUNICÍPIO	00	001	001	278.000,00
PROGRAMA DE TRABALHO	CD	FICHA	UNIDADE ORÇAMENTARIA	FONTE			VALOR
15.451.0047.1922.0000	3.3.90.39.00	2278	SECRETARIA MUNICIPAL DE OBRAS, INFRAESTRUTURA E HABITAÇÃO	44	044	044	32.799,48
PROGRAMA DE TRABALHO	CD	FICHA	UNIDADE ORÇAMENTARIA	FONTE			VALOR
04.122.0095.2334.0000	4.4.90.92.00	2279	SECRETARIA MUNICIPAL DE OBRAS, INFRAESTRUTURA E HABITAÇÃO	44	044	044	41.461,52

PROGRAMA DE TRABALHO	CD	FICHA	UNIDADE ORÇAMENTARIA	FONTE			VALOR
04.122.0095.2310.0000	3.3.90.39.00	730	PROCON	33	033	033	4.000,00
PROGRAMA DE TRABALHO	CD	FICHA	UNIDADE ORÇAMENTARIA	FONTE			VALOR
17.452.0024.2326.0000	3.3.90.39.00	2280	EMPRESA MUNICIPAL DE HABITACAO	44	044	044	86.574,11
PROGRAMA DE TRABALHO	CD	FICHA	UNIDADE ORÇAMENTARIA	FONTE			VALOR
10.122.0095.4361.0000	4.4.90.52.00	1429	FUNDAO MUNICIPAL DE SAUDE	10	010	010	18.100,00

Artigo 2o.- O crédito aberto na forma do artigo anterior será coberto com recursos provenientes de:

Anulação:

PROGRAMA DE TRABALHO	CD	FICHA	UNIDADE ORÇAMENTARIA	FONTE			VALOR
04.122.0144.2459.0000	3.3.90.39.00	116	SECRETARIA MUNICIPAL DE GOVERNO E COMUNICAÇÃO SOCIAL	33	033	033	-4.000,00
PROGRAMA DE TRABALHO	CD	FICHA	UNIDADE ORÇAMENTARIA	FONTE			VALOR
15.451.0047.1942.0000	3.3.90.30.00	2131	SECRETARIA MUNICIPAL DE OBRAS, INFRAESTRUTURA E HABITAÇÃO		044	044	-16.295,27
PROGRAMA DE TRABALHO	CD	FICHA	UNIDADE ORÇAMENTARIA	FONTE			VALOR
04.122.0095.2334.0000	3.3.90.39.00	2196	SECRETARIA MUNICIPAL DE OBRAS, INFRAESTRUTURA E HABITAÇÃO	44	044	044	-57.965,73
PROGRAMA DE TRABALHO	CD	FICHA	UNIDADE ORÇAMENTARIA	FONTE			VALOR
04.122.0095.2288.0000	3.3.90.39.00	2198	EMPRESA MUNICIPAL DE HABITACAO	44	044	044	-86.574,11
PROGRAMA DE TRABALHO	CD	FICHA	UNIDADE ORÇAMENTARIA	FONTE			VALOR
04.122.0095.2651.0000	3.3.90.36.00	886	FUNDO DE DESENVOLVIMENTO DE CAMPOS	10	010	010	-18.100,00
PROGRAMA DE TRABALHO	CD	FICHA	UNIDADE ORÇAMENTARIA	FONTE			VALOR
10.122.0095.4058.0000	3.1.90.11.00	1132	FUNDO MUNICIPAL DE SAUDE	00	001	001	-278.000,00

Anulação (-)460.935,11

Artigo 3o.- Este decreto entra em vigor na data de sua publicação.

WLADIMIR GAROTINHO
- PREFEITO -

(REPUBLICADO POR TER SAÍDO COM INCORREÇÃO)

DECRETO Nº 440, DE 30 DE NOVEMBRO DE 2021 - LEI N.9029

O PREFEITO MUNICIPAL DE Campos dos Goytacazes - RJ, no uso de suas atribuições legais.

DECRETA:

Artigo 1o.- Fica aberto no orçamento vigente, um crédito adicional suplementar na importância de R\$ 1.433.266,89 distribuídos nas seguintes dotações:

Suplementação (+).....1.433.266,89

PROGRAMA DE TRABALHO	CD	FICHA	UNIDADE ORÇAMENTARIA	FONTE			VALOR
04.122.0095.2271.0000	4.4.90.52.00	146	SECRETARIA MUNICIPAL DE ADMINISTRAÇÃO E RECURSOS HUMANOS	33	033	033	24.800,00
PROGRAMA DE TRABALHO	CD	FICHA	UNIDADE ORÇAMENTARIA	FONTE			VALOR
12.361.0046.2372.0000	3.1.90.11.00	324	SECRETARIA MUNN. DE EDUCAÇÃO, CIÊNCIA E TECNOLOGIA	00	001	001	14.000,00
PROGRAMA DE TRABALHO	CD	FICHA	UNIDADE ORÇAMENTARIA	FONTE			VALOR
12.365.0046.2371.0000	3.1.90.11.00	358	SECRETARIA MUNN. DE EDUCAÇÃO, CIÊNCIA E TECNOLOGIA	18	018	018	1.225.000,00
PROGRAMA DE TRABALHO	CD	FICHA	UNIDADE ORÇAMENTARIA	FONTE			VALOR
12.122.0095.2378.0000	3.3.90.30.00	304	SECRETARIA MUNN. DE EDUCAÇÃO, CIÊNCIA E TECNOLOGIA	15	381	730	50.000,00
PROGRAMA DE TRABALHO	CD	FICHA	UNIDADE ORÇAMENTARIA	FONTE			VALOR
04.122.0095.2288.0000	3.3.90.39.00	825	EMPRESA MUNICIPAL DE HABITACAO	33	033	033	39.466,89
PROGRAMA DE TRABALHO	CD	FICHA	UNIDADE ORÇAMENTARIA	FONTE			VALOR
13.122.0095.2298.0000	3.3.90.39.00	1279	FUNDAÇÃO CULTURAL JORNALISTA OSWALDO LIMA	33	033	033	80.000,00

Artigo 2o.- O crédito aberto na forma do artigo anterior será coberto com recursos provenientes de:

Anulação:

PROGRAMA DE TRABALHO	CD	FICHA	UNIDADE ORÇAMENTARIA	FONTE			VALOR
12.122.0095.2378.0000	3.3.90.39.00	305	SECRETARIA MUNN. DE EDUCAÇÃO, CIÊNCIA E TECNOLOGIA	15	381	730	-50.000,00
PROGRAMA DE TRABALHO	CD	FICHA	UNIDADE ORÇAMENTARIA	FONTE			VALOR
12.361.0046.2372.0000	3.1.90.11.00	325	SECRETARIA MUNN. DE EDUCAÇÃO, CIÊNCIA E TECNOLOGIA	18	018	018	-625.000,00
PROGRAMA DE TRABALHO	CD	FICHA	UNIDADE ORÇAMENTARIA	FONTE			VALOR
12.361.0046.2372.0000	3.1.91.13.00	326	SECRETARIA MUNN. DE EDUCAÇÃO, CIÊNCIA E TECNOLOGIA	00	001	001	-14.000,00
PROGRAMA DE TRABALHO	CD	FICHA	UNIDADE ORÇAMENTARIA	FONTE			VALOR
12.361.0046.2372.0000	3.3.90.39.00	333	SECRETARIA MUNN. DE EDUCAÇÃO, CIÊNCIA E TECNOLOGIA	18	018	018	-200.000,00
PROGRAMA DE TRABALHO	CD	FICHA	UNIDADE ORÇAMENTARIA	FONTE			VALOR
12.361.0046.2475.0000	3.3.90.39.00	341	SECRETARIA MUNN. DE EDUCAÇÃO, CIÊNCIA E TECNOLOGIA	18	018	018	-400.000,00
PROGRAMA DE TRABALHO	CD	FICHA	UNIDADE ORÇAMENTARIA	FONTE			VALOR
08.243.0102.4501.0000	3.3.90.30.00	2174	SECRETARIA MUN DE DESENVOLVIMENTO HUMANO SOCIAL	33	033	033	-144.266,89

Anulação (-).....1.433.266,89

Artigo 3o.- Este decreto entra em vigor na data de sua publicação.

WLADIMIR GAROTINHO
- PREFEITO -

REPUBLICADA POR TER SAÍDO COM INCORREÇÃO

DECRETO Nº 441, DE 30 DE NOVEMBRO DE 2021 - LEI N.9029

O PREFEITO MUNICIPAL DE Campos dos Goytacazes - RJ, no uso de suas atribuições legais.

DECRETA:

Artigo 1o.- Fica aberto no orçamento vigente, um crédito adicional suplementar na importância de R\$ 221.664,42 distribuídos nas seguintes dotações:

Suplementação (+).....221.664,42

PROGRAMA DE TRABALHO	CD	FICHA	UNIDADE ORÇAMENTARIA	FONTE			VALOR
04.123.0095.2469.0000	3.3.90.36.00	774	COMPANHIA DESENV DO MUNICIPIO DE CAMPOS	10	010	010	221.664,42

Artigo 2o.- O crédito aberto na forma do artigo anterior será coberto com recursos provenientes de:

Anulação:

PROGRAMA DE TRABALHO	CD	FICHA	UNIDADE ORÇAMENTARIA	FONTE			VALOR
15.452.0040.1467.0000	4.4.90.51.00	791	COMPANHIA DESENV DO MUNICIPIO DE CAMPOS	10	010	010	-221.664,42

Anulação (-).....- 221.664,42

Artigo 3o.- Este decreto entra em vigor na data de sua publicação, com seus efeitos em 30/11/2021.

WLADIMIR GAROTINHO
- PREFEITO -

DECRETO 442/2021

DISPÕE SOBRE A CONVOCAÇÃO DE REUNIÃO EXTRAORDINÁRIADO GABINETE DE CRISE COVID-19 E DÁ OUTRAS PROVIDÊNCIAS.

O Prefeito Municipal de Campos dos Goytacazes, no uso das atribuições conferidas pelo artigo 78, IX da Lei Orgânica do Município e

DECRETA:

Art. 1º - Fica convocada reunião extraordinária do Gabinete de Crise Covid-19, criado pelo Decreto nº 002/2021, **para o dia 06 de dezembro de 2021, segunda feira, às 10h.**

Art. 2º - Permanecem vigentes todas as demais regras de restrições e permissões estabelecidas pelo Decreto nº 432/2021.

Art. 3º - Este Decreto entra em vigor na data de sua publicação.

Campos dos Goytacazes, 30 de novembro de 2021.

Wladimir Garotinho
- Prefeito

PORTARIA Nº2497/2021

O PREFEITO DO MUNICÍPIO DE CAMPOS DOS GOYTACAZES, no uso de suas atribuições legais,

RESOLVE, em virtude de sua aposentadoria, tornar sem efeito a portaria nº 1982/2021 que nomeou **Odimar Gomes Quintanilha**, para exercer na Secretaria Municipal de Administração e Recursos Humanos, o cargo em comissão de Chefe de Divisão de Conservação Patrimonial, **Símbolo DAS-7**, com vigência a contar de 05/11/2021.

PREFEITURA MUNICIPAL DE CAMPOS DOS GOYTACAZES, 30 de novembro de 2021.

Wladimir Garotinho
- Prefeito-

PORTARIA Nº2498/2021

O PREFEITO DO MUNICÍPIO DE CAMPOS DOS GOYTACAZES, no uso de suas atribuições legais,

RESOLVE, nomear, com base nas Leis nº 8.344/2013, 8.622/2015 e Decreto nº 001/2021, **Odimar Gomes Quintanilha**, para exercer na Secretaria Municipal de Administração e Recursos Humanos, o cargo em comissão de Chefe de Divisão de Conservação Patrimonial, **Símbolo DAS-7**, com vigência a contar da data de publicação.

PREFEITURA MUNICIPAL DE CAMPOS DOS GOYTACAZES, 30 de novembro de 2021.

Wladimir Garotinho
- Prefeito-

Portaria 2490/2021

O SECRETÁRIO MUNICIPAL DE ADMINISTRAÇÃO E RECURSOS HUMANOS, no uso de suas atribuições legais que lhe foram delegadas pela Exmo. Sr. Prefeito deste Município, através do Decreto nº 204/2021;

RESOLVE, a pedido, conforme despacho exarado no processo nº 03962/2021, **EXONERAR** do Serviço Público Municipal, a Médica III – 24H – Padrão A, lotada na Secretaria Municipal de Saúde, matrícula nº 24566, **Livia Mello de Amorim**, com efeito a contar de 20/10/2021.

PREFEITURA MUNICIPAL DE CAMPOS DOS GOYTACAZES, 26 de novembro de 2021.

Wainer Teixeira de Castro

- Secretário Municipal de Administração e Recursos Humanos -

Portaria 2491/2021

O SECRETÁRIO MUNICIPAL DE ADMINISTRAÇÃO E RECURSOS HUMANOS, no uso de suas atribuições legais que lhe foram delegadas pela Exmo. Sr. Prefeito deste Município, através do Decreto nº 204/2021;

RESOLVE, a pedido, conforme despacho exarado no processo nº 03916/2021, **EXONERAR** do Serviço Público Municipal, o Agente de Fiscalização de Transporte Coletivo – Padrão A, lotada na Secretaria Municipal de Administração e Recursos Humanos, matrícula nº 23694, **Ailton Gualande Junior**, com efeito a contar de 15/10/2021.

PREFEITURA MUNICIPAL DE CAMPOS DOS GOYTACAZES, 26 de novembro de 2021.

Wainer Teixeira de Castro

- Secretário Municipal de Administração e Recursos Humanos -

Portaria 2492/2021

O SECRETÁRIO MUNICIPAL DE ADMINISTRAÇÃO E RECURSOS HUMANOS, no uso de suas atribuições legais que lhe foram delegadas pela Exmo. Sr. Prefeito deste Município, através do Decreto nº 204/2021;

RESOLVE, a pedido, conforme despacho exarado no processo nº 03921/2021, **EXONERAR** do Serviço Público Municipal, a Fisioterapeuta III 24h – Padrão A, lotada na Secretaria Municipal de Saúde, matrícula nº 23921, **Franciane Bittencourt Ferreira**, com efeito a contar de 07/11/2021.

PREFEITURA MUNICIPAL DE CAMPOS DOS GOYTACAZES, 26 de novembro de 2021.

Wainer Teixeira de Castro

- Secretário Municipal de Administração e Recursos Humanos -

Portaria 2493/2021

O SECRETÁRIO MUNICIPAL DE ADMINISTRAÇÃO E RECURSOS HUMANOS, no uso de suas atribuições legais que lhe foram delegadas pela Exmo. Sr. Prefeito deste Município, através do Decreto nº 204/2021;

RESOLVE, a pedido, conforme despacho exarado no processo nº 03879/2021, **EXONERAR** do Serviço Público Municipal, a Enfermeira III 24h – Padrão A, lotada na Secretaria Municipal de Saúde, matrícula nº 34793, **Samara Messias de Amorim**, com efeito a contar de 14/10/2021.

PREFEITURA MUNICIPAL DE CAMPOS DOS GOYTACAZES, 26 de novembro de 2021.

Wainer Teixeira de Castro

- Secretário Municipal de Administração e Recursos Humanos -

Portaria 2494/2021

O SECRETÁRIO MUNICIPAL DE ADMINISTRAÇÃO E RECURSOS HUMANOS, no uso de suas atribuições legais que lhe foram delegadas pela Exmo. Sr. Prefeito deste Município, através do Decreto nº 204/2021;

RESOLVE, a pedido, conforme despacho exarado no processo nº 04009/2021, **EXONERAR** do Serviço Público Municipal, a Técnica em Enfermagem PSF/PACS – Padrão A, lotada na Secretaria Municipal de Saúde, matrícula nº 36431, **Gisele dos Santos Barreto**, com efeito a contar de 25/10/2021.

PREFEITURA MUNICIPAL DE CAMPOS DOS GOYTACAZES, 26 de novembro de 2021.

Wainer Teixeira de Castro

- Secretário Municipal de Administração e Recursos Humanos -

Portaria 2495/2021

O SECRETÁRIO MUNICIPAL DE ADMINISTRAÇÃO E RECURSOS HUMANOS, no uso de suas atribuições legais que lhe foram delegadas pela Exmo. Sr. Prefeito deste Município, através do Decreto nº 204/2021;

RESOLVE, a pedido, conforme despacho exarado no processo nº 02390/2021, **EXONERAR** do Serviço Público Municipal, o Médico III – Padrão C, lotado na Fundação Municipal de Saúde, matrícula nº 100574, **Douglas Bastos Neves**, com efeito a contar de 31/08/2021.

PREFEITURA MUNICIPAL DE CAMPOS DOS GOYTACAZES, 26 de novembro de 2021.

Wainer Teixeira de Castro

- Secretário Municipal de Administração e Recursos Humanos -

Portaria 2496/2021

O SECRETÁRIO MUNICIPAL DE ADMINISTRAÇÃO E RECURSOS HUMANOS, no uso de suas atribuições legais que lhe foram delegadas pela Exmo. Sr. Prefeito deste Município, através do Decreto nº 204/2021;

RESOLVE, a pedido, conforme despacho exarado no processo nº 02809/2021, **EXONERAR** do Serviço Público Municipal, o Técnico em Tomografia – Padrão C, lotada na Fundação Municipal de Saúde, matrícula nº 29057, **Marcos Ferreira Lima**, com efeito a contar de 10/09/2020.

PREFEITURA MUNICIPAL DE CAMPOS DOS GOYTACAZES, 26 de novembro de 2021.

Wainer Teixeira de Castro

- Secretário Municipal de Administração e Recursos Humanos -

Secretaria Mun. de Administração e Recursos Humanos

Processos Despachados pelo Senhor Prefeito
Deferidos nos termos do parecer da Administração e Recursos Humanos

PROC. Nº NOME

02206/20 Marcia Rodrigues Viana
03043/20 Norma Sueli Melo de Almeida Andrade
00297/21 Carine de Oliveira Rocha – FMS
00308/21 Cristiane Custódio Rodrigues do Nascimento – FMS
00562/21 Cátia Cristina de Andrade – FMS
00769/21 Vana Cristhine de Souza Diniz Ghorzi – FMS
00796/21 Paula Marciano Cezar Vieira – FMS
00820/21 Andréa Teles Ribeiro Nunes
01370/21 Monique Simplicio Munhoz Soares – FMS
01514/21 Marta Porto Ferreira da Azevedo
01619/21 Ana Lidia Fortunato Henriques – FMS
01829/21 Camila Carolina Monjardim dos Santos – FMS
01898/21 Rosangela Caldas Barcelos – FMS
02008/21 Luciana Santos da Silva Siqueira – FMS
02027/21 Eliete Corrêa de resende
02147/21 Uedna Caonzeição da Silva Lopes – FMS
02478/21 Juliana Gonçalves Pessanha
02484/21 Niceane Ribeiro Caldas
02734/21 Kezia Azevedo do Prado
03487/21 Luciana Santos da Silva
03531/21 Fernanda Paravidino Franca
03564/21 Laura Cristina Machado Ribeiro de Souza
03555/21 Elza Maria Nogueira Barroso
03592/21 Rodrigo de Almeida Azevedo
03711/21 Tarcila Nogueira Neves Ribeiro
03763/21 Sayonara Augusta de Souza
03772/21 danielle Rangel da Silva
03784/21 Ronan Rocheiro Freire (replicado por ter saído por incorreção)
03799/21 Kellen Nunes Gomes Rodrigues
03860/21 Luiz Claudio dos Santos Daniel
03963/21 Luis Alberto Tavares de Souza
04050/21 Maria de Fatima Guerra
04051/21 Luciana das Chagas Ferreira
04078/21 Oscar Lara Rocha Junior
04081/21 Larissa Ferreira Melo
04084/21 Danielle Carvalho Pereira Rangel
04129/21 Inês Campos da Silva
04255/21 Terezinha de Jesus Lopes Biachi dos Guarany

Processos Despachados pelo Senhor Prefeito
Indeferidos nos termos do parecer da Administração e Recursos Humanos

PROC. Nº NOME

01323/20 Telma Maria Coelho de Andrade Silva
02197/20 Luciana Aparecida Barreto Silva
02906/20 Rosa Helena Delfino Paes

SECRETARIA DE ADMINISTRAÇÃO E RECURSOS HUMANOS

Em 26/11/2021

Wainer Teixeira de Castro

- Secretário de Administração e Recursos Humanos -

Processos Despachados pelo Senhor Prefeito
Deferidos nos termos do parecer da Administração e Recursos Humanos

PROC. Nº NOME

05763/18 Alessandra Maria Soares Boechart Capita
04492/19 Jorge Wilson Oliveira da Conceição
02948/20 Eliette Gama de Castro Rangel – FMS
00613/20 Raniele Souza Castelar
03909/20 Simone da Silva Viana Pereira – FMS
00415/21 Micheli Raimundo dos Santos
00929/21 Jaqueline Azevedo – FMS
01244/21 Eneildo Barros Lemos – FMS
01288/21 Gisele Manhães Rodrigues Pereira – FMS
01972/21 Damião Almeida Ferreira – FMS
02256/21 Rita de Cássia Bueno dos Santos – FMS
02655/21 Maurilio Mota Filho – FMS
02663/21 Claudete Faria de Oliveira Duarte – FMS
02745/21 Eugenio Curty Silva
02868/21 Patrícia Rodrigues Tardio – FMS
03037/21 Mirian Passanha de Sousa Pinto
03220/21 Giselle Mota Salema Henriques
03674/21 Simony Cristina Soares Alves Fonseca
03754/21 Ramon Xavier Dutra
03775/21 Petrucio Passanha de Oliveira
03839/21 Alcinéa Freitas da Silva
03849/21 Jaqueline Alves Rovetta
03886/21 Luiz Mauricio Nogueira Nunes
04039/21 Rosiane Ribeiro Barroso Soares
04045/21 Amanda de Souza Canabarra
04116/21 Poliana Manhães Diamantino

Processos Despachados pelo Senhor Prefeito
Indeferidos nos termos do parecer da Administração e Recursos Humanos

PROC. Nº NOME

04874/16 Luciana Thomaz de Barros
03662/21 Elisa Maria Silva Almeida
03700/21 Daniela Aguiar Barbosa
03939/21 Cremilda Pessanha de Souza

SECRETARIA DE ADMINISTRAÇÃO E RECURSOS HUMANOS

Em 29/11/2021

Wainer Teixeira de Castro
- Secretário de Administração e Recursos Humanos -

Processos Despachados pelo Senhor Prefeito
Deferidos nos termos do parecer da Administração e Recursos Humanos

PROC. Nº NOME

00228/21 Marisete da Conceição Monteiro (Republicado por ter saído com incorreção)
03967/21 Ana Kezen Guedes de Souza (Republicado por ter saído com incorreção)
04221/21 Ailton Azevedo da Silva

Processos Despachados pelo Senhor Prefeito
Indeferidos nos termos do parecer da Administração e Recursos Humanos

PROC. Nº NOME

01339/16 Sonimácia Satiro Gouveia

SECRETARIA DE ADMINISTRAÇÃO E RECURSOS HUMANOS

Em 30/11/2021

Wainer Teixeira de Castro
- Secretário de Administração e Recursos Humanos -

PROCESSO Nº 01759/2021 (2021.204.001896-2-PA)

EDITAL Nº 32/2021 - CPSIA

MANDADO DE CITAÇÃO POR EDITAL

A Presidente da Segunda Comissão Permanente de Sindicância e Inquérito Administrativo, nomeada pela Portaria nº 2406/2021, publicada no "Diário Oficial", em sua edição do dia 09 de novembro de 2021, tendo em vista o que dispõe o art. 181, da Lei Municipal nº 5247/91, promove, pelo presente edital, a citação de **GEORGIANE COSTA DE OLIVEIRA**, servidora pública, matrícula nº 27.834, lotada na Fundação Municipal de Saúde, por se encontrar em lugar incerto e não sabido para, no prazo de 15 dias, a contar da última publicação deste, comparecer ao Centro Administrativo José Alves de Azevedo, na Rua Coronel Ponciano Azevedo Furtado nº 47, Pq. Santo Amaro, a fim de apresentar defesa escrita, nos autos do processo administrativo disciplinar nº 01759/2021, sob pena de revelia; acompanhar o processo disciplinar a que responde e adotar as providências que entender cabíveis em sua defesa.

Campos dos Goytacazes, 30 de novembro de 2021

Luísa Lima Martins
Presidente

EDITAL Nº 33/2021 – 2ª CPSI

PROCESSO Nº 0344/2021 (2021.204.000349-0-PA)

MANDADO DE CITAÇÃO POR EDITAL

A Presidente da Segunda Comissão Permanente de Sindicância e Inquérito Administrativo, nomeada pela Portaria nº 2406/2021, publicada no "Diário Oficial", em sua edição do dia 09 de novembro de 2021, tendo em vista o que dispõe o art. 181, da Lei Municipal nº 5247/91, promove, pelo presente edital, a citação de **DARILENE RIBEIRO DOS SANTOS**, ex-servidora pública, a qual era matriculada sob o nº 36792-1, por se encontrar em lugar incerto e não sabido para, no prazo de 15 dias, a contar da última publicação deste, comparecer ao Centro Administrativo José Alves de Azevedo, na Rua Coronel Ponciano Azevedo Furtado nº 47, Pq. Santo Amaro, a fim de apresentar defesa escrita, nos autos do processo administrativo disciplinar nº 0344/2021, sob pena de revelia, bem como acompanhar o processo disciplinar a que responde e adotar as providências que entender cabíveis em sua defesa.

Campos dos Goytacazes, 29 de novembro de 2021

Luísa Lima Martins
Presidente

Secretaria Mun. de Desenvolvimento Humano e Social

EXTRATO DE CONTRATO

CONTRATO Nº 004L/2021

DISPENSA DE LICITAÇÃO

PROCESSO Nº 2021. 021.000075-1-PR

LOCADORES: FELIPPE NOGUEIRA GONÇALVES

CPF Nº 104071.237-17.

OBJETO: O PRESENTE CONTRATO TEMPOR OBJETO A LOCAÇÃO DO TERRENO E DE CONSTRUÇÃO EXISTENTE SITUADO À RUA IPIRANGA, Nº 116, CENTRO, CAMPOS DOS GOYTACAZES/RJ, ONDE FUNCIONA O CREAS II.

VALOR GLOBAL: R\$ 26.700,00 (VINTE E SEIS MIL SEISCENTOS REAIS).

DATA DA ASSINATURA DO CONTRATO: 03/11/2021

CAMPOS DOS GOYTACAZES, 19 DE NOVEMBRO DE 2021.

RODRIGO NOGUEIRA DE CARVALHO
Secretário Municipal de Desenvolvimento Humano e Social
Matrícula nº 40.442

Conselho Municipal de Assistência Social – CMAS

EDITAL DE CONVOCAÇÃO REUNIÃO EXTRAORDINÁRIA 11 /21

O Conselho Municipal de Assistência Social – CMAS, no uso de suas atribuições convoca os Conselheiros, para a Assembleia Extraordinária a ser realizada no dia 03/12/2021 (Sexta-feira), às 9h (1ª convocação) e 9h30min (2ª convocação). Considerando o momento de pandemia e a necessidade de não aglomeração, a reunião acontecerá de forma remota através do aplicativo MEET com a seguinte pauta:

01 – Deliberação da Lei Municipal nº 9.109 de 18 de Novembro de 2021 - Concessão dos Benefícios Eventuais.

Henrique Augusto Souza Oliveira
Presidente

Secretaria Municipal de Saúde

PREFEITURA MUNICIPAL DE CAMPOS DOS GOYTACAZES

SECRETARIA MUNICIPAL DE SAÚDE

EXTRATO DO CONTRATO

Processo nº 2020.045.000001-3-PR

Pregão 003/2020

Contrato nº 0112/2021

Empresa Contratada: **AVANTE BRASIL COMÉRCIO EIRELI – ME.**

CNPJ: 22.706.161/0001-38

Objeto: Aquisição de medicamentos básicos RENAME, objetivando atender as demandas oriundas da Secretaria Municipal de Saúde de Campos dos Goytacazes – RJ.
Valor: R\$ 249.140,00 (Duzentos e quarenta e nove mil, cento e quarenta reais).
Prazo contratual: 03 (Três) meses.

Data da Assinatura: 28/10/2021

Campos dos Goytacazes, 29 de Novembro de 2021.

Paulo Roberto Hirano
Secretário Municipal de Saúde

PREFEITURA MUNICIPAL DE CAMPOS DOS GOYTACAZES

SECRETARIA MUNICIPAL DE SAÚDE

EXTRATO DO CONTRATO

Processo nº 2021.045.000169-7-PR

Dispensa de Licitação

Contrato nº 0116/2021

Empresa Contratada: **ÁGABO COMÉRCIO E SERVIÇOS LTDA.**

CNPJ: 04.874.449/0001-30

Objeto: Reforma do Setor de Emergência e execução de cobertura metálica no Hospital Geral de Guarus – HGG.
Valor: R\$ 16.239.828,29 (Dezesseis milhões, duzentos e trinta e nove mil, oitocentos e vinte e oito reais e vinte e nove centavos).
Prazo contratual: 06 (Seis) meses.

Data da Assinatura: 24/11/2021

Campos dos Goytacazes, 29 de Novembro de 2021.

Paulo Roberto Hirano
Secretário Municipal de Saúde

Secretaria Municipal de Fazenda

Edital: 088 – 2021/SMF

Ficam notificados os contribuintes listados na tabela abaixo, a recolher as Taxas Municipais conforme o disposto no Art. 357 e seguintes da Lei Complementar 01/2017 no **prazo de 15 (quinze) dias** corridos da publicação desse edital, podendo para tanto impugnar o lançamento nesse prazo, sem dilação do mesmo.

Ressaltamos que o não cumprimento do recolhimento no prazo de 15 dias importará na adoção das medidas legais, incluindo o protesto extrajudicial, bem como, a ação executiva para a satisfação do crédito tributário.

A Guia de pagamento do tributo deverá ser retirada junto à Central de Atendimento ao Contribuinte na Secretaria de Fazenda do Município, sediada na Rua Treze de Maio, 129 - Centro, Campos dos Goytacazes/RJ ou eletronicamente pelo Portal da Secretaria de Fazenda do Município, <https://fazenda.campos.rj.gov.br/>

Nº	CONTRIBUINTE	INSCRIÇÃO	ANO
1	S J BARRETO RANGEL TRANSPORTES E SERVICOS LTDA	130857	2021
2	S J DA SILVA GOMES LTDA - ME	90010	2021
3	S J RANGEL CONFECOES - ME	64530	2021
4	S L FIGUEIREDO FERREIRA - ME	96954	2021
5	S L GOMES E COSTA RETIFICA LTDA	110613	2021
6	S L L ELIAS ARMARINHOS - ME	91167	2021
7	S L P FERREIRA ME	100532	2021
8	S L P VIANA SARDINHA TURISMO - ME	93305	2021
9	S L ROLDÃO COMERCIO DE ALIMENTOS LTDA - ME	93356	2021
10	S LVIDI COMERCIO E REPRESENTAÇÕES LTDA EPP	107569	2021
11	S LAFLOREZINDA SERAFIM MERCEARIA	103692	2021
12	S LINS ROSA - ME	96737	2021
13	S M OLIVEIRA LINS	101742	2021
14	S M A GONÇALVES ARTIGOS DO VESTUÁRIO	102228	2021
15	S M A L MOTA LONTRA COMERCIO ME	110670	2021
16	S M BARRETO DE SOUZA CONFECOES	90478	2021
17	S M C DE SOUZA AMARO COM. DE ROUPAS E ACESSÓRIOS LTDA	83424	2021
18	S M COGNIFISICO LTDA	135993	2021

19	S M COGNIFISICO LTDA	135993	2021	98	S. C. C. RESTAURANTE E BEBIDAS LTDA- ME	66914	2021
20	S M DE S MACHADO SOLUCOES TECNOLOGICAS	136985	2021	99	S. C. DA SILVA PRESTACAO DE SERVICOS LTDA - ME	95524	2021
21	S M EMPREENDIMENTOS IMOBILIARIOS LTDA	90812	2021	100	S. C. HISSA CONSTRUÇÕES	54197	2021
22	S M MONTEIRO E TELES LTDA.	68889	2021	101	S. DA SILVA GOMES SOUZA - ME	92905	2021
23	S M S ALMEIDA EVENTOS ME	109964	2021	102	S. E. AUTO ESCOLA LTDA	103660	2021
24	S M T COMERCIO DE GENEROS ALIMENTICIOS LIMITADA - ME	92452	2021	103	S. F. ACABAMENTOS LTDA - ME	95354	2021
25	S M T DO ESPIRITO SANTO - ME	114393	2021	104	S. FARIAS RESTAURANTE E HOSPEDAGEM	69938	2021
26	S M T DO ESPIRITO SANTO - ME	114393	2021	105	S. G. GUZZO COMPUTADORES E PERIFERICOS - ME	90452	2021
27	S M VALE DE LIMA	102094	2021	106	S. G. MATOS COMERCIO E REPRESENTACOES	96753	2021
28	S M W GOMES DA SILVA VESTUARIO LTDA - ME	95520	2021	107	S. H. C. TAVARES VAZ - ME	97585	2021
29	S MACEDO DE ARAUJO ME	104978	2021	108	S. ISAIAS COMERCIO E SERVIÇOS	100512	2021
30	S MACIEL RANGEL MOVEIS - ME	97377	2021	109	S. L. C. DE SOUZA FILHO	100222	2021
31	S MAURELL MARINS - ME	95715	2021	110	S. L. C. DE SOUZA FILHO	100222	2021
32	S MOTA DA SILVA MERCEARIA	106556	2021	111	S. L. DA CUNHA CASTRO	95808	2021
33	S MUNIZ DOS SANTOS ME	101360	2021	112	S. L. DE SOUZA	14914	2021
34	S O DA SILVA COMERCIO DE PRODUTOS PANIFICADOS- ME	103637	2021	113	S. L. REZEDE COMÉRCIO DE PAPEIS EIRELI - ME	116885	2021
35	S P A EMPREENDIMENTOS IMOBILIARIOS LTDA	97658	2021	114	S. L. VASCONCELOS LTDA - ME	59597	2021
36	S P ARANTES DE OLIVEIRA BAZAR - ME	92305	2021	115	S. M DE SOUZA MELO	102827	2021
37	S P ARANTES DE OLIVEIRA BAZAR LTDA ME	109345	2021	116	S. M. BATISTA - PET SHOP	107952	2021
38	S P F DROGARIA LTDA	136095	2021	117	S. M. N. GRASSINI - ME	95834	2021
39	S P FALQUER	55434	2021	118	S. M. P. GOMES INSTITUTO DE BELEZA	62721	2021
40	S P K SUPORTE EIRELI ME	118330	2021	119	S. M. S. DE OLIVEIRA	102716	2021
41	S P SILVA COMERCIO E SERVICOS DE PECAS PARA VEICULOS - ME	91709	2021	120	S. M. S. DIAS RESTAURANTE	105861	2021
42	S PAES CRESPO COMERCIO DE MARMORE GRANITO E CONSTRUÇOES - ME	92895	2021	121	S. MELLO REPRESENTAÇÕES COMERCIAIS LTDA-ME	116078	2021
43	S PEREIRA GOMES - ME	97731	2021	122	S. N. ALVARENGA COMÉRCIO DE MATERIAIS DE CONSTRUÇÕES EIRELI - EPP	57395	2021
44	S PINTO CORREA MERCEARIA	107661	2021	123	S. N. ALVARENGA COMÉRCIO DE MATERIAIS DE CONSTRUÇÕES EIRELI - EPP	69538	2021
45	S R AZEREDO TRANSPORTES - ME	92113	2021	124	S. P. CORRETAGEM DE SEGUROS EIRELI	115116	2021
46	S R C XAVIER DA SILVA MATERIAIS DE CONSTRUÇÃO	101485	2021	125	S. P. VALADARES	102393	2021
47	S R D SERVIÇOS GRAFICOS LTDA	58899	2021	126	S. PONTES TAVARES-BEBIDAS - ME	65796	2021
48	S R DA SILVA - ME	99167	2021	127	S. R. C. COMERCIO E REPRESENTAÇÕES LTDA	83608	2021
49	S R DE SOUZA & CIA LTDA - ME	90263	2021	128	S. R. CONSULTORIO MEDICO EIRELI - ME	122486	2021
50	S R DE SOUZA HORTIFRUTI EIRELI	131718	2021	129	S. R. DA SILVA SERVIÇOS DE VIGILANCIA E LIMPEZA - ME	115043	2021
51	S R DE SOUZA RESTAURANTE ME	103642	2021	130	S. R. DE OLIVEIRA AMORIM BIJUTERIAS	69229	2021
52	S R DOS SANTOS REPRESENTAÇÕES	59270	2021	131	S. R. DO ESPIRITO SANTO E CORREALTDA. - ME	97556	2021
53	S R LOPES PUBLICIDADE	125566	2021	132	S. R. DOS SANTOS SOUZA	84433	2021
54	S R MARTINS - ME	93337	2021	133	S. R. M. VIAGENS E TURISMO EIRELI	133852	2021
55	S R MOREIRA DA SILVA CALDERARIA	59491	2021	134	S. R. ROBAINA STUDIO HAIR	133656	2021
56	S R NANI BERNARDO PINTURA-ME	107684	2021	135	S. R. SILVA HORTIFRUTI	124948	2021
57	S R PUPE SILVA COMERCIO E REPRESENTACOES - ME	91238	2021	136	S. RIBEIRO COMERCIO DE PRODUTOS FARMACEUTICOS LTDA.	122391	2021
58	S R REPRESENTACOES DE COSMETICOS E MATERIAIS PARA SALAO LTDA - ME	94132	2021	137	S. RIBEIRO DA MOTA - ME	96779	2021
59	S R VIANNA - ME	90831	2021	138	S. S. LINHARES MATERIAIS ODONTOLOGICOS - ME	93431	2021
60	S RABELO DE AZEVEDO - ME	92357	2021	139	S. SILVA COMERCIO DE GENEROS ALIMENTICIOS - ME	90877	2021
61	S RODRIGUES LIMA PANIFICAÇÃO ME	102252	2021	140	S. SIQUEIRA MANHAES - ME	96462	2021
62	S ROMEO CONSTRUÇOES E SERVICOS	136982	2021	141	S. T. PAIVA COMERCIO E REPRESENTAÇÕES	48900	2021
63	S S ALMEIDA EMPREENDIMENTOS COMERCIAIS LTDA - ME	69283	2021	142	S. T. V COMÉRCIO DE VÍDEOS - EIRELI - ME	67455	2021
64	S S ALMEIDA EMPREENDIMENTOS COMERCIAIS LTDA - ME	69283	2021	143	S. V. SOARES ROUPAS E ACESSORIOS	103065	2021
65	S S CUNHA COMERCIO E SERVICOS DE ROUPAS E INFORMATICA - ME	92115	2021	144	S. WILLIAN DOS SANTOS ROCHA LIVRARIA - ME	94937	2021
66	S S HENRIQUES MERCEARIA ABATEDOURO & HORTIFRUTTI	100826	2021	145	S. Y. PEREIRA DA SILVA	101875	2021
67	S S LEAL PROJETOS E CONSTRUÇÕES LTDA	66225	2021	146	S.A.B. DO NASCIMENTO	96636	2021
68	S S SEPULVEDA FILHO ME	123120	2021	147	S.A.S. TAVARES MATERIAIS DE CONSTRUÇÃO	66883	2021
69	S SAINT CLAIR SANTOS ME	47468	2021	148	S ANDRADE GOMES - ME	93335	2021
70	S SOARES DE ALBUQUERQUE CONSTRUTORA - ME	95528	2021	149	S.B. DA SILVA RESTAURANTE - ME	123993	2021
71	S SOARES DE MENDONCA - ME	95080	2021	150	S.B. MOTTA HORTIFRUTI - ME	90403	2021
72	S SOUZA COMÉRCIO DE SALGADOS	128213	2021	151	S.B.L.JUNIOR UTILIDADES E PRESENTES LTDA ME	58682	2021
73	S SOUZA COMÉRCIO DE SALGADOS	128213	2021	152	S.C. DE QUEIROZ SALES	111181	2021
74	S SOUZA FINDLAY	126305	2021	153	S.C.A.CARVALHO MORAES	93339	2021
75	S SOUZA RESTAURANTE E LANCHONETES LTDA	133963	2021	154	S.C.CAMPOS CONSTRUÇOES LTDA	96044	2021
76	S T COMERCIO DE ARTIGOS DE PAPELARIA	66669	2021	155	S.D.PAES-PADARIA E CONFEITARIA-ME	110953	2021
77	S T COMERCIO DE ARTIGOS DE PAPELARIA LTDA	100754	2021	156	S.DE SOUZA P.MACHADO ME	106262	2021
78	S T DE SOUZA & CIA LTDA - ME	94748	2021	157	S.E.SILVA BERNAL ME	54107	2021
79	S V CHIPOLECHO DE SA - ME	92340	2021	158	S.G. ALMEIDA COMERCIO DE FLORES ME	104127	2021
80	S V DOS SANTOS ENGENHARIA EIRELI - ME	122057	2021	159	S.G. CRESPO JUNIOR	90485	2021
81	S V DOS SANTOS TRANSPORTES - ME	90697	2021	160	S.G. DA SILVA ARTIGOS PARA O LAR - ME	95896	2021
82	S V P DOS SANTOS	67975	2021	161	S.G. SANTOS BOMBAS INJETORAS	83460	2021
83	S VIEIRA RANGEL COMERCIO E SERVIÇOS GRÁFICOS	136879	2021	162	S.G.A.INTERLAGOS COMBUSTIVEIS LTDA	47295	2021
84	S W K REPRESENTAÇÕES LTDA	101295	2021	163	S.H.D. BARRETO & BARRETO LTDA	64024	2021
85	S&L CLINICA INTEGRADA EIRELI	131410	2021	164	S.L.CARVALHO DE SOUZA - ME	96573	2021
86	S. A. & A. COMERCIO DE MATERIAL DE CONSTRUCAO LTDA - ME	98648	2021	165	S.L.I.M.ALIMENTOS&BEBIDAS LTDA-ME	116584	2021
87	S. A. DE ABREU E ANDRADE LTDA. - ME	105629	2021	166	S. M. DA CONCEICAO LIMPEZAS E CONSERVACOES - ME	96637	2021
88	S. A. DE FREITAS RANGEL ACADEMIA	103231	2021	167	S.M. DA CRUZ COSTA & CIA LTDA - ME	95132	2021
89	S. A. MATEUS ACADEMIA DE DANÇA	56476	2021	168	S.M.DE SOUZA COMERCIO DE AQUECEDORES E AR CONDICIONADOS - ME	92881	2021
90	S. ALMEIDA PINTO - ME	95526	2021	169	S.M.M PEIXOTO	126757	2021
91	S. ALVES NOGUEIRA - ME	111021	2021	170	S.M.M PEIXOTO	128445	2021
92	S. ARANTES DE SOUZA PADARIA E CONFEITARIA - ME	90936	2021	171	S.M.M PEIXOTO	128445	2021
93	S. B. DE ALVARENGA PADARIA E LANCHONETE - ME	90407	2021	172	S.MIRANDA ROCHA COMERCIO E SERVICOS EIRELI	128607	2021
94	S. BARRETO NEGÓCIOS E EMPREENDIMENTOS EIRELI - ME	115792	2021	173	S.N. VEREZA MATA	66998	2021
95	S. BATISTA DA SILVA - ME	93000	2021	174	S.P.BELLO RESTAURANTES SELF- SERVICE E QUENTILHA-ME	111186	2021
96	S. BENTO DE ANDRADE ALMEIDA - ME	92735	2021	175	S.P.FALÇAO RESTAURANTE E PIZZARIA-ME	109875	2021
97	S. C. C. DOS ANJOS COMERCIO E SERVIÇOS - ME	102736	2021	176	S.R. DE ALMEIDA RITER ME	58001	2021
				177	S.R.ANDRADES COMERCIO DE ELETRODOMESTICO ME	100996	2021

178	S.R.M. DE SOUZA & CIA. LTDA - ME	90242	2021	256	SAMPLING TREINAMENTO E CAPACITAÇÃO LTDA	107727	2021
179	S.S RODRIGUES MODAS - ME	97443	2021	257	SAMSARA FISIOS LTDA	105016	2021
180	S.S. BARRETO MAGRO EIRELI - ME	123550	2021	258	SAMSARA PRODUCOES LTDA	95830	2021
181	S.S. GUEDES SERVIÇOS E CONSTRUÇÕES LTDA-ME	101519	2021	259	SAMUEL AZEREDO DE SIQUEIRA	61234	2021
182	S.S. INFORMACOES CADASTRAIS BRASIL S/C LTDA	95160	2021	260	SAMUEL DE SOUZA BRAGA	54335	2021
183	S.S. PESSANHA REPRESENTAÇÕES LTDA- ME	105491	2021	261	SAMUEL LEMES DA SILVA JUNNIOR	111380	2021
184	S.S.GOMES JUNIOR BAR E RESTAURANTE-ME	116235	2021	262	SAMUEL LIMA DA CUNHA	55695	2021
185	S.S.NASSAR CONSULTORIO MEDICO LTDA	122037	2021	263	SAMUEL O RANGEL - ME	94055	2021
186	S.V. DE CAMPOS DISTRIBUIDORA DE BEBIDAS LTDA - ME	90535	2021	264	SAMUEL O RANGEL - ME	94055	2021
187	S.V.LOBO E CIA LTDA ME	69080	2021	265	SAMYRA PAES SALOMÃO	125126	2021
188	S.V.M. SARDINHA CONDICIONAMENTO FISICO	132116	2021	266	SANA SAUDE NATURAL ONG DE ESTUDOS E PESQUISA DA MED NATURAL	90456	2021
189	S/IA MONITOR CAMPISTA	54095	2021	267	SANAUO COMERCIO DE PEÇAS E SERVIÇOS EIRELI	126744	2021
190	SA2 EMPREENDIMENTOS COMERCIAIS LTDA	121653	2021	268	SANCEL TELECOMUNICACOES E INFORMATICA LTDA - ME	91513	2021
191	SAA CORAGEM	127219	2021	269	SANCLEY LOCAÇÃO DE VEICULOS LTDA	107501	2021
192	SABAO RIENI - INDUSTRIA E COMERCIO LTDA - ME	92970	2021	270	SANDERON CONSTRUTORA LTDA - ME	100123	2021
193	SABOR DE MEL PANIFICAÇÃO LTDA	101421	2021	271	SAMUEL CAETANO RANGEL EIRELI - ME	23592	2021
194	SABOR DO BRASIL COMÉRCIO DE SORVETE EIRELI	128400	2021	272	SANDRA CRISTINA DA COSTA	67376	2021
195	SABOR DO BRASIL COMÉRCIO DE SORVETE EIRELI	128400	2021	273	SANDRA DE SOUZA BATISTA LYRIO	62283	2021
196	SABOR DO SUL BAR E RESTAURANTE LTDA ME	121472	2021	274	SANDRA HELENA R B NOGUEIRA - ME	92315	2021
197	SABOR E PROSA BAR E CHURRASCARIA EIRELI - ME	109638	2021	275	SANDRA LUCIA RIBEIRO RODRIGUES	58924	2021
198	SABOR TEMPERO COMESTIVEIS LTDA - ME	92166	2021	276	SANDRA MÁRCIA GOMES DA SILVA BARRETO	105331	2021
199	SABRINA DA SILVA CRUZ	64881	2021	277	SANDRA MARIA DE AZEVEDO ARAUJO - ME	95732	2021
200	SABRINA WIGNERON ARAUJO VIANA	107581	2021	278	SANDRA MARIA RANGEL MANHÃES	109509	2021
201	SABRINA WIGNERON ARAUJO VIANA	107581	2021	279	SANDRA MARIA RICH DA MOTA	62131	2021
202	SABRINA ZANON BRANCO	129103	2021	280	SANDRA REGINA CONTABILIDADE LTDA	135172	2021
203	SACAROSE COMERCIO E REPRESENTACOES LTDA	97369	2021	281	SANDRA TELMA N M MOÇO ME	61278	2021
204	SACI EMPRESA AGRICOLA E COMERCIAL LTDA - ME	99174	2021	282	SANDRO FERNANDES REZENE	48327	2021
205	SADIMA E FILHOS ARTIGOS DE VESTUARIOS LTDA ME	110352	2021	283	SANDRO LOCAÇÃO DE VEÍCULOS LTDA	115613	2021
206	SAF ENGENHARIA LTDA. - ME	116095	2021	284	SANDRO MACHADO NUNES - ME	91585	2021
207	SAFARI PANIFICACAO E COMERCIO DE CEREAIS LTDA	46247	2021	285	SANDRO MARTINS DO ESPÍRITO SANTO	85103	2021
208	SAGITARIUS TELECOM EIRELI - ME	115614	2021	286	SANDRO ROGERIO SANTOS	64901	2021
209	SAGRADA TRANSPORTES LTDA	101817	2021	287	SANDULA BARCELOS BORGES FERREIRA	58919	2021
210	SAGRES LANCHEIRIA LTDA	41182	2021	288	SANETEC SANEAMENTO E CONSTRUÇÕES LTDA	101821	2021
211	SAINT GERMAIN ARTE & FILOSOFIA LTDA	92327	2021	289	SANETECH SANEAMENTO LTDA ME	65425	2021
212	SAJOL METIK LTDA	103233	2021	290	SANGER'S PANIFICAÇÃO LTDA ME	3150	2021
213	SAL DA TERRA DELICATESSEN LTDA	104900	2021	291	SANGIORGY DE A. LIMA	68713	2021
214	SALÃO CARVALHO LTDA	30793	2021	292	SANGUEDO & GUZZO LTDA ME	84560	2021
215	SALÃO CARVALHO LTDA	30793	2021	293	SANIBRAS DISTRIBUIDORA DE BEBIDAS LTDA	96860	2021
216	SALAO DE FESTA SOARES LTDA - ME	95059	2021	294	SANKEY LOCAÇÕES E TRANSPORTES LTDA - ME	110869	2021
217	SALAO DE FESTAS DUETO LTDA - ME	118766	2021	295	SANROMA E MACHADO COMERCIO E REPRESENTAÇÃO DE MATERIAIS HOSPITALARES LTDA	82612	2021
218	SALAO LORD LIMITADA - ME	96612	2021	296	SANT ANNA PRESENTES LTDA	59875	2021
219	SALDANHA & SIQUEIRA COMPUTACAO GRAFICA LTDA	52113	2021	297	SANTA CASA BRASIL PLANO DE ASSISTENCIA FUNERARIA LTDA	130791	2021
220	SALDANHA MARINHO EMPREENDIMENTO IMOBILIARIO SPE LTDA	105488	2021	298	SANTA CASA DE MISERICORDIA DE CAMPOS	82782	2021
221	SALEMA & VIANA COMERCIO DE TINTAS LTDA ME	107976	2021	299	SANTA CECILIA COOPERATIVA DE TRABALHO DOS PROFISSIONAIS DE SAUDE DE ENFERMAGEM DO NORTE FLUMINENSE LTDA	119534	2021
222	SALEMA & VIANA COMERCIO DE TINTAS LTDA-ME	120876	2021	300	SANTA CECILIA INDUSTRIA DE ALIMENTOS LTDA - EPP	99374	2021
223	SALES & CHAGAS COMERCIO DE MATERIAIS DE CONSTRUÇÃO LTDA.	55904	2021	301	SANTA FE VEICULOS EIRELI	134754	2021
224	SALES CONFECÇÕES COM. DE ART. DO VESTUARIO LTDA	68881	2021	302	SANTA MARGARIDA SERVICOS MEDICOS E CIRURGICOS LTDA.	116903	2021
225	SALES E FILHO COMERCIO DE CARNES LTDA	84585	2021	303	SANTA MARGARIDA SERVICOS MEDICOS E CIRURGICOS LTDA.	116903	2021
226	SALES E SALES CONSTRUÇÕES LTDA ME	83889	2021	304	SANTA MARIA CONSTRUÇÕES E EMPREENDIMENTOS LTDA	102253	2021
227	SALES E SANTANNA EMPREENDIMENTOS E PARTICIPAÇÕES LTDA - EPP	119647	2021	305	SANTA RITA COMERCIO DE PAPEIS LTDA ME	48794	2021
228	SALES E VASCONCELOS DISTRIBUIDOR DE PRODUTOS ALIMENTICIOS LTDA - ME	91651	2021	306	SANTAFÉ NUNES CAMPOS MOTTA	64335	2021
229	SALES E VASCONCELOS AUTO PEÇAS LTDA	102663	2021	307	SANTANA & COSTA COMÉRCIO E CONsertos DE MÁQUINAS LTDA - ME	42027	2021
230	SALES EMPREENDIMENTO VAREJO LTDA	132970	2021	308	SANTANA & VELASCO CONSTRUÇÃO SERVIÇOS E COMÉRCIO LTDA ME	93443	2021
231	SALES RANGEL CONFECÇOES LTDA	95718	2021	309	SANTANA E SOUZA COMERCIO DE ALIMENTOS LTDA - ME	109164	2021
232	SALES RANGEL INDUSTRIA E PRODUTOS DE LIMPEZA EIRELI	130244	2021	310	SANTANDER INDUSTRIA DE CERAMICA LTDA - ME	53829	2021
233	SALGUEIRO MIRANDA & CIA LTDA - ME	91408	2021	311	SANTAX BAZAR 2000 LTDA - ME	95199	2021
234	SALIBE RANGEL DA CONCEICAO - ME	92794	2021	312	SANTENGE CONSTRUÇÕES E ENGENHARIA LTDA ME	104737	2021
235	SALLES E ALMEIDA SERVIÇOS AUTOMOTIVOS LTDA - ME	111091	2021	313	SANTHE IND COMERCIO DE MOVEIS LTDA	3614	2021
236	SALOMAO COSME PERREIRA - ME	92329	2021	314	SANTIAGO E CABRAL REPRESENTAÇÕES LTDA ME	102008	2021
237	SALTOS MÍDIA E EVENTOS EIRELI	128316	2021	315	SANTO AMARO ALIMENTOS LTDA	101101	2021
238	SALU-CENY COMERCIO DE ALCOOL LTDA. - ME	91127	2021	316	SANTO AMARO AZEREDO & SOBRINHO ARTIGOS DO VESTUARIO LTDA - ME	97591	2021
239	SALUT CLINICA DE SAUDE OCUPACIONAL LTDA	106622	2021	317	SANTO AMARO COMERCIO DE GAS LTDA	39691	2021
240	SALUTAR EMPREENDIMENTOS E CONSTRUÇOES EIRELI	53800	2021	318	SANTO ANTONIO TINTAS AUTOMOTIVAS E RESIDENCIAIS LTDA	135171	2021
241	SALUTAR SERVICOS E AUDITORIAS MEDICAS S/C TLDA	67271	2021	319	SANTO ILDEFONSO MERCANTIL DE PRODUTOS ALIMENTICIOS LTDA - ME	90800	2021
242	SALUTARES SERVIÇOS, CONSULTORIA, ASSESSORIA EMPRESARIAL E CORRETAGEM DE SEGUROS LTDA ME	64296	2021	320	SANTOS & AZEVEDO SORVETES LTDA	117942	2021
243	SALVADOR ALVES RAMOS	59106	2021	321	SANTOS & CONCEIÇÃO SUPERMERCADO LTDA	101166	2021
244	SALVADOR LUIZ WALDHELM GONÇALVES	68476	2021	322	SANTOS & NOGUEIRA LOCACAO DE VEICULOS LTDA	45561	2021
245	SALVADOR PEREIRA RANGEL - ME	97477	2021	323	SANTOS & RIBEIRO VIDRACARIA LTDA - ME	95488	2021
246	SALVADORA CORDEIRO - ME	93015	2021	324	SANTOS & ROSA, COMERCIO DE VIDROS E SERVICOS LTDA - ME	94587	2021
247	SALVE A RAINHA COMERCIO DE ARTIGOS DO VESTUARIO LTDA - ME	92134	2021	325	SANTOS & SOUZA OTICA LTDA ME	68938	2021
248	SALVEMAISS SERVICOS MEDICOS EIRELI	130533	2021	326	SANTOS AZEVEDO E AZEVEDO LTDA - ME	95409	2021
249	SALYSH IND. E COMERCIO DE CONFECÇÕES LTDA - EPP	103285	2021	327	SANTOS BARRETO CONSTRUCAO CIVIL LTDA - ME	92911	2021
250	SAMARES COMERCIO E DISTRIBUIDORA LTDA	102104	2021	328	SANTOS COMERCIO E REPRESENTAÇÕES DE MATERIAL DE CONSTRUÇÃO DE MATERIAL DE CONSTRUÇÃO LTDA-ME	13570	2021
251	SAMARVIN COMERCIO E DISTRIBUIÇÃO DE ARTIGOS DE PAPELARIA E INFORMATICA LTDA ME	58771	2021	329	SANTOS CONSTRUTORA E INCORPORADORA EIRELI - ME	95114	2021
252	SAMIRA SOARES KHAYAT	66844	2021	330	SANTOS CRUZ COMERCIO DE ARGILA E TRANSPORTE EIRELI	136040	2021
253	SAMP TAVARES TECNOLOGIA LTDA	133412	2021	331	SANTOS CRUZ CONSTRUÇÕES E SERVIÇOS LTDA	68548	2021
254	SAMPAIO E BARRETO COMERCIO VAREJISTA DE PAPELARIA E LIVRARIA LTDA	95406	2021	332	SANTOS E ASSIS CURSOS TECNICOS PROFISSIONALIZANTES E COMERCIO DE PRODUTOS HOSPITALARES LTDA	103491	2021
255	SAMPAIO E MARTINS COMERCIO DE ROUPAS LTDA	64522	2021				

333	SANTOS E ASSIS SERVIÇOS E CONSTRUÇÕES LTDA-ME	110276	2021	409	SCUDINO BAPTISTA ADVOGADOS ASSOCIADOS	68982	2021
334	SANTOS E BELEM INSTALACOES LTDA - ME	115180	2021	410	SE E CAR LOCAÇÃO E TRANSPORTES LTDA ME	105635	2021
335	SANTOS E BRAGA BICICLETAS E ACESSORIOS LTDA - ME	97508	2021	411	SE TU UMA BENCAO PRODUTOS DE COSMETICOS LTDA	94509	2021
336	SANTOS E CABRAL COMERCIO E SERVIÇOS LTDA	84251	2021	412	SEALOC INDUSTRIA COMERCIO E SERVIÇOS LTDA- ME	68638	2021
337	SANTOS E GANDRA CEREAIS LTDA ME	53135	2021	413	SEAVIX EMPREENDIMENTOS E SERVIÇOS LTDA. ME	55239	2021
338	SANTOS E GOULART CONSTRUTORA LTDA. ME.	61609	2021	414	SEBASTIAO AMARO DE OLIVEIRA	52724	2021
339	SANTOS E MANHAES FARMACIA LTDA	83817	2021	415	SEBASTIAO JOSE TEIXEIRA NETO - ME	91615	2021
340	SANTOS E MARTINS EMPREENDIMENTOS LTDA	100277	2021	416	SEBASTIAO PINTO RIBEIRO SERVIÇOS	130812	2021
341	SANTOS E RAMOS SERVICOS DE FILM. E FORMAT. LTDA	70385	2021	417	SEBE ASSESSORIA E CONSULTORIA DE SEGURANÇA DO TRABALHO LTDA	58915	2021
342	SANTOS E SA COMERCIO DE ROUPAS E ARTIGOS PARA O VESTUARIO LTDA ME	100270	2021	418	SECEXPPTS CONSULTORIA EM SEGURANCA DA INFORMACAO LTDA	133842	2021
343	SANTOS E SILVA COMERCIO DE PEÇAS E SERVIÇOS EM AUTOS LTDA	82862	2021	419	SECRET COMERCIO E REPRESENTACOES LTDA ME	52885	2021
344	SANTOS E SILVA CONSTRUTORA LTDA - ME	92907	2021	420	SECRETARIA DE ESTADO DE POLICIA MILITAR	134795	2021
345	SANTOS E SOARES SERVIÇOS DE CONSTRUÇÃO E MANUTENÇÃO LTDA - EPP	109649	2021	421	SECRETARIA MUNICIPAL DE DESENVOLVIMENTO HUMANO E SOCIAL	111566	2021
346	SANTOS E SOUZA E CIA LTDA	62929	2021	422	SECRETO GASTRONOMIA EIRELI	119052	2021
347	SANTOS FILHO SOCIEDADE INDIVIDUAL DE ADVOCACIA	130353	2021	423	SEED BUSINESS GROUP LTDA -ME	82526	2021
348	SANTOS MACHADO MEDICINA E IMAGEM LTDA	52852	2021	424	SEG CAMPOS COMÉRCIO DE EQUIPAMENTOS ELETRÔNICOS EIRELI	130055	2021
349	SANTOS MONTEIRO E SOARES ARMARINHO LTDA - ME	95554	2021	425	SEGCAM SERVIÇOS DE VIGILANCIA LTDA	60124	2021
350	SANTOS PAES SERVIÇOS HIDRAULICOS LTDA	66612	2021	426	SEG-MASTER SEGURANÇA E TRANSPORTE DE VALORES EIRELI	124761	2021
351	SANTOS SALES MINI MERCADO LTDA	100627	2021	427	SEGUNDA IGREJA BATISTA NO PARQUE JOCKEY CLUB	93375	2021
352	SANTOS SILVA COMÉRCIO DE CEREAIS LTDA - ME	84023	2021	428	SEIJIN COMERCIO DE VEICULOS PEÇAS E SERVIÇOS LTDA	122582	2021
353	SANTOS SILVA E BARBOZA MATERIAIS DE CONSTRUCAO LTDA	83807	2021	429	SEIXAS - CORRETORA DE IMOVEIS LTDA	104245	2021
354	SANTOSTEC SERVIÇOS E EMPREENDIMENTOS LTDA. ME.	67667	2021	430	SEL - SAUDE, ESPORTE E LAZER SIQUEIRA EIRELI - ME	119202	2021
355	SÃO CAETANO DE CAMPOS GENEROS ALIMENTICIOS LTDA - ME	90624	2021	431	SELIO VIEIRA RANGEL COMÉRCIO E SERVIÇOS GRÁFICOS - ME	116855	2021
356	SÃO FRANCISCO INDUSTRIA COMERCIO E REPARAÇÃO DE MÓVEIS EIRELI ME	108898	2021	432	SELMA MENDANHA LOPES - ME	97501	2021
357	SÃO FRANCISCO ITABAPOANA TRANSPORTES ESCOLAR LTDA	129803	2021	433	SELVA LIVRE INDUSTRIA E COMERCIO DE CONFECCOES E ACESSORIOS LTDA - ME	95702	2021
358	SÃO FRANCISCO PARTICIPAÇÕES E CONSTRUÇÕES LTDA ME	57688	2021	434	SEM LIMITE COMÉRCIO E EMPREENDIMENTOS LTDA	70991	2021
359	SÃO GABRIEL COMERCIO DE ALCOOL LTDA	93023	2021	435	SEMAROM INDUSTRIA E COMERCIO LTDA - ME	93291	2021
360	SÃO JERÔNIMO EMPREENDIMENTOS IMOBILIÁRIOS SPE LTDA	106857	2021	436	SEMEAR SOLUÇÕES E CONSERVAÇÃO LTDA	136735	2021
361	SÃO JOSÉ PREMOLDADOS LTDA - EPP	112429	2021	437	SEMENTE PUBLICIDADE E REPRESENTACOES LTDA	33127	2021
362	SÃO LINO EMPREENDIMENTOS IMOBILIARIOS SPE LTDA	115114	2021	438	SEMP BALANCAS E EQUIPAMENTOS ELETRONICOS LTDA - ME	99153	2021
363	SÃO SALVADOR COMERCIO DE ALIMENTOS LTDA	101252	2021	439	SEMPER ENGINEERING TECHNOLOGIES LTDA	119026	2021
364	SÃO SALVADOR COMERCIO DE ALIMENTOS LTDAEPP	102553	2021	440	SEMPRE COMERCIO DE GENEROS ALIMENTICIOS LTDA - ME	90677	2021
365	SÃO THOME EMPREENDIMENTOS IMOBILIARIOS LTDA- ME	116692	2021	441	SENA CAMPOS EDUCACAO & TREINAMENTOS EIRELI	126036	2021
366	SÃO THOMÉ PRAIA CLUBE	15072	2021	442	SENDAS DISTRIBUIDORA S/A	63136	2021
367	SÃO THOMÉ TRANSPORTE LTDA	102465	2021	443	SENDAS DISTRIBUIDORA S/A	63133	2021
368	SAORI SUSHI BAR LTDA	136454	2021	444	SENHORITA MODA FEMININA LTDA ME	117390	2021
369	SAPATARIA GERCY LTDA	96591	2021	445	SENRA IMOBILIARIA LTDA ME	124544	2021
370	SAPATARIA KARTIER LTDA - ME	90817	2021	446	SENTINELA VALENTIM LTDA - ME	116054	2021
371	SAPATARIA XANGRILA LTDA	97776	2021	447	SEP SOUZA LTDA - ME	108107	2021
372	SARA BRAGA GONCALVES - ME	97724	2021	448	SEPM ENGENHARIA EIRELI	130507	2021
373	SARA EVELIN NAVEGA CRUZ	134374	2021	449	SEPULVEDA & PEREIRA LTDA - ME	96503	2021
374	SARA PEIXOTO CURSO DE IDIOMAS ME	127624	2021	450	SER EDUCACIONAL S.A.	125494	2021
375	SARAH COM. DE MATERIAS DE CONSTRUÇOES LTDA	68186	2021	451	SERAFIM & CARNEIRO SERVIÇOS MEDICOS LTDA	126868	2021
376	SARAH E. DOS SANTOS LEAL COMÉRCIO E SERVIÇOS - ME2641692	113461	2021	452	SERAFIM FURTADO SERVICOS E COMERCIO LTDA	69197	2021
377	SARAIVA EXPRESS COMÉRCIO E SERVIÇOS EM GESSO	110660	2021	453	SERAR COMERCIAL LTDA-ME	103057	2021
378	SARDINHA SERVICOS ODONTOLOGICOS LTDA - ME	98658	2021	454	SERCONTEC- SERVICOS CONTABEIS E CONSULTORIA TECNICA LTDA - EPP	93913	2021
379	SARLO AUTO CENTER EIRELI - ME	114911	2021	455	SERFA INDUSTRIA E COMERCIO DE ARTEFATOS DE CIMENTO LTDA	42571	2021
380	SATHLER EMPREENDIMENTOS E CONSULTORIA IMOBILIARIA LTDA	114081	2021	456	SERFLAN SERVIÇOS DE INSTALAÇÕES ELÉTRICAS LTDA	95829	2021
381	SATIE KANDA	67275	2021	457	SERGIO A GOMES BAZAR	83594	2021
382	SATISFAÇÃO SERVIÇOS LTDA	66953	2021	458	SERGIO AUGUSTO AZEVEDO CORAGEM	69752	2021
383	SATTVA ENGENHARIA LTDA	114936	2021	459	SERGIO CALDEIRA JUNIOR	119637	2021
384	SATURNINO E MARQUES CONFEITARIA E PADARIA LTDA - ME	92878	2021	460	SERGIO CERQUEIRA DE BRITO	54660	2021
385	SAUDE DO CORPO ATIVIDADES FISICAS LTDA - ME	97207	2021	461	SERGIO DAMIAO SILVA	53444	2021
386	SAUL DE SOUZA ANDRADE	100326	2021	462	SERGIO GEVÚ BARCELOS	106085	2021
387	SAULO DE SOUZA CARVALHO	84114	2021	463	SERGIO HAYASHI - ME	91515	2021
388	SAULO PRIMO LIMA SERVIÇOS -ME	83717	2021	464	SERGIO LUIZ CARVALHO DE SOUZA	51818	2021
389	SAUPES EDITORA GRAFICA LTDA	44998	2021	465	SÉRGIO LUIZ FERREIRA CALIL	102188	2021
390	SAVANA INDUSTRIA E COMERCIO DE ARTEFATOS DE COURO LTDA - ME	92502	2021	466	SERGIO LUIZ GOMES FAGUNDES	41694	2021
391	SAVEMED SERVIÇOS MÉDICOS LTDA	115546	2021	467	SÉRGIO LUIZ VIANA ME	43339	2021
392	SC MEDEIROS EMPREENDIMENTOS COMERCIAIS LTDA-ME	111391	2021	468	SERGIO MACHADO COMERCIO DE BEBIDAS - ME	102178	2021
393	SCALA DORO CONFECCOES MASCULINAS LIMITADA - ME	92531	2021	469	SERGIO MARIO DA SILVA	102304	2021
394	SCAVONE CONSTRUTORA E MATERIAIS DE CONSTRUCAO LTDA - ME	96864	2021	470	SERGIO MURILO GONÇALVES DE SOUZA	105115	2021
395	SCHERRER TRANSPORTES LTDA	111609	2021	471	SERGIO PINTO SEIXAS	52034	2021
396	SCHIRLEY DA SILVA MELLO	67909	2021	472	SERGIO ROCHA TEIXEIRA 04510113765	110177	2021
397	SCHMIDT E FAQUER COMERCIO E REPRESENTACOES DE LATICINIOS LTDA. - ME	96416	2021	473	SERGIO RODRIGUES FERREIRA	105346	2021
398	SCHMITZ AUTO CENTER LTDA	60427	2021	474	SERGIO ROSA CHAGAS ME	54048	2021
399	SCHOOL BOATS TREINAMENTOS LTDA.	120375	2021	475	SERLOMOVEIS UTILIDADES DOMESTICAS LTDA.	95816	2021
400	SCHULZ AMERICA LATINA IMPORTAÇÃO E EXPORTAÇÃO LTDA	109448	2021	476	SERMALEX LTDA ME	115049	2021
401	SCHULZ BC - EQUIPAMENTOS E ACESSORIOS TUBULARES LTDA	69104	2021	477	SERMAQ DE MACAE SERVICOS E MOVEIS P/ESCRITORIO LTDA - ME	95891	2021
402	SCHULZ BC- EQUIPAMENTOS E ACESSÓRIOS TUBULARES LTDA	70576	2021	478	SERNACOB SERVIÇO NACIONAL DE COBRANCA LTDA	68260	2021
403	SCHULZ INDÚSTRIA DE TUBOS E CONEXÕES - SPE LTDA	133858	2021	479	SERO EMPREENDIMENTOS E SERVIÇOS - EIRELI - EPP	83829	2021
404	SCHULZ INDUSTRIAL LTDA	100236	2021	480	SEROTART COMERCIO DE PECAS LTDA	57362	2021
405	SCHULZ TUBOS SOLDADOS LTDA	70567	2021	481	SERPLAC RIO COMERCIO E SERVICOS LTDA	49994	2021
406	SCHWARTZ INDUSTRIA DE UNIFORMES LTDA-ME	110149	2021	482	SERRA DE GRAMADO COMERCIO DE MOVEIS LTDA	100552	2021
407	SCIAMASAN BOUTIQUE LTDA - ME	97389	2021	483	SERRALHERIA MODELO DE CAMPOS LTDA	94776	2021
408	SCKUNK & MARTINS LTDA ME	54142	2021	484	SERRALHERIA NACIONAL DE ALUMINIO E FERRO LTDA	9796	2021
				485	SERRALHERIA RODRISANTOS LTDA-ME	54638	2021
				486	SERRANO DISTRIBUIDORA S/A	127519	2021

487	SERRVGR SERVIÇOS MEDICOS LTDA	128022	2021	565	SIDNEY GOMES VICENTE	128565	2021
488	SERTEM SERVIÇOS TECNICOS DE MONTAGEM LTDA - ME	97736	2021	566	SIDNEY LUIZ SILVA DA VEIGA CABRAL	113594	2021
489	SERV MED SERVICOS DE ASSISTENCIA MEDICA LTDA	97751	2021	567	SIDNEY R BELEM	59410	2021
490	SERV NORTE CAMPOS CONSTRUCAO E SERVICOS LTDA	67382	2021	568	SIGMAR SALLES EIRELI	92791	2021
491	SERV. DO 9 OFICIO DE JUST. COM. CAMPOS GOYTACAZES	69545	2021	569	SIGUMARINGA CONSTRUTORA LTDA	67792	2021
492	SERVAGUA TRANSPORTES SANEAMENTO E SERVICOS LTDA	95909	2021	570	SILAS DE SOUZA ALMEIDA	63117	2021
493	SERVEL VEICULOS PEÇAS E SERVIÇOS LTDA	115680	2021	571	SILCARD COMERCIO DE DOCES LTDA	65410	2021
494	SERVELE SERVIÇOS ELETRICOS E HIDRAULICOS LTDA	54732	2021	572	SILENO MARTINHO SILVA RIBEIRO JUNIOR	117467	2021
495	SERVEMPRESA COMERCIO E SERVIÇOS LTDA ME	108083	2021	573	SILVA & OLIVEIRA VIDRACARIA LTDA - ME	95481	2021
496	SERVEMPRESA TRANSPORTES E LOGISTICA LTDA ME	115769	2021	574	SILVA & PEIXOTO SERVICOS DE INSTRUMENTACAO LTDA	65973	2021
497	SERVIBON COMERCIO DE ALIMENTOS LTDA - ME	90802	2021	575	SILVA & VITAL COMERCIO E SERVICOS LTDA	129697	2021
498	SERVICE CAR AUTO CENTER EIRELI	135608	2021	576	SILVA & VITAL COMERCIO E SERVICOS LTDA	129697	2021
499	SERVICE CREW LTDA ME	119058	2021	577	SILVA BARCELLOS LOTERIAS LTDA	82114	2021
500	SERVICES AND SOLUTIONS EMPREENDIMENTOS LTDA	66738	2021	578	SILVA BATISTA REPRESENTAÇÃO COMERCIAL LTDA.	109369	2021
501	SERVICO DE ANESTESIA DE CAMPOS LTDA	114987	2021	579	SILVA C DISTRIBUIDOR DE ALIMENTOS EIRELI - ME	118395	2021
502	SERVICO DE ANESTESIA DE CAMPOS LTDA	114987	2021	580	SILVA CALDAS CONSULTORIA LTDA	102981	2021
503	SERVICO DE APOIO AS MICRO E PEQUENAS EMPRESAS NO E	56306	2021	581	SILVA CALDAS CONSULTORIA LTDA - ME	116555	2021
504	SERVIÇO DE DIAGNOSE DE CAMPOS LTDA	58690	2021	582	SILVA CHACAR COMERCIO DE PLANTAS E PAISAGISMO LTDA	59724	2021
505	SERVIÇO DE PEDIATRIA DE CAMPOS LTDA - ME	115018	2021	583	SILVA E BARRETO CENTRO EDUCACIONAL E COMERCIO DE CONFEÇÕES LTDA	101503	2021
506	SERVIÇO DE PEDIATRIA DE CAMPOS LTDA - ME	115018	2021	584	SILVA E DINIZ TRANSPORTES LOGISTICA E SERVIÇOS LTDA	100776	2021
507	SERVICO DO 10 OFICIO DE JUSTICA DA COMARCA DE CAMPOS DOS GOYTACAZES	118867	2021	585	SILVA E ELIAS COMERCIO E SERVIÇO AUTOMOTIVO LTDA - ME	114801	2021
508	SERVICO DO RCPN DO 10 DISTRITO DA COMARCA DE CAMPOS DOS GOYTACAZES	94463	2021	586	SILVA E FRANCISCO COMERCIO E REPRESENTACOES DE TINTAS LTDA - ME	97173	2021
509	SERVICO FUNERARIO BOA MORTE LTDA - ME	97441	2021	587	SILVA E SARDINHA SERVIÇOS DE TRANSPORTES E COMERCIO LTDA - ME	112724	2021
510	SERVIÇO SOCIAL DAS ESTRADAS DE FERRO	44882	2021	588	SILVA E SOARES MATERIAIS ELETRICOS LTDA	101783	2021
511	SERVICOM EMPREENDIMENTOS E SERVICOS LTDA - ME	90564	2021	589	SILVA FERNANDES SOCIEDADE INDIVIDUAL DE ADVOCACIA	134800	2021
512	SERVICON CONSTRUÇÕES E MANUTENÇÕES LTDA	82933	2021	590	SILVA GOMES OTICA E EMPREENDIMENTOS LTDA ME	44250	2021
513	SERVICONTEC CONSTRUTORA LTDA - ME	93410	2021	591	SILVA JUNIOR MERCANTIL LTDA ME	49627	2021
514	SERVICOS DE TRANSPORTE DAVAN LTDA	59912	2021	592	SILVA NEVES DROGARIA LTDA	68848	2021
515	SERVICOS E CONSTRUÇOES AP SOUZA EIRELI - EPP	116559	2021	593	SILVA PINTO PAVIMENTADORA LTDA	100665	2021
516	SERVITEC EMPREENDIMENTOS LTDA. - ME.	108135	2021	594	SILVANA ANDRADE ALVES	126406	2021
517	SERVLOG LOGISTICA EM TRANSPORTES E SERVIÇOS LTDA ME	100674	2021	595	SILVANA KLEM GUIMARAES DE OLIVEIRA	60917	2021
518	SERVMEDCON SERVIÇOS MEDICOS E CONSULTORIA LTDA	103862	2021	596	SILVANA LISBOA CORDEIRO AZEVEDO	109578	2021
519	SERVMEDCON SERVIÇOS MEDICOS E CONSULTORIA LTDA	103862	2021	597	SILVEIRA DE PAULA EMPREENDIMENTOS LTDA ME	111378	2021
520	SERVPRO SERVIÇOS PROFISSIONAIS EIRELI - EPP	123449	2021	598	SILVEIRA E SOUSA LTDA	108346	2021
521	SERVTUR SERVIÇOS TURISMO E REPRESENTACOES LTDA	58472	2021	599	SILVEIRA TUR - VIAGENS E TURISMO EIRELI	130708	2021
522	SETTE E ALEXANDRIA SERVICOS DE LIMPEZA E CONSERVACAO LTDA	122147	2021	600	SILVESTRE & ARAUJO RANGEL LTDA	95394	2021
523	SEU CHALITA RESTAURANTE EIRELI - ME	111373	2021	601	SILVESTRE REPRESENTACOES LTDA - ME	95740	2021
524	SEVEN ESCRITORIO CONTABIL LTDA-ME	84068	2021	602	SILVIA BULLUS FULY MAZZINI VILLA	85977	2021
525	SEVEN GAMES LTDA - ME	92991	2021	603	SILVIA DE AZEVEDO LOPES LOBO	113141	2021
526	SEVEN OIL E GAS SERVICES EIRELI	125293	2021	604	SILVIA E MOREIRA CONFECCOES LTDA	102171	2021
527	SEVENE CONSERVACAO E SERVICOS LTDA	62859	2021	605	SILVIA GLORIA FERREIRA ALVES	69884	2021
528	SEVERIANO E SEVERIANO TOLDOS E COBERTURAS LTDA	84521	2021	606	SILVIA GONSALVES DE CARVALHO MATTA E S/M	117444	2021
529	SEVERO PERÍCIA VEICULAR LTDA	129746	2021	607	SILVIA GONSALVES DE CARVALHO MATTA E S/M	117444	2021
530	SF CONSTRUTORA ITA LTDA	131203	2021	608	SILVIA LETICIA BARCELOS GOMES DOS SANTOS	102010	2021
531	SF MECÂNICA E HIDRÁULICA EIRELI	131193	2021	609	SILVIA REGINA DA CONCEIÇÃO HENRIQUE	119234	2021
532	SFB BRASIL PARTICIPAÇÕES LTDA	70578	2021	610	SILVIO ALMEIDA TRANSPORTE LTDA	45032	2021
533	SG ONLINE AUDIO & VIDEO LTDA	67491	2021	611	SILVIO BARBOSA CENTRO ESPORTIVO EIRELI - ME	117448	2021
534	SGA NITERÓI VEÍCULOS E PEÇAS S.A.	128199	2021	612	SILVIO CARLOS NETO DE CARVALHO E S/M	62601	2021
535	SGC MATTIA ATIVIDADES VETERINARIAS	119665	2021	613	SILVIO CARLOS PEREIRA RIBEIRO	63733	2021
536	SH GREEN ATIVIDADES E DESENVOLVIMENTOS EIRELI	126576	2021	614	SILVIO CESAR MOTTA SILVA - ME	121643	2021
537	SHAKES ROMMEL SANTOS MENEZES	67827	2021	615	SILVIO GOMES ESTRUTURAS E EVENTOS - ME	121620	2021
538	SHAMMAH COMERCIO E REPRESENTAÇÕES LTDA	104167	2021	616	SILVIO MARTINS ME	50515	2021
539	SHAMUA CONSTRUÇÃO CIVIL LTDA ME	107456	2021	617	SILVIO ROBERTO DE OLIVEIRA MARTINS JUNIOR	113864	2021
540	SHARLENE R SOUZA	101991	2021	618	SIMAR AUTO ELETRICA LTDA	33856	2021
541	SHEILA DE SALES SANTOS	135473	2021	619	SIMARC DE CAMPOS COMERCIO E PRESTACOES DE SERVICOS	59686	2021
542	SHEILA MENDONÇA DO NASCIMENTO	100596	2021	620	SIMEIRA LOGISTICA LTDA	126776	2021
543	SHELDON LUCIO LEMOS PEREIRA	109094	2021	621	SIMEM SOC. INDUSTRIAL DE MOVEIS DE ESTRUTURA METALI	30284	2021
544	SHELMAR PLACAS E PUBLICIDADE LTDA	96412	2021	622	SIMOES E MACHADO LTDA - ME	92194	2021
545	SHELTER CONSULTORIA E ASSESSORIA DE MEDICINA E SEGURANÇA DO TRABALHO LTDA	69459	2021	623	SIMÕES E RANGEL COMÉRCIO DE ROUPAS E ACESSÓRIOS LT	66580	2021
546	SHERIFF SEGURANÇA PATRIMONIAL LTDA	63337	2021	624	SIMONE C DOS SANTOS REIS-ME	54836	2021
547	SHEYVA BARBARA SILVA DO ROSARIO LANCHONETE E RESTAURANTE ME	104247	2021	625	SIMONE DE SOUZA NUNES ALTA COSTURA ME	68628	2021
548	SHIRLENE CHAGAS	124000	2021	626	SIMONE FONSECA BRAGA DE MELO	68757	2021
549	SHIRLEY MARTINS GOMES DOS SANTOS	114733	2021	627	SIMONE G BAPTISTA - ME	92147	2021
550	SHIRLEY PINHEIRO RODRIGUES	103740	2021	628	SIMONE LESSA CHAVES	106099	2021
551	SHIRMAE CONSTRUÇOES LTDA - ME	95495	2021	629	SIMONE MARTINS MANHÃES	62862	2021
552	SHOCKCAR COMERCIAL LTDA - ME	93456	2021	630	SIMONE MOUSSALLEM PINTO	102244	2021
553	SHOES STORE COMERCIO DE ROUPAS E SAPATOS EIRELI ME	114372	2021	631	SIMONE MOUSSALLEM PINTO	102244	2021
554	SHOP DO CENTAVO INTERMEDIÇÃO E AGENCIAMENTO ON LINE LTDA	103087	2021	632	SIMONE P DE SOUZA CONFECCOES E ARMARINHO ME	50624	2021
555	SHOPPING DO POVO EVANGÉLICO COMÉRCIO LTDA	110584	2021	633	SIMONE PEREIRA RIBEIRO	119293	2021
556	SHOPPING ESTRADA MEDICAMENTOS LTDA - ME	91521	2021	634	SIMONE RANGEL ROBAINA NUNES	59012	2021
557	SHOPPING RURAL AGROPECUARIA LTDA	82253	2021	635	SIMONE RANGEL ROBAINA NUNES	59012	2021
558	SHOPPING RURAL AGROPECUARIA LTDA	82253	2021	636	SIMONE RIBEIRO DOS SANTOS SILVA	56354	2021
559	SIANI F RIBEIRO	135408	2021	637	SIMONE SILVA DOS SANTOS RANGEL	128342	2021
560	SIANI F RIBEIRO	135408	2021	638	SIMPLECREP PAPELARIA E LIVRARIA LTDA	101723	2021
561	SID D TRAB N IND P Q P F IND SV F A S N N E DO E R J	91459	2021	639	SIMPLECREP PAPELARIA E LIVRARIA LTDA ME	110599	2021
562	SIDNEI DE ALMEIDA PAGANOTI	62478	2021	640	SIMPLES BEM VIVER COMÉRCIO LTDA ME	103218	2021
563	SIDNEY COMERCIO E REPRESENTAÇÕES LTDA ME	63120	2021	641	SIMPLICIA DE CAMPOS MODAS COMERCIO DE ROUPAS LTDA	69736	2021
564	SIDNEY F ALVES ME	111789	2021	642	SIMRA ADONAI INSTRUMENTOS MUSICAIS DE CAXIAS LTDA	136990	2021
				643	SIN - SISTEMAS IDEIAS NEGOCIOS EIRELI	134371	2021

644	SIND DA IND DE CERAMICA P/ CONSTRUCAO DE CAMPOS	56684	2021	710	SIRLENE E S SILVA BOITE ME	117829	2021
645	SIND DA IND DO MOBILIARIO DE CAMPOS DOS GOYTACAZES	92138	2021	711	SISTEMA FACIL INCORPORADORA IMOBILIARIA CAMPOS DOS GOYTACAZES I - SPE LTDA	109040	2021
646	SIND DAS IND PANIF E CONFEIT, DE PROD CACAU E BALAS, MASSAS ALIMENT E BISCOITOS, DA CERVEJA E BEB EM GERAL E DE DOCES E CONS ALIMENTICIAS DE CAMPOS	97733	2021	712	SISTEMA MARECHAL HERMES DE ENSINO LTDA ME	105116	2021
647	SIND DO COM DE PLAN E FLORES DO N E NOR DO EST R DE JAN	96634	2021	713	SITY SERVIÇOS E CONSTRUÇÃO LTDA	59940	2021
648	SIND DOS EMP EM COOP DO NORTE E NOROESTE DO EST DO RJ	91449	2021	714	SIVALDO G DE SOUZA	42545	2021
649	SIND DOS TEC AGRICOLAS DO EST DO RIO DE JANEIRO	97487	2021	715	SKALLA COMERCIO E SERVIÇOS LTDA	105503	2021
650	SIND DOS TRAB EM ENFERMAGEM DE CAMPOS DOS GOYTACAZES	106323	2021	716	SKEMA L.L.AUTO PECAS LTDA - ME	96692	2021
651	SIND PROF DE COMUNICACAO SOCIAL NORTE E NOROESTE EST R	96888	2021	717	SK-PRODUCOES E EVENTOS SOCIEDADE SIMPLES	63149	2021
652	SIND TRAB NA IND DE PURIF E DISTRIBAGUA E EM SERV DE ESG DE CAMPOS E REGIAO NORTE E NOROESTE DO EST RIO DE JANEIRO	110525	2021	718	SKURY OCTAVIANO CONSTRUÇÕES E SERVIÇOS LTDA - EPP	111062	2021
653	SIND. DOS TRAB. NAS IND. MET. MEC. MAT. ELETR. RJ	50811	2021	719	SL BASILIO SPA LTDA	102306	2021
654	SINDICATO DA INDÚSTRIA DA CONSTRUÇÃO CIVIL DO NORTE FLUMINENSE/ RJ	27546	2021	720	SL LEITE REFEICOES E SERVICOS LTDA ME	59977	2021
655	SINDICATO DA INDUSTRIA DO VESTUARIO DO NORTE FLUMINENSE	91438	2021	721	SL SUPERMERCADO EIRELI	126408	2021
656	SINDICATO DAS ENTIDADES DE ASSISTENCIA FILANTROPICAS E BENEFICENTES DA REGIAO NORTE FLUMINENSE	98985	2021	722	SL SUPERMERCADO EIRELI	126408	2021
657	SINDICATO DAS ESCOLAS DE APRENDIZAGEM DE CONDUTORES DE VEICULOS AUTO-MOTORES DE CAMPOS DOS GOYTACAZES	91162	2021	723	SL VIANA COMÉRCIO E SERVIÇOS - ME	117748	2021
658	SINDICATO DO COMERCIO VAREJISTA DE GENEROS ALIMENTICIOS DO NORTE E NOROESTE DO ESTADO DO RIO DE JANEIRO	91640	2021	724	SLID SERVIÇOS DE VIGILANCIA LTDA	55435	2021
659	SINDICATO DOS ADMINISTRADORES DA REGIÃO NORTE E NOROESTE I DO ESTADO DO RIO DE JANEIRO - SINANOROESTE/RJ	110363	2021	725	SLIM AUDIO E VIDEO EIRELI	70175	2021
660	SINDICATO DOS CONTABILISTAS DE CAMPOS	63033	2021	726	SLIM FIT ACADEMIA EIRELI	128750	2021
661	SINDICATO DOS EMPREGADORES DOMESTICOS NORTE NOROESTE	95721	2021	727	SLIM FIT ACADEMIA EIRELI	128750	2021
662	SINDICATO DOS EMPREGADOS EM CONCESSIONARIAS E DIST	53736	2021	728	SMAC - SERVIÇO MÉDICO DE ANESTESIOLOGIA DE CAMPOS EIRELI - ME	124622	2021
663	SINDICATO DOS EMPREGADOS NO COMERCIO DE CAMPOS	35507	2021	729	SMAC - SERVIÇO MÉDICO DE ANESTESIOLOGIA DE CAMPOS EIRELI - ME	124622	2021
664	SINDICATO DOS EMPREGADOS NO COMERCIO HOT SIM CAMPOS	97686	2021	730	SMALLEY SOUZA SIGMARINGA 05453010762	103200	2021
665	SINDICATO DOS LOJISTAS DO COMERCIO DE CAMPOS - SINDILOJAS/ CAMPOS-RJ.	91791	2021	731	SMART CAMPO GRANDE INCORPORACOES IMOBILIARIAS SPE - LTDA	136736	2021
666	SINDICATO DOS ODONTOLOGISTAS DO NORTE EST RIO JANEIRO	92339	2021	732	SMART EMPREENDIMENTOS DONANA SPE LTDA	136483	2021
667	SINDICATO DOS PROFESSORES CAMPOS E SÃO JOÃO DA BARRA	91443	2021	733	SMART HOUSE CAMPOS DOS GOYTACAZES SPE LTDA	135369	2021
668	SINDICATO DOS PROPAGANDISTAS, PROPAG. VENDEDORES E VENDEDORES DE PROD. FARMACEUTICOS DE CAMPOS DOS GOYTACAZES	91181	2021	734	SMART HOUSE EDIFICIO CAMPOS SPE LTDA	135368	2021
669	SINDICATO DOS TRAB.IND.CON.CIVIL MOB.DE CAMPOS N N	68904	2021	735	SMART HOUSE MARICA EMPREENDIMENTO 1 SPE LTDA	135367	2021
670	SINDICATO DOS TRABALHADORES EMP RED CABODI DISTV MMDS TV A CABO TV P/ASSNAT E SIM DO EST DO RJ	108090	2021	736	SMART LOG TRANSPORTES LTDA - ME	110708	2021
671	SINDICATO DOS TRABALHADORES AUTON. COOP. PERMISSIONARIOS OU AUTORIZATARIOS DO TRANSP. COLETIVO DE PASSAGEIROS ALTERNATIVO, COMPL. E AUX. DE CAMPOS/RJ	92947	2021	737	SMARTCASE BOUTIQUE DAS CAPAS CMP LTDA ME	117170	2021
672	SINDICATO DOS TRABALHADORES EM TRANSPORTES RODOVIÁRIOS DE CARGAS E PASSAGEIROS DE CAMPOS DOS GOYTACAZES - RJ	82704	2021	738	SMARTCASE CAMPOS LTDA	116173	2021
673	SINDICATO DOS TRABALHADORES NAS INDUSTRIAS DE CERAMICA E OLARIA DOS MUNICIPIOS DE CAMPOS DOS GOYTACAZES, NORTE E NOROESTE DO ESTADO DO RJ	90105	2021	739	SMARTCASE QSQ BLV COM. DE ACESSORIOS LTDA	129699	2021
674	SINDICATO DOS TRABALHADORES NAS INDUSTRIAS GRAFICAS DE CAMPOS	90106	2021	740	SMETANA LTDA - ME	118051	2021
675	SINDICATO DOS TRABALHADORES PORTUARIOS DE CAMPOS DOS GOYTACAZES, SAO JOAO DA BARRA E SAO FRANCISCO DO ITABAPOANA NO ESTADO DO RIO DE JANEIRO	93609	2021	741	SNM CAETANO PANIFICAÇÃO - ME	123144	2021
676	SINDICATO DOS TRABALHADORES RURAIS DE CAMPOS	46173	2021	742	SO - RIA ODONTOLOGIA LTDA	132728	2021
677	SINDICATO DOS TRANSPORTADORES AUTONOMOS DE CARGAS DE CAMPOS DOS GOYTACAZES SINDIATAC CAMPOS	92929	2021	743	SO OVOS LTDA - ME	90839	2021
678	SINDICATO EMPRESAS C.V.L.A. IMO. COND. R.C.T. EST. RJ	105989	2021	744	SOARES AREAS & CIA LTDA - ME	90137	2021
679	SINDICATO HOTEIS RESTAURANTE BARES E SIMILARES NORTE E	96748	2021	745	SOARES DA SILVA E SANTOS REPRESENTAÇÕES EIRELI	114603	2021
680	SINDICATO INTERMUNICIPAL DOS ARTESÃOS DA REGIÃO NORTE DO ESTADO DO RIO DE JANEIRO	104714	2021	746	SOARES E BARRETO COMERCIO DE PESCADOS LTDA ME	118691	2021
681	SINDICATO RURAL DE CAMPOS	92398	2021	747	SOARES E GONCALVES INDUSTRIA DE MOVEIS LTDA - ME	95194	2021
682	SINDICATO TRABALHAD TELECOMUNICACOES OPER MESSAS CAMPOS	91439	2021	748	SOARES E JUNCA SERVICOS MEDICOS LTDA	123569	2021
683	SINERGIA SOLUÇÕES INDUSTRIA E COMERCIO DE INFORMATICA LTDA - ME	58426	2021	749	SOARES E PAIXÃO EMPREENDIMENTOS LTDA	67328	2021
684	SINESIO ALVES ANDRADE - ME	94789	2021	750	SOARES E RAMOS REPRESENTACOES LTDA	97137	2021
685	SINGULAR DDECORACOES LTDA - ME	98977	2021	751	SOARES E RANGEL CONSTRUTORA LTDA	108864	2021
686	SINOPEC INTERNATIONAL PETROLEUM SER DO BRASIL LTDA	66774	2021	752	SOARES E SILVA CONDICIONAMENTO FISICO LTDA ME	103688	2021
687	SIOMARA SOUZA DOS SANTOS	84459	2021	753	SOCIAL OFFICE CONSULTORIA E PROJETOS LTDA	82606	2021
688	SIQUEIRA & CIA LTDA	53112	2021	754	SOCIEDADE ABAST.DO COM.E DA IND.DE PANIFICACAO SAC	17051	2021
689	SIQUEIRA & CIA LTDA	53112	2021	755	SOCIEDADE BRASILEIRA DE CLINICA MEDICA REGIONAL RJ	68056	2021
690	SIQUEIRA & CORDEIRO COMÉRCIO DE ROUPAS E ACESSÓRIOS LTDA	100356	2021	756	SOCIEDADE CAMPISTA PROTETORA DOS ANIMAIS	94678	2021
691	SIQUEIRA & COUTINHO COMÉRCIO DE CALÇADOS LTDA - ME	114572	2021	757	SOCIEDADE CRIANÇAS SEMELHANTES A JESUS CRISEAJE	116400	2021
692	SIQUEIRA & COUTO PADARIA E CHURASCARIA LTDA	105384	2021	758	SOCIEDADE DE ADVOGADOS BATISTA & PIMENTA ADVOGADOS ASSOCIADOS	124913	2021
693	SIQUEIRA & MANHAES COMERCIO DE ROUPAS EIRELI - ME.	118349	2021	759	SOCIEDADE DE APOIO A CRIANÇA E AO IDOSO	92346	2021
694	SIQUEIRA & PEIXOTO LTDA	90514	2021	760	SOCIEDADE DE GARANTIA DE CREDITO DA REGIAO PRODUTORA DE PETROLEO, GAS E BIOENERGIA DO ESTADO DO RIO DE JANEIRO	102315	2021
695	SIQUEIRA & SOUZA COMERCIO E CONFECÇOES LTDA	129542	2021	761	SOCIEDADE DOS CRIADORES DE PASSAROS DA BAIXADA CAMPISTA-SOCRIBA	62939	2021
696	SIQUEIRA ALVES TELECOMUNICACOES LTDA	95201	2021	762	SOCIEDADE EDUCACIONAL DO ESTADO DO RIO DE JANEIRO - SOERJ LTDA	99077	2021
697	SIQUEIRA COMERCIO E EVENTOS EIRELI	109562	2021	763	SOCIEDADE EMPRESÁRIA RODRIGO CAR LTDA	111052	2021
698	SIQUEIRA DE MATOS & CIA LTDA ME	40962	2021	764	SOCIEDADE EMPRESÁRIA RODRIGO CAR LTDA	130776	2021
699	SIQUEIRA E BARCELOS CONSTRUÇÃO CIVIL LTDA	58032	2021	765	SOCIEDADE FLUMINENSE DE FARMACIA E BIOQUIMICA	97168	2021
700	SIQUEIRA E COUTINHO COM. DE CALCADOS LTDA	69992	2021	766	SOCIEDADE IMOBILIARIA NORTE FLUMINENSE LTDA	92258	2021
701	SIQUEIRA ENGENHARIA LTDA	12744	2021	767	SOCIEDADE METROPOLITANA DE EDUCAÇÃO, CULTURA E TECNOLOGIA SÃO CARLOS S/S LTDA	68769	2021
702	SIQUEIRA FILHOS MEDICAMENTOS LTDA	102854	2021	768	SOCIEDADE MUSICAL LIRA CONSPIRADORA	63662	2021
703	SIQUEIRA MARCIO ASSESSORIA FINANCEIRA LTDA	127079	2021	769	SOCIEDADE MUSICAL NOSSA SENHORA DAS DORES	28351	2021
704	SIQUEIRA MUYLAERT COMERCIO DE ALIMENTOS LTDA	82161	2021	770	SOCIEDADE MUSICAL OPERARIOS CAMPISTAS	61257	2021
705	SIQUEIRA SANTOS COMERCIO DE VIDROS	101023	2021	771	SOCIEDADE NORTE FLUMINENSE DE REPRESENTAÇÕES E NEGÓCIOS LTDA	103040	2021
706	SIQUEIRA TENORIO DISTRIBUIDORA DE PERFUMARIAS LTDA. - ME	96467	2021	772	SOCIEDADE ORNITOLÓGICA ELITE DE GOYTACAZES	124350	2021
707	SIRLEI CORDEIRO DE ABREU	53251	2021	773	SOCIEDADE UNIAO ISRAELITA DE CAMPOS	96895	2021
708	SIRLEI PESSANHA RANGEL	125594	2021	774	SOCIEDADE UNIVERSITARIA DE PESQUISAS E ESTUDOS MEDICOS	97786	2021
709	SIRLEI PESSANHA RANGEL	125594	2021	775	SOCINTON'S BAR LTDA - ME	94766	2021
				776	SOCRAM SOM LTDA - ME	93280	2021
				777	SOGAMAX DISTRIBUIDORA DE PRODUTOS FARMACEUTICOS LTDA	124714	2021
				778	SOI SERVIÇO DE ODONTOLOGIA INTEGRADO LTDA - EPP	54768	2021
				779	SOL E MAR MANUTENÇÃO EM EQUIPAMENTOS DE COMUNICAÇÃO LTDA	101114	2021
				780	SOL ENERGIA SERVICOS ELETRICOS LTDA EPP	68043	2021
				781	SOL REPRESENTAÇÃO LTDA ME	104915	2021
				782	SOLANGE & CIA RECARGAS DE CARTUCHO LTDA - ME	93447	2021
				783	SOLANGE DE SOUZA - ME	96474	2021
				784	SOLANGE DE SOUZA MESQUITA	110155	2021
				785	SOLANGE MARIA DO AMARAL PAES	82614	2021
				786	SOLANGE MIGUEL DA MOTA	51163	2021

787	SOLAR AFC COMERCIO E SERVIÇO DE INFORMATICA LTDA-ME	116411	2021	867	SOUZA MOVEIS LTDA	31414	2021
788	SOLAR AGRONEGOCIO LTDA	133660	2021	868	SOUZA MOVEIS LTDA	2804	2021
789	SOLAR DA MUSICA LTDA	82284	2021	869	SOUZA PASSOS FASHION LTDA	100401	2021
790	SOLAR DEL REY MOTEL LTDA	44999	2021	870	SOUZA PINTO - PANIFICACAO E CONFEITARIA LTDA - ME	90503	2021
791	SOLAR DEL REY MOTEL LTDA	44999	2021	871	SOUZA RANGEL PANIFICACAO LTDA	101549	2021
792	SOLAR TRANSPORTES LTDA - ME	95264	2021	872	SOUZA REIS EMPREENDIMENTOS LTDA - EPP	114295	2021
793	SOLAR UNION EFICIENCIA ENERGETICA LTDA	125327	2021	873	SOUZA X TELES PEÇAS E ACESSORIOS PARA VEICULOS LTDA ME	108040	2021
794	SOLDI PROMOTORA DE VENDAS LTDA	132639	2021	874	SOUZASAHORA ACESSORIOS LTDA-ME	114649	2021
795	SOLID OPERAÇÕES TECNOLOGICAS LTDA	82767	2021	875	SOX CONSTRUÇOES EIRELI	121195	2021
796	SOLIVAL PEREIRA MARTINS IMOBILIARIOS	134989	2021	876	SP DE OLIVEIRA EIRELI	134602	2021
797	SOLO CONSTRUÇÕES E INCORPORAÇÕES LTDA - EPP	101778	2021	877	SP NOGUEIRA EIRELI	128737	2021
798	SOLUÇÃO COMÉRCIO DE ARTIGOS DE INFORMÁTICA E EVENTOS LTDA ME	100772	2021	878	SPACE CAR ESTÉTICA AUTOMOTIVA EIRELI	128078	2021
799	SOLUÇÃO MULTI ASSISTÊNCIA TÉCNICA LTDA	133419	2021	879	SPARTACUS BARBEARIA BARBE SHOPP LTDA	128739	2021
800	SOLUCOES ELETRICAS EIRELI	125828	2021	880	SPARTACUS BARBEARIA BARBE SHOPP LTDA	128739	2021
801	SOLUTEC EMPREENDIMENTOS E SERVICOS EIRELI - ME	117463	2021	881	SPE ACU DESENVOLVIMENTO IMOBILIARIO LTDA	94329	2021
802	SOLUTION CONSULTORIA EMPRESARIAL S/S LTDA '	82723	2021	882	SPE CASA ALPHAVILLE LTDA.	94486	2021
803	SOM DE AGUAS CONS. ESTRUT. ASS. PROD. E EVENTOS LTDA	58296	2021	883	SPE JOCKEY EMPREENDIMENTOS IMOBILIÁRIOS LTDA	131366	2021
804	SOMAR COMERCIO DE PEIXES LTDA - ME	98513	2021	884	SPE OLIVEIRA ALVES EMPREENDIMENTOS IMOBILIARIOS LTDA	116079	2021
805	SONHO DE ANJO MOVEIS E COLCHÕES LTDA	60822	2021	885	SPECE ELETRICO E HIDRAULICO LTDA ME	110132	2021
806	SONHO DE ANJO MOVEIS E COLCHÕES LTDA	62065	2021	886	SPECIALLE - SERVIÇOS TÉCNICOS DE SEGUROS E AGENCIAMENTOS LTDA-ME	63372	2021
807	SONIA CRISTINA BRITO DE MORAES	129575	2021	887	SPECIALLE GOITACA -SERVIÇOS TÉCNICOS DE SEGUROS E AGENDAMENTOS LTDA	101010	2021
808	SONIA M.S.DE OLIVEIRA COSMETICOS	63792	2021	888	SPECIALLE VITORIA -SERVIÇOS TÉCNICOS DE SEGUROS E AGENDAMENTOS LTDA	100991	2021
809	SONIA MARIA DE SOUZA PINTO	55839	2021	889	SPEED AUTO PECAS LTDA	57292	2021
810	SONIA MARIA DIAS DE SOUZA - ME	92489	2021	890	SPHAERA TELECOM LTDA-ME	102468	2021
811	SONIA MARIA PEIXOTO RIBEIRO	83088	2021	891	SPINE DIAGNOSTICO TERAPEUTICA NEURO-ORTOPEDICA LTD	84218	2021
812	SONIA PEIXOTO GOMES DE OLIVEIRA PAULO 98870610772	128977	2021	892	SPONTE SUA CURSOS PREPARATORIOS E TREINAMENTOS LTDA - ME	93399	2021
813	SONICS DIAGNÓSTICO POR IMAGEM LTDA	57667	2021	893	SPORT LINE COMERCIO E REPRESENTACOES LTDA	32131	2021
814	SORAIA RODRIGUES PRESCRICAO DE ATIVIDADE FISICA - ME	95489	2021	894	SPR PROMOVE PRODUÇÃO E EVENTOS LTDA	109777	2021
815	SORAIA SOUSA SOARES ME	124517	2021	895	SPRINT COMERCIO E SERVICOS TECNICOS LTDA-ME	100224	2021
816	SORAIA SOUSA SOARES ME	124517	2021	896	SPUMOL COMERCIO DE ALIMENTOS LTDA - ME	91242	2021
817	SORAYA C DE SOUZA SERVICOS FISIOTERAPEUTICOS	131710	2021	897	SR PARTICIPACOES LTDA - ME	94480	2021
818	SORAYA LEAL BEYRUTH	61551	2021	898	SR. RAMOS BARROZO LTDA-ME	118745	2021
819	SORETO MERCEARIA LTDA	121740	2021	899	SRC CAMPOS CONSTRUCAO LTDA	115029	2021
820	SORETO MERCEARIA LTDA	121740	2021	900	SRC COMÉRCIO DE CARNES LTDA	134920	2021
821	SORVETERIA ALIANCA LTDA	3126	2021	901	SRC CONSTRUTORA LTDA	137044	2021
822	SORVETERIA ALIANCA LTDA	3126	2021	902	SSANTOS & BANDEIRA ASSESSORIA E CONSULTORIA JURIDICA	98550	2021
823	SORVETERIA DU JARDIM LTDA	109249	2021	903	SSM COMERCIO DE OTICA LTDA	127201	2021
824	SOTREK EMPREENDIMENTOS LTDA ME	107542	2021	904	SSRP-SERVICOS DE LIMPEZA E CONSERVACAO LTDA	64360	2021
825	SOTREMAQ SOCIEDADE DE TRATORES E MAQUINAS LTDA	94446	2021	905	SSX SERVIÇOS LTDA	100490	2021
826	SOUZA & MATA MOTOS, PEÇAS E ACESSÓRIOS LTDA ME	109258	2021	906	STAFF DE COMUNICAÇÃO LTDA	100115	2021
827	SOUZA E ALENCAR COMERCIO DE ROUPAS LTDA - ME	96394	2021	907	STAR CONSTRUÇÕES LTDA	69441	2021
828	SOUZA RAMOS PRESTADORA DE SERVIÇOS LTDA	124756	2021	908	STARK SETE CONSTRUTORA EIRELI	109353	2021
829	SOUZA RAMOS PRESTADORA DE SERVIÇOS LTDA	124756	2021	909	STARK SETE OBRAS E SERVIÇOS EIRELI	115471	2021
830	SOUZA VALE SERVIÇOS MEDICOS E AMBULATORIAL LTDA	131070	2021	910	START ROUPAS E ACESSORIOS EIRELI	125445	2021
831	SOUZA & BARRETO TRANSPORTES LTDA ME	102249	2021	911	STC COMERCIO DE OTICA LTDA	70347	2021
832	SOUZA & BRAS COMERCIO DE MOVEIS MODULADOS LTDA	69895	2021	912	STEEL CONSTRUCTIONS LTDA - ME	111218	2021
833	SOUZA & FERNANDES ILLUMINACAO E MATERIAL ELETRICO LTDA - ME	114722	2021	913	STEFANINI CONSULTORIA E ASSESSORIA EM INFORMATICA S.A	132079	2021
834	SOUZA & FRANCO CHARUTARIA LTDA	40017	2021	914	STEFANY SANTOS ALVES	129382	2021
835	SOUZA & MUNIZ LOCALIZAÇÃO E RECUPERAÇÃO DE BENS LTDA ME	83099	2021	915	STEFFANE CHRYS DIAS DA SILVA	124112	2021
836	SOUZA & NETO ALIMENTOS LTDA - ME	7025	2021	916	STENIO CAVALCANTI DE OLIVEIRA FILHO	130149	2021
837	SOUZA & SILVA CONSTRUCAO LTDA - ME	105774	2021	917	STENIO CAVALCANTI DE OLIVEIRA FILHO	85922	2021
838	SOUZA BARROS SERVIÇOS ADMINISTRATIVOS LTDA	70201	2021	918	STEPHANY E PATRICIA CALCADOS E ACESSORIOS LTDA - ME	98362	2021
839	SOUZA BASTOS E CIA LTDA - ME	90779	2021	919	STEVEN DO PATROCINIO FALCÃO	101676	2021
840	SOUZA CAMPOS COMERCIO DE ROUPAS LTDA - ME	117707	2021	920	STHÉFANNE AMARAL FAES DE ARAUJO	127978	2021
841	SOUZA COMERCIO E SERVICOS DE SEGURANCA LTDA - ME	90676	2021	921	STI DE ENERGIA ELETRICA DO NORTE E NOROESTE FLUMINENSE	60935	2021
842	SOUZA E AQUINO COMÉRCIO E INDÚSTRIA - EIRELI	120772	2021	922	STI ENERGIA ELETRICA DO NORTE E NOROESTE FLUMINENSE	56503	2021
843	SOUZA E AZEVEDO CONSTRUÇOES LTDA - ME	111394	2021	923	STILLUS HAIR CAMPOS COMERCIO DE COSMETICOS E SERVIÇOS LTDA ME	66867	2021
844	SOUZA E BARRETO COMERCIO E REPRESENTACOES LTDA	70381	2021	924	STILLUS HAIR CAMPOS COMERCIO DE COSMETICOS E SERVIÇOS LTDA ME	66867	2021
845	SOUZA E CAMILO EQUIPAMENTOS DE COMUNICACOES LTDA - ME	97185	2021	925	STILLUS MARE ALTA EIRELI - ME	122838	2021
846	SOUZA E COUTO ROUPAS E ACESSÓRIOS DO VESTUÁRIO LTDA	69907	2021	926	STOHLER CORDEIRO COMÉRCIO DE MATERIAIS HOSPITALARES LTDA	128530	2021
847	SOUZA E FERREIRA DROGARIA LTDA ME	136434	2021	927	STOHLER CORDEIRO COMÉRCIO DE MATERIAIS HOSPITALARES LTDA	128530	2021
848	SOUZA E FORTUNATO COMERCIO DE MOVEIS LTDA - ME	107345	2021	928	STOP LOCACOES E EMPREENDIMENTOS LTDA.	62199	2021
849	SOUZA E GOMES FARMACIA.DROGARIA E PERFUMARIA LTDA	130136	2021	929	STOP MOTEL LTDA - ME	51165	2021
850	SOUZA E GOMES FARMACIA.DROGARIA E PERFUMARIA LTDA	130136	2021	930	STOP MOTEL LTDA - ME	51165	2021
851	SOUZA E LIMA ESTACIONAMENTO LTDA	134007	2021	931	STREET FOOD	119467	2021
852	SOUZA E MONTEIRO CONSTRUTORA E CONSULTORIA LTDA - ME	113254	2021	932	STRIM DISTRIBUIDORA DE PRODUTOS DE CONSUMO LTDA	95727	2021
853	SOUZA E RANGEL DE CAMPOS ELETROMOVEIS LTDA	100811	2021	933	STRUTTURA COMERCIO DE BEBIDA E ADEGA EIRELI-ME	67711	2021
854	SOUZA E RIBEIRO - DESENTUPIDORA SOLUÇÕES LAGOS LTDA	126557	2021	934	STUCK PUBLICIDADE COMUNIC. E MARKETING LTDA ME	68967	2021
855	SOUZA E SILVA SERRALHERIA LTDA ME	109455	2021	935	STUDIO 3 PLANEJADOS EIRELI - ME	111958	2021
856	SOUZA E SILVEIRA LOGISTICA E TRANSPORTES LTDA	120773	2021	936	STUDIO ASSESSORIA E CONSULTORIA EM GESTÃO EMPRESARIAL LTDA	116952	2021
857	SOUZA E SIQUEIRA LTDA	11995	2021	937	STUDIO DE DANÇA E EVENTOS CULTURAI S CLAUDIO COUTINHO LTDA	102460	2021
858	SOUZA E SOARES FARMA LTDA	133079	2021	938	STUDIO MAIS 2 ARQUITETURA E PLANEJAMENTO LTDA - ME	109442	2021
859	SOUZA E SOUZA SERVIÇOS DE COMUNICAÇÃO MULTIMÍDIA LTDA.	125596	2021	939	STUDIO TRESSE SERVIÇOS E PRODUTOS EIRELI	134960	2021
860	SOUZA FELIX E LYRA MAGALHAES SERVICOS MEDICOS LTDA - ME	99012	2021	940	SUBLIMASILK PRODUTOS PERSONALIZADOS EIRELI	133352	2021
861	SOUZA FELIX E LYRA MAGALHAES SERVICOS MEDICOS LTDA - ME	99012	2021	941	SUBLIME PRESTADORA DE SERVIÇOS - EIRELI	129850	2021
862	SOUZA FERREIRA COMERCIO E LOCAÇÃO DE VEICULOS LTDA ME	111187	2021	942	SUCATA BOA VISTA LTDA	130605	2021
863	SOUZA LIMA COMERCIO DE GENEROS ALIMENTICIOS LTDA - ME	95477	2021	943	SUDESTE MULTI COMERCIAL EIRELI - ME	53884	2021
864	SOUZA MACIEL & CIA LTDA - ME	97644	2021	944	SUDESTE SAUDE DISTRIBUIDORA FARMACEUTICA LTDA	118046	2021
865	SOUZA MADEIRA INFORMATICA EIRELI	65671	2021				
866	SOUZA MEDINA ADVOGADOS ASSOCIADOS - ME	92216	2021				

945	SUELENA DE S P CALDEIRA	101142	2021	975	SUPERMERCADO SANTA MARIA LTDA ME	102401	2021
946	SUELLEN CARNEIRO HETKA	113678	2021	976	SUPERMERCADO SUPER LIMA CEREAIS LTDA - ME	95525	2021
947	SUÉLLEN LIMA SANTOS	102197	2021	977	SUPERMERCADO SUPER MAX LTDA ME	105437	2021
948	SUÉLLEN LIMA SANTOS	102197	2021	978	SUPERMERCADOS KIMEIA LTDA - ME	93287	2021
949	SUELLEN MAGALHAES DOS SANTOS OLIVEIRA	125745	2021	979	SUPORTE BOUTIQUE LTDA M.E.	102285	2021
950	SUELLEN NUNES DE SOUZA	118752	2021	980	SUPORTE BOUTIQUE LTDA- M.E-ME	57249	2021
951	SUELLEN SIQUEIRA MOTA	115457	2021	981	SUPORTE EMERGENCIAL PRE-HOSPITALAR SALVANDO VIDAS	115021	2021
952	SUELY DA SILVA CARVALHO - ME	94787	2021	982	SUPRA COMERCIAL E SERVICOS LTDA - ME	68424	2021
953	SUELY FERREIRA CRESPO - ME	90816	2021	983	SUPREMA TRANSPORTE EXECUTIVO EIRELI	130536	2021
954	SUETT E SIQUEIRA LTDA	50192	2021	984	SURAUG COMERCIO E REPRESENTACOES LTDA	94754	2021
955	SUGAR CANE MARKETING E PROPAGANDA LTDA	68233	2021	985	SURIEL ADMINISTRAÇÃO DE CONSÓRCIOS LTDA	108627	2021
956	SUHET & FERREIRA DROGARIA LTDA ME	119062	2021	986	SURIEL CONSÓRCIOS LTDA	116691	2021
957	SUHET & FERREIRA DROGARIA LTDA ME	119062	2021	987	SURUBI COMERCIO E BENEFICIAMENTO DE MINERIOS LTDA - ME	96521	2021
958	SULAMITA CANDIDO DE ALMEIDA	132283	2021	988	SURUBIM BIOENERGIA S.A.	91014	2021
959	SULFRIAR REFRIGERAÇÃO LTDA	102913	2021	989	SUSEJ DROGARIA E PERFUMARIA LTDA ME	104736	2021
960	SUN CONSTRUÇÃO MONTAGEM E COMÉRCIO LTDA	63565	2021	990	SUSHI HOLL DELIVERY LTDA	128721	2021
961	SUN JINMEI	69931	2021	991	SUT-SISTEMA URGENTE DE TRANSPORTE LTDA	84161	2021
962	SUNMED BRASIL EIRELI	134953	2021	992	SUYANE P DA SILVA ME	109329	2021
963	SUPER CAR COMERCIO DE AUTOMOVEIS LTDA - ME	97730	2021	993	SUZANA PONTO GLAM EIRELI	136386	2021
964	SUPER CHEF REFEICOES COLETIVAS LTDA - ME	90683	2021	994	SUZANA PONTO GLAM EIRELI	136386	2021
965	SUPER GAS E AGUA LTDA ME	121148	2021	995	SUZANE DA CUNHA FERREIRA	128708	2021
966	SUPER TINTA CAMPOS LTDA	118109	2021	996	SWA CONSTRUÇÕES EIRELI	116505	2021
967	SUPERCAMPOS COMERCIAL LTDA - ME	91499	2021	997	SWA CONSTRUÇÕES EIRELI	128717	2021
968	SUPERJACTO COM. DE M. DE LIMPEZA E HIGIENIZACAO LT	65505	2021	998	SWA CONSTRUÇÕES EIRELI	128717	2021
969	SUPERMAX INDUSTRIA E COMERCIO DE ARTIGOS DO VESTUARIO LTDA - ME	92595	2021	999	SXCONSULT SERVIÇOS EM INFORMATICA LTDA EPP	124425	2021
970	SUPERMERCADO 27 DE SETEMBRO LTDA	34665	2021	1000	SYGMAN ASSESSORIA EMPRESARIAL LTDA - ME	95025	2021
971	SUPERMERCADO BOM 7 LTDA	100029	2021				
972	SUPERMERCADO CHARLES LTDA	102451	2021				
973	SUPERMERCADO COMDEUS LTDA	59255	2021				
974	SUPERMERCADO NORTE FLU EIRELI	128809	2021				

Campos dos Goytacazes, 28 de setembro de 2021.

Marcelo Alvarenga Moço
Subsecretário Adjunto de Receita
Matrícula 13.877

Secretaria Municipal da Transparência e Controle

MUNICÍPIO DE CAMPOS DOS GOYTACAZES
RELATÓRIO RESUMIDO DA EXECUÇÃO ORÇAMENTÁRIA
BALANÇO ORÇAMENTÁRIO
ORÇAMENTOS FISCAL E DA SEGURIDADE SOCIAL
PERÍODO DE REFERÊNCIA : 5º Bimestre / 2021

RREO - Anexo 1 (LRF, Art 52, inciso I, linhas "a" e "b" do inciso II e §

R\$1,00

RECEITAS	PREVISÃO INICIAL	PREVISÃO ATUALIZADA (a)	RECEITAS REALIZADAS				SALDO A REALIZAR (a-c)
			No Bimestre (b)	% (b/a)	Até 10/2021 (c)	% (c/a)	
RECEITAS (EXCETO INTRA-ORÇAMENTÁRIAS) (I)	1.579.127.639,1	1.810.016.544,3	403.915.721,7	22,3	1.801.233.708,3	99,5	8.782.836,0
RECEITAS CORRENTES	1.577.178.109,4	1.803.567.014,6	403.453.839,0	22,4	1.792.769.158,0	99,4	10.797.856,6
IMPOSTOS, TAXAS E CONTRIBUIÇÕES DE MELHORIA	283.156.541,4	283.156.541,4	69.568.756,2	24,6	277.839.836,0	98,1	5.316.705,4
Impostos	243.072.862,2	243.072.862,2	61.553.656,1	25,3	244.230.459,7	100,5	-1.157.597,5
Taxas	40.083.679,2	40.083.679,2	8.015.100,0	20,0	33.609.376,2	83,8	6.474.303,0
Contribuições de Melhoria	0,0	0,0	0,0	0,0	0,0	0,0	0,0
CONTRIBUIÇÕES	118.359.646,2	120.966.542,8	21.178.245,1	17,5	97.934.427,9	81,0	23.032.114,9
Contribuições Sociais	78.912.000,0	78.912.000,0	14.526.357,4	18,4	61.515.486,3	78,0	17.396.513,7
Contribuições Econômicas	0,0	0,0	0,0	0,0	0,0	0,0	0,0
Contrib. para o Custeio do Serv. de Iluminação Pública	39.447.646,2	42.054.542,8	6.651.887,7	15,8	36.418.941,6	86,6	5.635.601,2
RECEITA PATRIMONIAL	9.547.025,6	9.547.025,6	3.120.118,8	32,7	6.415.206,9	67,2	3.131.818,7
Exploração do Patrimônio Imobiliário do Estado	684.771,1	684.771,1	7.000,0	1,0	14.000,0	2,0	670.771,1
Valores Mobiliários	8.737.371,0	8.737.371,0	3.113.118,8	35,6	6.401.206,9	73,3	2.336.164,1
Deleg. Serv. Públ. Med. Concess.,Permiss.,Autoriz., Licença.	124.883,5	124.883,5	0,0	0,0	0,0	0,0	124.883,5
Cessão de Direitos	0,0	0,0	0,0	0,0	0,0	0,0	0,0
Demais Receitas Patrimoniais	0,0	0,0	0,0	0,0	0,0	0,0	0,0
RECEITA AGROPECUÁRIA	0,0	0,0	0,0	0,0	0,0	0,0	0,0
RECEITA INDUSTRIAL	0,0	0,0	0,0	0,0	0,0	0,0	0,0
RECEITA DE SERVIÇOS	1.371.269,9	1.371.269,9	244.678,4	17,8	924.881,0	67,4	446.388,9
Serviços Administrativos e Comerciais Gerais	903.572,7	903.572,7	153.091,6	16,9	593.010,2	65,6	310.562,5
Serviços e Atividades Ref. à Navegação e Transporte	0,0	0,0	0,0	0,0	0,0	0,0	0,0
Serviços e Atividades Ref. à Saúde	0,0	0,0	0,0	0,0	0,0	0,0	0,0
Serviços e Atividades Financeiras	467.697,3	467.697,3	91.586,8	19,6	331.870,8	71,0	135.826,5
Outros Serviços	0,0	0,0	0,0	0,0	0,0	0,0	0,0
TRANSFERÊNCIAS CORRENTES	1.148.569.048,3	1.372.351.056,9	306.287.372,8	22,3	1.399.746.718,7	102,0	-27.395.661,8
Transferências da União e de suas Entidades	644.311.863,1	724.986.071,5	149.617.896,6	20,6	708.384.772,4	97,7	16.601.299,1
Transf. dos Estados, Distrito Federal e suas Entidades	306.585.527,2	449.693.327,5	111.128.511,1	24,7	468.615.177,8	104,2	-18.921.850,3
Transf. dos Municípios e suas Entidades	0,0	0,0	0,0	0,0	0,0	0,0	0,0
Transf. de Instituições Privadas	128.339,7	128.339,7	0,0	0,0	0,0	0,0	128.339,7
Transf. de Outras Instituições Públicas	197.543.318,2	197.543.318,2	45.540.965,0	23,1	222.746.768,4	112,8	-25.203.450,2
Transf. do Exterior	0,0	0,0	0,0	0,0	0,0	0,0	0,0
Transf. de Pessoas Físicas	0,0	0,0	0,0	0,0	0,0	0,0	0,0
Transf. de Pagos de Depósitos não Identificados	0,0	0,0	0,0	0,0	0,0	0,0	0,0
OUTRAS RECEITAS CORRENTES	16.174.578,0	16.174.578,0	3.054.667,9	18,9	9.908.087,5	61,3	6.266.490,5
Multas Administrativas, Contratuais e Judiciais	5.726.687,3	5.726.687,3	2.316.099,1	40,4	4.920.832,5	85,9	805.854,8
Indenizações, Restituições e Ressarcimentos	1.244.956,1	1.244.956,1	40.418,1	3,2	3.257.349,6	261,6	-2.012.393,5
Bens, Direitos e Valores Incorporados ao Patrimônio Públ.	0,0	0,0	0,0	0,0	0,0	0,0	0,0
Demais Receitas Correntes	9.202.934,6	9.202.934,6	698.150,7	7,6	1.729.905,4	18,8	7.473.029,2
RECEITAS DE CAPITAL	1.949.529,7	6.449.529,7	461.882,7	7,2	8.464.550,3	131,2	-2.015.020,6
OPERAÇÕES DE CRÉDITO	0,0	0,0	0,0	0,0	0,0	0,0	0,0
Operações de Crédito - Mercado Interno	0,0	0,0	0,0	0,0	0,0	0,0	0,0
Operações de Crédito - Mercado Externo	0,0	0,0	0,0	0,0	0,0	0,0	0,0
ALIENAÇÃO DE BENS	0,0	0,0	200,0	0,0	30.500,0	0,0	-30.500,0
Alienação de Bens Móveis	0,0	0,0	200,0	0,0	30.500,0	0,0	-30.500,0
Alienação de Bens Imóveis	0,0	0,0	0,0	0,0	0,0	0,0	0,0
AMORTIZAÇÃO DE EMPRÉSTIMOS	1.949.529,7	1.949.529,7	461.682,7	23,7	1.884.050,3	96,6	65.479,4
TRANSFERÊNCIAS DE CAPITAL	0,0	4.500.000,0	0,0	0,0	6.550.000,0	145,6	-2.050.000,0
Transf. da União e de suas Entidades	0,0	4.500.000,0	0,0	0,0	6.550.000,0	145,6	-2.050.000,0
Transf. dos Estados e do Dist. Federal e suas Entidades	0,0	0,0	0,0	0,0	0,0	0,0	0,0
Transf. dos Municípios e sua Entidades	0,0	0,0	0,0	0,0	0,0	0,0	0,0
Transf. de Instituições Privadas	0,0	0,0	0,0	0,0	0,0	0,0	0,0
Transferência de Outras Instituições Públicas	0,0	0,0	0,0	0,0	0,0	0,0	0,0
Transferências do Exterior	0,0	0,0	0,0	0,0	0,0	0,0	0,0
Transferências de Pessoas Físicas	0,0	0,0	0,0	0,0	0,0	0,0	0,0
Transf. Provenientes de Depósitos não Identificados	0,0	0,0	0,0	0,0	0,0	0,0	0,0

OUTRAS RECEITAS DE CAPITAL	0,0	0,0	0,0	0,0	0,0	0,0	0,0	0,0
Integralização do Capital Social	0,0	0,0	0,0	0,0	0,0	0,0	0,0	0,0
Resgate de Títulos do Tesouro	0,0	0,0	0,0	0,0	0,0	0,0	0,0	0,0
Demais Receitas de Capital	0,0	0,0	0,0	0,0	0,0	0,0	0,0	0,0
RECEITAS (INTRA-ORÇAMENTÁRIAS) (II)	167.556.009,3	167.556.009,3	40.118.327,7	23,9	141.483.250,0	84,4	26.072.759,3	
SUBTOTAL DAS RECEITAS (III)=(I+II)	1.746.683.648,4	1.977.572.553,6	444.034.049,4	22,5	1.942.716.958,3	98,2	34.855.595,3	
OPERAÇÕES DE CRÉDITO - REFINANC. (IV)	0,0	0,0	0,0	0,0	0,0	0,0	0,0	0,0
Operações de Crédito Internas	0,0	0,0	0,0	0,0	0,0	0,0	0,0	0,0
Mobilização para Refinanciamento da Dívida	0,0	0,0	0,0	0,0	0,0	0,0	0,0	0,0
Contratual para Refinanciamento da Dívida	0,0	0,0	0,0	0,0	0,0	0,0	0,0	0,0
Operações de Crédito Externas	0,0	0,0	0,0	0,0	0,0	0,0	0,0	0,0
Mobilização para Refinanciamento da Dívida	0,0	0,0	0,0	0,0	0,0	0,0	0,0	0,0
Contratual para Refinanciamento da Dívida	0,0	0,0	0,0	0,0	0,0	0,0	0,0	0,0
SUBTOTAL COM REFINANCIAMENTO (V = (III+IV))	1.746.683.648,4	1.977.572.553,6	444.034.049,4	22,5	1.942.716.958,3	98,2	34.855.595,3	
DEFICIT								
TOTAL (VII) = (V+VI)	1.746.683.648,4	1.977.572.553,6	444.034.049,4	22,5	1.942.716.958,3	98,2	34.855.595,3	
SALDO DE EXERCÍCIOS ANTERIORES (p/ Créditos adicionais)								
Superávit Financeiro								
Reabertura de Créditos Adicionais								
Recursos Arrecadados em Exercícios Anteriores - RPPS								

Wladimir Garotinho

Prefeito
Matr.: 40.281

Ana Paula Bernardes Silva Martins

Contadora Geral do Município

CRF/RJ: 088968/O-3

Matrícula: 15.078

Continua (1/3)

CHEFE DO PODER EXECUTIVO: WLADIMIR BARROS ASSIED DE OLIVEIRA

RESPONSÁVEL PELA CONTABILIDADE: ANA PAULA BERNARDES SILVA MARTINS

SIGFIS - Versão 2021

Data de Emissão: 23/11/2021 12:47h

Anexo 1 do RREO

RECEITAS INTRA-ORÇAMENTÁRIAS	PREVISÃO INICIAL	PREVISÃO ATUALIZADA (a)	RECEITAS REALIZADAS				SALDO A REALIZAR (a-c)
			No Bimestre (b)	% (b/a)	Até 10/2021 (c)	% (c/a)	
RECEITAS CORRENTES	135.033.609,3	135.033.609,3	19.417.326,1	14,4	81.188.046,9	60,1	53.845.562,4
Impostos	0,0	0,0	0,0	0,0	0,0	0,0	0,0
Taxas	0,0	0,0	0,0	0,0	0,0	0,0	0,0
Contribuição de Melhoria	0,0	0,0	0,0	0,0	0,0	0,0	0,0
CONTRIBUIÇÕES	104.579.109,3	104.579.109,3	14.612.084,7	14,0	55.774.474,8	53,3	48.804.634,5
Contribuições Sociais	104.579.109,3	104.579.109,3	14.612.084,7	14,0	55.774.474,8	53,3	48.804.634,5
Contribuições Econômicas	0,0	0,0	0,0	0,0	0,0	0,0	0,0
Contr. Custeio do Serv. de Ilum. Públ.	0,0	0,0	0,0	0,0	0,0	0,0	0,0
RECEITA PATRIMONIAL	0,0	0,0	0,0	0,0	0,0	0,0	0,0
Exploração do Patrimônio Imobiliário do Estado	0,0	0,0	0,0	0,0	0,0	0,0	0,0
Valores Mobiliários	0,0	0,0	0,0	0,0	0,0	0,0	0,0
Demais Receitas Patrimoniais	0,0	0,0	0,0	0,0	0,0	0,0	0,0
RECEITA INDUSTRIAL	0,0	0,0	0,0	0,0	0,0	0,0	0,0
RECEITA DE SERVIÇOS	24.454.500,0	24.454.500,0	4.799.241,4	19,6	22.712.778,8	92,9	1.741.721,2
Serviços Adm. e Comerciais Gerais	0,0	0,0	0,0	0,0	0,0	0,0	0,0
Serviços Ref. à Navegação e ao Transporte	0,0	0,0	0,0	0,0	0,0	0,0	0,0
Outros Serviços	24.454.500,0	24.454.500,0	4.799.241,4	19,6	22.712.778,8	92,9	1.741.721,2
OUTRAS RECEITAS CORRENTES	6.000.000,0	6.000.000,0	6.000,0	0,1	2.700.793,3	45,0	3.299.206,7
Multas Adm., Contratuais e Judiciais	0,0	0,0	0,0	0,0	0,0	0,0	0,0
Indenizações, Restituições e Ressarcimentos	0,0	0,0	0,0	0,0	0,0	0,0	0,0
Demais Receitas Correntes	6.000.000,0	6.000.000,0	6.000,0	0,1	2.700.793,3	45,0	3.299.206,7
RECEITAS DE CAPITAL	32.522.400,0	32.522.400,0	20.701.001,6	63,7	60.295.203,1	185,4	-27.772.803,1
ALIENAÇÃO DE BENS	0,0	0,0	0,0	0,0	0,0	0,0	0,0
Alienação de Bens Móveis	0,0	0,0	0,0	0,0	0,0	0,0	0,0
Alienação de Bens Imóveis	0,0	0,0	0,0	0,0	0,0	0,0	0,0
Alienação de Bens Intangíveis	0,0	0,0	0,0	0,0	0,0	0,0	0,0
AMORTIZAÇÃO DE EMPRÉSTIMOS	32.522.400,0	32.522.400,0	20.701.001,6	63,7	60.295.203,1	185,4	-27.772.803,1
OUTRAS RECEITAS DE CAPITAL	0,0	0,0	0,0	0,0	0,0	0,0	0,0
Integralização do Capital Social	0,0	0,0	0,0	0,0	0,0	0,0	0,0
Demais Receitas de Capital	0,0	0,0	0,0	0,0	0,0	0,0	0,0
TOTAL	167.556.009,3	167.556.009,3	40.118.327,7	23,9	141.483.250,0	84,4	26.072.759,3

Fonte : SECRETARIA MUNICIPAL DE TRANSPARÊNCIA E CONTROLE

Continua (2/3)

Wladimir Garotinho
Prefeito
Matr.: 40.281

Ana Paula Bernardes Silva Martins
Contadora Geral do Município
CRF/RJ: 088968/O-3
Matrícula: 15.078

CHEFE DO PODER EXECUTIVO: WLADIMIR BARROS ASSIED DE OLIVEIRA

RESPONSÁVEL PELA CONTABILIDADE: ANA PAULA BERNARDES SILVA MARTINS

SIGFIS - Versão 2021

Data de Emissão: 23/11/2021 12:47h

Anexo 1 do RREO

MUNICÍPIO DE CAMPOS DOS GOYTACAZES
RELATÓRIO RESUMIDO DA EXECUÇÃO ORÇAMENTÁRIA
BALANÇO ORÇAMENTÁRIO
ORÇAMENTOS FISCAL E DA SEGURIDADE SOCIAL
PERÍODO DE REFERÊNCIA : 5º Bimestre / 2021

Continuação (3/3)

LRF, Art 52, inciso I, Alíneas "a" e "b" do inciso II e §1º - Anexo 1

DESPESAS	DOTAÇÃO INICIAL (d)	DOTAÇÃO ATUALIZADA (e)	DESPESAS EMPENHADAS		SALDO (g) = (e - f)	DESPESAS LIQUIDADAS		SALDO (i) = (e - h)	DESPESAS PAGAS ATÉ O BIM (j)
			No Bimestre	Até 10/2021 (f)		No Bimestre	Até 10/2021 (h)		
			R\$1,00						
DESPESAS (EXCETO INTRA-ORÇAMENTÁRIAS)	1.612.921.456,3	1.809.152.951,4	210.883.811,5	1.581.148.162,5	228.004.788,9	318.879.065,8	1.293.845.962,2	515.306.989,2	1.284.319.966,3
DESPESAS CORRENTES	1.519.701.592,3	1.707.400.852,6	204.574.418,8	1.534.963.694,1	172.437.158,5	311.976.219,4	1.263.191.210,7	444.209.641,9	1.253.915.503,6
PESSOAL E ENCARGOS SOCIAIS	890.990.938,1	1.022.441.282,7	103.570.552,9	934.624.368,2	87.816.914,5	179.042.565,3	757.800.096,1	264.841.186,6	756.607.954,2
JUROS E ENCARGOS DA DÍVIDA	18.010.529,1	557.478,7	136.695,9	320.695,9	236.782,8	51.606,4	186.852,1	370.626,6	186.852,1
OUTRAS DESPESAS CORRENTES	610.700.125,1	684.402.091,2	100.867.170,1	600.018.630,0	84.383.461,2	132.882.047,8	505.404.262,5	178.997.828,7	497.120.697,3
DESPESAS DE CAPITAL	76.110.824,0	89.025.590,0	6.309.392,7	46.184.468,4	42.841.121,9	6.902.846,4	30.654.751,5	58.370.838,8	30.404.462,7
INVESTIMENTOS	40.391.956,8	52.414.027,4	3.429.909,0	10.241.369,4	42.172.658,0	743.236,6	2.320.557,1	50.093.470,3	2.076.268,4
INVERSÕES FINANCEIRAS	1.037.203,0	1.920.580,0	425.576,5	1.341.191,7	579.388,3	425.576,5	1.341.191,7	579.388,3	1.335.191,7
AMORTIZAÇÃO DA DÍVIDA	34.681.664,1	34.690.982,8	2.453.907,3	34.601.907,3	89.075,5	5.734.033,3	26.993.002,7	7.697.980,1	26.993.002,7
RESERVA DE CONTINGÊNCIA	17.009.040,0	12.726.508,5	0,0	0,0	12.726.508,5	0,0	0,0	12.726.508,5	0,0
DESPESAS (INTRA-ORÇAMENTÁRIAS) (IX)	115.871.232,0	176.962.337,8	27.478.722,1	169.655.233,6	7.307.104,2	35.855.685,8	137.031.476,7	39.390.861,1	137.031.476,7
SUBTOTAL DAS DESPESAS (X)=(VIII+IX)	1.728.692.688,3	1.986.115.289,2	238.362.533,6	1.750.803.396,1	235.311.893,1	354.734.751,6	1.430.877.438,9	555.237.850,3	1.421.351.443,0
AMORTIZAÇÃO DA DÍVIDA / REFINANC. (XI)	0,0	0,0	0,0	0,0	0,0	0,0	0,0	0,0	0,0
Amortização da Dívida Interna	0,0	0,0	0,0	0,0	0,0	0,0	0,0	0,0	0,0
Dívida Mobiliária	0,0	0,0	0,0	0,0	0,0	0,0	0,0	0,0	0,0
Outras Dívidas	0,0	0,0	0,0	0,0	0,0	0,0	0,0	0,0	0,0
Amortização da Dívida Externa	0,0	0,0	0,0	0,0	0,0	0,0	0,0	0,0	0,0
Dívida Mobiliária	0,0	0,0	0,0	0,0	0,0	0,0	0,0	0,0	0,0
Outras Dívidas	0,0	0,0	0,0	0,0	0,0	0,0	0,0	0,0	0,0
SUBTOTAL COM REFINANCIAMENTO (XII)=(X+XI)	1.728.692.688,3	1.986.115.289,2	238.362.533,6	1.750.803.396,1	235.311.893,1	354.734.751,6	1.430.877.438,9	555.237.850,3	1.421.351.443,0
SUPERÁVIT (XIII)				191.913.562,2			511.839.519,4		521.365.515,3
TOTAL (XIV)=(XII+XIII)	1.728.692.688,3	1.986.115.289,2	238.362.533,6	1.942.716.958,3		354.734.751,6	1.942.716.958,3		1.942.716.958,3
RESERVA DO RPPS	17.990.960,0	17.990.960,0	0,0	0,0	17.990.960,0	0,0	0,0	17.990.960,0	0,0

Fonte : SECRETARIA MUNICIPAL DE TRANSPARÊNCIA E CONTROLE

CHEFE DO PODER EXECUTIVO: WLADIMIR BARROS ASSIED DE OLIVEIRA

RESPONSÁVEL PELA CONTABILIDADE: ANA PAULA BERNARDES SILVA MARTINS

SIGFIS - Versão 2021

Data de Emissão: 23/11/2021 12:47h

Ana Paula Bernardes Silva Martins
Contadora Geral do Município
CRF/RJ: 088968/O-3
Matrícula: 15.078

Wladimir Garotinho
Prefeito
Matr.: 40.281

MUNICÍPIO DE CAMPOS DOS GOYTACAZES
RELATÓRIO RESUMIDO DA EXECUÇÃO ORÇAMENTÁRIA
DEMONSTRATIVO DA EXECUÇÃO DAS DESPESAS POR FUNÇÃO / SUBFUNÇÃO
ORÇAMENTOS FISCAL E DA SEGURIDADE SOCIAL
PERÍODO DE REFERÊNCIA : 5º Bimestre / 2021

RREO - Anexo 2 (LRF, Art. 52, Inciso II, alínea "c")

RS1,00

FUNÇÃO / SUBFUNÇÃO	DOTAÇÃO INICIAL	DOTAÇÃO ATUALIZADA (a)	DESPESAS EMPENHADAS			SALDO (c) = (a-b)	DESPESAS LIQUIDADAS			SALDO (e) = (a-d)
			No Bimestre	Até 10/2021 (b)	% (b/total b)		No Bimestre	Até 10/2021 (d)	% (d/total d)	
DESPESAS (EXCETO INTRA-ORÇAMENTÁRIAS) (I)	1.630.812.416,3	1.827.143.911,4	210.883.811,6	1.581.148.182,4	90,3	245.995.749,0	318.879.065,9	1.293.845.962,2	90,4	533.297.940,2
Legislativa	30.015.919,7	30.585.385,9	3.525.555,5	23.572.187,4	1,3	7.013.198,5	5.053.329,0	21.862.456,8	1,5	8.722.929,1
Ação Legislativa	54.339,0	591.647,2	39.800,3	159.680,3	0,0	431.966,9	32.252,3	42.242,3	0,0	549.404,9
Administração Geral	29.780.282,7	29.993.738,7	3.485.756,3	23.412.507,2	1,3	6.581.231,5	5.021.076,8	21.820.214,5	1,5	8.173.524,1
Divulgação Cultural	161.298,0	0,1	0,0	0,0	0,0	0,1	0,0	0,0	0,0	0,1
Judiciária	39.630.275,6	24.819.323,6	5.021,4	24.104.626,5	1,4	714.695,0	1.954.787,1	18.966.633,0	1,3	5.912.696,6
Ação Judiciária	1.951,0	0,0	0,0	0,0	0,0	0,0	0,0	0,0	0,0	0,0
Defesa do Inter. Públ. no Proc. Judic.	38.902.709,0	24.041.000,0	0,0	23.713.107,0	1,4	327.893,0	1.678.579,5	18.568.367,7	1,3	5.482.632,3
Administração Geral	725.615,6	778.323,6	5.021,4	391.521,0	0,0	386.802,0	276.207,6	348.295,3	0,0	430.058,3
Administração	182.866.031,8	236.221.290,0	41.928.738,7	207.294.388,7	11,8	28.928.901,3	41.712.833,3	158.603.645,1	11,1	77.611.644,9
Ação Legislativa	0,0	0,0	0,0	0,0	0,0	0,0	0,0	0,0	0,0	0,0
Administração Geral	174.594.857,2	223.961.385,4	40.595.165,7	196.651.895,3	11,2	27.329.490,1	39.464.495,2	149.391.018,4	10,4	74.590.367,0
Administração Financeira	3.772.496,6	4.007.127,7	806.038,5	3.343.488,1	0,2	663.639,5	816.726,0	3.274.174,9	0,2	732.952,9
Normalização e Fiscalização	2,0	0,0	0,0	0,0	0,0	0,0	0,0	0,0	0,0	0,0
Tecnologia da Informação	593.541,0	400.000,0	100.000,0	400.000,0	0,0	0,0	100.000,0	400.000,0	0,0	0,0
Formação de Recursos Humanos	13.182,0	3.286,0	0,0	0,0	0,0	3.286,0	0,0	0,0	0,0	3.286,0
Administração de Receitas	3.678.627,0	5.903.627,0	0,0	5.553.213,6	0,3	350.413,4	906.035,6	4.192.660,2	0,3	1.710.966,8
Comunicação Social	83.326,0	105.323,9	0,0	4.600,0	0,0	100.723,9	0,0	4.600,0	0,0	100.723,9
Serviços Financeiros	250.000,0	1.820.540,0	425.576,5	1.341.191,7	0,1	479.348,3	425.576,5	1.341.191,7	0,1	479.348,3
Segurança Pública	1.237.613,0	321.384,3	114.816,5	179.906,7	0,0	141.477,6	46.635,5	95.012,9	0,0	226.371,4
Administração Geral	1.140.843,0	321.384,3	114.816,5	179.906,7	0,0	141.477,6	46.635,5	95.012,9	0,0	226.371,4
Formação de Recursos Humanos	2.367,0	0,0	0,0	0,0	0,0	0,0	0,0	0,0	0,0	0,0
Policamento	9.865,0	0,0	0,0	0,0	0,0	0,0	0,0	0,0	0,0	0,0
Defesa Civil	31.068,0	0,0	0,0	0,0	0,0	0,0	0,0	0,0	0,0	0,0
Informação e Inteligência	51.103,0	0,0	0,0	0,0	0,0	0,0	0,0	0,0	0,0	0,0
Relações de Trabalho	2.367,0	0,0	0,0	0,0	0,0	0,0	0,0	0,0	0,0	0,0
Assistência Social	45.742.003,0	46.450.890,0	3.070.002,7	28.076.738,1	1,6	18.374.151,9	4.830.990,9	20.863.135,3	1,5	25.587.754,7
Administração Geral	15.109.953,8	15.837.657,4	342.431,5	14.508.348,7	0,8	1.329.308,7	2.618.055,9	11.171.008,3	0,8	4.866.649,1
Formação de Recursos Humanos	8.700,0	8.700,0	0,0	0,0	0,0	8.700,0	0,0	0,0	0,0	8.700,0
Assistência ao Idoso	416.947,0	906,0	0,0	0,0	0,0	906,0	0,0	0,0	0,0	906,0
Assistência ao Portador de Deficiência	2.519.725,3	2.980.684,0	166.469,9	953.666,8	0,1	2.027.017,1	149.137,4	807.338,9	0,1	2.173.345,1
Assistência à Criança e ao Adolescente	4.969.921,9	5.964.646,0	714.912,7	4.083.086,6	0,2	1.881.559,5	540.327,7	3.361.637,2	0,2	2.603.008,9
Assistência Comunitária	22.677.695,0	21.658.296,7	1.846.188,6	8.531.836,0	0,5	13.126.660,6	1.522.569,9	5.523.151,0	0,4	16.135.145,7
Direitos Indiv., Coletivos e Difusos	19.060,0	0,0	0,0	0,0	0,0	0,0	0,0	0,0	0,0	0,0
Previdência Social	211.864.549,3	211.864.549,3	32.271.100,4	176.414.428,6	10,1	35.450.128,7	39.882.544,5	167.962.110,2	11,7	43.902.439,0
Administração Geral	211.864.549,3	211.864.549,3	32.271.100,4	176.414.428,6	10,1	35.450.128,7	39.882.544,5	167.962.110,2	11,7	43.902.439,0

Wladimir Garotinho
Prefeito
Matr.: 40.281

Ana Paula Bernardes Silva Martins
Contadora Geral do Município
CFC/RJ: 088958/0-3
Matrícula: 15.078

CHEFE DO PODER EXECUTIVO: WLADIMIR BARROS ASSED DE OLIVEIRA
RESPONSÁVEL PELA CONTABILIDADE: ANA PAULA BERNARDES SILVA MARTINS

SIGFIS - Versão 2021

Data de Emissão: 23/11/2021 12:47h

Anexo II do RREO

MUNICÍPIO DE CAMPOS DOS GOYTACAZES
RELATÓRIO RESUMIDO DA EXECUÇÃO ORÇAMENTÁRIA
DEMONSTRATIVO DA EXECUÇÃO DAS DESPESAS POR FUNÇÃO / SUBFUNÇÃO
ORÇAMENTOS FISCAL E DA SEGURIDADE SOCIAL
PERÍODO DE REFERÊNCIA : 5º Bimestre / 2021

RREO - Anexo 2 (LRF, Art. 52, Inciso II, alínea "c")

RS1,00

FUNÇÃO / SUBFUNÇÃO	DOTAÇÃO INICIAL	DOTAÇÃO ATUALIZADA (a)	DESPESAS EMPENHADAS			SALDO (c) = (a-b)	DESPESAS LIQUIDADAS			SALDO (e) = (a-d)
			No Bimestre	Até 10/2021 (b)	% (b/total b)		No Bimestre	Até 10/2021 (d)	% (d/total d)	
Saúde	593.268.682,8	792.769.866,0	68.877.433,6	743.270.955,0	42,5	49.498.911,1	156.150.946,9	613.705.325,9	42,9	179.064.540,1
Administração Geral	401.665.360,2	516.398.447,7	30.668.417,7	480.612.080,4	27,5	35.786.369,3	89.111.342,2	376.726.242,2	26,3	139.672.207,4
Normalização e Fiscalização	11.155,0	0,0	0,0	0,0	0,0	0,0	0,0	0,0	0,0	0,0
Assistência ao Portador de Deficiência	1.069.479,0	804.405,0	0,0	486.572,0	0,0	317.832,4	90.840,8	395.333,2	0,0	409.071,8
Atenção Básica	44.705.093,3	70.465.461,9	10.184.924,0	66.143.128,4	3,8	4.322.333,4	16.758.443,9	50.425.758,7	3,5	20.039.703,2
Assistência Hospitalar e Ambulatorial	137.276.949,5	187.571.471,9	21.807.639,5	179.552.103,0	10,3	8.019.368,9	43.932.661,4	176.438.639,0	12,3	11.132.833,0
Suporte Profilático e Terapêutico	4.532.507,7	15.278.489,5	6.066.996,4	15.600.737,9	0,9	217.751,6	150.135,0	8.903.383,5	0,6	6.375.106,0
Vigilância Sanitária	2.574.776,0	1.444.418,2	57.378,2	887.978,4	0,0	576.441,8	14.470,6	319.929,1	0,0	1.124.489,1
Vigilância Epidemiológica	1.274.436,0	807.169,9	92.077,3	548.356,2	0,0	258.813,7	93.053,0	496.040,3	0,0	311.129,6
Alimentação e Nutrição	158.931,0	0,0	0,0	0,0	0,0	0,0	0,0	0,0	0,0	0,0
Trabalho	270.515,0	9.194,0	0,0	0,0	0,0	9.194,0	0,0	0,0	0,0	9.194,0
Administração Geral	1.379,0	0,0	0,0	0,0	0,0	0,0	0,0	0,0	0,0	0,0
Empregabilidade	149.959,0	0,0	0,0	0,0	0,0	0,0	0,0	0,0	0,0	0,0
Fomento ao Trabalho	119.177,0	9.194,0	0,0	0,0	0,0	9.194,0	0,0	0,0	0,0	9.194,0
Educação	304.235.041,1	307.389.657,4	34.605.555,6	249.575.581,3	14,3	57.814.076,1	53.368.621,7	193.435.606,0	13,5	113.954.051,4
Administração Geral	29.953.641,0	23.603.185,1	5.034.080,7	22.166.256,1	1,3	1.436.929,0	5.286.428,8	14.066.011,2	1,0	9.537.174,0
Alimentação e Nutrição	32.205.905,4	35.725.115,8	675.884,2	16.812.823,8	1,0	18.912.292,0	4.106.974,5	5.055.132,2	0,4	30.669.983,6
Ensino Fundamental	164.435.920,8	160.841.468,2	23.755.476,4	138.715.881,5	7,9	22.125.586,7	30.727.041,7	116.019.256,4	8,1	44.822.211,8
Ensino Superior	868,0	0,0	0,0	0,0	0,0	0,0	0,0	0,0	0,0	0,0
Educação Infantil	77.633.706,0	87.214.888,3	5.140.104,3	71.880.619,9	4,1	15.334.268,4	13.248.176,6	58.295.206,3	4,1	28.919.661,9
Educação de Jovens e Adultos	5.000,0	5.000,0	0,0	0,0	0,0	5.000,0	0,0	0,0	0,0	5.000,0
Cultura	1.817.350,8	2.884.651,3	327.937,4	2.006.628,8	0,1	884.022,6	412.960,6	1.421.477,2	0,1	1.463.174,1
Administração Geral	1.131.576,8	2.868.159,3	327.937,4	1.999.328,8	0,1	868.830,6	412.960,6	1.420.177,2	0,1	1.447.982,1
Administração Financeira	6.352,0	0,0	0,0	0,0	0,0	0,0	0,0	0,0	0,0	0,0
Patr. Hist., Artístico e Arqueológico	107.710,0	906,0	0,0	0,0	0,0	906,0	0,0	0,0	0,0	906,0
Divulgação Cultural	571.712,0	15.586,0	0,0	1.300,0	0,0	14.286,0	0,0	1.300,0	0,0	14.286,0
Direitos da Cidadania	1.232.291,6	165.941,5	2.381,3	6.648,5	0,0	159.292,9	2.422,1	5.513,9	0,0	160.427,5
Administração Geral	543.066,6	165.941,5	2.381,3	6.648,5	0,0	159.292,9	2.422,1	5.513,9	0,0	160.427,5
Assistência Comunitária	687.846,0	0,0	0,0	0,0	0,0	0,0	0,0	0,0	0,0	0,0
Direitos Indiv., Coletivos e Difusos	1.379,0	0,0	0,0	0,0	0,0	0,0	0,0	0,0	0,0	0,0

Wladimir Garotinho
Prefeito
Matr.: 40.281

Ana Paula Bernardes Silva Martins
Contadora Geral do Município
CFC/RJ: 088958/0-3
Matrícula: 15.078

CHEFE DO PODER EXECUTIVO: WLADIMIR BARROS ASSED DE OLIVEIRA
RESPONSÁVEL PELA CONTABILIDADE: ANA PAULA BERNARDES SILVA MARTINS

SIGFIS - Versão 2021

Data de Emissão: 23/11/2021 12:47h

Anexo II do RREO



MUNICÍPIO DE CAMPOS DOS GOYTACAZES
RELATÓRIO RESUMIDO DA EXECUÇÃO ORÇAMENTÁRIA
DEMONSTRATIVO DA EXECUÇÃO DAS DESPESAS POR FUNÇÃO / SUBFUNÇÃO
ORÇAMENTOS FISCAL E DA SEGURIDADE SOCIAL
PERÍODO DE REFERÊNCIA : 5º Bimestre / 2021

RREO - Anexo 2 (LRF, Art. 52, Inciso II, alínea "c")

R\$1,00

FUNÇÃO / SUBFUNÇÃO	DOTAÇÃO INICIAL	DOTAÇÃO ATUALIZADA (a)	DESPESAS EMPENHADAS			SALDO (c) = (a-b)	DESPESAS LIQUIDADAS			SALDO (e) = (a-d)
			No Bimestre	Até 10/2021 (b)	% (b/total b)		No Bimestre	Até 10/2021 (d)	% (d/total d)	
Urbanismo	100.385.720,2	99.305.253,8	22.226.345,1	87.973.512,9	5,0	11.331.740,9	14.950.940,9	67.254.469,7	4,7	32.950.784,1
Patr. Hist., Artístico e Arqueológico	79.419,0	0,0	0,0	0,0	0,0	0,0	0,0	0,0	0,0	0,0
Infra-estrutura Urbana	14.486.642,0	14.506.769,3	3.613.197,0	7.913.552,4	0,5	6.593.216,9	1.763.707,9	2.630.448,5	0,2	11.876.320,8
Serviços Urbanos	85.547.394,2	84.735.890,5	18.613.148,2	80.059.969,6	4,6	4.675.929,9	13.187.233,0	64.624.021,1	4,5	20.111.869,3
Transportes Coletivos Urbanos	37.378,0	30.000,0	0,0	0,0	0,0	30.000,0	0,0	0,0	0,0	30.000,0
Saneamento Básico Urbano	40.449,0	0,0	0,0	0,0	0,0	0,0	0,0	0,0	0,0	0,0
Preservação e Conservação Ambiental	194.438,0	32.594,0	0,0	0,0	0,0	32.594,0	0,0	0,0	0,0	32.594,0
Habituação	331.620,0	313.811,0	0,0	0,0	0,0	313.811,0	0,0	0,0	0,0	313.811,0
Direitos Indiv., Coletivos e Difusos	9.865,0	9.865,0	0,0	0,0	0,0	9.865,0	0,0	0,0	0,0	9.865,0
Habituação Urbana	17.809,0	0,0	0,0	0,0	0,0	0,0	0,0	0,0	0,0	0,0
Recuperação de Áreas Degradadas	303.946,0	303.946,0	0,0	0,0	0,0	303.946,0	0,0	0,0	0,0	303.946,0
Saneamento	5.778.108,3	635.388,3	0,0	0,0	0,0	635.388,3	0,0	0,0	0,0	635.388,3
Serviços Urbanos	99.885,0	99.885,0	0,0	0,0	0,0	99.885,0	0,0	0,0	0,0	99.885,0
Saneamento Básico Urbano	5.678.223,3	535.503,3	0,0	0,0	0,0	535.503,3	0,0	0,0	0,0	535.503,3
Gestão Ambiental	1.342.469,0	946.399,0	10.761,8	41.304,2	0,0	905.094,9	10.162,8	39.019,2	0,0	907.298,8
Administração Geral	22.301,0	591.658,0	6.000,0	0,0	0,0	585.658,0	3.706,0	3.706,0	0,0	587.952,0
Ordenamento Territorial	9.075,0	0,0	0,0	0,0	0,0	0,0	0,0	0,0	0,0	0,0
Formação de Recursos Humanos	394,0	0,0	0,0	0,0	0,0	0,0	0,0	0,0	0,0	0,0
Preservação e Conservação Ambiental	1.193.699,0	298.651,0	4.761,8	35.304,2	0,0	283.346,8	6.456,8	35.304,2	0,0	283.346,8
Controle Ambiental	5.430,0	1.000,0	0,0	0,0	0,0	1.000,0	0,0	0,0	0,0	1.000,0
Recursos Hídricos	111.570,0	55.000,0	0,0	0,0	0,0	55.000,0	0,0	0,0	0,0	55.000,0
Ciência e Tecnologia	174.938,0	0,0	0,0	0,0	0,0	0,0	0,0	0,0	0,0	0,0
Ensino Profissional	868,0	0,0	0,0	0,0	0,0	0,0	0,0	0,0	0,0	0,0
Desenvolvimento Científico	868,0	0,0	0,0	0,0	0,0	0,0	0,0	0,0	0,0	0,0
Desenv. Tecnológico e Engenharia	93.408,0	0,0	0,0	0,0	0,0	0,0	0,0	0,0	0,0	0,0
Difusão do Conhec. Cientif./Tecn.	79.794,0	0,0	0,0	0,0	0,0	0,0	0,0	0,0	0,0	0,0
Agricultura	5.506.226,0	1.636.534,1	631.828,6	852.278,6	0,0	784.255,5	0,0	220.450,0	0,0	1.416.084,1
Administração Geral	2.165.889,0	80.046,0	0,0	0,0	0,0	80.046,0	0,0	0,0	0,0	80.046,0
Administração Financeira	118.389,0	0,0	0,0	0,0	0,0	0,0	0,0	0,0	0,0	0,0
Desenvolvimento Científico	789,0	0,0	0,0	0,0	0,0	0,0	0,0	0,0	0,0	0,0
Abastecimento	1.625.736,0	1.328.175,6	631.828,6	648.728,6	0,0	679.447,0	0,0	16.900,0	0,0	1.311.275,6
Extensão Rural	39.463,0	0,0	0,0	0,0	0,0	0,0	0,0	0,0	0,0	0,0
Irrigação	102.601,0	0,0	0,0	0,0	0,0	0,0	0,0	0,0	0,0	0,0
Promoção da Produção Agropecuária	1.165.123,0	0,0	0,0	0,0	0,0	0,0	0,0	0,0	0,0	0,0
Defesa Agropecuária	288.236,0	228.312,5	0,0	203.550,0	0,0	24.762,5	0,0	203.550,0	0,0	24.762,5

Wladimir Garotinho
Prefeito
Matr.: 40.281

Ana Paula Bernardes Silva Martins
Contadora Geral do Município
CRC/RJ: 088968/O-3
Matrícula: 15.678

CHEFE DO PODER EXECUTIVO: WLADIMIR BARROS ASSIED DE OLIVEIRA
RESPONSÁVEL PELA CONTABILIDADE: ANA PAULA BERNARDES SILVA MARTINS

SIGFIS - Versão 2021

Data de Emissão: 23/11/2021 12:47h

Anexo II do RREO

MUNICÍPIO DE CAMPOS DOS GOYTACAZES
RELATÓRIO RESUMIDO DA EXECUÇÃO ORÇAMENTÁRIA
DEMONSTRATIVO DA EXECUÇÃO DAS DESPESAS POR FUNÇÃO / SUBFUNÇÃO
ORÇAMENTOS FISCAL E DA SEGURIDADE SOCIAL
PERÍODO DE REFERÊNCIA : 5º Bimestre / 2021

RREO - Anexo 2 (LRF, Art. 52, Inciso II, alínea "c")

R\$1,00

FUNÇÃO / SUBFUNÇÃO	DOTAÇÃO INICIAL	DOTAÇÃO ATUALIZADA (a)	DESPESAS EMPENHADAS			SALDO (c) = (a-b)	DESPESAS LIQUIDADAS			SALDO (e) = (a-d)
			No Bimestre	Até 10/2021 (b)	% (b/total b)		No Bimestre	Até 10/2021 (d)	% (d/total d)	
Comércio e Serviços	408.072,0	180,0	0,0	0,0	0,0	180,0	0,0	0,0	0,0	180,0
Promoção Comercial	408.072,0	180,0	0,0	0,0	0,0	180,0	0,0	0,0	0,0	180,0
Comunicações	1.706.534,0	603.747,1	16.534,0	127.308,9	0,0	476.438,2	0,0	0,0	0,0	603.747,1
Comunicação Social	1.655.240,0	552.453,1	16.534,0	127.308,9	0,0	425.144,2	0,0	0,0	0,0	552.453,1
Comunicações Postais	51.294,0	51.294,0	0,0	0,0	0,0	51.294,0	0,0	0,0	0,0	51.294,0
Energia	788,0	0,0	0,0	0,0	0,0	0,0	0,0	0,0	0,0	0,0
Energia Elétrica	788,0	0,0	0,0	0,0	0,0	0,0	0,0	0,0	0,0	0,0
Transporte	10.992.648,0	2.480.909,0	428.041,9	1.492.968,3	0,1	987.940,7	428.041,9	1.492.968,3	0,1	987.940,7
Assistência Comunitária	10.590.890,0	2.480.786,0	428.041,9	1.492.968,3	0,1	987.817,7	428.041,9	1.492.968,3	0,1	987.817,7
Infra-estrutura Urbana	1.262,0	0,0	0,0	0,0	0,0	0,0	0,0	0,0	0,0	0,0
Transporte Aéreo	194.849,0	78,0	0,0	0,0	0,0	78,0	0,0	0,0	0,0	78,0
Transporte Rodoviário	205.847,0	45,0	0,0	0,0	0,0	45,0	0,0	0,0	0,0	45,0
Desporto e Lazer	4.205.019,2	1.798.812,5	266.325,0	1.257.326,3	0,1	541.486,2	294.186,2	803.370,0	0,1	995.442,4
Desporto de Rendimento	363.990,0	23.163,0	0,0	0,0	0,0	23.163,0	0,0	0,0	0,0	23.163,0
Desporto Comunitário	2.246.126,2	1.756.395,5	266.325,0	1.257.326,3	0,1	499.069,2	294.186,2	803.370,0	0,1	953.025,4
Lazer	1.594.903,0	19.254,0	0,0	0,0	0,0	19.254,0	0,0	0,0	0,0	19.254,0
Encargos especiais	52.680.000,0	35.223.365,0	2.575.371,7	34.907.371,7	2,0	315.993,3	5.780.562,5	27.174.777,6	1,9	8.048.587,4
Serviço de Dívida Interna	52.680.000,0	35.223.365,0	2.575.371,7	34.907.371,7	2,0	315.993,3	5.780.562,5	27.174.777,6	1,9	8.048.587,4
Reserva de Contingência	35.000.000,0	30.717.468,5	0,0	0,0	0,0	30.717.468,5	0,0	0,0	0,0	30.717.468,5
Reserva Orçamentária do Regime Próprio de Previdência	17.990.960,0	17.990.960,0	0,0	0,0	0,0	17.990.960,0	0,0	0,0	0,0	17.990.960,0
Reserva de Contingência	17.009.040,0	12.726.508,5	0,0	0,0	0,0	12.726.508,5	0,0	0,0	0,0	12.726.508,5
DESPESAS (INTRA-ORÇAMENTÁRIAS) (II)	115.871.232,0	176.962.337,8	27.478.722,0	169.855.233,7	9,7	7.307.104,1	35.855.685,7	137.031.476,7	9,6	39.930.861,2
TOTAL (III) = (I + II)	1.746.683.648,3	2.004.106.249,3	238.362.533,8	1.750.803.396,1	100,0	253.302.853,2	354.734.751,6	1.430.877.438,9	100,0	573.228.810,4

Wladimir Garotinho
Prefeito
Matr.: 40.281

Ana Paula Bernardes Silva Martins
Contadora Geral do Município
CRC/RJ: 088968/O-3
Matrícula: 15.078

CHEFE DO PODER EXECUTIVO: WLADIMIR BARROS ASSIED DE OLIVEIRA
RESPONSÁVEL PELA CONTABILIDADE: ANA PAULA BERNARDES SILVA MARTINS

SIGFIS - Versão 2021

Data de Emissão: 23/11/2021 12:47h

Anexo II do RREO

MUNICÍPIO DE CAMPOS DOS GOYTACAZES
RELATÓRIO RESUMIDO DA EXECUÇÃO ORÇAMENTÁRIA
DEMONSTRATIVO DA EXECUÇÃO DAS DESPESAS POR FUNÇÃO / SUBFUNÇÃO
ORÇAMENTOS FISCAL E DA SEGURIDADE SOCIAL
PERÍODO DE REFERÊNCIA : 5º Bimestre / 2021

RREO - Anexo 2 (LRF, Art. 52, Inciso II, alínea "c")

R\$1,00

FUNÇÃO / SUBFUNÇÃO	DOTAÇÃO INICIAL	DOTAÇÃO ATUALIZADA (a)	DESPESAS EMPENHADAS			SALDO (c) = (a-b)	DESPESAS LIQUIDADAS			SALDO (e) = (a-d)
			No Bimestre	Até 10/2021 (b)	% (b/total b)		No Bimestre	Até 10/2021 (d)	% (d/total d)	
Saúde	54.000.000,0	62.538.283,8	14.180.207,2	62.165.643,4	3,6	372.640,4	9.708.969,7	51.761.238,5	3,6	10.777.045,2
Administração Geral	24.000.000,0	33.588.472,6	10.801.762,0	33.588.472,6	1,9	0,0	6.033.809,9	27.515.177,4	1,9	6.073.295,2
Assistência Hospitalar e Ambulatorial	30.000.000,0	28.949.811,2	3.378.445,2	28.577.170,8	1,6	372.640,4	3.675.159,9	24.246.061,2	1,7	4.703.750,1
Educação	20.790.720,0	24.782.045,4	1.473.055,4	23.989.708,1	1,4	792.337,3	3.845.158,6	17.377.340,8	1,2	7.404.704,6
Administração Geral	2.050.000,0	1.224.156,6	298.459,4	1.202.039,5	0,1	22.117,2	220.751,1	955.443,3	0,1	268.713,3
Ensino Fundamental	12.590.720,0	16.923.328,0	-266.564,8	16.199.472,5	0,9	723.855,5	2.343.477,1	11.154.912,9	0,8	5.768.415,1
Educação Infantil	6.150.000,0	6.634.560,7	1.441.160,8	6.588.196,1	0,4	46.364,6	1.280.930,4	5.266.984,6	0,4	1.367.576,1

Wladimir Garotinho
Prefeito
Matr.: 40.281

Ana Paula Bernardes Silva Martins
Contadora Geral do Município
CRC/RJ: 088568/O-3
Matrícula: 15.078

MUNICÍPIO DE CAMPOS DOS GOYTACAZES
RELATÓRIO RESUMIDO DA EXECUÇÃO ORÇAMENTÁRIA
DEMONSTRATIVO DA RECEITA CORRENTE LÍQUIDA
ORÇAMENTOS FISCAL E DA SEGURIDADE SOCIAL
PERÍODO DE REFERÊNCIA : 5º Bimestre / 2021

LRF, art 53, inciso I - Anexo 3

R\$1,00

ESPECIFICAÇÃO	EVOLUÇÃO DA RECEITA REALIZADA NOS ÚLTIMOS 12 MESES												TOTAL ULT - 12 M.	PREVISÃO ATUALIZADA
	NOV/2020	DEZ/2020	JAN/2021	FEV/2021	MAR/2021	ABR/2021	MAI/2021	JUN/2021	JUL/2021	AGO/2021	SET/2021	OUT/2021		
RECEITAS CORRENTES (I)	29.353.149,9	186.586.985,8	145.614.020,7	209.515.882,7	185.843.832,8	161.993.942,8	181.177.185,0	181.146.710,1	194.409.300,4	198.304.451,6	207.924.257,4	212.037.141,4	2.193.886.640,6	1.888.909.956,2
Impostos, Taxas e Contribuições de Melhoria	16.308.420,1	23.495.963,9	14.824.543,1	44.512.832,6	32.046.690,9	22.394.492,4	23.276.604,9	22.736.779,3	27.124.433,7	21.354.702,9	28.812.628,3	40.756.127,9	317.644.220,0	283.156.541,4
Imposto s/ a Prop. Predial/Territorial Urbana (IPTU)	3.958.511,0	3.879.373,7	1.085.778,8	23.045.130,7	10.530.828,1	5.084.026,6	5.385.467,2	4.993.141,1	8.018.523,1	4.634.743,0	10.851.767,9	16.426.109,1	97.893.400,3	89.588.156,1
Impostos s/ Serviços de Qualquer Natureza (ISS)	7.688.709,5	7.520.542,2	7.436.869,9	6.510.311,2	7.401.290,3	7.640.131,7	7.290.968,2	8.266.173,5	8.312.302,4	9.916.035,6	9.914.916,8	9.348.010,8	97.246.262,1	85.302.908,4
Impostos s/ Transmissão de Bens Imóveis	1.165.758,6	1.959.443,5	1.588.911,4	883.149,2	1.246.516,4	1.573.199,0	2.388.416,9	1.595.148,4	2.077.922,9	1.819.291,5	1.332.750,6	1.223.277,3	18.853.785,7	16.638.966,9
Imposto sobre a Renda e Proventos de Qualquer Natureza	1.425.217,9	8.243.048,2	3.737.049,3	5.470.520,3	7.740.694,7	4.856.349,1	5.007.190,2	5.508.435,3	9.542.576,8	2.089.711,1	2.801.929,1	9.654.894,5	66.077.616,5	51.542.810,7
Outros Impostos, Taxas e Contribuições de Melhoria	2.070.223,1	1.893.556,3	975.933,7	8.603.721,2	5.127.361,4	3.240.796,0	3.204.562,4	2.373.881,0	-826.891,5	2.894.921,7	3.911.263,9	4.103.836,2	37.573.155,4	40.083.679,3
RECEITA DE CONTRIBUIÇÕES	4.773.783,7	6.780.804,8	3.825.982,3	13.658.733,8	11.876.644,9	8.623.072,0	8.484.264,2	8.316.422,9	15.868.002,1	6.303.060,7	6.398.608,5	14.781.636,6	109.489.016,5	120.966.542,8
RECEITA PATRIMONIAL	21.417,3	58.998,2	44.941,4	50.278,1	122.164,5	195.082,6	398.098,1	1.864.279,8	198.591,0	421.651,7	1.366.245,2	1.753.873,6	6.495.622,5	9.547.025,6
Rendimentos de Aplicação Financeira	21.417,3	58.998,2	44.941,4	50.278,1	122.164,5	195.082,6	398.098,1	1.569.009,2	-191.336,3	1.099.849,5	1.366.245,2	1.746.873,6	6.481.622,4	8.737.371,0
Outras Receitas Patrimoniais	0,0	0,0	0,0	0,0	0,0	0,0	0,0	295.270,6	389.927,3	-678.197,8	0,0	7.000,0	14.000,1	809.654,6
Receita Agropecuária	0,0	0,0	0,0	0,0	0,0	0,0	0,0	0,0	0,0	0,0	0,0	0,0	0,0	0,0
Receita Industrial	0,0	0,0	0,0	0,0	0,0	0,0	0,0	0,0	0,0	0,0	0,0	0,0	0,0	0,0
Receita de Serviços	26.604,5	374.562,1	33.440,8	41.748,0	83.225,4	51.354,4	107.053,8	137.553,9	117.378,1	108.447,3	126.391,3	118.287,2	1.326.047,8	1.371.269,9
TRANSFERÊNCIAS CORRENTES	107.949.511,9	150.989.717,6	126.100.838,0	150.573.654,8	141.144.441,6	130.273.465,9	148.216.897,4	147.439.087,3	148.857.378,2	169.543.370,1	170.158.139,3	152.636.793,2	1.743.883.295,1	1.457.693.998,5
Cota-Parte do FPM	6.219.031,1	9.273.055,7	6.753.645,6	8.852.317,0	5.933.522,1	6.203.047,8	7.455.209,2	6.447.598,4	8.809.878,3	7.043.778,9	5.531.743,0	6.164.207,7	84.687.034,8	70.000.000,0
Cota-Parte do ICMS	32.965.585,4	47.898.686,6	32.682.743,0	27.223.322,9	29.627.806,3	31.448.490,5	33.654.107,8	35.084.303,8	28.413.172,5	32.376.877,8	31.680.570,5	33.965.444,4	397.021.111,5	305.000.000,0
Cota-Parte do IPVA	1.280.007,5	2.107.737,2	3.972.284,5	9.449.982,6	5.989.877,8	3.067.126,7	2.290.218,0	1.985.955,2	2.047.072,2	1.940.162,4	1.473.326,4	1.414.305,4	37.018.055,9	45.000.000,0
Cota-Parte do ITR	70.292,7	67.622,0	14.955,3	10.849,4	1.650,3	5.621,6	3.420,8	4.569,6	1.576,4	10.545,7	40.847,0	265.424,4	497.375,2	496.482,9
Transferências da LC 87/1996	0,0	0,0	0,0	0,0	0,0	0,0	0,0	0,0	0,0	0,0	0,0	0,0	0,0	10.000,0
Transferências da LC 61/1989	936.665,0	1.324.063,1	903.994,0	871.073,3	920.669,1	1.043.302,5	898.841,2	1.450.937,3	968.775,2	773.044,7	976.923,9	1.025.006,3	12.093.295,6	6.208.275,2
Transferências do FUNDEB	21.666.520,6	25.193.792,7	24.592.507,7	22.716.849,8	23.540.222,6	20.844.992,0	20.979.165,3	24.303.762,6	20.960.554,5	23.722.365,0	17.726.163,8	23.611.349,1	269.858.245,7	197.543.318,2
Outras Transferências Correntes	44.811.409,6	65.124.760,3	57.180.707,9	81.449.259,6	75.130.693,4	67.660.884,8	82.935.935,1	78.161.960,4	87.656.349,1	103.676.595,6	112.728.564,7	86.191.055,9	942.708.176,4	833.435.922,2
OUTRAS RECEITAS CORRENTES	273.412,4	4.866.939,2	784.275,1	678.433,7	770.665,6	456.475,5	694.246,6	852.587,0	2.243.517,3	573.218,9	1.064.244,9	1.990.422,9	15.048.439,1	16.174.578,0
DEDUÇÕES (II)	13.068.100,0	26.697.714,0	8.865.524,4	19.770.577,3	16.529.237,8	12.982.868,8	13.487.481,5	13.803.722,5	19.595.313,6	11.182.936,2	10.989.316,7	20.044.600,4	186.817.393,2	172.654.941,6
Contrib. p/ o Plano de Seg. Soc. Serv.	4.773.783,7	67.991,0	0,0	10.150.322,2	8.034.532,7	4.629.351,0	4.627.122,1	4.609.049,7	12.184.696,8	2.754.054,4	3.048.634,6	11.477.722,8	66.357.261,0	78.912.000,0
Compensação Financ. entre Reg. Previd.	0,0	15.046.475,6	0,0	338.746,1	0,0	0,0	0,0	0,0	0,0	0,0	0,0	0,0	15.385.221,7	8.400.000,0
Dedução de Receita p/ Formação do FUNDEB	8.294.316,3	11.583.247,4	8.865.524,4	9.281.509,0	8.494.705,1	8.353.517,8	8.860.359,4	8.994.672,8	7.410.616,8	8.428.881,8	7.940.682,1	8.566.877,6	105.074.910,5	85.342.941,6
RECEITA CORRENTE LÍQUIDA (III)	16.285.049,9	159.889.271,8	136.748.496,3	189.745.105,4	169.314.595,0	149.011.074,0	167.689.683,5	167.542.967,8	174.813.986,8	187.121.515,4	196.934.940,7	191.992.541,0	2.007.089.247,4	1.716.255.014,6

Fonte : SECRETARIA MUNICIPAL DE TRANSPARÊNCIA E CONTROLE

Nota : Receita Corrente Líquida em reais e sem arredondamento :

RCL dos últimos 12 meses R\$ 2.007.069.247,27

CHEFE DO PODER EXECUTIVO: WLADIMIR BARROS ASSED DE OLIVEIRA
RESPONSÁVEL PELA CONTABILIDADE: ANA PAULA BERNARDES SILVA MARTINS

Ana Paula Bernardes Silva Martins
Contadora Geral do Município
CRC/RJ: 088568/O-3
Matrícula: 15.078

Wladimir Garotinho
Prefeito
Ana Paula Bernardes Silva Martins

SIGFIS - Versão 2021

Data de Emissão: 23/11/2021 12:48h

MUNICÍPIO DE CAMPOS DOS GOYTACAZES
RELATÓRIO RESUMIDO DA EXECUÇÃO ORÇAMENTÁRIA
DEMONSTRATIVO DAS RECEITAS E DESPESAS PREVIDENCIÁRIAS DO REGIME PRÓPRIO DOS SERVIDORES PÚBLICOS
ORÇAMENTO DA SEGURIDADE SOCIAL
PERÍODO DE REFERÊNCIA : 5º Bimestre / 2021

LRF, art 53, inciso II - Anexo 4

R\$ 1,00

FUNDO EM CAPITALIZAÇÃO (Plano Previdenciário)				
RECEITAS PREVIDENCIÁRIAS FUNDO EM CAPITALIZAÇÃO - RPPS	PREVISÃO INICIAL	PREVISÃO ATUALIZADA	RECEITAS REALIZADAS	
			Até 5º Bim/2021	Até 5º Bim/2020
RECEITAS CORRENTES (I)	197.333.109,3	197.333.109,3	117.628.707,3	102.080.601,8
Recargas de Contribuições dos Segurados	78.912.000,0	78.912.000,0	61.515.486,3	50.833.369,8
Civil	78.912.000,0	78.912.000,0	61.515.486,3	50.833.369,8
Ativo	76.112.000,0	76.112.000,0	61.515.486,3	49.134.778,6
Inativo	2.260.000,0	2.260.000,0	0,0	1.664.276,2
Pensionista	540.000,0	540.000,0	0,0	34.315,0
Militar	0,0	0,0	0,0	0,0
Ativo	0,0	0,0	0,0	0,0
Inativo	0,0	0,0	0,0	0,0
Pensionista	0,0	0,0	0,0	0,0
Recargas de Contribuições Patronais	104.579.109,3	104.579.109,3	55.774.474,9	50.893.765,0
Civil	104.579.109,3	104.579.109,3	55.774.474,9	50.893.765,0
Ativo	104.579.109,3	104.579.109,3	55.774.474,9	50.893.765,0
Inativo	0,0	0,0	0,0	0,0
Pensionista	0,0	0,0	0,0	0,0
Militar	0,0	0,0	0,0	0,0
Ativo	0,0	0,0	0,0	0,0
Inativo	0,0	0,0	0,0	0,0
Pensionista	0,0	0,0	0,0	0,0
Receita Patrimonial	5.440.000,0	5.440.000,0	0,0	353.467,0
Recargas Imobiliárias	0,0	0,0	0,0	0,0
Recargas de Valores Mobiliários	5.440.000,0	5.440.000,0	0,0	353.467,0
Outras Recargas Patrimoniais	0,0	0,0	0,0	0,0
Receita de Serviços	0,0	0,0	0,0	0,0
Outras Receitas Correntes	8.402.000,0	8.402.000,0	338.746,1	0,0
Compensação Previdenciária do RGPS para o RPPS	8.400.000,0	8.400.000,0	338.746,1	0,0
Aportes Periódicos para Amortização do Déficit Atuarial do RPPS (II)	0,0	0,0	0,0	0,0
Demais Receitas Correntes	2.000,0	2.000,0	0,0	0,0
RECEITAS DE CAPITAL (III)	32.522.400,0	32.522.400,0	60.295.203,2	15.138.151,0
Alienação de Bens, Direitos e Ativos	0,0	0,0	0,0	0,0
Amortização de Empréstimos	32.522.400,0	32.522.400,0	60.295.203,2	15.138.151,0
Outras Receitas de Capital	0,0	0,0	0,0	0,0
TOTAL DAS RECEITAS FUNDO DE CAPITALIZAÇÃO - RPPS (IV) = (I + III - II)	229.855.509,3	229.855.509,3	177.923.910,5	117.218.752,8

DESPESAS PREVIDENCIÁRIAS - RPPS (FUNDO EM CAPITALIZAÇÃO)	DOTAÇÃO INICIAL	DOTAÇÃO ATUALIZADA	DESPESAS EMPENHADAS		DESPESAS LIQUIDADAS	
			5º Bim/2021	Até o 5º Bim/2020	5º Bim/2021	Até o 5º Bim/2020
			Benefícios - Civil	205.010.549,3	205.010.549,3	175.520.550,6
Aposentadorias	166.010.549,3	166.010.549,3	141.509.185,5	131.448.584,1	134.948.168,8	109.913.967,3
Pensões	39.000.000,0	39.000.000,0	34.011.365,1	34.910.000,0	32.191.304,7	26.128.387,2
Outros Benefícios Previdenciários	0,0	0,0	0,0	0,0	0,0	0,0
Benefícios - Militar	0,0	0,0	0,0	0,0	0,0	0,0
Reformas	0,0	0,0	0,0	0,0	0,0	0,0
Pensões	0,0	0,0	0,0	0,0	0,0	0,0
Outros Benefícios Previdenciários	0,0	0,0	0,0	0,0	0,0	0,0
Outras Despesas Previdenciárias	0,0	0,0	0,0	0,0	0,0	0,0
Compensação Previdenciária do RPPS para o RGPS	0,0	0,0	0,0	0,0	0,0	0,0
Demais despesas Previdenciárias	0,0	0,0	0,0	0,0	0,0	0,0
TOTAL DAS DESPESAS FUNDO EM CAPITALIZAÇÃO RPPS (V)	205.010.549,3	205.010.549,3	175.520.550,6	166.358.584,1	167.139.473,5	136.042.354,5
RESULTADO FUNDO EM CAPITALIZAÇÃO (VI) = (IV - V)	24.844.960,0	24.844.960,0	2.403.359,9	-49.139.831,3	10.784.437,0	-18.823.601,7

RECURSOS RPPS ARRECADADOS EM EXERCÍCIOS ANTERIORES	PREVISÃO ORÇAMENTÁRIA
VALOR	0,0

RESERVA ORÇAMENTÁRIA DO RPPS	PREVISÃO ORÇAMENTÁRIA
VALOR	17.990.960,0

APORTES DE RECURSOS PARA O FUNDO EM CAPITALIZAÇÃO DO RPPS	APORTES REALIZADAS
Plano de Amortização - Contribuição Patronal Suplementar	0,0
Plano de Amortização - Aporte Periódico de Valores Predefinidos	0,0
Outros Aportes RPPS	0,0
Recursos para Cobertura de Déficit Financeiro	0,0

BENS E DIREITOS DO RPPS (FUNDO EM CAPITALIZAÇÃO)	PERÍODO DE REFERÊNCIA	
	Até 5º Bim/2021	Até 5º Bim/2020
Caixa e Equivalentes de Caixa	21.279.637,7	0,0
Investimentos e Aplicações	648.718.559,6	622.453.430,9
Outros Bens e Direitos	0,0	0,0
TOTAL DE BENS E DIREITOS DO RPPS	669.998.197,3	622.453.430,9

CHEFE DO PODER EXECUTIVO: WLADIMIR BARROS ASSED DE OLIVEIRA
RESPONSÁVEL PELA CONTABILIDADE: ANA PAULA BERNARDES SILVA MARTINS

Wladimir Garotinho
Prefeito
Matr.: 40.281

Ana Paula Bernardes Silva Martins
Contadora Geral do Município
CRC/RJ: 088968/0-3
Matrícula: 15.078

SIGFIS - Versão 2021

Data de Emissão: 23/11/2021 12:48

Anexo 4 do RREO

MUNICÍPIO DE CAMPOS DOS GOYTACAZES
RELATÓRIO RESUMIDO DA EXECUÇÃO ORÇAMENTÁRIA
DEMONSTRATIVO DAS RECEITAS E DESPESAS PREVIDENCIÁRIAS DO REGIME PRÓPRIO DOS SERVIDORES PÚBLICOS
ORÇAMENTO DA SEGURIDADE SOCIAL
PERÍODO DE REFERÊNCIA : 5º Bimestre / 2021

LRF, art 53, inciso II - Anexo 4

R\$ 1,00

FUNDO EM REPARTIÇÃO (Plano Financeiro)					
RECEITAS PREVIDENCIÁRIAS FUNDO EM REPARTIÇÃO - RPPS	PREVISÃO INICIAL	PREVISÃO ATUALIZADA	RECEITAS REALIZADAS		
			Até 5º Bim/2021	Até 5º Bim/2020	
RECEITAS CORRENTES (VII)	0,0	0,0	0,0	0,0	
Receitas de Contribuições dos Segurados	0,0	0,0	0,0	0,0	
Civil	0,0	0,0	0,0	0,0	
Ativo	0,0	0,0	0,0	0,0	
Inativo	0,0	0,0	0,0	0,0	
Pensionista	0,0	0,0	0,0	0,0	
Militar	0,0	0,0	0,0	0,0	
Ativo	0,0	0,0	0,0	0,0	
Inativo	0,0	0,0	0,0	0,0	
Pensionista	0,0	0,0	0,0	0,0	
Receitas de Contribuições Patronais	0,0	0,0	0,0	0,0	
Civil	0,0	0,0	0,0	0,0	
Ativo	0,0	0,0	0,0	0,0	
Inativo	0,0	0,0	0,0	0,0	
Pensionista	0,0	0,0	0,0	0,0	
Militar	0,0	0,0	0,0	0,0	
Ativo	0,0	0,0	0,0	0,0	
Inativo	0,0	0,0	0,0	0,0	
Pensionista	0,0	0,0	0,0	0,0	
Receita Patrimonial	0,0	0,0	0,0	0,0	
Receitas Imobiliárias	0,0	0,0	0,0	0,0	
Receitas de Valores Mobiliários	0,0	0,0	0,0	0,0	
Outras Receitas Patrimoniais	0,0	0,0	0,0	0,0	
Receita de Serviços	0,0	0,0	0,0	0,0	
Outras Receitas Correntes	0,0	0,0	0,0	0,0	
Compensação Previdenciária do RGPS para o RPPS	0,0	0,0	0,0	0,0	
Demais Receitas Correntes	0,0	0,0	0,0	0,0	
RECEITAS DE CAPITAL (VIII)	0,0	0,0	0,0	0,0	
Alienação de Bens, Direitos e Ativos	0,0	0,0	0,0	0,0	
Amortização de Empréstimos	0,0	0,0	0,0	0,0	
Outras Receitas de Capital	0,0	0,0	0,0	0,0	
TOTAL DAS RECEITAS FUNDO EM REPARTIÇÃO RPPS (IX) = (VII + VIII)	0,0	0,0	0,0	0,0	

DESPESAS FUNDO EM REPARTIÇÃO - RPPS	DOTAÇÃO INICIAL	DOTAÇÃO ATUALIZADA	DESPESAS EMPENHADAS		DESPESAS LIQUIDADAS	
			5º Bim/2021	5º Bim/2020	5º Bim/2021	5º Bim/2020
			Benefícios - Civil	0,0	0,0	0,0
Aposentadorias	0,0	0,0	0,0	0,0	0,0	0,0
Pensões	0,0	0,0	0,0	0,0	0,0	0,0
Outros Benefícios Previdenciários	0,0	0,0	0,0	0,0	0,0	0,0
Benefícios - Militar	0,0	0,0	0,0	0,0	0,0	0,0
Reformas	0,0	0,0	0,0	0,0	0,0	0,0
Pensões	0,0	0,0	0,0	0,0	0,0	0,0
Outros Benefícios Previdenciários	0,0	0,0	0,0	0,0	0,0	0,0
Outras Despesas Previdenciárias	0,0	0,0	0,0	0,0	0,0	0,0
Compensação Previdenciária do RPPS para o RGPS	0,0	0,0	0,0	0,0	0,0	0,0
Demais despesas Previdenciárias	0,0	0,0	0,0	0,0	0,0	0,0
TOTAL DAS DESPESAS FUNDO EM REPARTIÇÃO RPPS (X)	0,0	0,0	0,0	0,0	0,0	0,0
RESULTADO FUNDO EM REPARTIÇÃO RPPS (XI) = (IX - X)	0,0	0,0	0,0	0,0	0,0	0,0

APORTES DE RECURSOS PARA O FUNDO EM REPARTIÇÃO DO RPPS	APORTES REALIZADAS
Recursos para Cobertura de Insuficiências Financeiras	0,0
Recursos para Formação de Reserva	0,0

RECEITAS DA ADMINISTRAÇÃO - RPPS	PREVISÃO INICIAL	PREVISÃO ATUALIZADA	RECEITAS REALIZADAS	
			Até 5º Bim/2021	Até 5º Bim/2020
Receitas Correntes	0,0	0,0	0,0	0,0
Total das Receitas da Administração RPPS (XII)	0,0	0,0	0,0	0,0

DESPESAS DA ADMINISTRAÇÃO - RPPS	DOTAÇÃO INICIAL	DOTAÇÃO ATUALIZADA	DESPESAS EMPENHADAS		DESPESAS LIQUIDADAS	
			5º Bim/2021	5º Bim/2020	5º Bim/2021	5º Bim/2020
			Despesas Correntes (XIII)	6.474.000,0	6.474.000,0	893.878,2
Despesas de Capital (XIV)	380.000,0	380.000,0	0,0	17.444,0	0,0	17.444,0
Total das Despesas da Administração RPPS (XV)=(XIII+XIV)	6.854.000,0	6.854.000,0	893.878,2	6.103.682,7	822.636,8	1.548.638,5
Resultado da Administração RPPS (XVI)=(XII-XV)	-6.854.000,0	-6.854.000,0	-893.878,2	-13.983,7	-822.636,8	-1.548.638,5

CHEFE DO PODER EXECUTIVO: WLADIMIR BARROS ASSÉD DE OLIVEIRA
RESPONSÁVEL PELA CONTABILIDADE: ANA PAULA BERNARDES SILVA MARTINS

Wladimir Barros Asséd de Oliveira
Prefeito
Marta Bernades Silva Martins
Contadora Geral do Município
12:46:46 RJ: 088968/0-3
Matrícula: 15.078

SIGFIS - Versão 2021

Data de Emissão: 23/11/2021

Anexo 4 do RREO



MUNICÍPIO DE CAMPOS DOS GOYTACAZES
RELATÓRIO RESUMIDO DA EXECUÇÃO ORÇAMENTÁRIA
DEMONSTRATIVO DAS RECEITAS E DESPESAS PREVIDENCIÁRIAS DO REGIME PRÓPRIO DOS SERVIDORES PÚBLICOS
ORÇAMENTO DA SEGURIDADE SOCIAL
PERÍODO DE REFERÊNCIA : 5º Bimestre / 2021

LRF, art 53, inciso II - Anexo 4

R\$ 1,00

BENEFÍCIOS PREVIDENCIÁRIOS MANTIDOS PELO TESOUREIRO

RECEITAS PREVIDENCIÁRIAS (BENEFÍCIOS MANTIDOS PELO TESOUREIRO)	PREVISÃO ATUALIZADA (a)	RECEITAS REALIZADAS ATÉ O BIM (b)		
Contribuição do Servidores	0,0	0,0		
Demais Receitas Previdenciárias	0,0	0,0		
TOTAL DAS RECEITAS (BENEFÍCIOS MANTIDOS PELO TESOUREIRO) (XVII)	0,0	0,0		

DESPESAS PREVIDENCIÁRIAS (BENEFÍCIOS MANTIDOS PELO TESOUREIRO)	DOTAÇÃO ATUALIZADA (c)	DESPESAS EMPENHADAS Até o Bimestre (d)	DESPESAS LIQUIDADAS Até o Bimestre (e)	DESPESAS PAGAS Até o Bimestre (f)
Aposentadorias	0,0	0,0	0,0	0,0
Pensões	454.591,3	435.458,7	302.006,1	302.005,9
Outras Despesas Previdenciárias	0,0	0,0	0,0	0,0
TOTAL DAS DESPESAS (BENEFÍCIOS MANTIDOS PELO TESOUREIRO) (XVIII)	454.591,3	435.458,7	302.006,1	302.005,9

Wladimir Garotinho
Prefeito
Matr.: 40.281



Ana Paula Bernardes Silva Martins
Contadora Geral do Município
CRC/RJ: 088968/0-3
Matrícula: 15.078



MUNICÍPIO DE CAMPOS DOS GOYTACAZES
RELATÓRIO RESUMIDO DA EXECUÇÃO ORÇAMENTÁRIA
DEMONSTRATIVO DOS RESULTADOS PRIMÁRIO E NOMINAL
ORÇAMENTOS FISCAL E DA SEGURIDADE SOCIAL
PERÍODO DE REFERÊNCIA : 5º Bimestre / 2021

LRF, art 53, inciso III - Anexo 6b

R\$ Milhares

ABAIXO DA LINHA

CÁLCULO DO RESULTADO NOMINAL	SALDO	
	Em 31/12/2020 (a)	Em 31/Out/2021 (b)
DÍVIDA CONSOLIDADA (XXVIII)	1.166.335.471,40	1.097.297.779,50
DEDUÇÕES (XXIX)	100.868.456,50	618.149.141,10
Disponibilidade de Caixa	-90.142.223,80	427.138.460,80
Disponibilidade de Caixa Bruta	101.756.910,70	528.069.071,40
(-) Restos a Pagar Processados (XXX)	191.899.134,50	100.930.610,60
Demais Haveres Financeiros	191.010.680,30	191.010.680,30
DÍVIDA CONSOLIDADA LÍQUIDA (XXXI) = (XXVIII - XXIX)	1.065.467.014,90	479.148.638,40
RESULTADO NOMINAL - Abaixo da Linha (XXXII) = (XXXIa - XXXIb)	586.318.376,50	
AJUSTE METODOLÓGICO	Até o 5º Bimestre / 2021	
VARIAÇÃO SALDO RPP = (XXXIII) = (XXX a - XXX b)	90.968.523,90	
RECEITA DE ALIENAÇÃO DE INVESTIMENTOS PERMANENTES (IX)	0,00	
PASSIVOS RECONHECIDOS NA DC (XXXIV)	0,00	
VARIAÇÃO CAMBIAL (XXXV)	0,00	
PAGAMENTOS DE PRECATÓRIOS INTEGRANTES DA DC (XXXVI)	0,00	
OUTROS AJUSTES (XXXVII)	0,00	
RESULTADO NOMINAL AJUSTADO - Abaixo da Linha (XXXVIII) = (XXXII - XXXIII - IX + XXXIV + XXXV - XXXVI + XXXVII)	495.349.852,60	
RESULTADO PRIMÁRIO - Abaixo da Linha (XXXIX) = XXXVIII - (XXV - XXVI)	507.602.362,60	
INFORMAÇÕES ADICIONAIS	PREVISÃO ORÇAMENTÁRIA	
SALDO DE EXERCÍCIOS ANTERIORES	25.472,00	
Recursos Arrecadados em Exercícios Anteriores - RPPS	0,00	
Superávit Financeiro Utilizado para Abertura e Reabertura de Créditos Adicionais	25.472,00	
RESERVA ORÇAMENTÁRIA DO RPS	17.990.960,00	

Wladimir Garotinho
Prefeito
Matr.: 40.281



Ana Paula Bernardes Silva Martins
Contadora Geral do Município
CRC/RJ: 088968/0-3
Matrícula: 15.078



MUNICÍPIO DE CAMPOS DOS GOYTACAZES
RELATÓRIO RESUMIDO DA EXECUÇÃO ORÇAMENTÁRIA
DEMONSTRATIVO DOS RESULTADOS PRIMÁRIO E NOMINAL
ORÇAMENTOS FISCAL E DA SEGURIDADE SOCIAL
PERÍODO DE REFERÊNCIA : 5º Bimestre / 2021

LRF, art 53, inciso III - Anexo 6a

R\$1,00

ACIMA DA LINHA		
RECEITAS PRIMÁRIAS	PREVISÃO ATUALIZADA	Jan a Out/2021
		RECEITAS REALIZADAS
RECEITAS CORRENTES (I)	1.803.567.014,6	1.792.769.158,0
Impostos, Taxas e Contribuições de Melhoria	283.156.541,4	277.839.836,0
Imposto s/ a Prop. Predial/Territorial Urbana (IPTU)	89.588.156,1	90.055.515,6
Impostos s/ Serviços de Qualquer Natureza (ISS)	85.302.908,4	82.037.010,4
Imposto s/ Transmissão de Bens Imóveis (ITBI)	16.638.986,9	15.728.583,5
Imposto de Renda Retido na Fonte (IRRF)	51.542.810,7	56.409.350,4
Outros Impostos, Taxas e Contribuições de Melhoria	40.083.679,3	33.609.376,1
Contribuições	120.966.542,8	97.934.427,9
Receita Patrimonial	9.547.025,6	6.415.206,9
Aplicações Financeiras (II)	8.737.371,0	6.401.206,9
Outras Receitas Patrimoniais	809.654,6	14.000,0
Transferências Correntes¹	1.372.351.056,9	1.399.746.718,7
Cota Parte FPM (80%)	56.000.000,0	55.993.436,9
Cota Parte ICMS (80%)	244.000.000,0	252.925.471,6
Cota Parte IPVA (80%)	36.000.000,0	26.904.248,7
Cota Parte ITR (80%)	397.196,3	287.568,5
L.C. Nº 87/96 - ICMS Desoneração (80%)	8.000,0	0,0
L.C. Nº 61/89	4.966.620,1	7.866.054,0
Transferências do FUNDEB	197.543.318,2	222.746.768,4
Outras Transferências Correntes	833.435.922,3	833.023.170,6
Demais Receitas Correntes	17.545.847,9	10.832.968,5
Outras Receitas Financeiras (III)	0,0	0,0
Receitas Correntes Restantes	17.545.847,9	10.832.968,5
RECEITAS PRIMÁRIAS CORRENTES (IV)=(I-III)	1.794.829.643,6	1.786.367.951,1
RECEITAS DE CAPITAL (V)	6.449.529,7	8.464.550,3
Operações de Crédito (VI)	0,0	0,0
Amortização de Empréstimos (VII)	1.949.529,7	1.884.050,3
Alienação de Bens	0,0	30.500,0
Receita de Alienação de Investimentos Temporários (VIII)	0,0	0,0
Receita de Alienação de Investimentos Permanentes (IX)	0,0	0,0
Outras Alienações de bens	0,0	30.500,0
Transferências de Capital	4.500.000,0	6.550.000,0
Convênios	0,0	0,0
Outras Transferências de Capital	4.500.000,0	6.550.000,0
Outras Receitas de Capital	0,0	0,0
Outras Receitas de Capital não Primárias (X)	0,0	0,0
Outras Receitas de Capital Primárias	0,0	0,0
RECEITAS PRIMÁRIAS DE CAPITAL (XI) = (V-VI-VII-III-IX-X)	4.500.000,0	6.580.500,0
RECEITA PRIMÁRIA TOTAL (XII) = (IV + XI)	1.799.329.643,6	1.792.948.451,1

DESPESAS PRIMÁRIAS	DOTAÇÃO ATUALIZADA	Jan a Out/2021					
		DESPESAS EMPENHADAS	DESPESAS LIQUIDADAS	DESPESAS PAGAS (a)	RESTOS A PAGAR PROCESSADOS PAGOS (b)	RESTOS A PAGAR NAO PROCESSADOS	
						LIQUIDADOS	PAGOS (c)
DESPESAS CORRENTES (XIII)	1.707.400.852,6	1.534.963.694,1	1.263.191.210,7	1.253.915.503,6	82.988.309,2	1.243.007,6	1.243.007,6
Pessoal e Encargos Sociais	1.022.441.282,7	934.624.368,2	757.600.096,1	756.607.954,2	77.550.492,9	0,0	0,0
Juros e Encargos da Dívida (XIV)	557.478,7	320.695,9	186.852,1	186.852,1	75.449,0	0,0	0,0
Outras Despesas Correntes	684.402.091,2	600.018.630,0	505.404.262,5	497.120.697,3	5.362.367,3	1.243.007,6	1.243.007,6
DESPESAS PRIMÁRIAS CORRENTES (XV) = (XIII - XIV)	1.706.843.373,9	1.534.642.998,2	1.263.004.358,6	1.253.728.651,5	82.912.860,2	1.243.007,6	1.243.007,6
DESPESAS DE CAPITAL (XVI)	89.025.590,3	46.184.468,4	30.654.751,5	30.404.462,7	4.490.587,6	0,0	0,0
Investimentos	52.414.027,4	10.241.369,4	2.320.557,1	2.076.268,4	4.113.770,6	0,0	0,0
Inversões Financeiras	1.920.580,0	1.341.191,7	1.341.191,7	1.335.191,7	0,0	0,0	0,0
Concessão de Empréstimos (XVII)	1.920.580,0	1.341.191,7	1.341.191,7	1.335.191,7	0,0	0,0	0,0
Aquisição de Título de Capital já Integralizado (XVIII)	0,0	0,0	0,0	0,0	0,0	0,0	0,0
Aquisição de Título de Crédito (XIX)	0,0	0,0	0,0	0,0	0,0	0,0	0,0
Demais Inversões Financeiras	0,0	0,0	0,0	0,0	0,0	0,0	0,0
Amortização da Dívida (XX)	34.690.982,8	34.601.907,3	26.993.002,7	26.993.002,7	376.817,0	0,0	0,0
DESPESAS PRIMÁRIAS DE CAPITAL (XXI)=(XVI-XVII-XVIII-XIX-X)	52.414.027,5	10.241.369,4	2.320.557,1	2.076.268,3	4.113.770,6	0,0	0,0
RESERVA DE CONTINGÊNCIA (XXII)	30.717.468,5	0,0	0,0	0,0	0,0	0,0	0,0
DESPESA PRIMÁRIA TOTAL (XXIII) = (XV+XXI+XXII)	1.789.974.869,9	1.544.884.367,6	1.265.324.915,7	1.255.804.919,8	87.028.630,8	1.243.007,6	1.243.007,6
RESULTADO PRIMÁRIO - Acima da Linha (XXIV) = (XII) - (XXIII)	--	--	--	448.873.892,9	--	--	--

Wladimir Garotinho
referido
Matr.: 40.281

Ana Paula Bernardes Silva Martins
Contadora Geral do Município
CRC/RJ: 088968/O-3
Matricula: 15.078

CHEFE DO PODER EXECUTIVO: WLADIMIR BARROS ASSED DE OLIVEIRA
RESPONSÁVEL PELA CONTABILIDADE: ANA PAULA BERNARDES SILVA MARTINS

SIGFIS - Versão 2021

Data de Emissão: 23/11/2021 12:48h

Anexo 6b do RREO



MUNICÍPIO DE CAMPOS DOS GOYTACAZES
RELATÓRIO RESUMIDO DA EXECUÇÃO ORÇAMENTÁRIA
DEMONSTRATIVO DO RESULTADO PRIMÁRIO
ORÇAMENTOS FISCAL E DA SEGURIDADE SOCIAL
PERÍODO DE REFERÊNCIA : 5º Bimestre / 2021

LRF, art 53, inciso III - Anexo 6a

R\$1,00

META FISCAL PARA O RESULTADO PRIMÁRIO		VALOR CORRENTE
Meta fixada no Anexo de Metas Fiscais da LDO para o exercício de referência		59.098.024,9
JUROS NOMINAIS		Jan a Out/2021
		VALOR INCORRIDO
Encargos e Variações Monetárias Ativos (XXV)		6.401.206,9
Encargos e Variações Monetárias Passivas (XXVI)		186.852,1
RESULTADO NOMINAL - Acima da Linha (XXVII) = XXIV + (XXV - XXVI)		455.088.247,7
META FISCAL PARA O RESULTADO NOMINAL		VALOR CORRENTE
Meta fixada no Anexo de Metas Fiscais da LDO para o exercício de referência		-50.711.324,7

Fonte : SECRETARIA MUNICIPAL DE TRANSPARÊNCIA E CONTROLE

Nota : *Para efeito deste Demonstrativo, o montante das Transferências Correntes corresponde, dentre outras receitas, ao total das Transferências Intergovernamentais, excluídas as Deduções da Receita Corrente para Formação do FUNDEB.

Wladimir Garotinho
Prefeito
Matr.: 40 281

Ana Paula Bernardes Silva Martins
Contadora Geral do Município
CRC/RJ: 088968/O-3
Matrícula: 15.078

MUNICÍPIO DE CAMPOS DOS GOYTACAZES
RELATÓRIO RESUMIDO DA EXECUÇÃO ORÇAMENTÁRIA
DEMONSTRATIVO DOS RESTOS A PAGAR POR PODER E ÓRGÃO
ORÇAMENTOS FISCAL E DA SEGURIDADE SOCIAL
PERÍODO DE REFERÊNCIA : 5º Bimestre / 2021

LRF, art 53, inciso V - Anexo 7

R\$1,00

PODER/ÓRGÃO	RESTOS A PAGAR PROCESSADOS E NÃO PROCESSADOS LIQUIDADOS					RESTOS A PAGAR NÃO-PROCESSADOS				
	Inscritos		Canc.	Pagos	Saldo	Exerc. Ant.	Inscritos 2020	Canc.	Pagos	Saldo
	Exerc. Ant.	2020								
RESTOS A PAGAR (EXCETO INTRA-ORÇAMENTÁRI)										
EXECUTIVO										
PREFEITURA CAMPOS DOS GOYTACAZES	30.495.858,8	38.982.297,2	0,0	21.025.892,3	48.432.263,7	51.593,9	0,0	0,0	0,0	51.593,9
CIA DESENVOLVIMENTO MUN CAMPOS - C	186.866,3	51.165,4	0,1	39.882,9	198.148,7	0,0	0,0	0,0	0,0	0,0
FUNDAÇÃO MUN INFANCIA JUVENTUDE CA	598.586,0	2.951.092,9	0,0	1.698.085,3	1.851.593,6	0,0	0,0	0,0	0,0	0,0
FUNDAÇÃO MUNICIPAL DE SAÚDE DE CAM	9.288.626,5	3.443.372,9	73,2	399.219,9	12.332.706,3	1.290,0	0,0	0,0	0,0	1.290,0
FUNDO MUN SAUDE CAMPOS DOS GOYTA	12.442.466,0	50.621.916,7	0,0	48.906.339,9	14.158.042,8	2.654,7	0,0	0,0	0,0	2.654,7
INST T TRANSP CAMPOS GOYTACAZES	225.457,1	655.226,3	0,0	386.299,6	494.383,8	0,0	0,0	0,0	0,0	0,0
CIA ILUMINAÇÃO PÚBL CAMPOS - CAMPOSI	0,0	0,0	0,0	0,0	0,0	0,0	0,0	0,0	0,0	0,0
EMPRESA MUN HABIT CAMPOS DOS GOYT	628.589,6	1.008.310,7	0,0	0,0	1.636.900,3	0,0	0,0	0,0	0,0	0,0
INSTITUTO PREVIDÊNCIA CAMPOS GOYTA	972.127,8	26.694.181,8	0,0	14.378.971,9	13.287.337,7	0,0	0,0	0,0	0,0	0,0
FUNDAÇÃO TEATRO MUN TRIANON CAMP	0,0	0,0	0,0	0,0	0,0	0,0	0,0	0,0	0,0	0,0
FUNDO MUN ASSIST SOCIAL CAMP. GOYTA	2.481.097,5	1.694.229,1	0,0	192.533,4	3.982.793,2	0,0	0,0	0,0	0,0	0,0
FUNDAÇÃO MUN ESPORTES CAMPOS GOY	4.803,8	785.505,9	92,2	243.359,1	546.858,4	0,0	0,0	0,0	0,0	0,0
FUNDO MUN INFÂNCIA E ADOLESC CAMPO	10.295,8	52.005,3	0,0	52.005,3	10.295,8	0,0	0,0	0,0	0,0	0,0
FUNDO DESENVOLVIMENTO CAMPOS DOS	0,0	218,9	0,0	218,9	0,0	0,0	0,0	0,0	0,0	0,0
FUNDAÇÃO MUN ZUMBI DOS PALMARES C	0,0	0,0	0,0	0,0	0,0	0,0	0,0	0,0	0,0	0,0
FUNDAÇÃO CULTURAL JORNALISTA OSWA	165.398,8	67.652,9	0,0	0,0	233.051,7	0,0	0,0	0,0	0,0	0,0
FUNDO MUN DEFESA DIR DIFUSOS CAMPO	0,0	0,0	0,0	0,0	0,0	0,0	0,0	0,0	0,0	0,0
FUNDO MUNICIPAL DE TRANSPORTES - FU	0,0	0,0	0,0	0,0	0,0	0,0	0,0	0,0	0,0	0,0
FUNDO MUNICIPAL DE MEIO AMBIENTE CA	513,1	0,0	0,0	0,0	513,1	0,0	0,0	0,0	0,0	0,0
FUNDO PROCURADORIA CAMPOS DOS GO	0,0	0,0	0,0	0,0	0,0	0,0	0,0	0,0	0,0	0,0
LEGISLATIVO										
CAMARA CAMPOS GOYTACAZES	0,0	103.269,1	0,0	103.193,0	76,1	0,0	1.156.821,7	72.389,3	1.057.605,8	26.826,6
FUNDO ESP CAM MUN CAMPOS DOS GOYT	0,0	103.594,5	0,0	103.594,5	0,0	0,0	281.616,7	320,2	270.959,5	10.337,0
TOTAL (I)	57.500.687,1	127.194.039,6	165,5	87.529.596,0	97.164.965,2	55.538,6	1.438.438,4	72.709,5	1.328.565,3	92.702,2
RESTOS A PAGAR (INTRA-ORÇAMENTÁRIOS) (II)										
EXECUTIVO										
PREFEITURA CAMPOS DOS GOYTACAZES	369.791,8	2.214.630,5	0,0	1.260.193,9	1.324.228,4	0,0	0,0	0,0	0,0	0,0
FUNDAÇÃO MUN INFANCIA JUVENTUDE CA	0,0	50.434,5	0,0	50.434,5	0,0	0,0	0,0	0,0	0,0	0,0
FUNDAÇÃO MUNICIPAL DE SAÚDE DE CAM	0,0	28.088,6	0,0	0,0	28.088,6	0,0	0,0	0,0	0,0	0,0
FUNDO MUN SAUDE CAMPOS DOS GOYTA	0,0	4.508.000,0	0,0	2.094.671,5	2.413.328,5	0,0	0,0	0,0	0,0	0,0
LEGISLATIVO										
CAMARA CAMPOS GOYTACAZES	0,0	33.462,5	0,0	33.462,5	0,0	0,0	0,0	0,0	0,0	0,0
TOTAL (II)	369.791,8	6.834.616,1	0,0	3.438.762,4	3.765.645,5	0,0	0,0	0,0	0,0	0,0
TOTAL (I + II)	57.870.478,9	134.028.655,7	165,5	90.968.358,4	100.930.610,7	55.538,6	1.438.438,4	72.709,5	1.328.565,3	92.702,2

Wladimir Garotinho
Prefeito
Matr.: 40 281

Ana Paula Bernardes Silva Martins
Contadora Geral do Município
CRC/RJ: 088968/O-3
Matrícula: 15.078

MUNICÍPIO DE CAMPOS DOS GOYTACAZES
RELATÓRIO RESUMIDO DA EXECUÇÃO ORÇAMENTÁRIA
DEMONSTRATIVO DAS RECEITAS E DESPESAS COM MANUTENÇÃO E DESENVOLVIMENTO DO ENSINO
ORÇAMENTOS FISCAL E DA SEGURIDADE SOCIAL
PERÍODO DE REFERÊNCIA : 5º Bimestre / 2021

LEI 9.394/96, art 72 - Anexo 8 R\$1,00

RECEITA RESULTANTE DE IMPOSTOS	PREVISÃO ATUALIZADA (a)	RECEITAS REALIZADAS	
		Até 5º Bim/2021 (b)	% (b/a)
1-RECEITAS DE IMPOSTOS			
1.1-Reculta Resultante do Imposto sobre a Propriedade Predial e Territorial Urbana - IPTU	243.072.862,2	244.230.459,7	100,48
1.2-Reculta Resultante do Imposto sobre Transmissão Inter Vivos - ITBI	89.588.156,1	90.055.515,6	100,52
1.3-Reculta Resultante do Imposto sobre Serviços de Qualquer Natureza - ISS	16.638.986,9	15.728.583,5	94,53
1.4-Reculta Resultante do Imposto sobre Renda Retido na Fonte - IRRF	85.302.908,4	82.037.010,4	96,17
2-RECEITAS DE TRANSFERÊNCIAS CONSTITUCIONAIS E LEGAIS			
2.1-Cota-Parte FPM	51.542.810,7	56.409.350,4	109,44
2.1.1-Parcela referente à CF art. 159, I, alínea b	426.714.758,2	429.174.126,5	100,58
2.1.2-Parcela referente à CF art. 159, I, alíneas d e e	70.000.000,0	69.194.947,9	98,85
2.2-Cota-Parte ICMS	70.000.000,0	66.007.557,2	94,30
2.3-Cota-Parte IPI-Exportação	0,0	3.187.390,7	
2.4-Cota-Parte ITR	305.000.000,0	316.156.839,6	103,66
2.5-Cota-Parte IPVA	6.208.275,2	9.832.567,6	158,38
2.6-Cota-Parte IOF-Ouro	496.482,9	359.460,5	72,40
2.7-Compensações Finan. provenientes de Impostos e Transf. Constitucionais	45.000.000,0	33.630.311,0	74,73
3-TOTAL DA RECEITA RESULTANTE DE IMPOSTOS (1 + 2)	669.787.620,4	673.404.586,2	100,54
4-TOTAL DESTINADO AO FUNDEB - 20% DE ((2.1.1) + (2.2) + (2.3) + (2.4) + (2.5))	85.340.951,6	85.197.347,2	99,83
5-VALOR MÍNIMO A SER APLICADO ALEM DO VALOR DESTINADO AO FUNDEB - 5% DE ((2.1.1) + (2.2) + (2.3) + (2.4) + (2.5)) + 25% DE ((1.1) + (1.2) + (1.3) + (1.4) + (2.1.2) + (2.6) + (2.7))	82.105.953,5	83.153.799,4	101,28

Wladimir Garotinho
Prefeito
Matr. nº 281

Ana Paula Bernardes Silva Martins
Contadora Geral do Município
CRC/RJ: 088968/O-3
Matrícula: 15.078

CHEFE DO PODER EXECUTIVO: WLADIMIR BARROS ASSED DE OLIVEIRA
RESPONSÁVEL PELA CONTABILIDADE: ANA PAULA BERNARDES SILVA MARTINS
SIGFIS - Versão 2021

Data de Emissão: 23/11/2021 12:48h

Anexo 8 do RREO

MUNICÍPIO DE CAMPOS DOS GOYTACAZES
RELATÓRIO RESUMIDO DA EXECUÇÃO ORÇAMENTÁRIA
DEMONSTRATIVO DAS RECEITAS E DESPESAS COM MANUTENÇÃO E DESENVOLVIMENTO DO ENSINO
DEMONSTRATIVO DAS RECEITAS E DESPESAS COM MANUTENÇÃO E DESENVOLVIMENTO DO ENSINO
ORÇAMENTOS FISCAL E DA SEGURIDADE SOCIAL
PERÍODO DE REFERÊNCIA : 5º Bimestre / 2021

LEI 9.394/96, art 72 - Anexo 8 R\$1,00

RECEITAS RECEBIDAS DO FUNDEB NO EXERCÍCIO	DOTAÇÃO ATUALIZADA (c)	DESPESAS EMPENHADAS Até o Bimestre (d)	DESPESAS LIQUIDADAS Até o Bimestre (e)	RECEITAS REALIZADAS	
				Até 5º Bim/2021 (b)	% (b/a)
6-RECEITAS RECEBIDAS DO FUNDEB					
6.1-Transferências de Recursos do FUNDEB	198.043.318,2	181.329.619,2	154.577.535,5	223.841.683,7	113,03
6.1.1-Principal	198.043.318,2	67.284.635,3	55.760.271,4	223.590.519,9	112,90
6.1.2-Rendimento de Aplicação Financeira	197.543.318,2	0,0	0,0	222.746.768,4	112,76
6.2-FUNDEB - Complementação da União - VAAF	500.000,0	0,0	0,0	843.751,5	168,75
6.2.1-Principal	0,0	0,0	0,0	251.163,8	0,00
6.2.2-Rendimento de Aplicação Financeira	0,0	0,0	0,0	0,0	0,00
6.3-FUNDEB - Complementação da União - VAAT	0,0	0,0	0,0	0,0	0,00
6.3.1-Principal	0,0	0,0	0,0	0,0	0,00
6.3.2-Rendimento de Aplicação Financeira	0,0	0,0	0,0	0,0	0,00
7-RESULTADO LÍQUIDO DAS TRANSFERÊNCIAS DO FUNDEB (6.1.1 - 4)	112.202.366,6			137.549.421,3	122,59
RECURSOS RECEBIDOS EM EXERCÍCIOS ANTERIORES E NÃO UTILIZADOS					
8- TOTAL DOS RECURSOS DE SUPERÁVIT					0,0
8.1- SUPERÁVIT DO EXERCÍCIO IMEDIATAMENTE ANTERIOR					0,0
8.2- SUPERÁVIT RESIDUAL DE OUTROS EXERCÍCIOS					0,0
9- TOTAL DOS RECURSOS DO FUNDEB DISPONÍVEIS PARA UTILIZAÇÃO (6 + 8)					223.841.683,7
DESPESAS COM RECURSOS DO FUNDEB					
10-PROFISSIONAIS DA EDUCAÇÃO BÁSICA	189.378.406,4	175.868.415,5	149.116.331,8	154.575.025,7	
10.1- Educação Infantil	71.082.311,4	67.284.635,3	55.760.271,4	55.760.271,4	
10.1.1- Creche	0,0	0,0	0,0	0,0	
10.1.2- Pré-escola	71.082.311,4	67.284.635,3	55.760.271,4	55.760.271,4	
10.2- Ensino Fundamental	118.296.095,1	114.044.983,9	98.817.264,1	98.814.754,3	
11- OUTRAS DESPESAS	14.126.115,4	11.533.154,5	9.024.895,1	9.024.895,1	
11.1- Educação Infantil	3.002.576,1	2.450.132,4	2.208.114,9	2.208.114,9	
11.1.1- Creche	0,0	0,0	0,0	0,0	
11.1.2- Pré-escola	3.002.576,1	2.450.132,4	2.208.114,9	2.208.114,9	
11.2- Ensino Fundamental	11.123.539,3	9.083.022,0	6.816.780,2	6.816.780,2	
12- TOTAL DAS DESPESAS COM RECURSOS DO FUNDEB (10 + 11)	203.504.521,9	192.862.773,7	163.602.430,6	163.599.920,8	

INDICADORES DO FUNDEB

DESPESAS CUSTEADAS COM RECEITAS DO FUNDEB RECEBIDAS NO EXERCÍCIO	DESPESAS EMPENHADAS Até o Bimestre (d)	DESPESAS LIQUIDADAS Até o Bimestre (e)	DESPESAS PAGAS Até o Bimestre (f)
13- Despesas com Profissionais da Educação Básica	175.868.415,5	149.116.331,8	149.113.822,0
14- Despesas Impostos e Transferências de Impostos	187.401.570,0	158.141.227,0	158.138.717,2
15- Despesas Complementação da União - VAAF	0,0	0,0	0,0
16- Despesas Complementação da União - VAAT	0,0	0,0	0,0
17- Despesas Complementação da União - VAAT Aplicadas na Educação Infantil	0,0	0,0	0,0
18- Despesas Complementação da União - VAAT Aplicadas em Despesa de Capital	0,0	0,0	0,0

INDICADORES - Art. 212-A, Inciso XI e § 3º - Constituição Federal	VALOR EXIGIDO (i)	VALOR APLICADO (j)	VALOR CONSIDERADO APÓS DEDUÇÕES (k)	% APLICADO (l)
19- Mín. 70% do FUNDEB na Remuneração dos Profissionais Educ. Básica	156.689.178,6	149.116.331,8	149.116.331,8	66,6
20- Perc. 50% da Complem. da União ao FUNDEB (VAAT) na Educ. Infantil	0,0	0,0	0,0	0,0
21- Mín de 15% da Complem. da União ao FUNDEB-VAAT em Desp. de Capital	0,0	0,0	0,0	0,0

INDICADORE - Art. 25, § 3º - Lei nº 14.113 de 2020 (Máximo de 10% do Superávit)	VALOR MÁXIMO PERMITIDO (m)	VALOR NÃO APLICADO (n)	NÃO APLICADO APÓS AJUSTE (o)	% NÃO APLICADO (p)
22- Total da Receita Recebida e não Aplicada no Exercício	22.384.168,4	36.440.113,7	36.440.113,7	16,3

INDICADOR - Art. 25, § 3º - Lei nº 14.113 de 2020 (Aplicação do Superávit de Exercício Anterior)	VALOR DE SUPERÁVIT PERMITIDO NO EXER. ANTERIOR (q)	VALOR NÃO APLICADO NO EXERCÍCIO ANTERIOR (r)	VALOR DE SUPERÁVIT APLICADO ATÉ O 1º QUADR. (s)	VALOR APLIC. ATÉ O 1º QUADR. QUE INTEGRARÁ O LIMITE CONSTITUCIONAL (t)	VALOR APLICADO APÓS O 1º QUADR. (u)	VALOR NÃO APLICADO (v)
23- Total das Despesas custeadas com Superávit do FUNDEB	20.895.167,8	5.461.203,6	5.461.203,6	5.461.203,6	0,0	0,0
23.1- Total das Desp. custeadas com FUNDEB - Impostos e Transf. de Impostos	20.895.167,8	5.461.203,6	5.461.203,6	5.461.203,6	0,0	0,0
23.2- Total das Desp. custeadas c/ FUNDEB - Complm. União (VAAF + VAAT)	0,0	0,0	0,0	0,0	0,0	0,0

CHEFE DO PODER EXECUTIVO: WLADIMIR BARROS ASSED DE OLIVEIRA
RESPONSÁVEL PELA CONTABILIDADE: ANA PAULA BERNARDES SILVA MARTINS
SIGFIS - Versão 2021

Data de Emissão: 23/11/2021 12:48h

Anexo 8 do RREO

MUNICÍPIO DE CAMPOS DOS GOYTACAZES
RELATÓRIO RESUMIDO DA EXECUÇÃO ORÇAMENTÁRIA
DEMONSTRATIVO DAS RECEITAS E DESPESAS COM MANUTENÇÃO E DESENVOLVIMENTO DO ENSINO

ORÇAMENTOS FISCAL E DA SEGURIDADE SOCIAL

PERÍODO DE REFERÊNCIA : 5º Bimestre / 2021

LEI 9.394/96, art 72 - Anexo 8

R\$1,00

DESPESAS COM MANUTENÇÃO E DESENVOLVIMENTO DO ENSINO - MDE - CUSTEADAS COM RECEITAS DE IMPOSTOS (EXCETO FUNDEB)				
DESPESAS COM AÇÕES TÍPICAS DE MDE - RECEITAS DE IMPOSTOS EXCETO FUNDEB (Por área de Atuação)	DOTAÇÃO ATUALIZADA (c)	DESPESAS EMPENHADAS Até o Bimestre (d)	DESPESAS LIQUIDADAS Até 5º Bim/2021 (e)	DESPESAS PAGAS Até 5º Bim/2021 (f)
24- EDUCAÇÃO INFANTIL	40.533.145,4	31.728.778,4	20.127.375,7	19.465.519,6
24.1- Creche	0,0	0,0	0,0	0,0
24.2- Pré-escola	40.533.145,4	31.728.778,4	20.127.375,7	19.465.519,6
25- ENSINO FUNDAMENTAL	42.724.264,0	30.671.382,1	20.443.023,2	20.256.872,0
26- TOTAL DAS DESPESAS COM AÇÕES DO MDE	83.257.409,4	62.400.160,5	40.570.398,9	39.722.391,6

APURAÇÃO DAS DESPESAS PARA FINS DE LIMITE MÍNIMO CONSTITUCIONAL		VALOR
27- TOTAL DAS DESPESAS DE MDE CUSTEADAS COM RECURSOS DE IMPOSTOS		204.172.829,53
28 (-) RESULTADO LÍQUIDO DAS TRANSFERÊNCIAS DO FUNDEB = (L7)		137.549.421,27
29 (-) RESTOS A PAGAR NÃO PROCESSADOS INSCRITOS NO EXERCÍCIO SEM DISPONIBILIDADE FINANCEIRA DE RECURSOS DO FUNDEB		0,00
30 (-) RESTOS A PAGAR NÃO PROCESSADOS INSCRITOS NO EXERCÍCIO SEM DISPONIBILIDADE FINANCEIRA DE RECURSOS DE IMPOSTOS		0,00
31 (-) CANCELAMENTO, NO EXERCÍCIO, DE RESTOS A PAGAR INSCRITOS COM DISPONIBILIDADE FINANCEIRA DE RECURSOS DE IMPOSTOS VINCULADOS AO ENSINO		0,00
32- TOTAL DAS DESPESAS PARA FINS DE LIMITE (27 - (28 + 29 + 30 + 31))		66.623.408,26

APURAÇÃO DO LIMITE MÍNIMO CONSTITUCIONAL	VALOR EXIGIDO (x)	VALOR APLICADO (w)	% APLICADO (y)
33- APLICAÇÃO EM MDE SOBRE A RECEITA RESULTANTE DE IMPOSTOS	168.351.146,56	66.623.408,26	9,89

RESTOS A PAGAR INSCRITOS EM EXERCÍCIOS ANTERIORES COM DISPONIBILIDADE FINANCEIRA DE RECURSOS DE IMPOSTOS DO FUNDEB	SALDO INICIAL (x)	RP LIQUIDADOS (aa)	RP PAGOS (ab)	RP CANCELADOS (ac)	SALDO FINAL (ad)
34- RESTOS A PAGAR DE DESPESAS COM MDE	6.192.450,71	0,00	0,00	0,00	6.192.450,71
34.1- Executados com recursos de Impostos e Transferências de Impostos	5.818.788,34	0,00	0,00	0,00	5.818.788,34
34.2- Executados com recursos do FUNDEB - Impostos	373.662,37	0,00	0,00	0,00	373.662,37
34.3- Executados com recursos do FUNDEB - VAAF e VAAT	0,00	0,00	0,00	0,00	0,00

RECEITAS ADICIONAIS PRA FINANCIAMENTO DO ENSINO	PREVISÃO ATUALIZADA (a)	RECEITAS REALIZADAS Até o Bimestre (b)
35- RECEITA DE TRANSFERÊNCIAS DO FNDE (incluindo rendimentos de aplicação Financeira)		
35.1- Salário-Educação	38.679.548,9	31.938.835,5
35.2- PDDE	32.045.497,0	25.984.133,0
35.3- Transferências Diretas - PNAE	9.641,5	10.364,4
35.4- PNATE	5.872.063,4	5.410.309,2
35.5- Outras Transferências do FNDE	747.347,1	533.999,9
36- RECEITA DE TRANSFERÊNCIAS DE CONVÊNIO	5.000,0	29,0
37- RECEITA DE ROYALTIES DESTINADOS À EDUCAÇÃO	0,0	0,0
38- RECEITA DE OPERAÇÕES DE CRÉDITO	870.000,0	1.186.883,4
39- OUTRAS RECEITAS PARA FINANCIAMENTO DO ENSINO	0,0	0,0
40- TOTAL RECEITAS ADICIONAIS PARA FINANCIAMENTO DO ENSINO (35 + 36 + 37 + 38 + 39)	39.549.548,9	33.125.718,9

DESPESAS CUSTEADAS COM RECEITAS ADICIONAIS PARA FINANCIAMENTO DO ENSINO (Por Área de Atuação)	DOTAÇÃO ATUALIZADA (c)	DESPESAS EMPENHADAS Até o Bimestre (d)	DESPESAS LIQUIDADAS Até o Bimestre (e)	DESPESAS PAGAS Até o Bimestre (f)
41- EDUCAÇÃO INFANTIL	39.783.873,64	17.186.389,19	5.543.015,49	5.224.844,67
41.1- Creche	0,00	0,00	0,00	0,00
41.2- Pré-escola	39.783.873,64	17.186.389,19	5.543.015,49	5.224.844,67
42- ENSINO FUNDAMENTAL	5.625.897,84	1.115.966,00	1.097.101,77	1.097.101,77
43- ENSINO MÉDIO	0,00	0,00	0,00	0,00
44- ENSINO SUPERIOR	0,00	0,00	0,00	0,00
45- ENSINO PROFISSIONAL NÃO INTEGRADO AO ENSINO REGULAR	0,00	0,00	0,00	0,00
46- TOTAL DE DESPESAS CUSTEADAS COM RECURSOS ADICIONAIS PARA FINANCIAMENTO DO ENSINO	45.409.771,48	18.302.355,19	6.640.117,26	6.321.946,44

Wladimir Garotinho
Prefeito
Matr.: 40.281

Ana Paula Bernardes Silva Martins
Contadora Geral do Município
CRC/RJ: 088968/O-3
Matrícula: 15.078

MUNICÍPIO DE CAMPOS DOS GOYTACAZES
RELATÓRIO RESUMIDO DA EXECUÇÃO ORÇAMENTÁRIA
DEMONSTRATIVO DAS RECEITAS E DESPESAS COM MANUTENÇÃO E DESENVOLVIMENTO DO ENSINO
DEMONSTRATIVO DAS RECEITAS E DESPESAS COM MANUTENÇÃO E DESENVOLVIMENTO DO ENSINO
ORÇAMENTOS FISCAL E DA SEGURIDADE SOCIAL
PERÍODO DE REFERÊNCIA : 5º Bimestre / 2021

LEI 9.394/96, art 72 - Anexo 8

R\$ Milhares

TOTAL GERAL DAS DESPESAS COM EDUCAÇÃO	DOTAÇÃO ATUALIZADA (c)	DESPESAS EMPENHADAS Até o Bimestre (d)	DESPESAS LIQUIDADAS Até o Bimestre (e)	DESPESAS PAGAS Até o Bimestre (f)
47- TOTAL GERAL DAS DESPESAS COM EDUCAÇÃO	332.171.702,78	273.565.289,34	210.812.946,79	209.644.258,88
47.1- Despesas Correntes	309.511.821,94	272.743.636,95	210.798.058,79	209.629.370,88
47.1.1- Pessoal Ativo	234.692.275,39	224.793.705,04	185.944.367,75	185.373.669,80
47.1.2- Pessoal Inativo	14.061,06	14.061,06	11.357,01	11.357,01
47.1.3- Transferências às instituições comunitárias, confessionais ou filantrópicas sem fim	0,00	0,00	0,00	0,00
47.1.4- Outras Despesas Correntes	74.805.485,49	47.935.870,85	24.842.334,03	24.244.344,07
47.2- Despesas de Capital	22.659.880,84	821.652,39	14.888,00	14.888,00
47.2.1- Transferências às instituições comunitárias, confessionais ou filantrópicas sem fim	0,00	0,00	0,00	0,00
47.2.2- Outras Despesas de Capital	22.659.880,84	821.652,39	14.888,00	14.888,00

Wladimir Garotinho
Prefeito

Ana Paula Bernardes Silva Martins
Contadora Geral do Município
CRC/RJ: 088968/O-3
Matrícula: 15.078

CONTROLE DA DISPONIBILIDADE FINANCEIRA E CONCILIAÇÃO BANCÁRIA	FUNDEB (ae)	SALÁRIO EDUCAÇÃO (af)
48- DISPONIBILIDADE FINANCEIRA EM 31 DE DEZEMBRO DE <EXERCÍCIO ANTERIOR>	5.470.230,56	2.543.515,24
49- (+) INGRESSO DE RECURSOS ATÉ O BIMESTRE	223.841.683,72	25.984.133,04
50- (-) PAGAMENTOS EFETUADOS ATÉ O BIMESTRE (orçamentário e restos a pagar)	163.599.920,80	4.730.685,78
51- (=) DISPONIBILIDADE FINANCEIRA ATÉ O BIMESTRE	65.711.993,48	23.796.962,50
52- (+) AJUSTES POSITIVOS	0,00	0,00
53- (-) AJUSTES NEGATIVOS (OUTROS VALORES EXTRAORÇAMENTÁRIOS)	0,00	0,00
54- (=) SALDO FINANCEIRO CONCILIADO (Saldo Bancário))	65.711.993,48	23.796.962,50

INDICADORES AJUSTADOS

Mínimo de 70% do FUNDEB na Remuneração dos Profissionais Educação. Básica

VALOR EXIGIDO	VALOR APLICADO	% APLICADO
156.689.178,60	149.113.822,04	66,62

APLICAÇÃO EM MDE SOBRE A RECEITA RESULTANTE DE IMPOSTOS

TOTAL DAS DESPESAS DE MDE CUSTEADAS COM RECURSOS DE IMPOSTOS	(-) RESULTADO LÍQUIDO DAS TRANSFERÊNCIAS DO FUNDEB = (L7)	TOTAL DAS DESPESAS PARA FINS DE LIMITE	% APLICADO
197.861.108,80	137.549.421,27	60.311.687,53	8,96

RESULTADO DAS CRÍTICAS APLICADAS SOBRE A GERAÇÃO DO ANEXO 08 RREO

Crítica 01: Ok.

Crítica 02: Ok.

Crítica 03: Ok.

Crítica 04: Ok.

Crítica 05: O Total de Receitas Adicionais para Financiamento do Ensino não pode ser menor que o Total de Despesas Custeadas com Recursos Adicionais para Financiamento do Ensino. As células 40(a) e 40(b) devem ter, respectivamente, valores maiores que os das células 46(c) e 46(f).

Observação:

As críticas não impedem a emissão do anexo, mas é importante que sejam observadas e, eventualmente, corrigidos os dados (Especialmente os da tabela Despesas Educação), pois elas podem afetar o cálculo dos índices apresentados no relatório. Outros esclarecimentos poderão ser obtidos através do Help Desk.

Wladimir Garotinho
Prefeito
Matr. 281

Ana Paula Bernardes Silva Martins
Contadora Geral do Município
CRC/RJ: 088968/O-3
Matrícula: 15.078

CHEFE DO PODER EXECUTIVO: WLADIMIR BARROS ASSED DE OLIVEIRA
RESPONSÁVEL PELA CONTABILIDADE: ANA PAULA BERNARDES SILVA MARTINS
SIGFIS - Versão 2021

Data de Emissão: 23/11/2021 12:48h

Anexo 8 do RREO

MUNICÍPIO DE CAMPOS DOS GOYTACAZES
RELATÓRIO RESUMIDO DA EXECUÇÃO ORÇAMENTÁRIA
DEMONSTRATIVO DAS RECEITAS DE IMPOSTOS E DAS DESPESAS PRÓPRIAS COM SAÚDE
ORÇAMENTOS FISCAL E DA SEGURIDADE SOCIAL
PERÍODO DE REFERÊNCIA : 5º Bimestre / 2021

ADCT, art 77 - Anexo 12

R\$ 1,00

RECEITAS RESULTANTES DE IMPOSTOS E TRANSFERÊNCIAS CONSTITUCIONAIS E LEGAIS	PREVISÃO INICIAL	PREVISÃO ATUALIZADA (a)	RECEITAS REALIZADAS	
			Até 5º Bim/2021 (b)	% (B/A) x 100
RECEITA DE IMPOSTOS LÍQUIDA (I)	243.072.862,3	243.072.862,3	244.230.459,8	100,5
Receita Resultante do Imposto Predial e Territorial - IPTU	89.588.156,1	89.588.156,1	90.055.515,6	100,5
IPTU	72.000.000,0	72.000.000,0	64.903.321,8	90,1
Multa, Juros de Mora, Dívida Ativa e Outros Encargos do IPTU	17.588.156,1	17.588.156,1	25.152.193,8	143,0
Receita Resultante do Imposto sobre Transmissão Inter Vivos - ITBI	16.638.987,0	16.638.987,0	15.728.583,4	94,5
ITBI	16.609.443,4	16.609.443,4	15.724.074,0	94,7
Multa, Juros de Mora, Dívida Ativa e Outros Encargos do ITBI	29.543,6	29.543,6	4.509,4	15,3
Receita Resultante do Imposto sobre Serviços de Qualquer Natureza - ISS	85.302.908,5	85.302.908,5	82.037.010,4	96,2
ISS	79.677.199,1	79.677.199,1	79.177.443,4	99,4
Multa, Juros de Mora, Dívida Ativa e Outros Encargos do ISS	5.625.709,4	5.625.709,4	2.859.567,0	50,8
Receita Resultante do Imposto sobre a e Proventos de Qualquer Natureza Retido na Fonte - IRRF	51.542.810,7	51.542.810,7	56.409.350,4	109,4
RECEITAS DE TRANSFERÊNCIAS CONSTITUCIONAIS E LEGAIS (II)	426.714.758,1	426.714.758,1	425.986.735,9	99,8
Cota-Parte FPM	70.000.000,0	70.000.000,0	66.007.557,2	94,3
Cota-Parte ITR	496.482,9	496.482,9	359.460,5	72,4
Cota-Parte ICMS	305.000.000,0	305.000.000,0	316.156.839,6	103,7
Cota-Parte IPVA	45.000.000,0	45.000.000,0	33.630.311,0	74,7
Cota-Parte IPI-Exportação	6.208.275,2	6.208.275,2	9.832.567,6	158,4
Compensações Financeiras Provenientes de Impostos e Transferências Constitucionais	10.000,0	10.000,0	0,0	0,0
Desoneração ICMS (LC 87/1996)	10.000,0	10.000,0	0,0	0,0
Outras	0,0	0,0	0,0	0,0
Total das Receitas Resultantes de Impostos e Transferências Constitucionais e Legais (II)=(I)+(II)	669.787.620,4	669.787.620,4	670.217.195,7	100,1

DESPESAS COM AÇÕES E SERVIÇOS PÚBLICOS DE SAÚDE (ASPS) - POR SUBFUNÇÃO E CATEGORIA ECONÔMICA	DOTAÇÃO INICIAL	DOTAÇÃO ATUALIZADA (b)	DESPESAS EMPENHADAS		DESPESAS LIQUIDADAS		DESPESAS PAGAS	
			Até 5º Bim/2021 (d)	% (d/c) x100	Até 5º Bim/2021 (e)	% (e/c) x100	Até 5º Bim/2021 (f)	% (f/c) x100
ATENÇÃO BÁSICA (IV)	24.535.936,3	19.413.196,7	19.380.484,5	99,8	16.893.139,5	87,0	16.893.139,5	87,0
Despesas Correntes	24.438.099,3	19.315.359,7	19.303.085,4	99,9	16.815.740,5	87,1	16.815.740,5	87,1
Despesas de Capital	97.837,0	97.837,0	77.399,0	79,1	77.399,0	79,1	77.399,0	79,1
ASSISTÊNCIA HOSPITALAR E AMBULATORIAL (V)	0,0	4.500.000,0	4.498.562,2	100,0	4.498.562,2	100,0	4.498.562,2	100,0
Despesas Correntes	0,0	4.500.000,0	4.498.562,2	100,0	4.498.562,2	100,0	4.498.562,2	100,0
Despesas de Capital	0,0	0,0	0,0	0,0	0,0	0,0	0,0	0,0
SUPOORTE PROFILÁTICO E TERAPÊUTICO (VI)	0,0	0,0	0,0	0,0	0,0	0,0	0,0	0,0
Despesas Correntes	0,0	0,0	0,0	0,0	0,0	0,0	0,0	0,0
Despesas de Capital	0,0	0,0	0,0	0,0	0,0	0,0	0,0	0,0
VIGILÂNCIA SANITÁRIA (VII)	0,0	0,0	0,0	0,0	0,0	0,0	0,0	0,0
Despesas Correntes	0,0	0,0	0,0	0,0	0,0	0,0	0,0	0,0
Despesas de Capital	0,0	0,0	0,0	0,0	0,0	0,0	0,0	0,0
VIGILÂNCIA EPIDEMIOLÓGICA (VIII)	0,0	0,0	0,0	0,0	0,0	0,0	0,0	0,0
Despesas Correntes	0,0	0,0	0,0	0,0	0,0	0,0	0,0	0,0
Despesas de Capital	0,0	0,0	0,0	0,0	0,0	0,0	0,0	0,0

CHEFE DO PODER EXECUTIVO: WLADIMIR BARROS ASSED DE OLIVEIRA
RESPONSÁVEL PELA CONTABILIDADE: ANA PAULA BERNARDES SILVA MARTINS
SIGFIS - Versão 2021

Ana Paula Bernardes Silva Martins
Contadora Geral do Município
CRC/RJ: 088968/O-3
Matrícula: 15.078
Data de Emissão: 23/11/2021 12:48h

Wladimir Garotinho
Prefeito
Matr. 281

Anexo 12 do RREO

MUNICÍPIO DE CAMPOS DOS GOYTACAZES
RELATÓRIO RESUMIDO DA EXECUÇÃO ORÇAMENTÁRIA
DEMONSTRATIVO DAS RECEITAS DE IMPOSTOS E DAS DESPESAS PRÓPRIAS COM SAÚDE
ORÇAMENTOS FISCAL E DA SEGURIDADE SOCIAL
PERÍODO DE REFERÊNCIA : 5º Bimestre / 2021

										R\$ 1,00
ADCT, art 77 - Anexo 12										
ALIMENTAÇÃO E NUTRIÇÃO (IX)	0,0	0,0	0,0	0,0	0,0	0,0	0,0	0,0	0,0	0,0
Despesas Correntes	0,0	0,0	0,0	0,0	0,0	0,0	0,0	0,0	0,0	0,0
Despesas de Capital	0,0	0,0	0,0	0,0	0,0	0,0	0,0	0,0	0,0	0,0
OUTRAS SUBFUNÇÕES (X)	345.132.630,3	318.771.182,2	296.779.173,1	93,1	199.406.964,1	62,8	199.406.964,1	62,6	199.406.964,1	62,6
Despesas Correntes	344.802.630,3	318.731.932,2	296.762.923,1	93,1	199.406.964,1	62,8	199.406.964,1	62,6	199.406.964,1	62,6
Despesas de Capital	330.000,0	39.250,0	16.250,0	41,4	0,0	0,0	0,0	0,0	0,0	0,0
TOTAL (XI)=(IV+V+VI+VII+VIII+IX+X)	369.668.566,6	342.684.378,9	320.658.219,8	292,9	220.798.665,8	249,5	220.798.665,8	249,5	220.798.665,8	249,5

APURAÇÃO DO CUMPRIMENTO DO LIMITE MÍNIMO PARA APLICAÇÃO EM ASPS				DESPESAS EMPENHADAS (d)	DESPESAS LIQUIDADAS (e)	DESPESAS PAGAS (f)
Total das Despesas com ASPS (XII) = (XI)				320.658.219,8	220.798.665,8	220.798.665,8
(-) Restos a Pagar Não Processados Indevidamente no Exercício sem Disponibilidade Financeira (XIII)				0,0	0,0	0,0
(-) Despesas Custeadas com Recursos Vinculados à Parcela do Percentual Mínimo que não foi Aplicado em Exercícios Anteriores (XIV)				0,0	0,0	0,0
(-) Despesas Custeadas com Disponibilidade de Caixa Vinculada aos Restos a Pagar Cancelados (XV)				0,0	0,0	0,0
(=) VALOR APLICADO EM ASPS (XVI) = (XII - XIII - XIV - XV)				320.658.219,8	220.798.665,8	220.798.665,8
Despesa Mínima a ser Aplicada em ASPS (XVII) = (III) x 15% (LC 141/2012)						100.532.579,4
Despesa Mínima a ser Aplicada em ASPS (XVIII) = (III) x % (Lei Orgânica Municipal)						0,0
Diferença entre o Valor Aplicado e a Despesa Mínima a ser Aplicada (XVIII) = (XVI) (d ou e) - XVII)				0,0	120.266.086,4	
Limite não Cumprido (XIX) = (XVIII) (Quando valor for inferior a zero)					0,0	
PERCENTUAL DA RECEITA DE IMPOSTOS E TRANSFERÊNCIAS CONSTITUCIONAIS E LEGAIS APLICADO EM ASPS (XVIII) * 100 (mínimo de 15% conforme LC nº 141/2012 ou % da Lei Orgânica Municipal)				47,8	32,9	

CONTROLE DO VALOR REFERENTE AO PERCENTUAL MÍNIMO NÃO CUMPRIDO EM EXERCÍCIOS ANTERIORES PARA FINS DE APLICAÇÃO DOS RECURSOS VINCULADOS CONFORME ARTIGOS 25 E 26 DA LC 141/2012	LIMITE NÃO CUMPRIDO				
	Saldo Inicial (no exercício atual) h	Despesas Custeadas no Exercício de Referência			Saldo Final (não aplicado) (l) = (h - (i + j))
		Empenhadas (i)	Liquidadas (j)	Pagas (k)	
Diferença de limite não cumprido em 2021 (saldo final = XIX d)	0,0	0,0	0,0	0,0	0,0
Diferença de limite não cumprido em 2020 (saldo final = XIX d)	0,0	0,0	0,0	0,0	0,0
Diferença de limite não cumprido em Exercícios Anteriores (saldo inicial igual ao saldo final do demonstrativo do exercício anterior)	0,0	0,0	0,0	0,0	0,0
TOTAL DA DIFERENÇA DE LIMITE NÃO CUMPRIDO EM EXERCÍCIOS ANTERIORES (XX)	0,0	0,0	0,0	0,0	0,0

EXERCÍCIO DO EMPENHO	Valor Mínimo para aplicação em ASPS (m)	Valor aplicado em ASPS no exercício (n)	Valor aplicado além do limite mínimo (o) = (n-m), se < 0 então (o) = 0	Total inscrito em RP no exercício (p)	RPNP Inscritos Indevidamente no Exercício sem Disponibilidade Financeira q = (r)=0	Valor inscrito em RP considerado no Limite (r)=(p-(o+q)) se < 0 então (r) = 0	Total de RP pagos (s)	Total de RP a pagar (t)	Total de RP cancelados ou prescritos (u)	Diferença entre o valor aplicado além do limite e o total do RP (v) = ((o + q) - u)
Empenhos de 2021 (regra nova)	100.532.579,4	320.658.219,8	220.125.640,4	0,0	0,0	0,0	0,0	0,0	0,0	0,0
Empenhos de 2020 (regra nova)	0,0	0,0	0,0	0,0	0,0	0,0	0,0	0,0	0,0	0,0
Empenhos de 2018	0,0	0,0	0,0	0,0	0,0	0,0	0,0	0,0	0,0	0,0
Empenhos de 2017	0,0	0,0	0,0	0,0	0,0	0,0	0,0	0,0	0,0	0,0
Empenhos de 2016 e anteriores	0,0	0,0	0,0	0,0	0,0	0,0	0,0	0,0	0,0	0,0

CHEFE DO PODER EXECUTIVO: WLADIMIR BARROS ASSED DE OLIVEIRA
RESPONSÁVEL PELA CONTABILIDADE: ANA PAULA BERNARDES SILVA MARTINS
SIGFIS - Versão 2021
Data de Emissão: 23/11/2021 12:49h
Prefeito: Wladimir Garotinho
Mês: 40.281
Anexo 12 do RREO
Ana Paula Bernardes Silva Martins
Contadora Geral do Município
CFC/RJ: 088968/0-3
Matrícula: 15.078

MUNICÍPIO DE CAMPOS DOS GOYTACAZES
RELATÓRIO RESUMIDO DA EXECUÇÃO ORÇAMENTÁRIA
DEMONSTRATIVO DAS RECEITAS DE IMPOSTOS E DAS DESPESAS PRÓPRIAS COM SAÚDE
ORÇAMENTOS FISCAL E DA SEGURIDADE SOCIAL
PERÍODO DE REFERÊNCIA : 5º Bimestre / 2021

										R\$ 1,00
ADCT, art 77 - Anexo 12										
TOTAL DOS RESTOS A PAGAR CANCELADOS OU PRESCRITOS ATÉ O FINAL DO EXERCÍCIO ATUAL QUE AFETARAM O CUMPRIMENTO DO LIMITE (XXI)										0,0
TOTAL DOS RESTOS A PAGAR CANCELADOS OU PRESCRITOS ATÉ O FINAL DO EXERCÍCIO ANTERIOR QUE AFETARAM O CUMPRIMENTO DO LIMITE (XXII)										0,0
TOTAL DOS RESTOS A PAGAR CANCELADOS OU PRESCRITOS NO EXERCÍCIO ATUAL QUE AFETARAM O CUMPRIMENTO DO LIMITE (XXIII) = (XXI - XXII)										0,0

CONTROLE DE RESTOS A PAGAR CANCELADOS OU PRESCRITOS CONSIDERADOS PARA FINS DE APLICAÇÃO DA DISPONIBILIDADE DE CAIXA CONFORME ARTIGO 248§ 1º e 2º DA LC 141/2012	Saldo Inicial (w)	Despesas Custeadas no Exercício de Referência			Saldo Final (não aplicado) (aa) = (w - (x + y))
		Empenhadas (x)	Liquidadas (y)	Pagas (z)	
Restos a pagar cancelados ou prescritos em 2021 a serem compensados (XXIV)	0,0	0,0	0,0	0,0	0,0
Restos a pagar cancelados ou prescritos em 2021 a serem compensados (XXV)	0,0	0,0	0,0	0,0	0,0
RP cancelados ou prescritos em exercícios anteriores a serem compensados (XXVI) (saldo inicial igual ao saldo final do demonstrativo anterior)	0,0	0,0	0,0	0,0	0,0
TOTAL DE RESTOS A PAGAR CANCELADOS OU PRESCRITOS A COMPENSAR (XXVII)	0,0	0,0	0,0	0,0	0,0

RECEITAS ADICIONAIS PARA O FINANCIAMENTO DA SAÚDE NÃO COMPUTADAS NO CÁLCULO DO MÍNIMO	PREVISÃO INICIAL	PREVISÃO ATUALIZADA (a)	RECEITAS REALIZADAS	
			<Período Atual> (b)	% (B/A) x 100
RECEITAS DE TRANSFERÊNCIA PARA A SAÚDE (XXVIII)	204.190.147,0	347.297.947,3	346.661.329,5	99,8
Provenientes da União	204.190.147,0	347.297.947,3	346.661.329,5	99,8
Provenientes dos Estados	0,0	0,0	0,0	0,0
Provenientes de Outros Municípios	0,0	0,0	0,0	0,0
RECEITAS DE OPERAÇÕES DE CRÉDITO INTERNAS E EXTERNAS VINCULADAS À SAÚDE (XXIX)	0,0	0,0	0,0	0,0
OUTRAS RECEITAS (XXX)	1.395.217,0	1.395.217,0	1.079.075,4	77,3
TOTAL DE RECEITAS ADICIONAIS PARA FINANCIAMENTO DA SAÚDE (XXXI)=(XXVIII+XXIX+XXX)	205.585.364,0	348.693.164,3	347.740.404,9	99,7

DESPESAS COM SAÚDE POR SUBFUNÇÕES E CATEGORIA ECONÔMICA NÃO COMPUTADAS NO CÁLCULO DO MÍNIMO	DOTAÇÃO INICIAL	DOTAÇÃO ATUALIZADA (c)	DESPESAS EMPENHADAS		DESPESAS LIQUIDADAS		DESPESAS PAGAS	
			Até 5º Bim/2021 (d)	% (d/c) x100	Até 5º Bim/2021 (e)	% (e/c) x100	Até 5º Bim/2021 (f)	% (f/c) x100
ATENÇÃO BÁSICA (XXXII)	20.169.157,0	51.062.265,2	46.762.644,0	91,6	33.532.619,3	65,7	32.269.960,4	63,2
Despesas Correntes	19.428.584,0	49.398.980,1	45.200.078,9	91,5	33.532.619,3	67,9	32.269.960,4	65,3
Despesas de Capital	740.573,0	1.663.285,1	1.562.565,1	94,0	0,0	0,0	0,0	0,0
ASSISTÊNCIA HOSPITALAR E AMBULATORIAL (XXXIII)	167.276.949,5	212.021.283,1	203.630.711,7	96,0	196.186.138,0	92,5	190.692.102,5	89,9
Despesas Correntes	166.689.005,5	212.021.283,1	203.630.711,7	96,0	196.186.138,0	92,5	190.692.102,5	89,9
Despesas de Capital	687.944,0	0,0	0,0	0,0	0,0	0,0	0,0	0,0
SUORTE PROFILÁTICO E TERAPÊUTICO (XXXIV)	4.532.502,7	15.278.489,5	15.060.737,9	98,6	8.903.383,5	58,3	8.788.051,5	57,5
Despesas Correntes	4.532.502,7	15.278.489,5	15.060.737,9	98,6	8.903.383,5	58,3	8.788.051,5	57,5
Despesas de Capital	0,0	0,0	0,0	0,0	0,0	0,0	0,0	0,0
VIGILÂNCIA SANITÁRIA (XXXV)	2.574.776,0	1.444.418,2	867.976,4	60,1	319.929,1	22,1	319.950,9	22,2
Despesas Correntes	2.430.861,0	1.444.418,2	867.976,4	60,1	319.929,1	22,1	319.950,9	22,2
Despesas de Capital	143.895,0	0,0	0,0	0,0	0,0	0,0	0,0	0,0
VIGILÂNCIA EPIDEMIOLÓGICA (XXXVI)	1.274.436,0	807.169,9	548.356,2	67,9	496.040,3	61,5	461.676,7	57,2
Despesas Correntes	956.959,0	698.305,9	548.356,2	78,5	496.040,3	71,0	461.676,7	66,1
Despesas de Capital	317.477,0	108.864,0	0,0	0,0	0,0	0,0	0,0	0,0
ALIMENTAÇÃO E NUTRIÇÃO (XXXVII)	158.931,0	0,0	0,0	0,0	0,0	0,0	0,0	0,0
Despesas Correntes	80.005,0	0,0	0,0	0,0	0,0	0,0	0,0	0,0

CHEFE DO PODER EXECUTIVO: WLADIMIR BARROS ASSED DE OLIVEIRA
RESPONSÁVEL PELA CONTABILIDADE: ANA PAULA BERNARDES SILVA MARTINS
SIGFIS - Versão 2021
Data de Emissão: 23/11/2021 12:49h
Prefeito: Wladimir Garotinho
Mês: 40.281
Anexo 12 do RREO
Ana Paula Bernardes Silva Martins
Contadora Geral do Município
CFC/RJ: 088968/0-3
Matrícula: 15.078

MUNICÍPIO DE CAMPOS DOS GOYTACAZES
RELATÓRIO RESUMIDO DA EXECUÇÃO ORÇAMENTÁRIA
DEMONSTRATIVO DAS RECEITAS DE IMPOSTOS E DAS DESPESAS PRÓPRIAS COM SAÚDE
ORÇAMENTOS FISCAL E DA SEGURIDADE SOCIAL
PERÍODO DE REFERÊNCIA : 5º Bimestre / 2021

ADCT, art 77 - Anexo 12

R\$ 1,00

Despesas de Capital	78.926,0	0,0	0,0	0,0	0,0	0,0	0,0	0,0
OUTRAS SUBFUNÇÕES (XXXVII)	81.613.364,0	232.020.145,1	217.907.952,5	93,9	205.229.788,5	88,5	205.202.024,8	88,4
Despesas Correntes	69.825.519,0	225.223.506,8	216.536.587,5	96,1	204.616.023,5	90,9	204.588.259,8	90,8
Despesas de Capital	11.787.845,0	6.796.638,3	1.371.385,0	20,2	613.765,0	9,0	613.765,0	9,0
TOTAL (XXXIX)=(XXXII+XXXIII+XXXIV+XXXV+XXXVI+XXXVII+XXXVIII)	277.600.116,2	512.623.771,0	484.778.378,7	508,2	444.667.898,7	388,5	437.733.796,8	378,5

DESPESAS COM SAÚDE NÃO COMPUTADAS NO CÁLCULO DO MÍNIMO

DESPESAS TOTAIS COM SAÚDE EXECUTADAS COM RECURSOS PRÓPRIOS E COM RECURSOS TRANSFERIDOS DE OUTROS ENTES	DOTAÇÃO INICIAL	DOTAÇÃO ATUALIZADA (c)	DESPESAS EMPENHADAS		DESPESAS LIQUIDADAS		DESPESAS PAGAS	
			Até 5º Bim/2021 (d)	% (d/c) x100	Até 5º Bim/2021 (e)	% (e/c) x100	Até 5º Bim/2021 (f)	% (f/c) x100
ATENÇÃO BÁSICA (XL)=(IV+XXXII)	44.705.093,3	70.465.461,9	66.143.128,5	191,4	50.425.758,8	152,7	49.163.129,9	150,2
ASSISTÊNCIA HOSPITALAR E AMBULATORIAL (XLI)=(V+XXXIII)	167.276.949,5	216.521.283,1	208.129.273,9	196,0	200.684.700,2	192,5	195.190.664,7	189,9
SUORTE PROFILÁTICO E TERAPÊUTICO (XLII)=(VI+XXXIV)	4.532.502,7	15.278.489,5	15.060.737,9	98,6	8.903.383,5	58,3	8.788.051,5	57,5
VIGILÂNCIA SANITÁRIA (XLIII)=(VII+XXXV)	2.574.776,0	1.444.418,2	867.976,4	60,1	319.929,1	22,1	319.950,9	22,2
VIGILÂNCIA EPIDEMIOLÓGICA (XLIV)=(VIII+XXXVI)	1.274.436,0	807.169,9	548.356,2	67,9	496.040,3	61,5	461.676,7	57,2
ALIMENTAÇÃO E NUTRIÇÃO (XLV)=(IX+XXXVII)	158.931,0	0,0	0,0	0,0	0,0	0,0	0,0	0,0
OUTRAS SUBFUNÇÕES (XLVI)=(X+XXXVIII)	426.745.994,3	550.791.327,3	514.687.125,6	187,0	404.636.752,8	151,0	404.608.988,9	151,0
TOTAL DAS DESPESAS COM SAÚDE (XLVII)=(XI+XXXIX)	647.268.682,8	855.308.149,9	805.436.598,5	801,1	665.466.564,5	638,1	658.532.462,6	628,0
(-)Despesas executadas com recurso provenientes das transferências de recursos de outros entes	942.622,7	2.395.963,2	1.853.340,5	77,4	1.853.340,5	77,4	1.853.340,5	77,4
TOTAL DAS DESPESAS EXECUTADAS COM RECURSOS PRÓPRIOS (XLVIII)	646.326.060,1	852.912.186,7	803.583.258,0	723,7	663.613.224,0	560,7	656.679.122,1	550,6

Wladimir Garotinho
Prefeito
Matr.: 40.281

Ana Paula Bernardes Silva Martins
Contadora Geral do Município
CRC/RJ: 088968/O-3
Matrícula: 15.078

MUNICÍPIO DE CAMPOS DOS GOYTACAZES - PODER EXECUTIVO
RELATÓRIO RESUMIDO DA EXECUÇÃO ORÇAMENTÁRIA
DEMONSTRATIVO DAS PARCERIAS PÚBLICO-PRIVADAS
ORÇAMENTOS FISCAL E DA SEGURIDADE SOCIAL
PERÍODO DE REFERÊNCIA : 5º Bimestre / 2021

Lei nº 11.079, de 30.12.2004, arts 22 e 28 - Anexo 13

R\$ 1,00

ESPECIFICAÇÃO	SALDO TOTAL EM 31 DE DEZEMBRO DO EXERCÍCIO ANTERIOR (a)	REGISTROS EFETUADOS EM 2021		SALDO TOTAL (c) = (a) + (b)
		NO BIMESTRE	ATÉ O BIMESTRE (b)	
TOTAL DE ATIVOS	0,0	0,0	0,0	0,0
Direitos Futuros	0,0	0,0	0,0	0,0
Ativos Contabilizados na SPE	0,0	0,0	0,0	0,0
Contrapartida para Provisões de PPP	0,0	0,0	0,0	0,0
TOTAL DE PASSIVOS (I)	0,0	0,0	0,0	0,0
Obrigações Não Relacionadas a Serviços	0,0	0,0	0,0	0,0
Contrapartida para Ativos da SPE	0,0	0,0	0,0	0,0
Provisões de PPP	0,0	0,0	0,0	0,0
GARANTIAS DE PPP(II)	0,0	0,0	0,0	0,0
SALDO LÍQUIDO DE PASSIVOS DE PPP (III) = (I-II)	0,0	0,0	0,0	0,0
PASSIVOS CONTINGENTES	0,0	0,0	0,0	0,0
Contraprestações Futuras	0,0	0,0	0,0	0,0
Riscos Não Provisionados	0,0	0,0	0,0	0,0
Outros Passivos Contingentes	0,0	0,0	0,0	0,0
ATIVOS CONTINGENTES	0,0	0,0	0,0	0,0
Serviços Futuros	0,0	0,0	0,0	0,0
Outros Ativos Contingentes	0,0	0,0	0,0	0,0

DESPESAS DE PPP	2020	2021	2022	2023	2024	2025	2026	2027	2028	2029	2030
Do Ente Federado											
Das Estatais Não-Dependentes											
TOTAL DAS DESPESAS	0,0	0,0	0,0	0,0	0,0	0,0	0,0	0,0	0,0	0,0	0,0
RECEITA CORRENTE LÍQUIDA (RCL)	1.548.156.311,1	2.007.069.247,3	2.018.294.531,9	2.029.582.598,1	2.040.933.797,0	2.052.348.481,8	2.063.827.007,4	2.075.369.731,0	2.086.977.011,6	2.098.649.210,2	2.110.386.690,0
TOTAL DAS DESPESAS / RCL (%)	0,0	0,0	0,0	0,0	0,0	0,0	0,0	0,0	0,0	0,0	0,0

FONTE:

CHEFE DO PODER EXECUTIVO: WLADIMIR BARROS ASSÉD DE OLIVEIRA
RESPONSÁVEL PELA CONTABILIDADE: ANA PAULA BERNARDES SILVA MARTINS

SIGFIS - Versão 2021

Data de Emissão: 23/11/2021 12:49h

Ana Paula Bernardes Silva Martins
Contadora Geral do Município
CRC/RJ: 088968/O-3
Matrícula: 15.078

Wladimir Garotinho
Prefeito
Matr.: 40.281

MUNICÍPIO DE CAMPOS DOS GOYTACAZES - PODER EXECUTIVO
DEMONSTRATIVO SIMPLIFICADO DO RELATÓRIO RESUMIDO DA EXECUÇÃO ORÇAMENTÁRIA
DEMONSTRATIVO SIMPLIFICADO
ORÇAMENTOS FISCAL E DA SEGURIDADE SOCIAL
PERÍODO DE REFERÊNCIA : 5º Bimestre / 2021

LRF, art 48 - Anexo 14

R\$1,00

BALANÇO ORÇAMENTÁRIO - RECEITAS		Até o bimestre			
Previsão Inicial de Receita		1.746.683.648,4			
Previsão Atualizada da Receita		1.977.572.553,6			
Receitas Realizadas		1.942.716.958,3			
Deficit Orçamentário		0,0			
Saldos de Exercícios Anteriores (utilizados para créditos adicionais)		24.621.487,8			
BALANÇO ORÇAMENTÁRIO - DESPESAS		Até o bimestre			
Dotação Inicial		1.728.692.688,3			
Créditos Adicionais		257.422.600,9			
Dotação Atualizada		1.986.115.289,2			
Despesas Empenhadas		1.750.803.396,1			
Despesas Liquidadas		1.430.877.438,9			
Superavit Orçamentário		191.913.562,2			
DESPESAS POR FUNÇÃO/SUBFUNÇÃO		Até o bimestre			
Despesas Empenhadas		1.750.803.396,1			
Despesas Liquidadas		1.430.877.438,9			
RECEITA CORRENTE LÍQUIDA - RCL		Até o bimestre			
Receita Corrente Líquida		2.007.069.247,4			
RECEITAS/DESPESAS DOS REGIMES DE PREVIDENCIA		Até o bimestre			
Regime Próprio de Previdência Social dos Servidores Públicos					
Receitas Previdenciárias realizadas (III)		177.923.910,5			
Despesas Previdenciárias liquidadas (IV)		167.139.473,5			
Resultado Previdenciário (III-IV)		10.784.437,0			
RESULTADOS NOMINAL E PRIMÁRIO		Meta Fixada no Anexo de Metas Fiscais da LDO (a)	Resultado Apurado Até o Bimestre (b)	% em Relação à Meta (b/a)	
Resultado Nominal		-50.711.324,7	455.088.247,7	-897,4%	
Resultado Primário		59.098.024,9	448.873.892,9	759,5%	
MOVIMENTAÇÃO DE RESTOS A PAGAR		Inscrição	Cancelamento até o bimestre	Pagamento até o bimestre	Saldo a pagar
POR PODER					
RESTOS A PAGAR PROCESSADOS					
Poder Executivo	191.658.808,5	165,5	90.728.108,4	100.930.534,6	
Poder Legislativo	240.326,1	0,0	240.250,0	76,1	
RESTOS A PAGAR NÃO PROCESSADOS					
Poder Executivo	55.538,6	0,0	0,0	55.538,6	
Poder Legislativo	1.438.438,4	72.709,5	1.328.565,3	37.163,6	
TOTAL	193.393.111,6	72.875,0	92.296.923,7	101.023.312,9	
DESPESAS COM MANUTENÇÃO E DESENVOLVIMENTO DO ENSINO - MDE		Valor Apurado até o bimestre	Limites Constitucionais Anuais		
			%Mínimo Aplicar Exerc	%Aplicado até o bimestre	
Mínimo Anual de 25% das Receitas de Impostos na Manutenção e Desenvolvimento do Ensino - MDE	66.623.408,3	25%		9,9%	
Mínimo Anual de 70% do FUNDEB na Remuneração do Magistério com Ensino Fundamental e Educação Infantil	149.116.331,8	70%		66,6%	
RECEITAS DE OPERAÇÕES DE CRÉDITO E DESPESAS DE CAPITAL		Valor Apurado Até o Bimestre	Saldo a Realizar		
Receita de Operação de Crédito					
Despesa de Capital Líquida					
PROJEÇÃO ATUARIAL DOS REGIMES DE PREVIDÊNCIA		Exercício em Referência	10º Exercício	20º Exercício	35º Exercício
Regime Próprio de Previdência Social dos Servidores Públicos					
Receitas Previdenciárias (IV)					
Despesas Previdenciárias (V)					
Resultado Previdenciário (VI)=(IV-V)					
RECEITA DA ALIENAÇÃO DE ATIVOS E APLICAÇÃO DOS RECURSOS		Valor Apurado Até o Bimestre	Saldo a Realizar		
Receita de Capital Resultante da Alienação de Ativos					
Aplicação dos Recursos da Alienação de Ativos					
DESPESAS COM AÇÕES E SERVIÇOS PÚBLICOS DE SAÚDE		Valor Apurado Até o Bimestre	Limite Constitucional Anual		
			%Mínimo a Aplicar no Exercício	% Aplicado até o bimestre	
Despesas Próprias com Ações e Serviços Públicos de Saúde	220.798.665,8	0,0%		32,9%	
DESPESAS DE CARÁTER CONTINUADO, DERIVADAS DE PPP'S CONTRATADAS		Valor Apurado no Exercício Corrente			
Total das despesas / RCL (%)		0,0%			

FONTE :

Nota :

CHEFE DO PODER EXECUTIVO: WLADIMIR BARROS ASSED DE OLIVEIRA
RESPONSÁVEL PELA CONTABILIDADE: ANA PAULA BERNARDES SILVA MARTINSMatr.: 40.281
Prefeito

Wladimir Garotinho

Ana Paula Bernardes Silva Martins
Contadora Geral do Município
CRC/RJ: 088968/0-3
Matrícula: 15.078

SIGFIS - Versão 2021

Data de Emissão: 23/11/2021 12:49h

Anexo 14 do RREO

Secretaria Municipal de Segurança Pública

Guarda Civil Municipal

INEXIGIBILIDADE DE LICITAÇÃO

RATIFICAÇÃO/HOMOLOGAÇÃO

O Comandante da Guarda Civil Municipal, no uso de suas atribuições que lhe são conferidas pela legislação em vigor, reconhecida a validade dos atos integrantes do processo nº 2021.016.000042-1-PR, conforme Parecer da Procuradoria deste Município nº 236.001/2021 e sendo a inexigibilidade de licitação em voga conveniente aos interesses públicos, com fulcro no art. 25, I, da Lei 8.666/93, ratifica e homologa a presente aquisição por inexigibilidade de licitação, tendo o contrato como objeto a aquisição de cento e cinquenta cartuchos lançadores de dardos energizados para dispositivo elétrico Spark, para reposição, no valor de R\$ 21.397,50 (vinte e um mil trezentos e noventa e sete reais e cinquenta centavos). Determina que sejam adotados os procedimentos visando à contratação em tela.

Campos dos Goytacazes/RJ, 29 de novembro de 2021.

Wellington de Souza Levino
Comandante da Guarda Civil Municipal
Matrícula 13.600

Fundação Municipal da Infância e da Juventude

Processo de prestação de contas de adiantamento despachado pela Presidente da Fundação Municipal da Infância e da Juventude, aprovado nos termos da Lei nº 6.472/1997 e Lei nº 8.879/2018.

Processo	Nome
2021.044.00005-P-PR	JOSÉ ARMANDO GOMES PAES

Campos dos Goytacazes, 24 de novembro de 2021.

Fabiano de Paula
Matrícula: 40.798
Presidente da Fundação Municipal da Infância e da Juventude

Fundação Cultural Jornalista Oswaldo Lima

PORTARIA Nº 038/2021

Ato de Designação

A Presidente da Fundação Cultural Jornalista Oswaldo Lima, no uso de suas atribuições legais e convencionais (art. 9º, I da Lei 9.784/99), que a este subscreve, para a gestão e fiscalização dos contratos no Município de Campos dos Goytacazes, vem neste ato DESIGNAR nos autos do processo nº 2021.019.000072-8-PR (MANUTENÇÃO DO PLANO destinados a atender as necessidades do Teatro Municipal Trianon) – como FISCAL o funcionário **ONDINA LIMA DE O MUYLAERT BATISTA** (Matrícula: 40.708) e o servidor **ELIAS DA SILVA GONZAGA** (Matrícula: 40.504) como GESTOR do respectivo contrato.

Campos dos Goytacazes, 26 de Novembro de 2021.

Maria Auxiliadora Freitas de Souza
Presidente da Fundação Cultural Jornalista Oswaldo Lima
Matr.: 40.362

Emhab

DISPENSA DE LICITAÇÃO

RATIFICAÇÃO/HOMOLOGAÇÃO

O PRESIDENTE DA EMPRESA MUNICIPAL DE HABITAÇÃO –EMHAB, no uso de suas atribuições que lhe são conferidas pela legislação em vigor, reconhecida a validade dos atos integrantes do processo nº. 2021.014.000005-8-PR, conforme parecer da Procuradoria deste Município nº. 235.001/2021/PGM e sendo a dispensa de licitação em voga conveniente aos interesses públicos, com fulcro no art. 24, X da Lei 8.666/93 e Lei 8.245/91, ratifica e homologa a presente contratação direta, por dispensa de licitação, tendo o contrato como objeto a aquisição de peças de automóveis, destinadas ao conserto de um dos carros que compõem a frota da contratante, para viabilizar o deslocamento de pessoal para o cumprimento das operações diárias, cujo fornecedor é a empresa **R RISSO CAMPOS COMÉRCIO DE AUTOPEÇAS, LUBRIFICANTES E SERVIÇOS**, inscrita no CNPJ sob o nº. 36.713.199/0001-42, com pagamento integral a ser realizado no valor **17.121,00 (dezessete mil cento e vinte e um reais)** após o cumprimento da obrigação pela contratada. Determina que sejam adotados os procedimentos visando à contratação em tela.

Campos dos Goytacazes/RJ, 26 de novembro de 2021

FABIO POURBAIX AZEVEDO
PRESIDENTE DA EMPRESA MUNICIPAL DE HABITAÇÃO -EMHAB
MATRÍCULA 40780.

Comissão Permanente de Licitação

AVISO DE SESSÃO DE LICITAÇÃO

TOMADA DE PREÇOS Nº. 001/2021

FUNDAÇÃO CULTURAL JORNALISTA OSWALDO LIMA

A Comissão Permanente de Licitação da Fundação Cultural Jornalista Oswaldo Lima, considerando que o prazo para interposição de recurso transcorreu "in albis", torna público e comunica aos interessados que realizará sessão para abertura dos envelopes de proposta das empresas habilitadas, no Tomada de Preços nº. 001/2021, conforme discriminado abaixo:

Objeto: Obra de reforma na cobertura do Museu Histórico de Campos – Campos dos Goytacazes – RJ.

Data e horário da sessão: 03 de dezembro de 2021 às 10h (dez horas).

Local: Sede da CPL, localizada na Rua Coronel Ponciano de Azeredo Furtado, nº 47 - Parque Santo Amaro, Campos dos Goytacazes, RJ, telefone nº (22) 98175-2073.

Campos dos Goytacazes, 30 de novembro de 2021.

Aline Gomes Pelicioni
Comissão Permanente de Licitação

AVISO DE LICITAÇÃO

PREGÃO ELETRÔNICO Nº 011/2021

EXCLUSIVO PARA A PARTICIPAÇÃO DE PARA MEI, ME, EPP e COOPERATIVA EQUIPARADA

FUNDO MUNICIPAL DE ASSISTÊNCIA SOCIAL

O Pregoeiro do Fundo Municipal de Assistência Social, com fulcro no art. 4º, da Lei nº 10.520/2002 e no Decreto Municipal nº 137/2020, no uso de suas atribuições, torna público e comunica aos interessados que fará realizar a licitação, na Modalidade **Pregão Eletrônico nº 011/2021**, conforme discriminado abaixo:

Objeto: Aquisição de impressoras para atender os equipamentos da Proteção Social Básica e da Proteção Social Especial da Secretaria de Desenvolvimento Humano e Social - SMDHS, conforme condições, quantidades e exigências estabelecidas no Edital e seus anexos.

Início da Sessão de Disputa de Preços: às 10h do dia 14 de dezembro de 2021.

Local: www.licitanet.com.br.

O Edital, na íntegra, está disponível para download no site supramencionado, bem como através do site oficial da PMCG, a saber, <https://campos.rj.gov.br/licitacoes>.

Campos dos Goytacazes, 30 de novembro de 2021.

Fábio Domingues Izaías
Pregoeiro

DECISÃO DE RECURSO

FUNDAÇÃO MUNICIPAL DE SAÚDE

Processo nº 2021.099.000089-4-PR
Assunto: Pregão Presencial nº 010/2021

Objeto: Contratação de empresa especializada no fornecimento de alimentação e nutrição hospitalar de forma contínua, para atender a pacientes, acompanhantes, servidores plantonistas e diaristas (40h) do Hospital Ferreira Machado que integra a Fundação Municipal de Saúde (FMS), conforme padronização dos serviços de nutrição da unidade hospitalar – com dietas normais e modificadas, por um período de 12 (doze) meses.

Considerando o Parecer Jurídico nº 235.002/2021 da Procuradoria Geral do Município (fls. 713/721), bem como a Decisão de fls. 722/724, informo que foi julgado **PROCEDENTE** o recurso interposto pela empresa **V.C.M. DOS SANTOS REFEIÇÕES - ME**, inscrita no CNPJ (MF) sob nº 10.269.696/00001-00, proclamando-a vencedora do certame. Outrossim, concedo o prazo de 02 (dois) dias úteis, a contar da publicação desta, para que a empresa **V.C.M. DOS SANTOS REFEIÇÕES - ME** apresente a proposta comercial detalhada, considerando o último valor ofertado.

Publique-se.

Campos dos Goytacazes, 29 de novembro de 2021.

Adelsir Barreto Soares
Presidente da Fundação Municipal de Saúde

AVISO DE ADIAMENTO DE LICITAÇÃO

PREGÃO PRESENCIAL SRP Nº 027/2021

SECRETARIA MUNICIPAL DE DESENVOLVIMENTO ECONÔMICO E TURISMO

O Pregoeiro da Prefeitura Municipal de Campos dos Goytacazes, "in fine", no uso de suas atribuições, em atendimento à solicitação da Secretaria Municipal de Desenvolvimento Econômico e Turismo exarada através do Ofício nº 326/2021, torna público e comunica aos interessados que a sessão para a realização da licitação, na modalidade Pregão Presencial nº 027/2021, conforme discriminado abaixo, marcada para o dia 02 de dezembro de 2021, às 10h (dez horas), está **ADIADA SINE DIE**.

Objeto: Registro de preços para futura e eventual contratação de serviços de locação de sonorização de pequeno, médio e grande porte, com a respectiva montagem e desmontagem dos equipamentos, a fim de atender à Secretaria de Desenvolvimento Econômico e Turismo nos eventos esportivos, culturais, religiosos, artísticos e comemorativos programados para o município de Campos dos Goytacazes.

Motivo: Inexistência de tempo hábil para responder a solicitação de esclarecimentos e impugnação protocolada.

Campos dos Goytacazes, 30 de novembro de 2021.

José Dalton de Souza Pinto Filho
Pregoeiro

RESULTADO DE JULGAMENTO DE HABILITAÇÃO

TOMADA DE PREÇOS Nº. 012/2021

SECRETARIA MUNICIPAL DE DESENVOLVIMENTO HUMANO E SOCIAL

A Comissão Permanente de Licitação da Prefeitura Municipal de Campos dos Goytacazes, com sede na Rua Coronel Ponciano de Azeredo Furtado, nº 47 - Parque Santo Amaro, Campos dos Goytacazes, RJ, telefones nº. (22) 98175-2073/98175-0911, torna público e comunica aos interessados o resultado do julgamento da documentação apresentada pelos participantes do Tomada de Preços Nº. 012/2021.

Licitantes Habilitados: C.C.M. XAVIER COMÉRCIO E SERVIÇOS EIRELI, ENGENORTE EMPREENDIMENTOS E SERVIÇOS EIRELI, ENGEPLANFER EMPREENDIMENTOS COMERCIAIS E SERVIÇOS EIRELI e PLANIPAES SERVIÇOS E EMPREENDIMENTOS LTDA.

O prazo recursal de que trata o art. 109, I, 'a' da Lei 8.666/93, iniciar-se-á a partir da publicação deste.

Campos dos Goytacazes, 30 de novembro de 2021.

José Carlos Ferreira Monteiro
Comissão Permanente de Licitação

Câmara Municipal

HOMOLOGAÇÃO – PREGÃO 016/2021

Aprovo os atos praticados no procedimento licitatório na modalidade Pregão Presencial SRP nº 016/2021, processo nº 182/2021 cujo objeto é o Registro de Preços para futura e eventual Contratação de empresa especializada em prestação de serviço de link de internet banda larga, 600 Mbps Full, dedicado, com IP fixo e instalação de 40 pontos de TV, compreendendo aluguel de equipamentos nas dependências da Câmara Municipal de Campos dos Goytacazes, EMUGLE e TV Câmara e em consequência, HOMOLOGO a presente licitação a licitante: LINK WEB TELECOM LTDA, inscrita no CNPJ sob nº. 11.220.856/0001-99, no item 01 com valor de R\$ 8.150,00 (oito mil, cento e cinquenta reais), no item 02 com valor de R\$ 740,00 (setecentos e quarenta reais), no item 03 com o valor de R\$ 800,00 (oitocentos reais), no item 04 com o valor de R\$ 1.810,00 (Hum mil, oitocentos e dez reais).

"Campos dos Goytacazes, 26 de novembro de 2021, 344º da Vila de São Salvador dos Campos e 186º da Cidade de Campos dos Goytacazes e 369º da criação da Câmara Municipal de Campos dos Goytacazes".

Fábio Augusto Viana Ribeiro

= Presidente da Câmara Municipal de Campos dos Goytacazes =

#CamposContraACovid

PRINCIPAIS SINTOMAS



Tosse



Febre



Dificuldade
de respirar



Falta de ar

EM CASOS MAIS GRAVES:

- Pneumonia
- Síndrome Respiratória Aguda Grave



DOE SANGUE

O Hemocentro precisa de você!

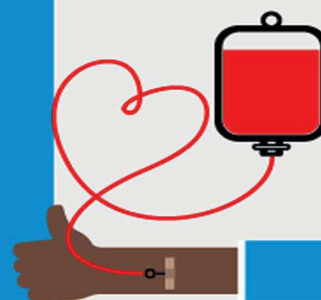

Wladimir Garotinho
PREFEITO

Frederico Paes
VICE-PREFEITO

DIÁRIO OFICIAL PUBLICAÇÕES

Sector de Publicações Oficiais
TELEFONE: (22) 9 8168-1379

OUVIDORIA

www.campos.rj.gov.br
E-mail – ouvidoria@campos.rj.gov.br
Telefones: (22) 98175-0969 / 98175-1431

PODER EXECUTIVO

EQUIPE DE PUBLICAÇÃO

Secretaria Municipal de Administração e Recursos Humanos

SIC

Serviço de Informação ao Cidadão
sistemas.campos.rj.gov.br/sic

Lei Municipal Nº 8794/2017 e Dec. 249/2017

Prefeitura de Campos dos Goytacazes - Rua Coronel Ponciano de Azevedo Furtado, 47 - Pq. Santo Amaro - CEP 28030-045 - Campos dos Goytacazes-RJ