



ÓRGÃO DO PODER EXECUTIVO

PREFEITO | Wladimir Garotinho / VICE - PREFEITO | Frederico Paes

Secretaria Municipal de Educação, Ciência e Tecnologia

Portaria Seduct nº 003/2024

DISPÕE SOBRE A NOMEAÇÃO DE GESTOR E FISCAL DO CONTRATO DE AQUISIÇÃO DE PEÇAS DE REPOSIÇÃO E EQUIPAMENTOS DE TI.

O Secretário Municipal de Educação, Ciência e Tecnologia, no uso de suas atribuições legais,

CONSIDERANDO o Art. 67 da Lei Federal nº 8.666/93, que determina o acompanhamento e fiscalização dos contratos por representantes da Administração Pública especialmente designado,

CONSIDERANDO que o art. 2º do Decreto nº 304/2013 determina que os Secretários Municipais e Presidentes dos Órgãos da Administração Pública Indireta deverão indicar Gestores e Fiscais de Contratos para cada Contrato sob sua responsabilidade.

RESOLVE:

Art. 1º - Fica nomeado o servidor abaixo relacionado para Gestor de Contrato:

- Willian Gama de Azeredo – MAT. 18.365; contrato referente ao processo de nº 2023.205.000224-2-PR.

Art. 2º - Fica nomeado o servidor relacionado para Fiscal de Contrato:

- Tatiana Barcelos da Silva Castellar – MAT. 15.630; contrato referente ao processo de nº 2023.205.000224-2-PR.

- Tatiana Maciel da Silva – MAT. 15.506; contrato referente ao processo de nº 2023.205.000224-2-PR.

Art. 3º - Esta Portaria entra em vigor na data de sua publicação, com efeitos retroativos a 02 de janeiro do corrente ano.

Campos dos Goytacazes, 25 de janeiro de 2024.

MARCELO MACHADO FERES

Secretário Municipal de Educação, Ciência e Tecnologia.
Matrícula – 40.743

Edital Nº 10/2023

Publicação em cumprimento de etapa do cronograma do Edital Seduct nº 10/2023.

Abaixo relacionado, o **Resultado Final** com as notas das provas e classificação obtidas pelos candidatos do Processo Seletivo Simplificado, objeto do Edital nº 10/2023, para os cargos de Professor II - 25 horas e Professor I - 20 horas, após análise dos recursos apresentados.

Professor II – 25h - PCD
1º Região - 1º distrito | Área Central

	INSCRIÇÃO	NOME	LP	CP	CE	PONTOS	SITUAÇÃO
1	20231928	HELENA CRISTINA CARVALHO MANHÃES LOPES	9	7	7	30	APROVADO
2	20231012	CAROLINA ROMANO DE MORAES PESSANHA	8	6	6	26	APROVADO
3	20232880	MARIA LUIZA FÉLIX GOMES	6	7	5	23	APROVADO
4	20233084	SARAH DO ROSÁRIO CALDAS	7	4	8	27	DESCCLASSIFICADO
5	20230448	ANA PAULA DA COSTA FARIA FREITAS	0	0	0		AUSENTE
6	20230781	LUCIMARA COUTINHO DE SOUZA	0	0	0		AUSENTE
7	20230666	BÁRBARA GOMES NOGUEIRA	0	0	0		AUSENTE
8	20232412	ARLESSON COUTINHO MOURA	0	0	0		AUSENTE
9	20230610	JÚLIA VITÓRIA LOBO ARAÚJO	0	0	0		AUSENTE

Professor II – 25h
1º Região - 1º distrito | Área Central

	INSCRIÇÃO	NOME	LP	CP	CE	PONTOS	SITUAÇÃO
1	20230378	MICHELLE TINOCO DE ABREU	9	6	10	35	APROVADO
2	20231239	ANA PAULA DE MELO DOS SANTOS GOMES	9	8	9	35	APROVADO
3	20232492	MARIA JOSÉ DA SILVA NETO CAETANO	9	7	9	34	APROVADO
4	20232251	LEANDRA QUEIROZ TAVARES AFONSO	9	7	9	34	APROVADO
5	20231045	LÍDIA OLIVEIRA DA SILVA CHAGAS CABRAL	9	7	9	34	APROVADO
6	20231922	FABIANA DA SILVA OLIVEIRA	8	8	9	34	APROVADO
7	20231643	MONIQUE MAGALHÃES MOTA CAMPISTA	8	7	9	33	APROVADO
8	20230937	LAÍS PEREIRA DE MATTOS CALDAS ALVES	8	7	9	33	APROVADO
9	20230676	JOCILA CARVALHO DA SILVA	10	7	8	33	APROVADO
10	20230484	KARLA NICOLY DA SILVA MANHÃES	9	8	8	33	APROVADO
11	20231426	CAROLINE DE SOUZA E SILVA GUIMARÃES	10	9	7	33	APROVADO
12	20232643	JULIANA RAMOS DA HORA BATISTA	8	6	9	32	APROVADO

13	20230654	MARIANA FITARONI DE SÁ	8	6	9	32	APROVADO
14	20230713	SABRINA MADEIRA ALVES BICOK	10	6	8	32	APROVADO
15	20231819	ELIETE CARVALHO COELHO CORREA	9	7	8	32	APROVADO
16	20233132	ROSANA DOS SANTOS PEREIRA	9	7	8	32	APROVADO
17	20232505	MARIA LETÍCIA SILVEIRA CUSTÓDIO	8	8	8	32	APROVADO
18	20233005	THAIANE RIBEIRO DE AQUINO	8	8	8	32	APROVADO
19	20233164	CARINE VIANA DE ALMEIDA DA COSTA	8	8	8	32	APROVADO
20	20233042	ALICE SIQUEIRA CALIL	8	8	8	32	APROVADO
21	20230362	ANA BRUNA FREITAS FARIA	8	8	8	32	APROVADO
22	20230387	PAULA RIBEIRO DA SILVA TEIXEIRA	10	8	7	32	APROVADO
23	20232367	GENÚZIA DE MENEZES DA SILVA DE SOUZA	9	9	7	32	APROVADO
24	20230415	JULIANA FERREIRA PESSANHA	9	9	7	32	APROVADO
25	20231809	CARINE DA SILVA CARVALHO	8	10	7	32	APROVADO
26	20231648	FRANCIANE LOBO DE PRET	8	5	9	31	APROVADO
27	20232936	CRISTIANE SILVEIRA FÉLIX	9	6	8	31	APROVADO
28	20231804	THÁIS LANUNCE DE OLIVEIRA	9	6	8	31	APROVADO
29	20232495	JANAÍNA SILVA CAMILO	8	7	8	31	APROVADO
30	20232466	PÂMELLA DOS SANTOS ROSA	8	7	8	31	APROVADO
31	20231152	PATRICIA MARTINS OLIVEIRA DA SILVA	8	7	8	31	APROVADO
32	20231542	BIANCA PIMENTEL MACIEL	8	7	8	31	APROVADO
33	20230532	VITÓRIA TAVARES QUINTANILHA	8	7	8	31	APROVADO
34	20230565	BIANCA TERRA DA SILVA COUTO	7	8	8	31	APROVADO
35	20232882	NAJARA BRITO SOUZA	7	8	8	31	APROVADO
36	20232312	ZILDA CARDOSO RIBEIRO DIAS	10	7	7	31	APROVADO
37	20230111	BIANCA DE SOUZA TAVARES	10	7	7	31	APROVADO
38	20232220	POLIANE DA SILVA MAIA FERREIRA	10	7	7	31	APROVADO
39	20232320	JULIANA DA SILVA MAIA THOMÉ	9	8	7	31	APROVADO
40	20231240	ANDRÉA MARIA SILVA CAMILO	9	8	7	31	APROVADO
41	20232329	VANESSA DOS SANTOS SOARES	9	8	7	31	APROVADO
42	20233117	BLENDDA GONÇALVES PINTO CABRAL	7	5	9	30	APROVADO
43	20230308	BRENDDA KAROLYNE LUIZ PORTO	7	5	9	30	APROVADO
44	20231589	CLÁUDIA MARIA SALES VILAÇA	9	5	8	30	APROVADO
45	20232106	ALINE DA SILVA PAIXÃO RANGEL	8	6	8	30	APROVADO
46	20232235	SUELLEN PESSANHA CORREA GONGORA	8	6	8	30	APROVADO
47	20230822	LUCIANA NASCIMENTO PAZ DA SILVA	7	7	8	30	APROVADO
48	20230359	MIKELLY MORAIS DE ABREU	7	7	8	30	APROVADO
49	20232397	ISADORA MONTEIRO SOARES	7	7	8	30	APROVADO
50	20232973	BRUNNA GUIMARÃES SILVA SANTOS ALMEIDA GOMES	10	6	7	30	APROVADO
51	20230783	ADRIANA NASCIMENTO SUZANA	9	7	7	30	APROVADO
52	20230570	THAYS MOTA DE MOURA AZEVEDO	9	7	7	30	APROVADO
53	20230334	RAPHAELA TINOCO AZEREDO DA PENHA DIAS	8	8	7	30	APROVADO
54	20230501	BIANCA DA SILVA CARVALHO	7	9	7	30	APROVADO
55	20231637	MARIA EDUARDA MARQUES DA COSTA	7	9	7	30	APROVADO
56	20232345	SARA DA SILVA NETO CAETANO	7	9	7	30	APROVADO
57	20232283	NATHALIA DE ALVARENGA PUGLIA	7	9	7	30	APROVADO
58	20231640	JULIANA DE CASSIA SILVA BRANDÃO	10	8	6	30	APROVADO
59	20232637	SIMONE DE CASTRO MONTEIRO	9	9	6	30	APROVADO
60	20230653	LUCILENA ROCHA DA CONCEICAO PEREIRA	8	10	6	30	APROVADO
61	20232127	LIDIA MARA JORDÃO DA CRUZ DOS REIS	8	5	8	29	APROVADO
62	20230867	BIANCA GESSÁRIO COSTA	7	6	8	29	APROVADO
63	20230068	DOUGLAS DOS SANTOS PIONTKOSVSKY BANDEIRA	7	6	8	29	APROVADO
64	20231713	AMANDA GENÁSIO NASCIMENTO	7	6	8	29	APROVADO
65	20230486	MONIQUE VICENTE CORRÊA PESSANHA	9	6	7	29	APROVADO
66	20232496	LISIA MENEZES PESSANHA	9	6	7	29	APROVADO
67	20232685	BRUNA FERNANDES GIMENES	9	6	7	29	APROVADO
68	20233031	MARIA CLARA BARBOSA SARDINHA	9	6	7	29	APROVADO
69	20232659	ELAINE MARIA PEREIRA DA CONCEIÇÃO	8	7	7	29	APROVADO
70	20232354	BEATRIZ SANTANA BORGES CARLOS	8	7	7	29	APROVADO
71	20230682	ÉRICA DE AZEVEDO CRUZ	8	7	7	29	APROVADO
72	20231939	RAFAELA RANGEL COUTO MEDEIROS	8	7	7	29	APROVADO
73	20230503	VANESSA THARLA DOS REIS FERREIRA BELMONT	7	8	7	29	APROVADO
74	20231046	INAYÁ CRISTINA SIQUEIRA E SILVA TAVARES	7	8	7	29	APROVADO
75	20231024	JOSIENE CARNEIRO FREITAS	7	8	7	29	APROVADO
76	20230377	MARIA INÉS PEREIRA RIZZO	9	8	6	29	APROVADO
77	20230059	JACKELINE CRUZ DE VASCONCELLOS	9	8	6	29	APROVADO
78	20230097	SALETE APARECIDA MERLIN RIBEIRO	8	9	6	29	APROVADO
79	20231585	ANA BEATRIZ DE AZEREDO PINTO PESSANHA	8	9	6	29	APROVADO
80	20230496	MARA RÚBIA DE SOUZA	8	9	6	29	APROVADO
81	20231538	SAULO MACIEL DA SILVA	8	9	6	29	APROVADO
82	20231001	ALICE MAGESCHI VICENTE	8	9	6	29	APROVADO
83	20230826	LARA TEIXEIRA DE SOUZA SILVA SARAMAGO	8	9	6	29	APROVADO
84	20232883	KATIA MACIEL DE OLIVEIRA	7	5	8	28	APROVADO
85	20232044	AYMÉ SIQUEIRA DA SILVA	7	5	8	28	APROVADO

86	20232432	CLEIDE TAVARES DE AZEVEDO	6	6	8	28	APROVADO
87	20230073	ELLEN DOS SANTOS DE JESUS	6	6	8	28	APROVADO
88	20230510	GEORGINA DE FÁTIMA VIDAL RANGEL DE SOUZA	9	5	7	28	APROVADO
89	20231606	DAIANE RODRIGUES MACIEL	9	5	7	28	APROVADO
90	20232132	RAQUEL DOS SANTOS MUNIZ	9	5	7	28	APROVADO
91	20232680	THAÍZA DA SILVA	9	5	7	28	APROVADO
92	20232327	VICTORIA BARRETO PINHEIRO	8	6	7	28	APROVADO
93	20230446	SARA HELENA LICASSALI GUIMARÃES	8	6	7	28	APROVADO
94	20231621	SUELLEN PONTES QUINTANILHA DE CARVALHO	7	7	7	28	APROVADO
95	20232421	SUÉLIK SILVA SANTIAGO	7	7	7	28	APROVADO
96	20230956	ISABEL CRISTINA MOÇO DA SILVA	7	7	7	28	APROVADO
97	20232819	RAQUEL FONSECA DA ROCHA DE MENEZES NOGUEIRA	7	7	7	28	APROVADO
98	20233109	MARIA KELLY PEREIRA BEMVINDO	7	7	7	28	APROVADO
99	20232040	YASMIM SIQUEIRA DA SILVA	7	7	7	28	APROVADO
100	20230372	TELMA MARIA RANGEL MONTEIRO TOLEDO	9	7	6	28	APROVADO
101	20231720	DIANA PESSANHA ROCHA BARRETO	9	7	6	28	APROVADO
102	20230254	TICIANA COUTINHO LOPES	9	7	6	28	APROVADO
103	20231414	LEYLANE MONIQUE MACHADO MUNIZ	9	7	6	28	APROVADO
104	20232200	JESSICA SOARES DE ALMEIDA FRANÇA MANHAES	9	7	6	28	APROVADO
105	20230729	CRISTINA MOREIRA SANTOS	9	7	6	28	APROVADO
106	20231992	ALINE CARVALHO BARBOSA DE AZEVEDO	8	8	6	28	APROVADO
107	20231706	CAROLINE DOS SANTOS OLIVEIRA	8	8	6	28	APROVADO
108	20231036	THAMIRES DA SILVA OLIVEIRA	8	8	6	28	APROVADO
109	20230540	MARIA ELISA SALVADORA MIRANDA RODRIGUES	8	8	6	28	APROVADO
110	20231630	LAYSA ARAUJO DOS SANTOS	8	8	6	28	APROVADO
111	20233198	MARIANGELA MACHADO DE PINHO	7	9	6	28	APROVADO
112	20230081	MARCELI DE SOUZA GOMES	7	9	6	28	APROVADO
113	20232159	CINTIA PONCIANO PEREIRA	10	8	5	28	APROVADO
114	20232102	SILVANA RIBEIRO FIDELES	8	5	7	27	APROVADO
115	20230460	LAURA MANHÃES PESSANHA	8	5	7	27	APROVADO
116	20232455	ALESSANDRA DE LIMA TAVARES CARDOSO	7	6	7	27	APROVADO
117	20231487	DEYSE DA SILVA NASCIMENTO	7	6	7	27	APROVADO
118	20232772	KEYLLA DA SILVA CABRAL	7	6	7	27	APROVADO
119	20231926	RAISSA NEVES VILELA	7	6	7	27	APROVADO
120	20231565	MARIA EDUARDA PONTIXELI DA SILVA	7	6	7	27	APROVADO
121	20230150	INÉS DE OLIVEIRA FELICIANO	6	7	7	27	APROVADO
122	20231225	CLÁUDIA HELENA MOÇO DA SILVA BARBOSA	6	7	7	27	APROVADO
123	20232966	THALITA TELLES DE MENEZES	6	7	7	27	APROVADO
124	20230113	RAFAELA OLIVEIRA DO ESPÍRITO SANTO	6	7	7	27	APROVADO
125	20232399	LUCIELY FONSECA DE ALMEIDA	6	7	7	27	APROVADO
126	20232591	LUBIA CARDOSO DA SILVA MONTEIRO	5	8	7	27	APROVADO
127	20231904	CARLA BEATRIZ RODRIGUES PEREIRA	9	6	6	27	APROVADO
128	20232372	JÉSSICA NOVAES QUEIROZ	9	6	6	27	APROVADO
129	20230355	JULIANO NAZARETH REZENDE TOLEDO	8	7	6	27	APROVADO
130	20230018	CÁTIA MARIA BARBOSA BRAZ LEONARDO	8	7	6	27	APROVADO
131	20231153	AMANDA DE SOUZA FELIX	8	7	6	27	APROVADO
132	20230603	LOHANY DE OLIVEIRA SOUZA	8	7	6	27	APROVADO
133	20232309	JOÃO VÍCTOR RIBEIRO DA GAMA MACHADO SILVA	8	7	6	27	APROVADO
134	20231021	AMANDA GUIMARÃES MORAIS	8	7	6	27	APROVADO
135	20230952	TÁTIANA GOMES FERREIRA	7	8	6	27	APROVADO
136	20232461	JANICE RODRIGUES RANGEL AGUIAR	7	8	6	27	APROVADO
137	20232642	ALINE CABRAL LIRIO BRITO	7	8	6	27	APROVADO
138	20230411	FLÁVIA LOPES BARBOSA SIQUEIRA	7	8	6	27	APROVADO
139	20231129	TAYANE LOPES BAPTISTA	7	8	6	27	APROVADO
140	20230885	FERNANDA GOMES SILVA	7	8	6	27	APROVADO
141	20231660	PAULA KETLEN DE SOUZA DOS SANTOS	7	8	6	27	APROVADO
142	20230810	EMANOELLE PESSANHA MANHAES	6	9	6	27	APROVADO
143	20232457	DALILA ANGELO MARIANO	6	9	6	27	APROVADO
144	20231738	LARA DE SOUZA BARRETO	6	9	6	27	APROVADO
145	20232782	LEANDRA CRISPIM GOMES	10	7	5	27	APROVADO
146	20230142	VERÔNICA GOMES DA CRUZ	8	9	5	27	APROVADO
147	20231949	SIMONE BERNARDO PESSANHA	8	9	5	27	APROVADO
148	20231968	ANA CAROLINA PEREIRA DA SILVA ASSIS	8	9	5	27	APROVADO
149	20231734	HELOISA DE SOUSA HENRIQUES PINTO	8	6	6	26	APROVADO
150	20230708	VALDINEIA LEANDRO DE ARAUJO	7	5	7	26	APROVADO
151	20231736	DANIELE CAETANO EDUARDO	7	5	7	26	APROVADO
152	20231779	PRISCILA DA CONCEIÇÃO BERNARDO	7	5	7	26	APROVADO
153	20232108	ROSANA CARDOSO DE PAULA	7	5	7	26	APROVADO
154	20232433	LYARA CARVALHO DA SILVA	7	5	7	26	APROVADO
155	20232754	CARINE BERRIEL STELLET	6	6	7	26	APROVADO
156	20230606	LÍVIA GOMES VIANA	6	6	7	26	APROVADO
157	20232641	EMANUELLE ARÉAS RODRIGUES	6	6	7	26	APROVADO

158	20231350	CARLA BEATRIZ CARDOSO PEÇANHA	6	6	7	26	APROVADO
159	20232272	JULIANA SOARES DOMINGOS	5	7	7	26	APROVADO
160	20231287	GERUSA TERRA SOARES RODRIGUES	9	5	6	26	APROVADO
161	20230297	FERNANDA MONTEIRO CORDEIRO SOARES	9	5	6	26	APROVADO
162	20231651	ROSILANDIA RANGEL DO CARMO	9	5	6	26	APROVADO
163	20232126	MYLLENA LYRIO DE ALMEIDA	8	6	6	26	APROVADO
164	20232925	DÉBORA BATISTA GOMES	8	6	6	26	APROVADO
165	20230132	CHANNA VIEIRA FONSECA DE ALMEIDA	8	6	6	26	APROVADO
166	20231845	CAROLINI RANGEL BARRETO DE OLIVEIRA	8	6	6	26	APROVADO
167	20233110	KETELY DE ALMEIDA	8	6	6	26	APROVADO
168	20233112	GEUSA EMILIA DE OLIVEIRA CARVALHO	7	7	6	26	APROVADO
169	20231108	SIMONE DA SILVA SANT ANA	7	7	6	26	APROVADO
170	20230739	HELLEN MESQUITA DE SOUSA AMARO	7	7	6	26	APROVADO
171	20232358	PAULA ALMEIDA VAZ DE SOUZA	7	7	6	26	APROVADO
172	20230794	ALINE BARCELLOS DA SILVA	7	7	6	26	APROVADO
173	20230103	LARISSA BARBOSA PEREIRA	6	8	6	26	APROVADO
174	20231075	THAISE DE OLIVEIRA BRAGA ALVES MEDINA	5	9	6	26	APROVADO
175	20232373	NATHÁLIA FERNANDA RABELLO MACHADO	10	6	5	26	APROVADO
176	20230365	FLÁVIA DA SILVA PEIXOTO E SILVA	9	7	5	26	APROVADO
177	20232363	KEZIA AIRES RANGEL	9	7	5	26	APROVADO
178	20230031	CÍNTIA ROCHA BARRETO	9	7	5	26	APROVADO
179	20232893	DENYSE DA SILVA ESTEVAO	8	8	5	26	APROVADO
180	20230965	ALINE DO AMARAL LINHARES	8	8	5	26	APROVADO
181	20230399	LUCIANA RIBEIRO PINHEIRO	8	8	5	26	APROVADO
182	20230813	MYRLA BENIGNO DE OLIVEIRA	8	8	5	26	APROVADO
183	20231639	ESTER RANGEL COUTO BARCELOS	7	9	5	26	APROVADO
184	20231882	ELIANE ALEXANDRINO BERNARDO	7	6	6	25	APROVADO
185	20230086	HELOISA HELENA ROCHA DA CONCEICAO	7	8	5	25	APROVADO
186	20231320	FERNANDA PENELLO D'IGNAZIO	5	6	7	25	APROVADO
187	20230761	CRISTIANA PEREIRA SOARES	8	5	6	25	APROVADO
188	20232567	FERNANDA TORRES NOVAES	8	5	6	25	APROVADO
189	20230624	INGRID MARINS FONSECA RIBEIRO	8	5	6	25	APROVADO
190	20231256	ANA PAULA DA SILVA CUNHA MANHÃES	8	5	6	25	APROVADO
191	20230623	MARCELA ALVES PAES PEPE	8	5	6	25	APROVADO
192	20230884	ROSANE GOMES DE VASCONCELOS	7	6	6	25	APROVADO
193	20230329	FERNANDA PASSOS DA SILVA PESSANHA	7	6	6	25	APROVADO
194	20230407	MAIARA SAMPAIO ALMEIDA	7	6	6	25	APROVADO
195	20230640	SARA PERES CERCA	7	6	6	25	APROVADO
196	20231912	GABRIELLA GOMES HADDAD	7	6	6	25	APROVADO
197	20233063	LAURA JANE DOS SANTOS VIEIRA	6	7	6	25	APROVADO
198	20230755	MONICA CARVALHO RAMOS VIEIRA	6	7	6	25	APROVADO
199	20230013	LARISSA FERREIRA FRANCISCO	10	5	5	25	APROVADO
200	20230943	MARIA INES FERREIRA FERNANDES	9	6	5	25	APROVADO
201	20231293	GEISILANE FARIA MACIEL	9	6	5	25	APROVADO
202	20232366	LAYSA MARIA MACHADO VIANA	9	6	5	25	APROVADO
203	20230041	MICHELI MARQUES BOROWSKY	8	7	5	25	APROVADO
204	20230863	MICHELI PESSANHA DA SILVA ALVES	8	7	5	25	APROVADO
205	20231822	ISADORA DE SOUZA BARRETO	8	7	5	25	APROVADO
206	20232564	DÉBORA COUTINHO DA SILVA	8	7	5	25	APROVADO
207	20231085	NATALI FERREIRA GONÇALVES DE SOUZA	8	7	5	25	APROVADO
208	20231919	JÚLIA MOTA GOMES PESSANHA	8	7	5	25	APROVADO
209	20231435	ISABELA GONÇALVES PEIXOTO	8	7	5	25	APROVADO
210	20232522	HEMMYLLIN MARYAH DA SILVA REIS	8	7	5	25	APROVADO
211	20231158	RITA DE CÁSSIA PESSANHA FERREIRA	7	8	5	25	APROVADO
212	20231162	MEIRE LANE MESQUITA SILVA MARTINS	6	9	5	25	APROVADO
213	20230494	JOCELIA PEREIRA REIS	7	5	6	24	APROVADO
214	20232619	KEILA DE CÁSSIA GUIMARÃES DE AZEVEDO AGUIAR	7	5	6	24	APROVADO
215	20230475	KARINA FERNANDES DO NASCIMENTO SILVA	7	5	6	24	APROVADO
216	20230271	JOAO PAULO DE MARIALVA MONTEIRO RIBEIRO	7	5	6	24	APROVADO
217	20230990	GISELLE ALVES DA CONCEIÇÃO	6	6	6	24	APROVADO
218	20231169	SIMONE DE PAULA GAMA QUITETE RODRIGUES	6	6	6	24	APROVADO
219	20232448	KELY DE SOUZA NOGUEIRA DOS SANTOS	6	6	6	24	APROVADO
220	20232995	ÉRICA SILVANA DE SOUZA PESSANHA FIGUEIREDO	6	6	6	24	APROVADO
221	20232056	FLAVIA TERRA DA SILVA COUTO TAVARES	8	6	5	24	APROVADO
222	20231903	SILVANA AREAS ROSA RODRIGUES	8	6	5	24	APROVADO
223	20230563	FÁTIMA TATIANA ALVES ALEXANDRINO JORGE	8	6	5	24	APROVADO
224	20230873	CARLA ALESSANDRA LEITE GUEDES	8	6	5	24	APROVADO
225	20230751	CARLOS AUGUSTO DOS SANTOS LEONARDO	8	6	5	24	APROVADO
226	20231745	PRISCILA MARIA CAROLINA DE FREITAS MENEZES BEZERRA PORTUGAL	8	6	5	24	APROVADO
227	20231357	LARISSA TEIXEIRA DE LIMA DA GAMA	8	6	5	24	APROVADO
228	20230706	SIMONE FRAGA RIBEIRO	7	7	5	24	APROVADO
229	20231645	ADRIANA CARLA VASCONCELOS FERREIRA	7	7	5	24	APROVADO

230	20230175	ANA MARCIA DA CONCEIÇÃO PEIXOTO	7	7	5	24	APROVADO
231	20230838	APARECIDA MARIA DOS SANTOS GOMES DA SILVA	7	7	5	24	APROVADO
232	20232427	MARIA ISABEL DA SILVA CORRÊA	7	7	5	24	APROVADO
233	20232948	MARIA LUÍZA MACABU NOGUEIRA	7	7	5	24	APROVADO
234	20231135	PATRICIA PAES DE AZEVEDO CALISTO	6	8	5	24	APROVADO
235	20231988	ELISÂNGELA BRASIL DA SILVA OLIVEIRA	6	8	5	24	APROVADO
236	20232091	LUIZA CHRISTINA DE SOUZA GUIMARÃES ESTEVES	7	6	5	23	APROVADO
237	20233033	SANDRA MARIA LACERDA ROCHA DA SILVA	6	7	5	23	APROVADO
238	20233139	MÁRCIA GALAXE MONTEIRO MIQUELITO	6	5	6	23	APROVADO
239	20230351	PATRÍCIA DE SOUZA GOMES	6	5	6	23	APROVADO
240	20231704	SWELLEN MUNIZ DE CARVALHO	6	5	6	23	APROVADO
241	20232270	ALINE SANTOS RANGEL	6	5	6	23	APROVADO
242	20230169	CONCEIÇÃO DE MARIA RIBEIRO AROS	5	6	6	23	APROVADO
243	20231366	JULIANA PESSANHA DE BARROS	8	5	5	23	APROVADO
244	20233045	MARCELLA LOPES BARRETO E SILVA	8	5	5	23	APROVADO
245	20232612	RENATA RANGEL OLIVEIRA MACABU	8	5	5	23	APROVADO
246	20231309	SIMONE DOS SANTOS NUNES CARDOSO	8	5	5	23	APROVADO
247	20231077	MARILÚCIA QUEIROZ DA CONCEIÇÃO	8	5	5	23	APROVADO
248	20232198	JULIANA DO NASCIMENTO SILVA VIANA	8	5	5	23	APROVADO
249	20232079	CAROLYNE DA SILVA SANTOS	8	5	5	23	APROVADO
250	20230815	CINTYA ALFERES RIBEIRO	8	5	5	23	APROVADO
251	20232343	DANIELLE PEREIRA MARTINS MOTTA	7	6	5	23	APROVADO
252	20230140	TATIANY ALVES DA CUNHA	7	6	5	23	APROVADO
253	20230972	ELAINE DA SILVA AMARAL VIANA	7	6	5	23	APROVADO
254	20233115	FERNANDA PESSANHA DA SILVA	7	6	5	23	APROVADO
255	20232003	ALINE CORRÊA SOUTO	7	6	5	23	APROVADO
256	20233067	REJANE DA SILVA AZEREDO	7	6	5	23	APROVADO
257	20233116	GIZELE SILVA ALVES FRANCISCO	7	6	5	23	APROVADO
258	20230457	AMANDA MARIA GOMES MOISES	7	6	5	23	APROVADO
259	20232232	IORRANA BARBOSA PESSANHA	7	6	5	23	APROVADO
260	20230870	LAYSE MOTHÉ GOMES	7	6	5	23	APROVADO
261	20230790	ESTER DA SILVA JUSTO NEVES	7	6	5	23	APROVADO
262	20231429	LUANA CARLINI COUTINHO RODRIGUES	7	6	5	23	APROVADO
263	20232498	LETÍCIA CAMPOS BARRETO	7	6	5	23	APROVADO
264	20230685	TERESA APARECIDA SILVEIRA DE AZEVEDO PINTO	6	7	5	23	APROVADO
265	20230564	DANIELE SILVA DE OLIVEIRA	6	7	5	23	APROVADO
266	20231796	MARIANA GOMES MONTEIRO MOÇO BIELE	6	7	5	23	APROVADO
267	20232295	MICHELLE RODRIGUES GAMA	5	5	6	22	APROVADO
268	20232233	ALCINÉA ROMÃO VALÉRIO	7	5	5	22	APROVADO
269	20231955	ELIAMAR DIAS DE ANDRADE BRANDÃO	7	5	5	22	APROVADO
270	20230644	ANA CAROLINA CARDOSO DE OLIVEIRA	7	5	5	22	APROVADO
271	20233174	LETICIA DA SILVA DE SOUZA	7	5	5	22	APROVADO
272	20230307	LEUSA CRISTINA CARDOSO RODRIGUES PAES	6	6	5	22	APROVADO
273	20231506	ANDRÉA CARDOSO DOS SANTOS SARDINHA	6	6	5	22	APROVADO
274	20230657	MAGDALENA DOS SANTOS MACHADO	6	6	5	22	APROVADO
275	20232081	CINTIA DA ROCHA TAVARES MARQUES	6	6	5	22	APROVADO
276	20231762	IZABELA DE SOUZA SILVA COELHO	6	6	5	22	APROVADO
277	20230737	SUELI AZEREDO BARRETO	6	6	5	22	APROVADO
278	20232965	POLIANA DOS SANTOS CARVALHO MANGUEIRA	6	6	5	22	APROVADO
279	20230451	HELLEN MÁRCIA LOPES RIBEIRO	6	6	5	22	APROVADO
280	20231251	VÍVIAN DOS SANTOS RANGEL DA CONCEIÇÃO	5	7	5	22	APROVADO
281	20230235	RAYANA DE SOUZA VIANA	5	7	5	22	APROVADO
282	20232052	SANDRA ROCHA MOREIRA	6	5	5	21	APROVADO
283	20230516	COSME SEVERO DE SOUZA	6	5	5	21	APROVADO
284	20230420	ALINE BARBOSA SOARES DOS SANTOS	6	5	5	21	APROVADO
285	20232077	FERNANDA GONÇALVES CHAGAS	6	5	5	21	APROVADO
286	20233178	FERNANDA FERREIRA DA SILVA DE SOUZA	5	6	5	21	APROVADO
287	20232389	THALITA PEREIRA MACIEL	5	6	5	21	APROVADO
288	20231235	ARIANA DE AZEVEDO DIAS	5	5	5	20	APROVADO
289	20230458	CYNTIA CALDAS COSTA ALVES	5	5	5	20	APROVADO
290	20232771	PATRICIA RIBEIRO GOMES SALES	7	4	8	27	DESCLASSIFICADO
291	20230042	DÉBORA PIRES MOREIRA DE MELO	7	4	8	27	DESCLASSIFICADO
292	20231873	MARENILSE REGINA IZIDORO DOS SANTOS BRAGANÇA	7	3	8	26	DESCLASSIFICADO
293	20231739	DHALLYLA RANGEL TAVARES	7	3	8	26	DESCLASSIFICADO
294	20230785	JOÃO PEDRO ALMEIDA RODRIGUES	8	4	7	26	DESCLASSIFICADO
295	20230724	SIMONE ROSSI MAYERHOFER	7	4	7	25	DESCLASSIFICADO
296	20232739	MICHELE WILLEMEN PEREIRA BARRETO	7	4	7	25	DESCLASSIFICADO
297	20233156	GRACIELLE ALMEIDA MARQUES	7	4	7	25	DESCLASSIFICADO
298	20230508	DAMIÃO SEVERO DE SOUZA	9	4	6	25	DESCLASSIFICADO
299	20231641	VALÉRIA ALVES DE MORAIS OLIVEIRA	9	8	4	25	DESCLASSIFICADO
300	20230258	NIXON LEANDRO DA SILVA DIOGO	9	8	4	25	DESCLASSIFICADO
301	20232792	CARLA BERRIEL STELLET	7	10	4	25	DESCLASSIFICADO
302	20233096	JACKELINE GOMES DE CAMPOS MESQUITA	8	2	7	24	DESCLASSIFICADO

303	20230743	JERUSA DA COSTA MACIEL VENÂNCIO	8	4	6	24	DESCCLASSIFICADO
304	20232706	JULIANA BERNADINO DE CASTRO	8	4	6	24	DESCCLASSIFICADO
305	20231708	LAYS DE FREITAS CARNEIRO	8	4	6	24	DESCCLASSIFICADO
306	20231601	FRANCIELLE DE PRET BORGES LEAL	8	4	6	24	DESCCLASSIFICADO
307	20230253	RACQUEL BRAGA DIAS AZEREDO	4	8	6	24	DESCCLASSIFICADO
308	20231191	CAMILA RIBEIRO DE LIMA	9	7	4	24	DESCCLASSIFICADO
309	20231935	ADIR JORGE NAVARRO MIRANDA	8	8	4	24	DESCCLASSIFICADO
310	20232204	CLÁUDIA MÁRCIA PEREIRA RIZZO	7	9	4	24	DESCCLASSIFICADO
311	20232961	LARISSA DE AZEVEDO BRAGA DA SILVA	7	9	4	24	DESCCLASSIFICADO
312	20230262	KÍSSILA BARRETO ROSA	7	9	4	24	DESCCLASSIFICADO
313	20232653	STÉPHANY COUTO BARCELOS	7	9	4	24	DESCCLASSIFICADO
314	20231142	CLEIDILANE DA SILVA RANGEL ARÊAS	9	9	3	24	DESCCLASSIFICADO
315	20232802	ANDRÉA TINOCO MOORE	8	3	6	23	DESCCLASSIFICADO
316	20230861	MONIQUE GOMES PEIXOTO MARIANTE	7	4	6	23	DESCCLASSIFICADO
317	20231760	NADIA FRANCISCA FRANÇA DE ARAÚJO	4	7	6	23	DESCCLASSIFICADO
318	20232897	FLÁVIA MANHÃES CHAMI	9	4	5	23	DESCCLASSIFICADO
319	20232511	FABIANA DA SILVA MAIA	9	4	5	23	DESCCLASSIFICADO
320	20231636	HELENITA SALES SOUSA DA COSTA	10	5	4	23	DESCCLASSIFICADO
321	20230314	ELAINE COSTA NASCIMENTO	9	6	4	23	DESCCLASSIFICADO
322	20232923	PRISCILA PENA PINTO	9	6	4	23	DESCCLASSIFICADO
323	20232405	KÍSSILA AMANDA DA SILVA NUNES	9	6	4	23	DESCCLASSIFICADO
324	20231448	MARIA PAULA DE OLIVEIRA RANGEL CORDEIRO	9	6	4	23	DESCCLASSIFICADO
325	20231333	MARIA CECÍLIA PEREIRA CORDEIRO BARBOSA	8	7	4	23	DESCCLASSIFICADO
326	20232156	JOELMA DE SOUZA PESSANHA	8	7	4	23	DESCCLASSIFICADO
327	20230480	ROBERTA RODRIGUES SILVA ANDRADE	8	7	4	23	DESCCLASSIFICADO
328	20231481	SARA NOGUEIRA PESSANHA TERRA	8	7	4	23	DESCCLASSIFICADO
329	20231236	LUIZA SANTOS RANGEL ALEXANDRE	8	7	4	23	DESCCLASSIFICADO
330	20231571	BRENDHA MARIA VILAÇA DE MORAIS	8	7	4	23	DESCCLASSIFICADO
331	20231263	JEANNE LADJANE CALDEIRA BARBOSA	7	8	4	23	DESCCLASSIFICADO
332	20232103	DANIELE GOMES MACHADO CARVALHO	7	8	4	23	DESCCLASSIFICADO
333	20232909	ANDREIA DE AZEREDO BARROSO	7	8	4	23	DESCCLASSIFICADO
334	20231008	MARCELLE REGINA SILVA	7	3	6	22	DESCCLASSIFICADO
335	20232248	LETÍCIA VIANA DOS SANTOS PEREIRA	7	3	6	22	DESCCLASSIFICADO
336	20230963	MAIRA ALVES TAVARES	6	4	6	22	DESCCLASSIFICADO
337	20232384	JHENIFFER BARBOSA RANGEL	4	6	6	22	DESCCLASSIFICADO
338	20231501	PÂMELA CUNHA RANGEL RIBEIRO	9	3	5	22	DESCCLASSIFICADO
339	20231360	MARY FRANCIS RIBEIRO ROZA NASCIMENTO	8	4	5	22	DESCCLASSIFICADO
340	20231250	FERNANDA NATÁLIA SILVA CAMILO	8	4	5	22	DESCCLASSIFICADO
341	20231995	LUCIAN NOGUEIRA FERNANDES PESSANHA	8	6	4	22	DESCCLASSIFICADO
342	20232014	ALICE INACIO RANGEL	8	6	4	22	DESCCLASSIFICADO
343	20231177	FERNANDA GOMES CHAGAS	8	6	4	22	DESCCLASSIFICADO
344	20230771	GERUSA MARTINS DE ALMEIDA	8	6	4	22	DESCCLASSIFICADO
345	20230304	ALINE COUTINHO BARRETO SODRE	7	7	4	22	DESCCLASSIFICADO
346	20231134	VANESSA DA SILVA RODRIGUES	7	7	4	22	DESCCLASSIFICADO
347	20230881	GABRIELA MARIANA GOMES EUGENIO	7	7	4	22	DESCCLASSIFICADO
348	20232178	LUANA GOMES TOMAZ DA SILVA	7	7	4	22	DESCCLASSIFICADO
349	20232490	VANUZA BARRETO DA PAIXÃO	6	8	4	22	DESCCLASSIFICADO
350	20231432	CHAYANE ALVES PESSANHA	6	8	4	22	DESCCLASSIFICADO
351	20232724	KAUÃ BERNADINO FIDÉLIS DE MATOS	6	8	4	22	DESCCLASSIFICADO
352	20232668	CLAUDIA MÁRCIA DE SÁ GOMES COUTO	6	7	4	21	DESCCLASSIFICADO
353	20232985	NISE DE SOUSA ARAÚJO	7	4	5	21	DESCCLASSIFICADO
354	20230577	GILCRÉA VIANA PEREIRA	7	4	5	21	DESCCLASSIFICADO
355	20232696	SHEYVA BÁRBARA SILVA DO ROSÁRIO TELES	7	4	5	21	DESCCLASSIFICADO
356	20230661	NATHALIA PEDRO FARIA	7	4	5	21	DESCCLASSIFICADO
357	20230720	ALESSANDRA CAMINHA SANTOS	8	5	4	21	DESCCLASSIFICADO
358	20230345	NATÁLIA PESSANHA LIMA DUARTE	8	5	4	21	DESCCLASSIFICADO
359	20232398	ANA PAULA BARBOSA SANTIAGO	7	6	4	21	DESCCLASSIFICADO
360	20230665	MILLENA SOUTO DA SILVA VIEIRA	7	6	4	21	DESCCLASSIFICADO
361	20230740	CARLA JUSTO SANTOS	7	6	4	21	DESCCLASSIFICADO
362	20231925	MANUELE ALMEIDA DOS SANTOS NAVARRO	7	6	4	21	DESCCLASSIFICADO
363	20232859	JULYA DA SILVA MALAFAIA	7	6	4	21	DESCCLASSIFICADO
364	20231452	DAYANE MOTA MEOTTE PANDINO	7	6	4	21	DESCCLASSIFICADO
365	20230370	IZABELA MIRANDA DE BARROS	7	6	4	21	DESCCLASSIFICADO
366	20231422	JULIANA DA SILVA	6	7	4	21	DESCCLASSIFICADO
367	20230109	MARIA DE FÁTIMA LOPES BARRETO	6	7	4	21	DESCCLASSIFICADO
368	20230609	KATIA GONÇALVES DE CARVALHO	6	7	4	21	DESCCLASSIFICADO
369	20231211	RICAELE PEREIRA DE SOUZA	6	7	4	21	DESCCLASSIFICADO
370	20230353	ANA CRISTINA ANDRADE DA SILVA RODRIGUES	5	8	4	21	DESCCLASSIFICADO
371	20232878	TAMARA DO ESPÍRITO SANTO TERRA	5	8	4	21	DESCCLASSIFICADO
372	20232703	DARLENE CARDOSO DE SOUZA	7	8	3	21	DESCCLASSIFICADO
373	20230766	INGLET RODRIGUES MIRANDA	7	8	3	21	DESCCLASSIFICADO
374	20232436	LARISSA DOS SANTOS LEMOS	6	9	3	21	DESCCLASSIFICADO
375	20231462	DANIELLA RODRIGUES SEIXAS DE CARVALHO	9	8	2	21	DESCCLASSIFICADO

376	20230087	CLÁUDIA MARIA GOMES REIS	8	4	4	20	DESCCLASSIFICADO
377	20232657	ANSELMA RAMOS RAMOS	5	7	4	20	DESCCLASSIFICADO
378	20231093	ADENIR RIBEIRO CORDEIRO	9	5	3	20	DESCCLASSIFICADO
379	20231841	JANILCE DA SILVA GAMA CESÁRIO	8	6	3	20	DESCCLASSIFICADO
380	20231120	DAIANA SOARES DOS SANTOS ESCAFURA DA SILVA	7	3	5	20	DESCCLASSIFICADO
381	20232330	LARYSSA TINOCO DO AMARAL FRADE RIBEIRO	7	3	5	20	DESCCLASSIFICADO
382	20230172	FÁTIMA CRISTINA GOMES DA SILVA	6	4	5	20	DESCCLASSIFICADO
383	20230363	JHONATAN DOS SANTOS SIGUIMARINGA	6	4	5	20	DESCCLASSIFICADO
384	20232341	KÁTIA EDILENE VICENTE SIQUEIRA	8	4	4	20	DESCCLASSIFICADO
385	20231764	ANDRÉA DO CARMO OLIVEIRA CORRÊA	8	4	4	20	DESCCLASSIFICADO
386	20230275	JUÇARA SOUSA SOARES	7	5	4	20	DESCCLASSIFICADO
387	20231328	DANIELE DE SOUZA VIANA FERREIRA	7	5	4	20	DESCCLASSIFICADO
388	20231089	MARIA ISABEL MACHADO BARBOSA TAVARES	6	6	4	20	DESCCLASSIFICADO
389	20230045	CÁSSIA MARIA GOMES DE OLIVEIRA	6	6	4	20	DESCCLASSIFICADO
390	20230617	IVANI AZEREDO DE SOUZA GOMES	6	6	4	20	DESCCLASSIFICADO
391	20231279	LUCIANA BARBOSA DUARTE	6	6	4	20	DESCCLASSIFICADO
392	20230727	GINA CARLA DE OLIVEIRA CARDOSO EDUARDO	6	6	4	20	DESCCLASSIFICADO
393	20231002	MIRIAM CRISTINA ALMEIDA PEIXOTO	6	6	4	20	DESCCLASSIFICADO
394	20231888	FRANCINNE MONTEIRO SOUZA	6	6	4	20	DESCCLASSIFICADO
395	20232100	MARIANA RIBEIRO DIAS PEIXOTO	6	6	4	20	DESCCLASSIFICADO
396	20232015	LAURA SOARES DOS SANTOS DE PAULA	6	6	4	20	DESCCLASSIFICADO
397	20231078	YASMIM LOPES NOGUEIRA	6	6	4	20	DESCCLASSIFICADO
398	20232255	MARIA JOSÉ MOREIRA MENDES	5	7	4	20	DESCCLASSIFICADO
399	20230171	ANA LUIZA RIBEIRO GOMES	5	7	4	20	DESCCLASSIFICADO
400	20230651	MARYANA MOTA JOÃO	8	6	3	20	DESCCLASSIFICADO
401	20232536	MIRIAN GOMES CARVALHO SOARES	7	7	3	20	DESCCLASSIFICADO
402	20232889	LUCIANA BRITO CARNEIRO	7	7	3	20	DESCCLASSIFICADO
403	20231846	PRISCILA TAVARES TERRA MACHADO	7	7	3	20	DESCCLASSIFICADO
404	20233122	GENAYNA NETTO CAETANO	7	7	3	20	DESCCLASSIFICADO
405	20230414	LUCINÉA RIBEIRO NEVES	6	8	3	20	DESCCLASSIFICADO
406	20230946	CLAUDIA MARCIA BRAGA DE MORAIS.	9	7	2	20	DESCCLASSIFICADO
407	20232254	MARIA LUCIA GOMES REZENDE	6	3	5	19	DESCCLASSIFICADO
408	20232169	TAYNARA SOARES PINTO	6	3	5	19	DESCCLASSIFICADO
409	20232981	CARLA SIMONE PINTO DA COSTA DE SOUZA	5	4	5	19	DESCCLASSIFICADO
410	20231612	JANAINA DOS SANTOS LOBO	7	4	4	19	DESCCLASSIFICADO
411	20231638	THEREZA CRISTINA DA SILVA SOUZA	6	5	4	19	DESCCLASSIFICADO
412	20231800	DEBORA MIRANDA DE ALVARENGA SOARES	6	5	4	19	DESCCLASSIFICADO
413	20232786	SILVANA SOARES FELIZARDO PESSANHA	5	6	4	19	DESCCLASSIFICADO
414	20230327	MARCELLE BATISTA DOS SANTOS	5	6	4	19	DESCCLASSIFICADO
415	20233049	EDILANE LOPES BASILIO	9	4	3	19	DESCCLASSIFICADO
416	20232504	VIVIANE RODRIGUES FERNANDES	8	5	3	19	DESCCLASSIFICADO
417	20230021	MAIARA LARISSA DA SILVA SANTOS	7	6	3	19	DESCCLASSIFICADO
418	20232038	ANA PAULA CAMPOS BATISTA FERNANDES	6	7	3	19	DESCCLASSIFICADO
419	20233076	LAURA BERALDI DA HORA	6	7	3	19	DESCCLASSIFICADO
420	20230846	HELENA MARIA MARTINS BARROSO GOMES	4	4	5	18	DESCCLASSIFICADO
421	20230697	JÉSSICA AZEREDO DE SOUZA	5	3	5	18	DESCCLASSIFICADO
422	20232264	CAMILLY GASPARGOMES DA SILVA	4	4	5	18	DESCCLASSIFICADO
423	20231629	RAYZA GOMES VIANA RIBEIRO	6	4	4	18	DESCCLASSIFICADO
424	20233148	CAMILLY DA SILVA MESQUITA	6	4	4	18	DESCCLASSIFICADO
425	20232109	TÂNIA REGINA ALVES BARRETO GONÇALVES	5	5	4	18	DESCCLASSIFICADO
426	20232585	TÂNIA MARIA SILVA SANTOS	5	5	4	18	DESCCLASSIFICADO
427	20230466	VANESSA LIMA CARNEIRO	5	5	4	18	DESCCLASSIFICADO
428	20232655	LUIZA CAETANO GUIMARÃES GOMES	5	5	4	18	DESCCLASSIFICADO
429	20230551	THAYANÁ ALVARENGA MÉRIDA DA SILVA	5	5	4	18	DESCCLASSIFICADO
430	20231099	ARIANA COSTA ALVES	8	4	3	18	DESCCLASSIFICADO
431	20232379	LUCIANA SIQUEIRA SAMPAIO	7	5	3	18	DESCCLASSIFICADO
432	20230844	PRISCILA CIRILO PEREIRA ROSA	6	6	3	18	DESCCLASSIFICADO
433	20230519	TAMYRES VASCONCELOS BATISTA DE SOUZA ARAÚJO	6	6	3	18	DESCCLASSIFICADO
434	20232338	BARBARA BERNARDO MARTINS	6	6	3	18	DESCCLASSIFICADO
435	20231159	MARIA ELISA LOPES SALES FERREIRA	5	7	3	18	DESCCLASSIFICADO
436	20231322	PATRÍCIA GOMES LEAL	5	7	3	18	DESCCLASSIFICADO
437	20231315	LUCIANA LAURINDO NOGUEIRA MANHÃES	4	8	3	18	DESCCLASSIFICADO
438	20232891	SHEILA PANY CARVALHO	7	2	4	17	DESCCLASSIFICADO
439	20232293	LEIA MARIA DE SOUZA TAVARES	5	4	4	17	DESCCLASSIFICADO
440	20231116	ANA PAULA ESPÍRITO SANTO DA SILVA	5	4	4	17	DESCCLASSIFICADO
441	20231594	KATIA REGINA NASCIMENTO DA SILVA BRASIL	7	4	3	17	DESCCLASSIFICADO
442	20230038	RAQUEL DA SILVA OLIVEIRA CARDOSO	6	5	3	17	DESCCLASSIFICADO
443	20232299	THAMIRES DOS SANTOS RIBEIRO	6	5	3	17	DESCCLASSIFICADO
444	20230688	PHÂMELLA LÍDIA VIANA GONÇALVES	6	5	3	17	DESCCLASSIFICADO
445	20230559	TAIANA CARLA DUMAS TRINDADE PINHEIRO	6	5	3	17	DESCCLASSIFICADO
446	20231572	SHEILA SILVA MARCELINO	5	6	3	17	DESCCLASSIFICADO
447	20232059	RITA MÁRCIA DE SOUZA	5	3	4	16	DESCCLASSIFICADO
448	20230482	GILVANA DE QUEIROZ VIEIRA RANGEL	6	4	3	16	DESCCLASSIFICADO

449	20230260	VERA LÚCIA FERREIRA GOMES	6	4	3	16	DESCCLASSIFICADO
450	20232088	CARLA MELO FERREIRA DE CARVALHO	6	4	3	16	DESCCLASSIFICADO
451	20232417	VALCILÉA DO NASCIMENTO RIBEIRO BAPTISTA	5	5	3	16	DESCCLASSIFICADO
452	20231110	DEBORA DA PENHA DOS SANTOS	7	5	2	16	DESCCLASSIFICADO
453	20231348	JANETE ALEXANDRINO BARBOSA BARRETO	5	4	3	15	DESCCLASSIFICADO
454	20232440	MARCELE RANGEL CARVALHO	6	3	3	15	DESCCLASSIFICADO
455	20233189	GLEICE DAMIANE BARBOSA SILVA	5	4	3	15	DESCCLASSIFICADO
456	20230373	KISSILA GONÇALVES SANTOS	5	4	3	15	DESCCLASSIFICADO
457	20233208	GISELA PORTO GOMES	6	5	2	15	DESCCLASSIFICADO
458	20231262	LILIANE PAVONI GONÇALVES	4	4	3	14	DESCCLASSIFICADO
459	20231799	ALBA VALERIA SIQUEIRA DA SILVA	4	6	2	14	DESCCLASSIFICADO
460	20230517	RAQUEL SANTIAGO SALGADO VASCONCELLOS	0	0	0		AUSENTE
461	20231825	SHIRLEY PACHECO PESSANHA	0	0	0		AUSENTE
462	20231456	TELMA BATISTA CHARLES	0	0	0		AUSENTE
463	20230230	ELOISA SANDRA CASTELAR DOS SANTOS	0	0	0		AUSENTE
464	20231472	MARIA DE CASSIA DE CARVALHO	0	0	0		AUSENTE
465	20232688	ALMIR RIBEIRO MELO	0	0	0		AUSENTE
466	20231486	GLÓRIA HELENA SOARES BRAGA	0	0	0		AUSENTE
467	20232990	TANIA MARIA PESSANHA SILVA	0	0	0		AUSENTE
468	20230934	ELENICE FERREIRA FERNANDES DA SILVA	0	0	0		AUSENTE
469	20232969	MARIA ÂNGELA FERREIRA MAGALHÃES	0	0	0		AUSENTE
470	20231534	LIA MARA SOARES BARRETO DEFANTO	0	0	0		AUSENTE
471	20231316	IRIS DE SOUZA BARRETO	0	0	0		AUSENTE
472	20231749	RITA CECÍLIA DA SILVA LINHARES SANTOS	0	0	0		AUSENTE
473	20231039	LÚCIA MARIA BASTOS FERREIRA	0	0	0		AUSENTE
474	20230322	VÂNIA MARIA BARBOSA TAVARES RODRIGUES	0	0	0		AUSENTE
475	20230004	VANESSA SOARES BATISTA	1	0	0		AUSENTE
476	20232035	MARIA LÚCIA FIGUEIRA DA SILVA	0	0	0		AUSENTE
477	20230447	ROSEMERE MAGALHÃES DOS SANTOS NEIVA	0	0	0		AUSENTE
478	20231712	MARIA AMELIA PRACHETES DA PENHA MACHADO	0	0	0		AUSENTE
479	20230286	ROSINETE MACHADO JOÃO MOREIRA	0	0	0		AUSENTE
480	20231063	MARCELA SIMONE HENRIQUES DE CASTRO	0	0	0		AUSENTE
481	20231300	MARIA ELVIRA DA SILVA BRITO	0	0	0		AUSENTE
482	20231518	CARLA DE ABREU DIAS	0	0	0		AUSENTE
483	20232048	MÁRCIA DUTRA DOS SANTOS	0	0	0		AUSENTE
484	20231234	SHEILA MARIA SOARES ARÉAS	0	0	0		AUSENTE
485	20230468	RITA DE CÁSSIA SOARES MONTEIRO	0	0	0		AUSENTE
486	20232513	TÂNIA CRISTINA BAPTISTA PIRES DA CONCEIÇÃO	0	0	0		AUSENTE
487	20231412	KATIA CONCEIÇÃO GONÇALVES ALVES DE ALMEIDA	0	0	0		AUSENTE
488	20231244	MÁRCIA NEVES BARROS	0	0	0		AUSENTE
489	20231875	CLAUDIA DE SOUZA RIGUETI BRASIL	0	0	0		AUSENTE
490	20232931	GISELE PEIXOTO RIBEIRO	0	0	0		AUSENTE
491	20233077	MÁRCIA VALÉRIA MARQUES DE OLIVEIRA	0	0	0		AUSENTE
492	20231147	MARIA DA PENHA PACHECO AZEREDO	0	0	0		AUSENTE
493	20231061	JOELZA GARCIA PAES	0	0	0		AUSENTE
494	20231438	BERNADETE FRANCO BELÉM DE FREITAS	0	0	0		AUSENTE
495	20232057	NILZA WON HELD DE SOUZA DOMICIANO	0	0	0		AUSENTE
496	20231691	ANA DORALICE MARCELINO DA PAIXÃO	0	0	0		AUSENTE
497	20231806	MÔNICA PEREIRA COUTINHO DAVID	0	0	0		AUSENTE
498	20230864	ELISABETE VIANA DOS SANTOS	0	0	0		AUSENTE
499	20230871	PRISCILA DA CUNHA CABRAL	0	0	0		AUSENTE
500	20230795	VERÔNICA MARIA FERREIRA VIVEIROS WAGNER	0	0	0		AUSENTE
501	20231362	CARLA DAMIANA DE CASTRO NASCIMENTO	0	0	0		AUSENTE
502	20231546	ILCE MARIA BATISTA PESSANHA	0	0	0		AUSENTE
503	20232279	BIANCA ALMEIDA MELO	0	0	0		AUSENTE
504	20230257	TATIANA GONÇALVES PEÇANHA	0	0	0		AUSENTE
505	20231121	ALESSANDRA DE AZEVEDO AGUIAR	0	0	0		AUSENTE
506	20232252	SIMONE CRISTINA ALVES VIEIRA	0	0	0		AUSENTE
507	20232300	ELISANGELA	0	0	0		AUSENTE
508	20232267	PALATINO GONÇALVES JUNIOR	0	0	0		AUSENTE
509	20231473	LILLIAN GORETT NASCIMENTO BARBOSA	0	0	0		AUSENTE
510	20231146	ALEXANDRA NOGUEIRA DOS SANTOS MARIANO	0	0	0		AUSENTE
511	20230538	RONALD DA HORA RIBEIRO	0	0	0		AUSENTE
512	20233047	GIONARA GOMES RANGEL	0	0	0		AUSENTE
513	20230681	GEOVANA SANTOS ROCHA	0	0	0		AUSENTE

514	20231884	GILMAR CONCEIÇÃO DOS SANTOS	0	0	0	AUSENTE
515	20231408	PATRÍCIA MOTHE MONTEIRO BORGES	0	0	0	AUSENTE
516	20230284	MICHELLE DE AZEVEDO SILVA CARNEIRO	0	0	0	AUSENTE
517	20231600	VIVIANE PEREIRA DA SILVA	0	0	0	AUSENTE
518	20230523	BIANCA PINTO SANCHES COZENDEY	0	0	0	AUSENTE
519	20230165	DEISE MERI DE OLIVEIRA BIANCARDINE	0	0	0	AUSENTE
520	20232805	SUELI DOS SANTOS	0	0	0	AUSENTE
521	20231608	ALESSANDRA GOMES DOMINGOS	0	0	0	AUSENTE
522	20232401	IVANILDA RANGEL DE SOUZA	0	0	0	AUSENTE
523	20232305	CRISTIANE RIBEIRO ANDRADE	0	0	0	AUSENTE
524	20233175	MARILENE DE JESUS CAMARGO RODIGUES	0	0	0	AUSENTE
525	20232349	ARILDA MARQUES DE SOUZA TEIXEIRA	0	0	0	AUSENTE
526	20230166	MILENA CÂNDIDO ALCÂNTARA DE ABREU	0	0	0	AUSENTE
527	20232858	ELIANE CRISTINA RIBEIRO PESSANHA	0	0	0	AUSENTE
528	20232221	JUSSARA BATISTA DA CRUZ	0	0	0	AUSENTE
529	20231958	FERNANDA MARTINS TERRA NASCIMENTO	0	0	0	AUSENTE
530	20232176	MARCILENE DE SOUZA RODRIGUES	0	0	0	AUSENTE
531	20231496	PRISCILA DE JESUS ARAUJO GOMES	0	0	0	AUSENTE
532	20232534	CRISTIANE RAMOS PAIVA	0	0	0	AUSENTE
533	20230757	PATRÍCIA VIANA BALTAZAR GONÇALVES	0	0	0	AUSENTE
534	20231844	ÉRICA PEREIRA MIRANDA MACIEL	0	0	0	AUSENTE
535	20231040	RENATA GOMES DA SILVA	0	0	0	AUSENTE
536	20231031	LISLANE DOS SANTOS TEIXEIRA SAMPAIO	0	0	0	AUSENTE
537	20232340	ELISANGELA DE FÁTIMA SILVEIRA DE SOUSA CARVALHO	0	0	0	AUSENTE
538	20230196	ANA PAULA SANTANA MARTINS CABRAL	0	0	0	AUSENTE
539	20230303	PATRICIA SOUZA BATISTA	0	0	0	AUSENTE
540	20233015	BEATRIZ ARAÚJO DE ALMEIDA SILVA	0	0	0	AUSENTE
541	20232750	ANDRÉ DA SILVA FERREIRA	0	0	0	AUSENTE
542	20232467	DEIVISSON TERRA DA SILVA	0	0	0	AUSENTE
543	20230683	BEATRIZ RANGEL DA MOTA	0	0	0	AUSENTE
544	20231266	ALESSANDRA TEREZINHA PEREIRA DA SILVA JULIO	0	0	0	AUSENTE
545	20230601	KISSILA DE SOUZA OLIVEIRA MACIEL MONTEIRO	0	0	0	AUSENTE
546	20232669	ROSILENE CAVARARO DE CARVALHO	0	0	0	AUSENTE
547	20231206	KELY CRISTINA DOS SANTOS MENDONÇA	0	0	0	AUSENTE
548	20231396	VIVIAN PEREIRA ALVES	0	0	0	AUSENTE
549	20232886	OLÍVIA DE FREITAS PESSANHA CASTRO	0	0	0	AUSENTE
550	20230376	ALLINY ROCHA MOURA	0	0	0	AUSENTE
551	20231743	DULCILENE DE SOUZA MARCELLO	0	0	0	AUSENTE
552	20231463	VERÔNICA BERNADETTE AZEVEDO DE FREITAS MACIEL	0	0	0	AUSENTE
553	20232258	JOELIA ESTEVÃO RANGEL	0	0	0	AUSENTE
554	20230920	KARLA DE FATIMA PONTES RIOS	0	0	0	AUSENTE
555	20232275	JOELMA QUARESMA	0	0	0	AUSENTE
556	20232593	LÍDIA DA SILVA TAVARES MORAES	0	0	0	AUSENTE
557	20230037	LAILLA DOS SANTOS CAMPOS	0	0	0	AUSENTE
558	20231488	ELAINE CRISTINA FURTADO DE OLIVEIRA ALVES	0	0	0	AUSENTE
559	20232577	POLYANNA FONSECA AZIZ PONTES NORIVAL	0	0	0	AUSENTE
560	20231818	ROSIANE PEREIRA GOMES	0	0	0	AUSENTE
561	20231218	FRANCIENNE CLACINO BARROSO	0	0	0	AUSENTE
562	20231703	MILENA SALES HADDAD	0	0	0	AUSENTE
563	20230801	LYGIA ABALI ALEIXO DE ALBUQUERQUE	0	0	0	AUSENTE
564	20232352	DÉBORA DOS SANTOS SILVA MALAGRIS	0	0	0	AUSENTE
565	20231502	MILENE FRANCIENE MATTAR DA SILVA	0	0	0	AUSENTE
566	20232578	ELAINE DOS SANTOS RIBEIRO SILVA	0	0	0	AUSENTE
567	20231728	SUELEN PACHECO MEIRELES	0	0	0	AUSENTE
568	20231563	TAIANA ALVES RODRIGUES	0	0	0	AUSENTE
569	20231724	ANA PAULA GOMES MOCO	0	0	0	AUSENTE
570	20230449	CAROLINA GOMES PEREIRA	0	0	0	AUSENTE
571	20230892	JULIANA PEREIRA COUTINHO	0	0	0	AUSENTE
572	20231717	MUNIQUE TORQUATO BRAGA	0	0	0	AUSENTE
573	20230629	ELIANA DA SILVA TORRES DA COSTA	0	0	0	AUSENTE
574	20232976	CÉLIA ELIZABETH DE ALMEIDA SIQUEIRA	0	0	0	AUSENTE
575	20230248	ANA MÁRCIA BARREIRA DE OLIVEIRA	0	0	0	AUSENTE
576	20230552	JEANNE CORRÊA DE SOUZA CAMPOS	0	0	0	AUSENTE
577	20232065	EVELYN BARBOSA MACIEL TERRA	0	0	0	AUSENTE

578	20231632	LIVIA MARIA DUMAS REGO DE OLIVEIRA	0	0	0	AUSENTE
579	20233118	DANUSA DUTRA CARNEIRO	0	0	0	AUSENTE
580	20230296	HORTÊNCIA CÂNDIDA LINHARES PIRACIABA RIBEIRO	0	0	0	AUSENTE
581	20233123	GISELE HONORATO MOREIRA BASTOS	0	0	0	AUSENTE
582	20232084	LIDIANE DOS SANTOS RODRIGUES DA SILVA	0	0	0	AUSENTE
583	20232565	LUCAS DE OLIVEIRA	0	0	0	AUSENTE
584	20233082	LEDIMARA AZEREDO GOMES ROSA	0	0	0	AUSENTE
585	20230299	JUSSARA MARTA LOPES	0	0	0	AUSENTE
586	20233091	FRANCINE DA SILVA FERREIRA	0	0	0	AUSENTE
587	20230277	LIDIANE LIMA DA SILVA DOS SANTOS	0	0	0	AUSENTE
588	20232011	VANDA MATTOS DE SOUZA	0	0	0	AUSENTE
589	20232769	TAYS RODRIGUES DA SILVA CORRÊA	0	0	0	AUSENTE
590	20230868	VERÔNICA MATHIAS SANTOS SIQUEIRA	0	0	0	AUSENTE
591	20232333	SUELLEN FARIAS PIMENTA	0	0	0	AUSENTE
592	20230960	BIANCA MOREIRA SAMPAIO RANGEL	0	0	0	AUSENTE
593	20232686	ERICA DO NASCIMENTO RIBEIRO SERPA	0	0	0	AUSENTE
594	20232390	HELOISA BARROSO DE SOUSA	0	0	0	AUSENTE
595	20231807	GENILZA DE SOUZA CABRAL VERDAN	0	0	0	AUSENTE
596	20232297	ELANE RIBEIRO KARL JOAQUIM	0	0	0	AUSENTE
597	20230716	CARLA VIVIANI AREAS SILVA DE SOUZA	0	0	0	AUSENTE
598	20232675	NATHALIA ESTEVÃO NOGUEIRA	0	0	0	AUSENTE
599	20230332	AQUILA MALAFAIA MADAMA	0	0	0	AUSENTE
600	20231916	MARCELA MARINHO SILVA FERREIRA	0	0	0	AUSENTE
601	20233121	NATHALIA FONSECA ARQUEJADA COLARES	0	0	0	AUSENTE
602	20232280	ELISANGELA DE ARAÚJO DA SILVA ALMEIDA	0	0	0	AUSENTE
603	20230612	IVE GUIMARÃES PEREIRA CARNEIRO	0	0	0	AUSENTE
604	20231100	LEYZA HELENA DE SOUZA BARRETO	0	0	0	AUSENTE
605	20231870	PRISCILA BARDELA RIBEIRO SANTANA	0	0	0	AUSENTE
606	20231016	ELLEN ESPADAROTTE DE ANDRADE SILVEIRA	0	0	0	AUSENTE
607	20231581	JULIANA CABRAL PESSANHA	0	0	0	AUSENTE
608	20232608	DIOGO BAPTISTA SIMÕES	0	0	0	AUSENTE
609	20231927	NAILÊ NEVES CORTES DE MENDONÇA	0	0	0	AUSENTE
610	20231468	LETICIA SILVA ALECRIM	0	0	0	AUSENTE
611	20230474	RANNA SIQUEIRA LIMA VERDE	0	0	0	AUSENTE
612	20230913	JACY EDUARDO VASSIMON RANGEL GAMA	0	0	0	AUSENTE
613	20230573	LUÍSA GOMES DOS SANTOS NOVAIS	0	0	0	AUSENTE
614	20230210	CAMILA RAMOS JARDIM SOARES	0	0	0	AUSENTE
615	20232150	LUANA SILVA ALVES	0	0	0	AUSENTE
616	20231434	JULYANA DE SOUZA AZEVEDO DE OLIVEIRA	0	0	0	AUSENTE
617	20230104	ARIANA CARVALHO DE SIQUEIRA	0	0	0	AUSENTE
618	20231442	FERNANDA FERREIRA DOS Y	0	0	0	AUSENTE
619	20232974	CAROLINA ABREU PINHEIRO	0	0	0	AUSENTE
620	20231773	DANIELE ALEIXO ANDRÉ DE PAULA	0	0	0	AUSENTE
621	20231516	DÉBORAH RIBEIRO DE ALMEIDA CRUZ BARROS	0	0	0	AUSENTE
622	20232423	CRICILA FERREIRA BARROSO	0	0	0	AUSENTE
623	20231788	KELLY DE SOUZA ELER	0	0	0	AUSENTE
624	20231467	JÚLIA GLÓRIA SOARES DOS SANTOS PINTO	0	0	0	AUSENTE
625	20232838	THAIS WAGNER RIBEIRO	0	0	0	AUSENTE
626	20230237	PÂMYYLA MARIA LOPES MAURÍCIO	0	0	0	AUSENTE
627	20231216	JÉSSICA APARECIDA BARRETO DA SILVA	0	0	0	AUSENTE
628	20231404	SABLINA TERRA RIBEIRO	0	0	0	AUSENTE
629	20232454	CLARISSE RAMOS BATISTA COUTINHO	0	0	0	AUSENTE
630	20230560	GECIARA BRITO DELAIA	0	0	0	AUSENTE
631	20230775	TÁIS FERNANDES GONÇALVES ALBERNAZ	0	0	0	AUSENTE
632	20230325	LAIS NUNES DA SILVA DE FREITAS	0	0	0	AUSENTE
633	20231780	MAIARA RIBEIRO DO ROSÁRIO MARTINS	0	0	0	AUSENTE
634	20233069	FRANCISCA JOANA D ARC DA SILVA COSTA	0	0	0	AUSENTE
635	20232209	MARCELLA TEIXEIRA DE OLIVEIRA ARAÚJO	0	0	0	AUSENTE
636	20232172	CRISTIANE TAVARES DA SILVA COSTA	0	0	0	AUSENTE
637	20231154	RAFAELA SOARES DO NASCIMENTO	0	0	0	AUSENTE
638	20233193	ESTHER ARAUJO CARVALHO	0	0	0	AUSENTE
639	20232784	ANA MARIA DE SOUZA MACEDO VIEIRA	0	0	0	AUSENTE
640	20231143	FABÍOLA AZEREDO BARRETO MOTA RENNE	0	0	0	AUSENTE
641	20233065	KEILA DA CONCEIÇÃO VASCONCELOS	0	0	0	AUSENTE

642	20233119	ANA BEATRIZ DA SILVA SOUZA	0	0	0	AUSENTE
643	20232952	CHRIS SAMELLA AZEVEDO DE SOUZA CRUZ DIAS	0	0	0	AUSENTE
644	20230840	BRUNA RIBEIRO SIQUEIRA BENTO	0	0	0	AUSENTE
645	20230012	ANA CAROLINA PEREIRA DA SILVA	0	0	0	AUSENTE
646	20232939	RAFAELA DOS SANTOS	0	0	0	AUSENTE
647	20232325	LAISE BRASIL ABREU	0	0	0	AUSENTE
648	20231978	THAMIRES FRANÇA DOS SANTOS OLIVEIRA	0	0	0	AUSENTE
649	20233046	MARYANA VICENTE SILVEIRA RIBEIRO HENRIQUES	0	0	0	AUSENTE
650	20231647	LAYANA DE CASTRO SANTOS	0	0	0	AUSENTE
651	20231679	AMANDA VIEIRA DA SILVA	0	0	0	AUSENTE
652	20230164	ISADORA TAVARES SIQUEIRA	0	0	0	AUSENTE
653	20232287	LARISSA ROSA MOTTA	0	0	0	AUSENTE
654	20233206	STHEPHANY EVELLYN FABIANO BATISTA	0	0	0	AUSENTE
655	20230053	IAGO PEREIRA DOS SANTOS	0	0	0	AUSENTE
656	20231415	LORRANE CARVALHO OLIVEIRA DIAS QUEIROZ	0	0	0	AUSENTE
657	20230925	THAMIRES MARTINS AREAS AQUINO	0	0	0	AUSENTE
658	20230634	PÂMELA DA SILVA VIANA MEDEIROS	0	0	0	AUSENTE
659	20230201	JÚLIA DA SILVA VIEIRA	0	0	0	AUSENTE
660	20233073	DAIRA RODRIGUES DA SILVA	0	0	0	AUSENTE
661	20230274	MARIA EDUARDA MIRANDA DA SILVA	0	0	0	AUSENTE
662	20230521	FABIANY MAIA TRINDADE RODRIGUES	0	0	0	AUSENTE
663	20230384	SAMIRA OLIVEIRA DA SILVA	0	0	0	AUSENTE
664	20231306	ESTÉFANY TOLEDO BELÉM	0	0	0	AUSENTE
665	20231837	LILIAN TRIPARI ANDRADE PINTO	0	0	0	AUSENTE
666	20231681	BRENDA FORMÁGIO LOPES	0	0	0	AUSENTE
667	20232813	JHENIFER FERREIRA SENA	0	0	0	AUSENTE
668	20231586	JULIANA APARECIDA BORGES DA FONSECA	0	0	0	AUSENTE
669	20232175	THAYANE DA SILVA SANTOS MENDONÇA	0	0	0	AUSENTE
670	20231509	MARIA EDUARDA BENVINDO SEVERIANO	0	0	0	AUSENTE
671	20231771	GIZELLE JESUS DA SILVA	0	0	0	AUSENTE
672	20231423	BEATRIZ VIEIRA FLORIDO ROBAINA	0	0	0	AUSENTE
673	20231938	MILENA MATIAS BERNARDO	0	0	0	AUSENTE
674	20230313	MARRY PESSANHA GOMES RANGEL	0	0	0	AUSENTE
675	20231835	JULIANA RIBEIRO GOMES	0	0	0	AUSENTE
676	20230756	STEFANY MARQUES DA SILVA	0	0	0	AUSENTE
677	20232940	LUDMILA PONTES RIBEIRO TORRES	0	0	0	AUSENTE
678	20232929	FRANCIAYNE MARTINS DA SILVEIRA SILVA	0	0	0	AUSENTE
679	20230535	LARISSA GABRIELLE DA SILVA MAIA	0	0	0	AUSENTE
680	20232480	MARIANA MONTEIRO OLIVEIRA DE ABREU VIEIRA	0	0	0	AUSENTE
681	20233176	MARIA EDUARDA RIBEIRO GALDINO	0	0	0	AUSENTE
682	20232812	RODRIGO BRAGA BATISTA	0	0	0	AUSENTE
683	20231053	KEREN LEMOS MORAIS	0	0	0	AUSENTE
684	20231791	ALEXIA ANDRADE BATISTA	0	0	0	AUSENTE
685	20230043	GABRIELI	0	0	0	AUSENTE
686	20232515	LAYZA SEABRA RIBEIRO	0	0	0	AUSENTE
687	20230557	SARAH ALVES DA CRUZ	0	0	0	AUSENTE
688	20233094	LAÍS DE OLIVEIRA DIAS	0	0	0	AUSENTE
689	20231130	MIRIAN SANTIAGO PESSANHA DOS REIS	0	0	0	AUSENTE
690	20232148	CLÁUDIA HELLEN DOS SANTOS CLEMENTE DAMASCENO	0	0	0	AUSENTE
691	20231491	VICTHÓRYA EMANUELE ALVES CARVALHO	0	0	0	AUSENTE
692	20232532	VANESSA RIBEIRO DE JESUS NOGUEIRA	0	0	0	AUSENTE
693	20232555	LAUREN DA SILVA CORTES	0	0	0	AUSENTE
694	20232730	YAN GURGEL E SILVA	0	0	0	AUSENTE
695	20232053	NICOLE MOREIRA BARRETO	0	0	0	AUSENTE
696	20230832	ANA LAURA RIBEIRO CHAGAS PESSANHA	0	0	0	AUSENTE
697	20232827	VÍVIAN DA ROCHA XAVIER	0	0	0	AUSENTE
698	20232561	AMANDA GOMES DA SILVA	0	0	0	AUSENTE
699	20231222	ANA CAROLINA BARRETO JARDIM	0	0	0	AUSENTE
700	20231666	ELAINE DIAS DE PAULA ALVES	0	0	0	AUSENTE
701	20231748	LARISSA ANDRADE BATISTA	0	0	0	AUSENTE
702	20231464	RUTE MOTA PANDINO	0	0	0	AUSENTE
703	20232801	EDUARDA SILVA SIMIÃO RIBEIRO	0	0	0	AUSENTE
704	20233180	MARIA APARECIDA DA SILVA TOBIAS	0	0	0	AUSENTE
705	20232587	AYLA ALVES SALES ABREU	0	0	0	AUSENTE

706	20231885	HADASSA DE JESUS LIMA DE BARROS	0	0	0	AUSENTE
707	20232915	FRANCIELLY GOMES DA SILVA SANTOS	0	0	0	AUSENTE
708	20232067	MONIKE VITÓRIA DA SILVA PIERROUT	0	0	0	AUSENTE
709	20233001	ANA LUÍZA DA SILVA CARNEIRO	0	0	0	AUSENTE
710	20230836	MYLLENA JARDIM CAVALCANTE	0	0	0	AUSENTE
711	20232447	LUANA BARRETO CARDOSO RIBEIRO	0	0	0	AUSENTE
712	20232274	ROBERTA DA SILVA TERRA	0	0	0	AUSENTE
713	20230151	MARIA CLARA GOMES NOGUEIRA VIANA	0	0	0	AUSENTE
714	20233183	MARIANA LAYLANA RODRIGUES SILVA	0	0	0	AUSENTE
715	20230917	MARIA IZABEL STRAUHS	0	0	0	AUSENTE
716	20231543	YASMIM XAVIER GARCIA	0	0	0	AUSENTE
717	20232559	MAÍSA DE FREITAS CARVALHO	0	0	0	AUSENTE
718	20231549	GABRIELA DE SOUZA DORMIRO DA CRUZ	0	0	0	AUSENTE
719	20231389	SAMUEL DE SOUZA SILVA	0	0	0	AUSENTE
720	20231566	ANA JÚLIA DE MORAES DA SILVA	0	0	0	AUSENTE
721	20232582	GIOVANNA DE SOUSA SANTUCHI	0	0	0	AUSENTE
722	20231398	MARLÚCIA GONÇALVES REIS CARDOSO	0	0	0	AUSENTE
723	20231097	MARCELA FONSECA MENDONÇA DA SILVA	0	0	0	AUSENTE
724	20232595	SHEILA VIEIRA DE SIQUEIRA RAMOS	0	0	0	AUSENTE

**Professor II - 25h - PCD
2ª Região - 1º distrito | Guarus**

	INSCRIÇÃO	NOME	LP	CP	CE	PONTOS	SITUAÇÃO
1	20230632	JOCEILDA ALVES DOS SANTOS MONTEIRO	6	5	7	25	APROVADO
2	20231066	ALESSANDRA DA SILVA MENDONÇA SALLES	5	4	6	21	DESCLASSIFICADO
3	20231718	ADRIANA AZEVEDO SOARES DE OLIVEIRA	0	0	0		AUSENTE

**Professor II - 25h
2ª Região - 1º distrito | Guarus**

	INSCRIÇÃO	NOME	LP	CP	CE	PONTOS	SITUAÇÃO
1	20230478	LÍDIANE SILVA TORRES	10	9	9	37	APROVADO
2	20232617	LUCIANA DA SILVA GOMES	9	7	10	36	APROVADO
3	20230749	SIMONY SILVA MACHADO RODRIGUES	10	8	9	36	APROVADO
4	20231886	ALINE LEMOS DA SILVA AZEREDO TORRES	8	6	10	34	APROVADO
5	20231436	ALINE CARDOSO SOARES FRANKLIN	10	8	8	34	APROVADO
6	20230598	CLAUDIA ILANA BELO DOS SANTOS	9	9	8	34	APROVADO
7	20232121	FERNANDA DA SILVA ETELVINO	9	6	9	33	APROVADO
8	20231172	LILIANE VIEIRA LAEBER	8	7	9	33	APROVADO
9	20230543	JÚLIA VICENTE DA CONCEIÇÃO	8	6	9	32	APROVADO
10	20230144	PRISCILA HERCULANO CRESPO	9	7	8	32	APROVADO
11	20231386	VANESSA NEVES PIRES	8	8	8	32	APROVADO
12	20232249	JOYCE PENHA FERNANDES CABRAL	8	8	8	32	APROVADO
13	20230413	YASMIN COSTA DA SILVA	7	9	8	32	APROVADO
14	20232698	LÍLIAN FERNANDA PERES PAES	9	9	7	32	APROVADO
15	20230225	NILZETE PECLY DA SILVA	8	10	7	32	APROVADO
16	20230148	JAQUELINE DA COSTA MENDONÇA CORDEIRO	8	7	8	31	APROVADO
17	20230412	SÔNIA MARIA DA COSTA LIMA	7	8	8	31	APROVADO
18	20230492	PATRÍCIA TEIXEIRA DOS SANTOS MARTINS	9	8	7	31	APROVADO
19	20232155	MAIARA OLIVEIRA DA SILVA	7	5	9	30	APROVADO
20	20232556	LUCIANA MARIANO ROSA DE MATOS	8	6	8	30	APROVADO
21	20232168	ALESSANDRA MOTA RANGEL PEREIRA	6	8	8	30	APROVADO
22	20231568	TÁRCILA SILVA DOS SANTOS	6	8	8	30	APROVADO
23	20231086	LAI S CELESTINO DA CRUZ SILVA	6	8	8	30	APROVADO
24	20232628	ALINE MELO DE ABREU	9	7	7	30	APROVADO
25	20230281	MENEDIANA MOTA ANDRÉ VALERIO DE OLIVEIRA	9	7	7	30	APROVADO
26	20231345	RAÍSSA QUITETE BUENO DE AZEVEDO ARÉAS	9	7	7	30	APROVADO
27	20231193	ANGÉLICA CAMPANHÃO PINTO	8	8	7	30	APROVADO
28	20233081	VERÔNICA TEIXEIRA CORDEIRO	8	8	7	30	APROVADO
29	20230183	POLIANA SOUZA DE CARVALHO	8	8	7	30	APROVADO
30	20231709	ALYNE DIAS DE FREITAS MACEDO	8	8	7	30	APROVADO
31	20230014	MÔNICA ALMEIDA DE ATHAIDE RODRIGUES	7	9	7	30	APROVADO
32	20233075	BRUNO MENEZES DE SOUZA	7	9	7	30	APROVADO
33	20230926	MARIA FRANCISCA COSTA DA CONCEIÇÃO	7	9	7	30	APROVADO
34	20230555	CRISTIANE MARTINHO ALVES OLIVEIRA	6	10	7	30	APROVADO
35	20231028	STHÉFANY CRESPO CORDEIRO	6	10	7	30	APROVADO
36	20231246	CAMILLA DE CASTRO GRASSINI CAETANO CARDOSO	10	8	6	30	APROVADO
37	20230003	LAÍS TRINDADE DA SILVA SOARES	10	8	6	30	APROVADO
38	20230098	AMANDA ANDRADE GOMES OLIVEIRA	9	9	6	30	APROVADO
39	20233052	IONE SEVERIANO DE OLIVEIRA	5	6	9	29	APROVADO
40	20230119	ERIKA NOGUEIRA LOBO VILELA	8	5	8	29	APROVADO

41	20230807	JOCIMARA ROSA DE OLIVEIRA CARDOSO	8	5	8	29	APROVADO
42	20230173	MARGARIDA DA CONCEIÇÃO GOMES AZEVEDO	6	7	8	29	APROVADO
43	20230659	JULIANA CELI ARAUJO	6	7	8	29	APROVADO
44	20231479	JOICE COUTINHO ALVES	10	5	7	29	APROVADO
45	20230054	DAYANA OLIVEIRA DOS SANTOS	9	6	7	29	APROVADO
46	20231150	FERNANDA APARECIDA DE ARAÚJO GOMES PEREIRA	8	7	7	29	APROVADO
47	20230193	HANAYARA MARIA DE MIRANDA ROCHA	8	7	7	29	APROVADO
48	20232426	KEROLYN LEAL PESSANHA	8	7	7	29	APROVADO
49	20230067	PAULA REGINA SEVERINO DOS SANTOS	8	7	7	29	APROVADO
50	20232610	KAREN DYANY SILVA DE OLIVEIRA RODRIGUES	7	8	7	29	APROVADO
51	20231853	DANIELLA PEÇANHA NASCIMENTO DA SILVA	7	8	7	29	APROVADO
52	20232759	GIOVANNA DALTA DE SOUZA	9	8	6	29	APROVADO
53	20230428	CARLA BEATRIZ SANTANA CRISANTO	8	9	6	29	APROVADO
54	20231619	SARAH CRYSPACHECO RANGEL GOMES	7	5	8	28	APROVADO
55	20231858	CLEIDE MARA ALVES PINHEIRO	6	6	8	28	APROVADO
56	20230968	RENATA SILVA MORAIS QUINTANILHA	8	6	7	28	APROVADO
57	20231686	THAMYRES FERNANDES DO NASCIMENTO GANDRA	8	6	7	28	APROVADO
58	20230857	LAÍSLLA DOS SANTOS FERREIRA	8	6	7	28	APROVADO
59	20230083	MAYARA NASCIMENTO DO ESPIRITO SANTO	8	6	7	28	APROVADO
60	20231283	NICHOLLY FURRIEL FERREIRA	8	6	7	28	APROVADO
61	20230162	KEITY RIBEIRO DE FIGUEIREDO DO ROSÁRIO	7	7	7	28	APROVADO
62	20230876	SIMONE BARCELOS SOARES BARBOSA	7	7	7	28	APROVADO
63	20230090	LIBIA DE LIMA ALBUQUERQUE DOS SANTOS	7	7	7	28	APROVADO
64	20230804	DANIELA BATISTA DO NASCIMENTO	7	7	7	28	APROVADO
65	20233016	KAMILLY FRAGA DE FREITAS OLIVEIRA	7	7	7	28	APROVADO
66	20233059	IZADORA DOS SANTOS RAMOS DO ROSÁRIO	7	7	7	28	APROVADO
67	20230385	DENAIR TAVARES MONTEIRO DE SOUZA	9	7	6	28	APROVADO
68	20232072	CRISTIANO DA SILVA BATISTA	9	7	6	28	APROVADO
69	20230318	ADRIANA ROCHA RIBEIRO	9	7	6	28	APROVADO
70	20231243	FRANCISCA MÔNICA SILVA DE ALMEIDA	9	7	6	28	APROVADO
71	20230220	ALINE DA CONCEIÇÃO BESSA	9	7	6	28	APROVADO
72	20230062	AMANDA DA CONCEIÇÃO BRAGA	9	7	6	28	APROVADO
73	20231670	REGINA CÉLIA HENRIQUES SANTIAGO TEIXEIRA	8	8	6	28	APROVADO
74	20230600	RHANYARA BARBOSA ARÉAS	8	8	6	28	APROVADO
75	20230135	MARIANA DOS SANTOS BARREIRAS	7	9	6	28	APROVADO
76	20230078	TAMARA CARDOSO MARCOLONGO	9	9	5	28	APROVADO
77	20232808	DÉBORA KELY DE SOUZA GOMES DA SILVA	6	5	8	27	APROVADO
78	20230999	RITIELY FRANCO DOS SANTOS SILVA DE SOUZA	6	5	8	27	APROVADO
79	20231646	LUCIANE SOUZA CIRINO	8	5	7	27	APROVADO
80	20231815	GREYCIMARA DE ALMEIDA DOS SANTOS	8	5	7	27	APROVADO
81	20230662	PATRÍCIA FERREIRA BARCELOS TEIXEIRA	7	6	7	27	APROVADO
82	20230320	PATRÍCIA GOMES TAVARES DA SILVA	7	6	7	27	APROVADO
83	20232958	MONICA MOREIRA DE SOUZA	7	6	7	27	APROVADO
84	20232054	MARIA CECÍLIA MAGALHÃES DA SILVA	6	7	7	27	APROVADO
85	20231990	JUCIARA DA SILVA ARRUDA VIEIRA	8	7	6	27	APROVADO
86	20230394	ANA CRISTINA SILVA DE SOUZA LOPES	8	7	6	27	APROVADO
87	20232783	ELOIDE DE ABREU MACHADO	8	7	6	27	APROVADO
88	20232816	FABIANA MORAES DOS SANTOS	8	7	6	27	APROVADO
89	20232259	RAYRA DO ESPIRITO SANTO DA CONCEIÇÃO DAMASCENO	8	7	6	27	APROVADO
90	20231141	SHABELLI MOÇO BASILIO DOMINGOS	8	7	6	27	APROVADO
91	20230469	CRISTINA RODRIGUES DE ANDRADE	7	8	6	27	APROVADO
92	20230207	TAYNA DOS SANTOS PACHECO	7	8	6	27	APROVADO
93	20230649	ROBERTA RODRIGUES LOURENÇO	7	8	6	27	APROVADO
94	20233152	ELIANE IRANI BARBOSA PEGADO	10	7	5	27	APROVADO
95	20230139	MARIA SALVADORA DA SILVA MORAES	9	8	5	27	APROVADO
96	20230602	MARTA VALÉRIA BATISTA DE OLIVEIRA MANHÃES	8	9	5	27	APROVADO
97	20232187	ROSANIA RIBEIRO FRANÇA	5	7	7	26	APROVADO
98	20232125	MARCELLE DE OLIVEIRA GONÇALVES DA SILVA	7	5	7	26	APROVADO
99	20230882	TAMARA CASTELLAR FERNANDES	7	5	7	26	APROVADO
100	20231860	LARISSA DOS REIS RIBEIRO DOS SANTOS	6	6	7	26	APROVADO
101	20232667	VANESSA LIMA ROSA	6	6	7	26	APROVADO
102	20230340	ESTER FELIPE DE SOUZA	9	5	6	26	APROVADO
103	20230828	PERSIA SOUZA DE FREITAS DA SILVA	9	5	6	26	APROVADO
104	20232654	ANA LAURA GAMA FELIPE	9	5	6	26	APROVADO
105	20230976	RONALDO BASTOS DE SOUSA	9	5	6	26	APROVADO
106	20231278	ADAILZA SOUZA OLIVEIRA BARRETO	8	6	6	26	APROVADO
107	20232090	PATRICIA MARTINS TEIXEIRA MIGUEL	8	6	6	26	APROVADO
108	20230435	TEREZA CRISTINA MATOS CORDEIRO DE SOUSA	8	6	6	26	APROVADO
109	20231741	GESILDA DA SILVA PESSANHA SOUZA	8	6	6	26	APROVADO
110	20230266	DANIELLE PESSANHA DE MIRANDA	8	6	6	26	APROVADO
111	20231030	CRISTINA FERREIRA RAMOS PINTO	8	6	6	26	APROVADO
112	20230306	VITÓRIA DE SOUSA SILVA	8	6	6	26	APROVADO
113	20230983	MÁRCIA VALÉRIA CORRÊA DOS SANTOS DA SILVA	7	7	6	26	APROVADO
114	20230006	ALESSANDRA ALVES VIEGA RODRIGUES	7	7	6	26	APROVADO

115	20231721	JANICE DA SILVA CRUZ GOMES	7	7	6	26	APROVADO
116	20230942	VIVIANE SILVA DA GAMA	7	7	6	26	APROVADO
117	20232562	MARIA EDUARDA FONSECA DE SOUZA PAES	7	7	6	26	APROVADO
118	20230290	PRISCILA MOREIRA GENÁZIO	6	8	6	26	APROVADO
119	20233029	MIRIÃ DE SOUZA PEIXOTO MENDES	6	8	6	26	APROVADO
120	20231392	CINTIA ESTEVÃO MOORE RODRIGUES	9	7	5	26	APROVADO
121	20230276	RAQUEL HULDA DOS SANTOS PINTO DE SOUZA	9	7	5	26	APROVADO
122	20231233	SOLANGE MONTEIRO SANTANA SANTOS SANTOS	8	8	5	26	APROVADO
123	20230009	ALINE RANGEL ALVES DE CARVALHO PESSANHA	8	8	5	26	APROVADO
124	20230330	REGINA CÉLIA AZEVEDO RANGEL SALES	8	5	6	25	APROVADO
125	20230088	ELISA CORREIA CAIO	8	5	6	25	APROVADO
126	20231785	JOCIELMA MACHADO SAMPAIO DOS SANTOS	8	5	6	25	APROVADO
127	20232037	ADRIANA CARVALHO RIOS BARRETO	8	5	6	25	APROVADO
128	20231217	ELIELMA PEREIRA DA SILVA	7	6	6	25	APROVADO
129	20231029	SÔNIA TERESA LOPES	7	6	6	25	APROVADO
130	20232890	LILIANE AZEREDO DO NASCIMENTO	7	6	6	25	APROVADO
131	20232800	ADRIELE VIANA ABREU	7	6	6	25	APROVADO
132	20232951	GABRIELLA MIRANDA DE SOUZA BARROS	7	6	6	25	APROVADO
133	20230733	TATIANA DA SILVA MONTEIRO	6	7	6	25	APROVADO
134	20233104	LETICIA GOMES CORDEIRO PAIVA	6	7	6	25	APROVADO
135	20232904	IANA CLÓRIS DA ROCHA PEREIRA	6	7	6	25	APROVADO
136	20230019	TATIANA DE ARAUJO MACHADO	5	8	6	25	APROVADO
137	20230008	KARILANY VIEIRA GONÇALVES	9	6	5	25	APROVADO
138	20230905	CONCEIÇÃO DE MARIA BARRETO	8	7	5	25	APROVADO
139	20232234	DEISE DA SILVA FREITAS CARVALHO	8	7	5	25	APROVADO
140	20230323	TATIANA CRISTINA MATOS CORDEIRO	8	7	5	25	APROVADO
141	20230445	MÔNICA ALVES DA SILVA	8	7	5	25	APROVADO
142	20231080	ANDRÉA RIBEIRO DE SOUZA	8	7	5	25	APROVADO
143	20231023	ANDRÉA ROSA MACIEL DA HORA	8	7	5	25	APROVADO
144	20230562	SARA VASCONCELOS GOMES	8	7	5	25	APROVADO
145	20231944	SILVIA HELENA RISCADO SILVA DE SOUSA	7	8	5	25	APROVADO
146	20231155	LUCIANA DE PAULA SILVA DE CARVALHO	7	8	5	25	APROVADO
147	20230490	NADILLA GOMES TINOCO	7	8	5	25	APROVADO
148	20233160	JOSÉ LUIZ CARDOSO OLIVEIRA	5	7	6	24	APROVADO
149	20230185	ROSANA MAGALHÃES DIAS	8	6	5	24	APROVADO
150	20232276	LUCILA MARTINS SINFLORIO DOS SANTOS	7	7	5	24	APROVADO
151	20231874	ANA CRISTINA MONTEIRO DE BARROS BESSA	7	5	6	24	APROVADO
152	20231913	ANNABELLE RODRIGUES DE OLIVEIRA MATA	7	5	6	24	APROVADO
153	20231369	THAMIRES TERRA VALLETA	7	5	6	24	APROVADO
154	20232128	LARISSA MACHADO JUNQUEIRA	7	5	6	24	APROVADO
155	20231364	ISABELLA RANGEL DA SILVA	7	5	6	24	APROVADO
156	20231157	FABIANA DA COSTA LESSA TAVARES	6	6	6	24	APROVADO
157	20232938	LETÍCIA DA SILVA DOS SANTOS	9	5	5	24	APROVADO
158	20231004	LAURA LOURO RODRIGUES	8	6	5	24	APROVADO
159	20230397	JANILÇA FERREIRA ESTEVAO MOTHE	8	6	5	24	APROVADO
160	20230046	JOANA FARIA CAMPANHÃO DE OLIVEIRA	8	6	5	24	APROVADO
161	20232092	LARICE DE OLIVEIRA SIQUEIRA VICENTE	8	6	5	24	APROVADO
162	20232978	POLLYANNA BARCELOS DE SOUZA CORDEIRO	8	6	5	24	APROVADO
163	20232968	KHETLEEN DOS SANTOS DE SÁ DE ALMEIDA	8	6	5	24	APROVADO
164	20230902	POLLIANA PRUDÊNCIO DA SILVA	8	6	5	24	APROVADO
165	20232144	DANIELI APARECIDA SIQUEIRA NUNES	7	7	5	24	APROVADO
166	20231732	ELIZETE FRANCISCO CORDEIRO	7	7	5	24	APROVADO
167	20230718	ANA LÚCIA DO ESPÍRITO SANTO RODRIGUES DE AZEVEDO	7	7	5	24	APROVADO
168	20230440	ALESSANDRA CAMPOS LOURENÇO CABRAL	7	7	5	24	APROVADO
169	20232422	SAMANTA SOUZA CAETANO	7	7	5	24	APROVADO
170	20230338	KAROLYNE DE SOUZA CORREA BALBINO	7	7	5	24	APROVADO
171	20232201	ANNE CÂSSIA DO NASCIMENTO SILVA	5	9	5	24	APROVADO
172	20230735	SUELI BARBOSA SILVA	5	6	6	23	APROVADO
173	20230366	ALINE CARVALHO DE SOUZA ALVARENGA	5	6	6	23	APROVADO
174	20230847	LIDIA APARECIDA DA SILVA	8	5	5	23	APROVADO
175	20231112	CRISTIANE GUIMARÃES DA SILVA MONTEIRO	8	5	5	23	APROVADO
176	20232020	RAFAELA FREITAS DE BARROS	8	5	5	23	APROVADO
177	20230809	DANIELE FEYDIT DA SILVA	7	6	5	23	APROVADO
178	20232520	DIANA BEATRIZ MORAES SOARES	7	6	5	23	APROVADO
179	20231993	THÁIS CRISTINA DA SILVA FIDÉLIS	7	6	5	23	APROVADO
180	20230493	AMANDA MARIA LEAL DE ALMEIDA	7	6	5	23	APROVADO
181	20233167	NOEMI DE SOUZA PEIXOTO MENDES	7	6	5	23	APROVADO
182	20232058	BIANCA GOMES DE OLIVEIRA NETO	6	7	5	23	APROVADO
183	20230112	VITÓRIA FARIA DE SOUSA	5	8	5	23	APROVADO
184	20230058	ADNA KELLY DE SOUZA GOMES FERNANDES	7	5	5	22	APROVADO
185	20230798	ZARLAS MACIEL DE SOUZA	7	5	5	22	APROVADO
186	20230278	ANDREYNA VIANA FRANCISCO NOVAES	7	5	5	22	APROVADO

187	20230441	VERÔNICA CAMPOS DE SOUZA	6	6	5	22	APROVADO
188	20230556	GRASIELE COUTINHO CAMPOS DE OLIVEIRA	6	6	5	22	APROVADO
189	20230231	DAYANA MACHADO BARBOSA MAGALHÃES	6	6	5	22	APROVADO
190	20230039	SERDILANGE RODRIGUES DE SOUZA	6	5	5	21	APROVADO
191	20230084	RAQUEL DA COSTA RIBEIRO FLAUSINO	6	5	5	21	APROVADO
192	20230055	ELAINE CRISTINA BATISTA BENTO	6	5	5	21	APROVADO
193	20231564	LÍVIA MARIA BORGES DE SOUZA	6	5	5	21	APROVADO
194	20230117	THAYSHILLY GONÇALVES DA SILVA ROCHINSKY	6	5	5	21	APROVADO
195	20230160	THAYNÁ NEVES VIANA	8	4	10	32	DESCCLASSIFICADO
196	20232013	SILVIA CRISTINA PINTO DA COSTA	9	3	8	28	DESCCLASSIFICADO
197	20230800	LILIAN DE SOUZA SIERRO	8	4	8	28	DESCCLASSIFICADO
198	20231033	MARCELA DA SILVA COELHO BORGES	7	4	8	27	DESCCLASSIFICADO
199	20231692	ALINE DE SOUZA CARDOSO	6	3	8	25	DESCCLASSIFICADO
200	20230250	ROBERTA CORDEIRO PESSANHA TAVARES RIBEIRO	9	8	4	25	DESCCLASSIFICADO
201	20232917	THAYSE PEREIRA AMARAL DE OLIVEIRA DA SILVA	8	9	4	25	DESCCLASSIFICADO
202	20232381	ELKIA DAMIANA PEÇANHA MARTINS DE OLIVEIRA	8	4	6	24	DESCCLASSIFICADO
203	20231672	ANNA CARLA MANHÃES DA SILVA	8	4	6	24	DESCCLASSIFICADO
204	20232701	JHENIFER RIBEIRO FONSECA DOS SANTOS	8	4	6	24	DESCCLASSIFICADO
205	20231267	VANESSA DE SOUZA MACHADO CAROLINO	9	7	4	24	DESCCLASSIFICADO
206	20231370	MÁRCIA BARBOSA BARRETO TAVARES	7	9	4	24	DESCCLASSIFICADO
207	20233078	FLAVIANE CARVALHO SARTI DA SILVA	5	4	7	23	DESCCLASSIFICADO
208	20231522	ANNA MARY DOS ANJOS MILILA	5	4	7	23	DESCCLASSIFICADO
209	20231577	GABRIELA BARBOSA MATHIAS	5	4	7	23	DESCCLASSIFICADO
210	20231527	FABIANE DE ALMEIDA FARIA DE SOUZA	8	3	6	23	DESCCLASSIFICADO
211	20230252	ROSE MERI HENRIQUES SANTIAGO FERREIRA	7	4	6	23	DESCCLASSIFICADO
212	20230190	ALESSANDRA CEZARINO DO CARMO RODRIGUES	7	4	6	23	DESCCLASSIFICADO
213	20232377	ROSANGELA LAMONICA DE SOUZA	4	7	6	23	DESCCLASSIFICADO
214	20230076	RAYSA MAYRA MUNIZ CORDEIRO	8	7	4	23	DESCCLASSIFICADO
215	20233138	ANDRÉA DUMAS DA SILVA OLIVEIRA	7	8	4	23	DESCCLASSIFICADO
216	20230726	VIVIANE DE SOUZA SILVA GOMES	7	8	4	23	DESCCLASSIFICADO
217	20231898	MAYARA VIEGA RODRIGUES MAGALHÃES	7	8	4	23	DESCCLASSIFICADO
218	20231224	KARINA NOGUEIRA DOS SANTOS ROSA	7	8	4	23	DESCCLASSIFICADO
219	20230620	NATALIA SANTOS SOUSA MACHADO	6	9	4	23	DESCCLASSIFICADO
220	20231330	LARISSA DOS SANTOS PEREIRA	7	10	3	23	DESCCLASSIFICADO
221	20230159	LÉA ALMEIDA DE SOUZA SILVA	6	4	6	22	DESCCLASSIFICADO
222	20230244	JACKELINE LAGE DA HORA DE SOUZA	8	2	6	22	DESCCLASSIFICADO
223	20233055	ÉRICA VENTURA DE SOUZA	6	4	6	22	DESCCLASSIFICADO
224	20230052	BIANCA DO NASCIMENTO CRUZ	6	4	6	22	DESCCLASSIFICADO
225	20231759	WALDINEA HENRIQUES SANTIAGO SANTOS	4	6	6	22	DESCCLASSIFICADO
226	20230154	CRISTIANE CHAGAS DE OLIVEIRA BARBOSA	8	6	4	22	DESCCLASSIFICADO
227	20230357	SHIRLEY MARA JACOMETTI ABREU	8	6	4	22	DESCCLASSIFICADO
228	20232460	PAULO CESAR JORGE	8	6	4	22	DESCCLASSIFICADO
229	20230242	KISSILA GOMES DOS SANTOS CALIXTO GONÇALO	8	6	4	22	DESCCLASSIFICADO
230	20231574	OSANIA DA SILVA PEREIRA DE SANTANA	7	7	4	22	DESCCLASSIFICADO
231	20232010	GISELLE PESSANHA ALVARENGA	7	7	4	22	DESCCLASSIFICADO
232	20230360	FRANCIANA DA CONCEIÇÃO SILVA GONÇALVES	7	7	4	22	DESCCLASSIFICADO
233	20231986	LARISSA ASSAF DOS SANTOS MANHÃES	7	7	4	22	DESCCLASSIFICADO
234	20230213	LARISSA MACIEL DOS SANTOS	6	8	4	22	DESCCLASSIFICADO
235	20231111	LUIZA GOMES RAFAIEL	9	7	3	22	DESCCLASSIFICADO
236	20231418	GWENDOLYM CHRISTINA REIS SILVA	7	9	3	22	DESCCLASSIFICADO
237	20230265	MARILZA DO ESPÍRITO SANTO ROSA	5	4	6	21	DESCCLASSIFICADO
238	20232438	JANAÍNA GOMES RIBEIRO	7	4	5	21	DESCCLASSIFICADO
239	20231203	VANUSA MONTEIRO DE BARROS	7	4	5	21	DESCCLASSIFICADO
240	20232592	QUEILA MARIA BARCELOS DE AZEVEDO GOMES	9	4	4	21	DESCCLASSIFICADO
241	20232139	ILMA DOS SANTOS DE SOUSA CAMPISTA	9	4	4	21	DESCCLASSIFICADO
242	20232719	JOVITA VELASCO FAGUNDES	8	5	4	21	DESCCLASSIFICADO
243	20233003	JOELMA FIDELIS DO NASCIMENTO SILVA	7	6	4	21	DESCCLASSIFICADO
244	20233041	ALINE SALVADORA DOS ANJOS PÁDUA	7	6	4	21	DESCCLASSIFICADO
245	20232870	MARIA LUIZA SIQUEIRA NASCIMENTO	7	6	4	21	DESCCLASSIFICADO
246	20231554	GISELE SANTOS TELEFE	7	6	4	21	DESCCLASSIFICADO
247	20231196	MARIA PAULA BORGES DE SOUZA	7	6	4	21	DESCCLASSIFICADO
248	20232404	MARTA CRISTINA FERNANDES PEDRA GUEDES	6	7	4	21	DESCCLASSIFICADO
249	20231561	ADRIANA SILVA PINHEIRO SANTOS	6	7	4	21	DESCCLASSIFICADO
250	20232681	TATIANA MENDES GONÇALVES DE SOUZA	6	7	4	21	DESCCLASSIFICADO
251	20230371	MYCAELLA ROCHA ABREU GOMES	6	7	4	21	DESCCLASSIFICADO
252	20230574	MARIA APARECIDA DA CRUZ FERREIRA DO NASCIMENTO	9	6	3	21	DESCCLASSIFICADO
253	20231091	NILMA DAS NEVES DA CONCEIÇÃO	8	7	3	21	DESCCLASSIFICADO
254	20232318	MÔNICA LEAL MONTEIRO ANGELO	7	8	3	21	DESCCLASSIFICADO
255	20230186	ALVACI TOMÉ BRAÇA FERREIRA	7	5	4	20	DESCCLASSIFICADO
256	20230291	RENATA DA SILVA PINTO CALDEIRA	6	2	6	20	DESCCLASSIFICADO
257	20232332	ANDREIA CRISTINA LEMOS RIBEIRO	4	4	6	20	DESCCLASSIFICADO
258	20232731	ELIANA TAVARES CHAVES	7	3	5	20	DESCCLASSIFICADO

259	20230760	CLÁUDIA LEMOS SANTOS	7	3	5	20	DESCCLASSIFICADO
260	20231044	ADRIANA CAMPOS BATISTA DA SILVA	6	4	5	20	DESCCLASSIFICADO
261	20230202	CHARLENE BARATA TINÓCO	6	4	5	20	DESCCLASSIFICADO
262	20231375	CASSIANA DE CÁSSIA MANHÃES ALVES	6	4	5	20	DESCCLASSIFICADO
263	20232388	ALESSANDRA MANHÃES CRESPO BOTELHO	8	4	4	20	DESCCLASSIFICADO
264	20231076	CLÁUDIA CORDEIRO DA SILVA MENEZES	7	5	4	20	DESCCLASSIFICADO
265	20231132	MAISE SILVANO RIBEIRO	7	5	4	20	DESCCLASSIFICADO
266	20230721	JANÁINA ALCANTARA PINHEIRO	7	5	4	20	DESCCLASSIFICADO
267	20231596	VANESSA MONTEIRO DE BARCELOS	7	5	4	20	DESCCLASSIFICADO
268	20230071	NATALI FLORIANO MOTA	7	5	4	20	DESCCLASSIFICADO
269	20231280	IVANIR PATRICIA ARANTES MACEDO CORDEIRO	6	6	4	20	DESCCLASSIFICADO
270	20231833	ALUIZIA MARTA DE SOUZA MONTEIRO DA PAZ	6	6	4	20	DESCCLASSIFICADO
271	20231450	ANA BEATRIZ RANGEL SOARES	6	6	4	20	DESCCLASSIFICADO
272	20230107	MARIA FERNANDA FERREIRA ALVES MONTEIRO	6	6	4	20	DESCCLASSIFICADO
273	20231802	ROSANGELA FERREIRA DE CARVALHO	5	7	4	20	DESCCLASSIFICADO
274	20231324	REGIANE CORREIA DOS SANTOS	5	7	4	20	DESCCLASSIFICADO
275	20230227	MERILANE ROCHA FARIA CARVALHO.	8	6	3	20	DESCCLASSIFICADO
276	20231087	ELIANA DA SILVA SANTOS MIRANDA	8	6	3	20	DESCCLASSIFICADO
277	20232481	KHADYJA DE ARAUJO BARBOSA ROCHA	8	6	3	20	DESCCLASSIFICADO
278	20233144	SIMONI DE SOUZA MESQUITA DA SILVA	7	7	3	20	DESCCLASSIFICADO
279	20230912	SHIRLEY BARBOSA VIEIRA DE SOUZA	7	7	3	20	DESCCLASSIFICADO
280	20230393	ANDREA MENDONÇA ALVES	7	7	3	20	DESCCLASSIFICADO
281	20231207	LUDMILA DE SALES ABREU FRANÇA	6	8	3	20	DESCCLASSIFICADO
282	20232365	GESSILDA FIUZA ARAUJO PAIXÃO	5	4	5	19	DESCCLASSIFICADO
283	20230648	SONIA REGINA SANTOS PEIXOTO	6	7	3	19	DESCCLASSIFICADO
284	20230922	VIVIANE CALIL MARINONE	6	3	5	19	DESCCLASSIFICADO
285	20233061	SALVADORA PIRES DA SILVA PEIXOTO	5	4	5	19	DESCCLASSIFICADO
286	20233038	SHEILA ARAUJO NOGUEIRA	8	3	4	19	DESCCLASSIFICADO
287	20230833	JENAINA ALVES DA SILVA DE MORAIS	7	4	4	19	DESCCLASSIFICADO
288	20232147	CLÁUDIA MÁRCIA DE ABREU AIRES FIDELIS	7	4	4	19	DESCCLASSIFICADO
289	20231976	SOLANGE CRISTINA AZEREDO DE JESUS VERLI	6	5	4	19	DESCCLASSIFICADO
290	20230001	CARLA RANGEL DE CASTRO FARIAS	6	5	4	19	DESCCLASSIFICADO
291	20230686	NATHALIA MARIA RODRIGUES ALMEIDA	6	5	4	19	DESCCLASSIFICADO
292	20232736	RAQUEL SOARES RANGEL	6	5	4	19	DESCCLASSIFICADO
293	20231812	MARIA LUIZA DE ABREU BERENGER GOMES	6	5	4	19	DESCCLASSIFICADO
294	20232867	MIRIAM AZEREDO DE SALVO	5	6	4	19	DESCCLASSIFICADO
295	20232888	CRISTINA PEREIRA SIMÕES	5	6	4	19	DESCCLASSIFICADO
296	20232663	GISELLE MONTEIRO BATISTA	7	6	3	19	DESCCLASSIFICADO
297	20232732	THAYNARA DA SILVA GOMES	7	8	2	19	DESCCLASSIFICADO
298	20232629	JOCELIA DE FÁTIMA VIVENTE	6	6	3	18	DESCCLASSIFICADO
299	20231881	VANESSA DOS SANTOS CARREIRA	5	3	5	18	DESCCLASSIFICADO
300	20230914	ANA LUCIA FONTES PEREIRA	7	3	4	18	DESCCLASSIFICADO
301	20232768	SUELI DE ALMEIDA CELESTINO DA CRUZ	6	4	4	18	DESCCLASSIFICADO
302	20232616	MARIZETE FOGUEIRA DE AZEVEDO	6	4	4	18	DESCCLASSIFICADO
303	20233130	DANIELA CORRÊA BARBOSA DA SILVEIRA	6	4	4	18	DESCCLASSIFICADO
304	20232310	FRANCINE MONTEIRO RIBEIRO	6	4	4	18	DESCCLASSIFICADO
305	20231298	EVA CARLA ALVES DUARTE CARVALHO	5	5	4	18	DESCCLASSIFICADO
306	20230128	JULIANA DOS ANJOS MAISTRELLO	5	5	4	18	DESCCLASSIFICADO
307	20230315	FRANCIMARA BARCELOS PORTO ALVES	6	6	3	18	DESCCLASSIFICADO
308	20230893	ROSIMARA MIRANDA NASCIMENTO NACORT	6	6	3	18	DESCCLASSIFICADO
309	20230395	LAYLA REIS DE OLIVEIRA	6	6	3	18	DESCCLASSIFICADO
310	20232482	ATILA DE OLIVEIRA ROCHA	4	5	4	17	DESCCLASSIFICADO
311	20231824	DAIANA DE SOUZA MONTEIRO DA PAZ	4	5	4	17	DESCCLASSIFICADO
312	20231936	SILVIA MARCIA DA SILVA FERNANDES RAMOS	7	4	3	17	DESCCLASSIFICADO
313	20232539	ROSILANE TEIXEIRA VIERLING	6	5	3	17	DESCCLASSIFICADO
314	20231535	EMANUELLY DE SOUZA SANTOS GONÇALVES	6	5	3	17	DESCCLASSIFICADO
315	20230282	IRENILDA SILVA LOPES AZEVEDO	5	6	3	17	DESCCLASSIFICADO
316	20232192	ALEXANDRA MOTHÉ PIPAS	5	6	3	17	DESCCLASSIFICADO
317	20230143	ADRIELY STGPURSKI BORGES	4	7	3	17	DESCCLASSIFICADO
318	20232919	ZENEIDE DA SILVA ARÊAS DOS SANTOS	7	6	2	17	DESCCLASSIFICADO
319	20232076	ELIZANGELA BARBOSA SINFLÓRIO WAGNER GONÇALVES	5	3	4	16	DESCCLASSIFICADO
320	20232260	CARLA ARAÚJO FRANCISCO PEREIRA	7	3	3	16	DESCCLASSIFICADO
321	20231918	VANESSA RODRIGUES MOORE	7	3	3	16	DESCCLASSIFICADO
322	20230954	JAILSA MÁRCIA SOARES DA PAIXÃO	5	5	3	16	DESCCLASSIFICADO
323	20232087	CLAUDIA MARCIA CHAGAS DE OLIVEIRA	9	3	2	16	DESCCLASSIFICADO
324	20230569	MÔNICA COUTINHO	7	5	2	16	DESCCLASSIFICADO
325	20232080	CRISLANE NUNES PAULO	6	6	2	16	DESCCLASSIFICADO
326	20230075	SINARA DE OLIVEIRA BERTO JORGE	5	7	2	16	DESCCLASSIFICADO
327	20232459	ANA LÚCIA PEREIRA DA SILVA DE ARAUJO	6	8	1	16	DESCCLASSIFICADO
328	20230679	TANIA REGINA RIBEIRO COUTINHO	4	3	4	15	DESCCLASSIFICADO
329	20233145	MÔNICA PEREIRA DE AZEVEDO DIAS	4	3	4	15	DESCCLASSIFICADO
330	20231973	MYRELLA DA SILVA SOARES VIANA	3	4	4	15	DESCCLASSIFICADO
331	20231945	MARIA RITA SOUZA SANTOS	4	2	4	14	DESCCLASSIFICADO

332	20230701	JUSSARA BARRETO CALDAS	5	3	3	14	DESCCLASSIFICADO
333	20230796	CLAUDINETH RIBEIRO GOMES	3	5	3	14	DESCCLASSIFICADO
334	20230509	DAFFINY NICANOR PEIXOTO	5	5	2	14	DESCCLASSIFICADO
335	20230205	ERENILDA DOS SANTOS CARLOS GOMES	5	4	2	13	DESCCLASSIFICADO
336	20232575	CINTYA ROBERTA FONSECA DE SOUZA PAES	5	1	3	12	DESCCLASSIFICADO
337	20231166	LÚCIA HELENA MIRANDA MELO DE LIMA	5	3	2	12	DESCCLASSIFICADO
338	20230337	DANIELA BARATA TINOCO DA SILVA	5	2	1	9	DESCCLASSIFICADO
339	20232746	ARIDELMA GOMES DA SILVA	4	3	1	9	DESCCLASSIFICADO
340	20231274	MARLENE LEITE TEIXEIRA	0	0	0		AUSENTE
341	20231867	GECILDA PEREIRA SOUZA	0	0	0		AUSENTE
342	20231562	SONIA CRISTINA RIBEIRO ALVES	0	0	0		AUSENTE
343	20232036	MARIA NILCEA AZEVEDO DOS SANTOS	0	0	0		AUSENTE
344	20231817	ROSANA DA SILVA PORTO	0	0	0		AUSENTE
345	20232000	ANGELA DA COSTA OLIVEIRA ALVES	0	0	0		AUSENTE
346	20233051	CLAUDIA MÁRCIA MOREIRA CORREA	0	0	0		AUSENTE
347	20231991	MARIVALDA DIAS DE SOUZA DA SILVA	0	0	0		AUSENTE
348	20231700	AGLAICE BARRETO DE MELLO	0	0	0		AUSENTE
349	20231490	NELMA CABRAL BASTOS MODESTO	0	0	0		AUSENTE
350	20231761	SHEILA MARIA PAULO CARNEIRO	0	0	0		AUSENTE
351	20232689	GENICE GOMES ROCHA NUNES	0	0	0		AUSENTE
352	20232609	JOILÇA ANGELO MACHADO	0	0	0		AUSENTE
353	20231610	MÁRCIA REGINA FIGUEIRA DE AZEVEDO BONAN	0	0	0		AUSENTE
354	20231340	JOSETE COUTINHO ROSA DE AZEREDO	0	0	0		AUSENTE
355	20232066	WELLINGTON CORDEIRO PEREIRA	0	0	0		AUSENTE
356	20230251	PATRICE DOS SANTOS	0	0	0		AUSENTE
357	20232765	ADRIANA RIBEIRO CAMPOS DOS SANTOS	0	0	0		AUSENTE
358	20230959	EUZILENE DOS REIS FERREIRA	0	0	0		AUSENTE
359	20231229	LUCIANA PEIXOTO CRUZ DE JESUS	0	0	0		AUSENTE
360	20231967	ANDRÉA RODRIGUES NOGUEIRA BARRETO	0	0	0		AUSENTE
361	20231126	EDNA LAURA FERREIRA	0	0	0		AUSENTE
362	20233050	ANA PAULA FARIA DA SILVA FALCÃO	0	0	0		AUSENTE
363	20232350	ISABEL CRISTINA DE OLIVEIRA	0	0	0		AUSENTE
364	20231171	ANDREA MARINS PINHEIRO BARRETO	0	0	0		AUSENTE
365	20232085	GILCIARA COUTINHO TAVARES RODRIGUES	0	0	0		AUSENTE
366	20230930	ANA PAULA MONTEIRO DIAS MAIA	0	0	0		AUSENTE
367	20231551	CELMA DA SILVA PEIXOTO MONTEIRO	0	0	0		AUSENTE
368	20231332	ADRIANA URBANO PESSANHA	0	0	0		AUSENTE
369	20232853	PATRICIA DA SILVA RAYMUNDO	0	0	0		AUSENTE
370	20232590	MARILEIDE CAMPOS DE LIMA	0	0	0		AUSENTE
371	20230660	KATIA VALÉRIA BARRETO BARROS DE AZEVEDO	0	0	0		AUSENTE
372	20232089	BIANCA CANDIDO CRESPO	0	0	0		AUSENTE
373	20231811	VALQUIRIA HENRIQUE DE SOUZA COSTA	0	0	0		AUSENTE
374	20232160	ELANE ALMEIDA DE SIQUEIRA MOREIRA	0	0	0		AUSENTE
375	20232579	GLECY COITINHO LÍRIO CARDOSO	0	0	0		AUSENTE
376	20232926	ALESSANDRA MACHADO SALES	0	0	0		AUSENTE
377	20232107	ELAINE DA SILVA PESSANHA	0	0	0		AUSENTE
378	20231399	CARLA BEATRIZ HENRIQUES DOS SANTOS	0	0	0		AUSENTE
379	20232060	ALCIMARA DE SOUZA MOTHÉ ALVARENGA	0	0	0		AUSENTE
380	20230212	ELIZABETH CRISTINA MORAES PEIXOTO BATISTA	0	0	0		AUSENTE
381	20230910	JOSIANY JARDIM DE SOUZA	0	0	0		AUSENTE
382	20233158	SHIRLEY ARAUJO NOGUEIRA PERES	0	0	0		AUSENTE
383	20232486	VIVIANE LÚCIO CORRÊA GOMES	0	0	0		AUSENTE
384	20233142	GICELLY CELESTINO VIEIRA COUTO	0	0	0		AUSENTE
385	20233197	CRISTIANE DE SOUZA OLIVEIRA RUBIM	0	0	0		AUSENTE
386	20232166	ANDRESA SILVA JORDANI	0	0	0		AUSENTE
387	20233022	CYNTIA FABIANE GOMES DE ARAÚJO SILVA	0	0	0		AUSENTE
388	20231696	JANAINA MARIA RIBEIRO DE ALMEIDA	0	0	0		AUSENTE
389	20230269	MICHELLE SOUZA NOVARINO RIBEIRO	0	0	0		AUSENTE
390	20230579	HUDSON RALPH SILVEIRA RANGEL	0	0	0		AUSENTE
391	20232415	TATIANE PINTO MACIEL ALCANTARA	0	0	0		AUSENTE
392	20231384	JOELMA CRISTINA DE JESUS PEREIRA PEIXOTO	0	0	0		AUSENTE
393	20232282	KARLA DA SILVA GONÇALVES CHAVES	0	0	0		AUSENTE
394	20232851	KEILA SEVERIANO RODRIGUES	0	0	0		AUSENTE
395	20230915	DANIELE PONTES RIOS	0	0	0		AUSENTE
396	20231390	ALINE DE ASSIS DA SILVA	0	0	0		AUSENTE

397	20231474	DANIELE AZEVEDO DE CARVALHO	0	0	0	AUSENTE
398	20232525	TATIANA DE SOUZA GAMA BATISTA	0	0	0	AUSENTE
399	20230667	PATRICIA HELENA DA HORA BATISTA	0	0	0	AUSENTE
400	20232164	CARLA REIS DA CRUZ	0	0	0	AUSENTE
401	20232684	TATIANNE CHRISTINA PEREIRA NUNES TAVARES	0	0	0	AUSENTE
402	20231160	MARIA DE FÁTIMA ANDRADE GOMES COUTO	0	0	0	AUSENTE
403	20233043	ROBERTA PEIXOTO RIBEIRO	0	0	0	AUSENTE
404	20230123	ANGELICA FERREIRA RANGEL MACEDO	0	0	0	AUSENTE
405	20231615	FERNANDA VIANA BARBOSA BERALDI	0	0	0	AUSENTE
406	20231310	PATRÍCIA DE SOUZA GOMES SILVA	0	0	0	AUSENTE
407	20232894	ANA PAULA DOS REIS DE OLIVEIRA	0	0	0	AUSENTE
408	20232636	JOSINÉIA MOREIRA ÂNGELO DA SILVA SILVEIRA	0	0	0	AUSENTE
409	20231469	ANGÉLICA BARRETO DE ARAUJO	0	0	0	AUSENTE
410	20231257	ANDRÉIA RIBEIRO	0	0	0	AUSENTE
411	20231317	ANASTÁCIA BULLUS FULY MAZZINI VILLA	0	0	0	AUSENTE
412	20230176	FABIO NUNES RANGEL	0	0	0	AUSENTE
413	20231684	THÁIS VIVEIROS ARÉAS MAIS	0	0	0	AUSENTE
414	20232751	FABIANA ALVES DE SOUZA	0	0	0	AUSENTE
415	20232207	MICHELE DOS SANTOS DA SILVA GAMA AGUIAR	0	0	0	AUSENTE
416	20231125	NATHÁLIA CANDIDO CRESPO	0	0	0	AUSENTE
417	20231598	LARISSA SOARES REZENDE MEDEIROS	0	0	0	AUSENTE
418	20231644	ARIANA OLIVEIRA BARATA	0	0	0	AUSENTE
419	20230692	ANA PAULA DA SILVA SA DENTOS REMIGIO	0	0	0	AUSENTE
420	20230931	KARINE PIRES BARRETO DE ALMEIDA MARTINS	0	0	0	AUSENTE
421	20230392	ELIANA MARCIA PEREIRA DA SILVA	0	0	0	AUSENTE
422	20232336	PRISCILA RANGEL CARVALHO DA SILVA	0	0	0	AUSENTE
423	20230747	REBECA PESSANHA DE AZEREDO ROSA SOUSA	0	0	0	AUSENTE
424	20232104	DAYSIANE DA SILVA BENTO	0	0	0	AUSENTE
425	20230499	ELIZABETH KELLY AZEVEDO DO ROSÁRIO	0	0	0	AUSENTE
426	20232804	ANA PAULA ARAÚJO DA CONCEIÇÃO	0	0	0	AUSENTE
427	20230040	EDIVALDO GOMES DIAS DA SILVA	0	0	0	AUSENTE
428	20231403	PÂMELLA CARLOS GOMES	0	0	0	AUSENTE
429	20230035	DYEGO MARADONEY ALVES DE AZEVEDO	0	0	0	AUSENTE
430	20232814	FRANCIELE DE SOUZA RODRIGUES DE ALMEIDA	0	0	0	AUSENTE
431	20231394	WANESSA RODRIGUES GOUVEA RIBEIRO	0	0	0	AUSENTE
432	20232857	YVILYN FALCÃO DE SOUZA MOREIRA	0	0	0	AUSENTE
433	20231592	CAMILLA ALVES DA COSTA	0	0	0	AUSENTE
434	20232360	KARINNY CORDEIRO VALENTIM	0	0	0	AUSENTE
435	20232881	RAYANE VALENTIM GOMES	0	0	0	AUSENTE
436	20231605	KEILLA RODRIGUES CREMONEZ GONÇALVES	0	0	0	AUSENTE
437	20230742	IVERLAYNE DE DEUS ALMEIDA	0	0	0	AUSENTE
438	20230613	ROSANE ROSA RODRIGUES	0	0	0	AUSENTE
439	20231754	JESSICA ELLEN DA SILVA RODRIGUES DE	0	0	0	AUSENTE
440	20232542	JÉSSICA LÚCIA BARBOSA AZEVEDO	0	0	0	AUSENTE
441	20232119	CRISSILA DOS SANTOS CARNEIRO	0	0	0	AUSENTE
442	20230454	DANIELA SOUZA MATOS	0	0	0	AUSENTE
443	20230491	CARLA MARA DOS SANTOS GOMES	0	0	0	AUSENTE
444	20232572	KARLA LARISSA MELILA DUARTE REIS	0	0	0	AUSENTE
445	20231905	BRENDA BOTELHO BOMFIM DA SILVA	0	0	0	AUSENTE
446	20230070	LUANA DA SILVA CARRILHO	0	0	0	AUSENTE
447	20232430	MELISSA ROSA PECLI DA SILVA	0	0	0	AUSENTE
448	20232411	KESSILA RODRIGUES CREMONEZ	0	0	0	AUSENTE
449	20232348	LAURAARRUDA VIEIRA	0	0	0	AUSENTE
450	20233210	ANANDA DE SOUZA VIANA	0	0	0	AUSENTE
451	20232560	KARINNE DO NASCIMENTO CRUZ	0	0	0	AUSENTE
452	20231365	GABRIELA CASTELLAR DE SOUZA	0	0	0	AUSENTE
453	20231010	ARIANY BARRETO VICENTE	0	0	0	AUSENTE
454	20233204	WIGOR DOS SANTOS NEVES MARQUES	0	0	0	AUSENTE
455	20232437	VICTORIA ARÉAS SALES BARRETO	0	0	0	AUSENTE
456	20230099	BRIANA CRESPO CORDEIRO	0	0	0	AUSENTE
457	20230453	DANIELE BORGES ALVES	0	0	0	AUSENTE
458	20231416	LETÍCIA CRISTYNA FERNANDES FERREIRA SARDINHA	0	0	0	AUSENTE
459	20233161	LORRANY LOPES THOMAS MEDEIROS	0	0	0	AUSENTE

460	20232292	DEOLINDA MARIANA GUIMARÃES MARINS PEREIRA	0	0	0		AUSENTE
461	20231018	RAYANNE SILVA SALES	0	0	0		AUSENTE
462	20231190	ANDREZZA GOMES PEREIRA	0	0	0		AUSENTE
463	20233030	LUCAS DOS SANTOS DA SILVA	0	0	0		AUSENTE
464	20232289	POLIANA FERREIRA DE SOUZA PEREIRA	0	0	0		AUSENTE
465	20231620	LARISSA DE SÁ RODRIGUES	0	0	0		AUSENTE
466	20231613	LARA CHAGAS PEREIRA	0	0	0		AUSENTE
467	20231140	LOURANNY CARVALHO RIBEIRO	0	0	0		AUSENTE
468	20231406	BLENDA RIBEIRO ALVES	0	0	0		AUSENTE
469	20230367	MARIA LUIZA MONCAO	0	0	0		AUSENTE
470	20233074	KARIN ALAYDE RANGEL CAMPOS	0	0	0		AUSENTE
471	20231821	MARIA EDUARDA VOGAS GUALBERTO FÉLIX	0	0	0		AUSENTE
472	20231461	ANA RITA VIANA MIATO	0	0	0		AUSENTE
473	20230452	TAYS DE ANDRADE RANGEL	0	0	0		AUSENTE
474	20231339	ELAINE GOMES DOS SANTOS	0	0	0		AUSENTE
475	20231057	LAÍS DOS SANTOS ROSÁRIO	0	0	0		AUSENTE
476	20230568	SARA MARIA DE JESUS SANTOS	0	0	0		AUSENTE
477	20232378	MYLLENA CHAGAS DE OLIVEIRA VIANA	0	0	0		AUSENTE
478	20232711	MATHEUS DOS SANTOS BUENO	0	0	0		AUSENTE
479	20230572	ELISANDRA DOS SANTOS DE SÁ	0	0	0		AUSENTE
480	20231475	ARIANA DE OLIVEIRA RAYMUNDO ARMANDO	0	0	0		AUSENTE
481	20230768	RUTH DO ROSÁRIO PESSANHA	0	0	0		AUSENTE
482	20232163	GRAZIANE DA SILVA BENTO FERREIRA	0	0	0		AUSENTE
483	20230049	ANNE CAROLINE SOUSA SOARES	0	0	0		AUSENTE
484	20231068	LORENA HENTZY ASSIS	0	0	0		AUSENTE
485	20231096	GIOVANNA ALVARENGA SILVA SODRÉ	0	0	0		AUSENTE
486	20233024	LORRANA DO ESPÍRITO SANTO ALVES	0	0	0		AUSENTE
487	20231851	RAYZA DE SOUZA MARICÁ	0	0	0		AUSENTE
488	20230752	DHAVYLA VICTORIA DIAS SOARES	0	0	0		AUSENTE

Professor II - 25h - PCD
3ª Região - 2º distrito | Goytacazes - 17º distrito | Tocos

	INSCRIÇÃO	NOME	LP	CP	CE	PONTOS	SITUAÇÃO
1	20231961	VANUSA PEREIRA MACIEL DE ALMEIDA	5	2	3	13	DESCLASSIFICADO

Professor II - 25h
3ª Região - 2º distrito | Goytacazes - 17º distrito | Tocos

	INSCRIÇÃO	NOME	LP	CP	CE	PONTOS	SITUAÇÃO
1	20232671	THAYANE RIBEIRO MARTINS	8	7	10	35	APROVADO
2	20232237	RIVÂNIA MACHADO SIMÕES FIGUEIRA	10	9	8	35	APROVADO
3	20232710	GESSICA TAVARES DO PRADO CHAGAS VIANA	8	8	9	34	APROVADO
4	20231625	ANA LAURA DO ESPÍRITO SANTO RIBEIRO	8	7	9	33	APROVADO
5	20232503	YASMIN ALVARENGA BARROS	8	7	9	33	APROVADO
6	20230656	GISELY ANDRADE DE MOURA	9	8	8	33	APROVADO
7	20230677	DAIANE MOÇO VIGNERON	8	9	8	33	APROVADO
8	20230158	SILVELUCIA PACHECO DE VASCONCELLOS	9	7	8	32	APROVADO
9	20231101	NATALIA MORISSON DE SOUZA MANHÃES	8	10	7	32	APROVADO
10	20233098	CAROLINA CORRÊA DE OLIVEIRA	8	7	8	31	APROVADO
11	20231965	ANA MARIA BERNARDO DE SOUZA CORDEIRO	8	7	8	31	APROVADO
12	20230541	TATIANA SANTOS CANECA RANGEL	8	6	8	30	APROVADO
13	20232324	BRUNA DA SILVA MOREIRA DE SOUSA CORRÊA	8	6	8	30	APROVADO
14	20230929	DÉBORA DA SILVA CONCEIÇÃO MIRANDA	7	7	8	30	APROVADO
15	20232075	RAFAEL DO NASCIMENTO	9	7	7	30	APROVADO
16	20230015	CHARLES GONÇALVES DE ALMEIDA COSTA	8	8	7	30	APROVADO
17	20230655	POLLYANA FARIA RANGEL GOMES	8	8	7	30	APROVADO
18	20230131	JULIANA DA SILVA SANTOS	7	9	7	30	APROVADO
19	20230380	JESSICA DE SOUSA COELHO PINTO	8	7	7	29	APROVADO
20	20231940	IZABOR DE OLIVEIRA AZEREDO	8	7	7	29	APROVADO
21	20230829	FLÁVIA GOMES PEIXOTO GAMA	8	7	7	29	APROVADO
22	20231658	FLÁVIA MACHADO RODRIGUES	10	7	6	29	APROVADO
23	20232843	CHRISCE BARBOSA DE ABREU	8	6	7	28	APROVADO
24	20231962	SIMONE RASTOLDO	7	5	8	28	APROVADO
25	20232331	DANIELLI DE OLIVEIRA LOPES DA SILVA DAMASCENO	9	5	7	28	APROVADO
26	20230518	POLLIANA CARVALHO LINS	8	6	7	28	APROVADO
27	20231816	CATARINA PATRÍCIA DAS DORES AMARAL RANGEL	7	7	7	28	APROVADO
28	20230921	HIRLLANA RANGEL RIBEIRO	7	7	7	28	APROVADO
29	20231664	GABRIELA DA SILVA MEDEIROS DUTRA	7	7	7	28	APROVADO
30	20230566	DAYANA DOS SANTOS CORDEIRO	7	7	7	28	APROVADO

31	20232047	MARCELA GUEDES MOÇO	7	7	7	28	APROVADO
32	20233006	CAMILA GONÇALVES BARRETO AZEREDO	9	7	6	28	APROVADO
33	20232850	LEILA MARTA GOMES DE OLIVEIRA	8	5	7	27	APROVADO
34	20230400	GABRIELA DOS SANTOS DAMAS	7	6	7	27	APROVADO
35	20230505	JOYCE APARECIDA SILVA DOS SANTOS	6	7	7	27	APROVADO
36	20230995	LÍCIA NOGUEIRA RIBEIRO GOMES	10	5	6	27	APROVADO
37	20230217	PRISCILLA COSTA MARQUES SOUZA	9	6	6	27	APROVADO
38	20230544	MARIA APARECIDA DA COSTA RAMOS RIBEIRO	8	7	6	27	APROVADO
39	20231088	ELIANA MACHADO DOS SANTOS DIAS FIRMINO	8	7	6	27	APROVADO
40	20230650	MARIA FERNANDA RODRIGUES LEAL	8	7	6	27	APROVADO
41	20232927	THAÍS FERNANDES	7	8	6	27	APROVADO
42	20232884	VITÓRIA MARQUES CUNHA	7	8	6	27	APROVADO
43	20231899	KÁTIA CILENE PEREIRA MENDES CARVALHO	10	7	5	27	APROVADO
44	20231407	LARISSA DE SOUZA VIVÓRIO SALLES SALVADOR	7	5	7	26	APROVADO
45	20232606	GRAZIELE CRISTINA DA SILVA DOS SANTOS	8	6	6	26	APROVADO
46	20232530	JANINE DE OLIVEIRA SANTOS	8	6	6	26	APROVADO
47	20232359	ADRIANA DA CRUZ RANGEL	7	7	6	26	APROVADO
48	20230126	ANALU APARECIDA VICENTE DOS SANTOS	7	7	6	26	APROVADO
49	20230137	LAILA CHRISTINNE SILVA CARNEIRO	7	7	6	26	APROVADO
50	20230694	MARIA CAROLINA AGUINELO MOÇO	7	7	6	26	APROVADO
51	20231136	SIBELE SOUZA RODRIGUES	7	7	6	26	APROVADO
52	20230969	LAYRA NOGUEIRA ROSA DA SILVA	7	7	6	26	APROVADO
53	20230827	LÍVIAN SILVA DE ALMEIDA	6	8	6	26	APROVADO
54	20230604	CRISTIANA PINHEIRO DOS SANTOS	8	8	5	26	APROVADO
55	20231265	ISABELA CONCEIÇÃO DOS SANTOS TEIXEIRA	8	8	5	26	APROVADO
56	20231347	ANA CAROLINA FERREIRA BARRETO	7	9	5	26	APROVADO
57	20231106	DAMIANA DAS CHAGAS CHAVES	7	9	5	26	APROVADO
58	20230479	MARIA INÊS DE JESUS FERREIRA RIBEIRO BARROS	8	7	5	25	APROVADO
59	20230998	NATHÁLIA ROSA COSTA	6	5	7	25	APROVADO
60	20230011	DENICE DE CÁSSIA ROSÁRIO ARÉAS	7	6	6	25	APROVADO
61	20232718	NAILDA DOS SANTOS FERNANDES	7	6	6	25	APROVADO
62	20230155	KELLY CRISTINI TAVARES MAXIMO	7	6	6	25	APROVADO
63	20232537	MICHELLE SIMAS BENTO CRESPO	7	6	6	25	APROVADO
64	20231201	CAROLLINY MACIEL ALVES GOMES	7	6	6	25	APROVADO
65	20232023	JAYNE SILVA VIGNERON DE AZEVEDO	7	6	6	25	APROVADO
66	20231985	KARINY SALLES MENDONÇA DE AZEVEDO	7	6	6	25	APROVADO
67	20232022	ERIKA SOUSA DOS SANTOS SILVA	6	7	6	25	APROVADO
68	20231504	ISABELA RANGEL PEIXOTO BARBOSA	5	8	6	25	APROVADO
69	20231998	BRUNA CAROLINE ABALI PEREIRA	9	6	5	25	APROVADO
70	20231138	ROBERTA DA PIEDADE DO NASCIMENTO GUEDES	8	7	5	25	APROVADO
71	20231656	IONE DE AZEVEDO MANHÃES DA SILVA	8	7	5	25	APROVADO
72	20230643	ARTHUR VIANA MACIEL	8	7	5	25	APROVADO
73	20231161	ANA CRISTINA DOS SANTOS SOUZA	7	8	5	25	APROVADO
74	20232500	MARIANA MIRANDA DA SILVA COELHO	7	8	5	25	APROVADO
75	20231894	ELINETE GONÇALVES	7	7	5	24	APROVADO
76	20230808	KARINNE BASTOS BARROSO	7	5	6	24	APROVADO
77	20230786	LARISSA DOS SANTOS CRÊSPO	6	6	6	24	APROVADO
78	20233002	CARLA ALVES FRANCISCO FERREIRA	8	6	5	24	APROVADO
79	20232900	POLYANA ALVES FRANCISCO FERREIRA	7	7	5	24	APROVADO
80	20232621	LUANA NEVES DA SILVA	6	8	5	24	APROVADO
81	20230028	ELANIA AZEREDO DA CRUZ BOA MORTE	7	6	5	23	APROVADO
82	20232791	BRUNA LETÍCIA CAETANO DA COSTA	6	5	6	23	APROVADO
83	20232796	LUIZA MONTEIRO RIBEIRO	6	5	6	23	APROVADO
84	20232707	LUCIMERE DO NASCIMENTO CORDEIRO	8	5	5	23	APROVADO
85	20232186	ANA PAULA TAVARES LEITE QUITETE	7	6	5	23	APROVADO
86	20231254	VIVIANE DA PENHA PINTO DA SILVA	7	5	5	22	APROVADO
87	20232116	ALANYELLA SARITA MACHADO TOSO	7	5	5	22	APROVADO
88	20230646	SANDY GOMES DA SILVA ALVES	7	5	5	22	APROVADO
89	20231609	MANUELLA MOÇO RIBEIRO	7	5	5	22	APROVADO
90	20232111	EDNA BRAGA GOMES	6	6	5	22	APROVADO
91	20231847	KATIA REGINA AZEREDO TEIXEIRA DE AZEVEDO	6	6	5	22	APROVADO
92	20230092	MAIARA THAIS RIBEIRO LUIZ	6	6	5	22	APROVADO
93	20232138	ALINE DE SALES DE SOUZA	6	5	5	21	APROVADO
94	20230967	DHULHA APARECIDA SALDANHA DOS SANTOS RIBEIRO	6	5	5	21	APROVADO
95	20232877	PATRÍCIA DE OLIVEIRA SILVA ALMEIDA	5	6	5	21	APROVADO
96	20231946	RAFAELLA MOÇO PACHECO DO ROSÁRIO	8	4	7	26	DESCLASSIFICADO
97	20231974	LUANA CRISTINA RIBEIRO BARROSO	7	4	7	25	DESCLASSIFICADO
98	20230419	JÉSSICA GOMES DOS SANTOS	8	8	4	24	DESCLASSIFICADO
99	20231180	ELISANGELA PANISSET RUBIM GOMES	7	4	6	23	DESCLASSIFICADO
100	20231653	FRANCINE BARROS XAVIER	7	4	6	23	DESCLASSIFICADO
101	20231532	LIDIANY SIQUEIRA ALVES	7	4	6	23	DESCLASSIFICADO
102	20231519	ANDRESSA DE SOUSA RODRIGUES	4	7	6	23	DESCLASSIFICADO
103	20230016	GRASIELA TRINDADE SOUSA AZEVEDO	8	9	3	23	DESCLASSIFICADO

104	20230825	ROSELI MANHAES PESSANHA	9	5	4	22	DESCCLASSIFICADO
105	20231544	PRISCILA DA SILVA TOLEDO	9	5	4	22	DESCCLASSIFICADO
106	20232517	BRENDA GOMES RODRIGUES	8	6	4	22	DESCCLASSIFICADO
107	20231520	LAÍS DE SOUZA ALMEIDA	7	7	4	22	DESCCLASSIFICADO
108	20230658	YONARA RODRIGUES CHAGAS	6	8	4	22	DESCCLASSIFICADO
109	20231337	NILTON DEALMEIDA	8	5	4	21	DESCCLASSIFICADO
110	20232382	TAIS DA SILVA MOÇO	8	3	5	21	DESCCLASSIFICADO
111	20232499	LUCIANA BELO SOARES	7	4	5	21	DESCCLASSIFICADO
112	20231124	JESSIKA FERNANDES DE AZEREDO	7	4	5	21	DESCCLASSIFICADO
113	20231090	IRIMARA MARIA DE SOUZA SANTOS	8	5	4	21	DESCCLASSIFICADO
114	20233171	SARA BARRETO CALIL SIQUEIRA	7	6	4	21	DESCCLASSIFICADO
115	20232980	RITA DE CÁSSIA NETO DE SIQUEIRAI	6	4	5	20	DESCCLASSIFICADO
116	20230638	VERONICA RODRIGUES DO ESPIRITO SANTO	4	6	5	20	DESCCLASSIFICADO
117	20231363	GRACILEA DA SILVA VIVEIROS MOREIRA	7	5	4	20	DESCCLASSIFICADO
118	20231081	IZABEL CRISTINA MOREIRA DOS SANTOS NETO BENVINDO	7	5	4	20	DESCCLASSIFICADO
119	20233159	ANDRÉA GOMES DA SILVA ALVES	7	5	4	20	DESCCLASSIFICADO
120	20232154	ELILENE DOMINGOS DA SILVA GOMES	7	5	4	20	DESCCLASSIFICADO
121	20231774	RAFAELA DA SILVA RANGEL	7	5	4	20	DESCCLASSIFICADO
122	20231891	CONCEICAO DE MARIA SILVA DOS SANTOS TRIPARI	7	5	4	20	DESCCLASSIFICADO
123	20232002	JÉSSICA RANGEL DA SILVA NEVES	7	5	4	20	DESCCLASSIFICADO
124	20232885	THALITA CALDAS GOMES	5	7	4	20	DESCCLASSIFICADO
125	20231026	CRISTIANE DOS SANTOS VIANA	7	7	3	20	DESCCLASSIFICADO
126	20232649	BIANCA DE SOUZA FERREIRA MOTA	7	7	3	20	DESCCLASSIFICADO
127	20230878	NELMA DA CONCEIÇÃO MONTEIRO PESSANHA	6	8	3	20	DESCCLASSIFICADO
128	20230279	DAYANNE GONÇALVES BERENGER	7	4	4	19	DESCCLASSIFICADO
129	20232955	LIA PAULA RIBEIRO GOMES VIEIRA	7	4	4	19	DESCCLASSIFICADO
130	20231823	MARIA JOSÉ DA SILVA FREITAS ALVES	6	5	4	19	DESCCLASSIFICADO
131	20232308	DÉBORA BÓA MORTE FARIA	5	6	4	19	DESCCLASSIFICADO
132	20232650	SILVANA MANHAES DE AZEVEDO	6	7	3	19	DESCCLASSIFICADO
133	20231659	LEILA MARA CARVALHO GOMES	7	3	4	18	DESCCLASSIFICADO
134	20233133	DAYANA SERENA BARRETO RIBEIRO	6	4	4	18	DESCCLASSIFICADO
135	20232031	ANA FLÁVIA NEVES DA SILVA	6	6	3	18	DESCCLASSIFICADO
136	20232117	CRYSLANNE DE SOUSA TAVARES	6	6	3	18	DESCCLASSIFICADO
137	20232179	ELZIRA SIMÕES PEREIRA	6	3	4	17	DESCCLASSIFICADO
138	20230352	LEILA MARIA DE SOUSA BORGES	7	4	3	17	DESCCLASSIFICADO
139	20230129	MARIA APARECIDA MIGUEL BERNARDINO	5	6	3	17	DESCCLASSIFICADO
140	20230987	MÁRCIA VALÉRIA NETO DE ALVARENGA GOMES	6	2	4	16	DESCCLASSIFICADO
141	20232400	CÁSSIA MARIA RIBEIRO	4	4	4	16	DESCCLASSIFICADO
142	20232831	KAILANY GOMES DE ALMEIDA	7	3	3	16	DESCCLASSIFICADO
143	20232790	CLEIDE AZEREDO DA SILVA	6	6	2	16	DESCCLASSIFICADO
144	20230133	NATALINA CAETANO NUNES RIZZO	6	3	3	15	DESCCLASSIFICADO
145	20231937	NATHALIA DA SILVA ROSÁRIO HENRIQUE	6	3	3	15	DESCCLASSIFICADO
146	20233062	IARA LUCIA PEREIRA SCALA FRANCISCO DE OLIVEIRA	4	5	3	15	DESCCLASSIFICADO
147	20232149	LAENIR FERREIRA LOPES	3	3	4	14	DESCCLASSIFICADO
148	20232993	DENISE DE MORAIS DA SILVA	6	4	1	12	DESCCLASSIFICADO
149	20230770	CRISTINA MARIA ESTEVAM MOTA	0	0	0	AUSENTE	
150	20230945	NÚBIA RIBEIRO BRITO	0	0	0	AUSENTE	
151	20232661	ELENICE PORTO FARIA	0	0	0	AUSENTE	
152	20231297	LILIANA RIBEIRO DO ROSÁRIO	0	0	0	AUSENTE	
153	20233191	VALESKA DE SÁ PEREIRA	0	0	0	AUSENTE	
154	20232652	ROSIMARY RIBEIRO	0	0	0	AUSENTE	
155	20232640	ISABEL CRISTINA BARRETO SOARES	0	0	0	AUSENTE	
156	20232428	CLÁUDIA MAGDA COITINHO SOUZA	0	0	0	AUSENTE	
157	20231908	EDNA MARTA VIANA VELASCO DA SILVA	0	0	0	AUSENTE	
158	20232651	RITA CAROLINA LICASSALI NUNES RANGEL	0	0	0	AUSENTE	
159	20232518	MARTA GOMES DAS CHAGAS DOS SANTOS	0	0	0	AUSENTE	
160	20231289	ZULEIKA VIEIRA CASTOR	0	0	0	AUSENTE	
161	20232374	KÁTIA BEATRIZ DA SILVA REIS PINTO	0	0	0	AUSENTE	
162	20230157	ALESSANDRA RESENDE DIAS	0	0	0	AUSENTE	
163	20232602	MARGARRTH DE OLIVEIRA MARTINS DA SILVA	0	0	0	AUSENTE	
164	20230069	ELISABETE RIBEIRO PEDRA DE SOUZA	0	0	0	AUSENTE	
165	20232512	CRISTIANE MARIA SARDINHA NETO MACIEL	0	0	0	AUSENTE	
166	20231929	GELIANE OLIVEIRA HENRIQUES MARTINS	0	0	0	AUSENTE	
167	20232485	MARIA DE FÁTIMA OLIVEIRA TEIXEIRA	0	0	0	AUSENTE	
168	20233151	ELAINE CRISTINA DE FREITAS RIBEIRO SILVA	0	0	0	AUSENTE	
169	20230064	LILIANE CRISTINA DO NASCIMENTO PESSANHA	0	0	0	AUSENTE	
170	20231727	SUEIDE CRISTINA DA SILVA BARBOSA GRAIN	0	0	0	AUSENTE	
171	20232994	MARCELY MANHÃES DA SILVA PEREIRA	0	0	0	AUSENTE	
172	20231952	FABRÍCIA ROSA DE FREITAS	0	0	0	AUSENTE	

173	20230985	VERÔNICA MACHADO SILVA	0	0	0		AUSENTE
174	20233179	BÁRBARA CRISTINA MOÇO ARAÚJO MANHÃES	0	0	0		AUSENTE
175	20230095	TÁTIANA GOMES MARQUES DE CASTRO	0	0	0		AUSENTE
176	20231400	DANIELA RIBEIRO MANHÃES	0	0	0		AUSENTE
177	20230582	ERICA DOS SANTOS ALMEIDA	0	0	0		AUSENTE
178	20233203	GEISA ALMEIDA MARQUES	0	0	0		AUSENTE
179	20232550	TAMARA DE AZEVEDO PEREIRA	0	0	0		AUSENTE
180	20230723	DENISIA JUREMA MANHAES VIRGILIO	0	0	0		AUSENTE
181	20233196	MARCELA MOREIRA TAVARES	0	0	0		AUSENTE
182	20232112	ANTONIA GOMES	0	0	0		AUSENTE
183	20230994	BIANCA SARDINHA GOMES	0	0	0		AUSENTE
184	20232446	ANDRESSA DA COSTA SARDINHA NOGUEIRA	0	0	0		AUSENTE
185	20232210	AMANDA DE SOUZA CANABARRA	0	0	0		AUSENTE
186	20230256	CHARLOTE RAQUEL ROSA SILVA RANGEL	0	0	0		AUSENTE
187	20233037	MICHELLE DOS SANTOS PAES	0	0	0		AUSENTE
188	20232726	JULIANA RAMOS MONTES	0	0	0		AUSENTE
189	20232921	SUZANA DA SILVA GARCEZ RICHÁ	0	0	0		AUSENTE
190	20230928	JANAÍNA FERREIRA PESSANHA DE SOUZA	0	0	0		AUSENTE
191	20231261	MARCELLY MENEZES DO CARMO SILVA GONÇALVES	0	0	0		AUSENTE
192	20232600	INGRID RIBEIRO VIANA	0	0	0		AUSENTE
193	20233039	JÉSSIKA SALES RANGEL	0	0	0		AUSENTE
194	20230234	STARLLET DE FREITAS GOMES	0	0	0		AUSENTE
195	20230305	BIANCA DA CRUZ SILVA FERREIRA	0	0	0		AUSENTE
196	20230978	PATRÍCIA SANTANA DOS SANTOS CALDAS	0	0	0		AUSENTE
197	20231983	FRANCINE SOARES PEREIRA	0	0	0		AUSENTE
198	20231380	GEISA DA SILVA GOMES	0	0	0		AUSENTE
199	20233095	MARCILENE SOUZA DOS SANTOS	0	0	0		AUSENTE
200	20232171	RENATA LEITE AZEREDO	0	0	0		AUSENTE
201	20231954	NATÁLIA SIQUEIRA NETO	0	0	0		AUSENTE
202	20231783	THAINÁ SALES DE SOUSA PESSANHA	0	0	0		AUSENTE
203	20231199	JULIANA NUNES SILVA DE OLIVEIRA	0	0	0		AUSENTE
204	20232394	TAINAH SANTOS DE SOUZA	0	0	0		AUSENTE
205	20230124	BARBARA RODRIGUES SANTOS	0	0	0		AUSENTE
206	20230680	BIANCA DE SOUZA SÁ CARVALHO	0	0	0		AUSENTE
207	20233019	ANA CAROLINA VIEIRA TAVARES	0	0	0		AUSENTE
208	20232470	NAYALA APARECIDA AVELINO GONÇALVES	0	0	0		AUSENTE
209	20232899	DANIEL ALMEIDA DOS SANTOS	0	0	0		AUSENTE
210	20231413	LARA GABRIELLE ARVING SERRA FERNANDES	0	0	0		AUSENTE
211	20231537	MARINA CAMPOS BARRETO NUNES	0	0	0		AUSENTE
212	20233012	SARA PEREIRA RIBEIRO	0	0	0		AUSENTE
213	20230189	GABRIELLY CARDOSO VIANA QUEIROZ	0	0	0		AUSENTE
214	20233087	ESTHER SILVA SERPA DOS SANTOS	0	0	0		AUSENTE
215	20230214	KELLY SOUZA MACHADO GOMES	0	0	0		AUSENTE
216	20230618	MIRIAN LOPES E SILVA	0	0	0		AUSENTE
217	20230170	EVELYN APARECIDA FERNANDES MARTINS	0	0	0		AUSENTE

Professor II - 25h
4º Região - 3º distrito | Santo Amaro de Campos

	INSCRIÇÃO	NOME	LP	CP	CE	PONTOS	SITUAÇÃO
1	20230888	CHRISTIANE ROBERTA PESSANHA NASCIMENTO FERREIRA	8	9	8	33	APROVADO
2	20231578	THAÍS DE SOUZA MACIEL	8	6	9	32	APROVADO
3	20232656	VANILDA DOS SANTOS CARVALHO	9	8	7	31	APROVADO
4	20232043	SUELLEN DA SILVA DOS SANTOS	9	8	7	31	APROVADO
5	20230866	MAYANNE RODRIGUES DA SILVA	7	5	9	30	APROVADO
6	20231959	SILVANA CONCEIÇÃO PACHECO	7	7	8	30	APROVADO
7	20233064	SILVIA LOPES VIANA LIMA	9	6	7	29	APROVADO
8	20232573	KISSILA DE AZEVEDO PINTO ARAUJO	9	8	6	29	APROVADO
9	20230456	MILENA APARECIDA DA COSTA CARVALHO	9	7	6	28	APROVADO
10	20230331	ROSELANE DE ALMEIDA NASCIMENTO	8	8	6	28	APROVADO
11	20230580	JAQUELINE DIAS DE AZEVEDO	8	8	6	28	APROVADO
12	20230455	NATALIA FERNANDES RIBEIRO PERES	8	5	7	27	APROVADO
13	20231176	FRANCIMERY PAULA BARRETO	8	9	5	27	APROVADO
14	20231025	CLÁUDIA QUINTANILHA ALBUQUERQUE DE BRITO GOMES	8	6	6	26	APROVADO
15	20231439	THAÍS MAYRA FERREIRA MACIEL PAULO	8	6	6	26	APROVADO
16	20231838	EUGÊNIA MACIEL MANHÃES	8	6	6	26	APROVADO
17	20230748	JOSIANE MANHÃES DE SOUZA	7	7	6	26	APROVADO

18	20232997	CRISTINA CORDEIRO RANGEL NEVES	9	7	5	26	APROVADO
19	20232410	STEPHANE MACIEL RANGEL MEIRELES MOCO	9	7	5	26	APROVADO
20	20230105	PATRICIA RIBEIRO TERRA	7	9	5	26	APROVADO
21	20232418	ISABEL PINTO MENDONÇA PACHECO	8	5	6	25	APROVADO
22	20232236	MÔNICA DE FÁTIMA MOURA CHAGAS LEITE	8	7	5	25	APROVADO
23	20230575	MILLENA GONÇALVES DE SOUZA	6	6	6	24	APROVADO
24	20230853	MIDIAN FERREIRA SIMIÃO DOMINGUES	8	6	5	24	APROVADO
25	20231517	NICOLLE DE FÁTIMA SANTOS ARÉAS PEIXOTO	8	6	5	24	APROVADO
26	20231205	CAROLINA DOS SANTOS RODRIGUES	9	4	8	29	DECLASSIFICADO
27	20230715	LILIANNE LAURENTINO CORDEIRO CARVALHO	8	10	4	26	DECLASSIFICADO
28	20233010	KELEN LÚCIA RIBEIRO DE SOUZA	8	8	4	24	DECLASSIFICADO
29	20230036	ROSE LÉA PESSANHA RANGEL	7	4	6	23	DECLASSIFICADO
30	20232943	JOSEANE VIEIRA DE PAIVA RIBEIRO	9	6	4	23	DECLASSIFICADO
31	20230711	JESSICA SILVA DE SOUZA PINTO	7	8	4	23	DECLASSIFICADO
32	20230615	NEILDA MARIA ALMEIDA DE SOUZA	5	9	4	22	DECLASSIFICADO
33	20233056	DILCEIA TRINDADE DA SILVA RIBEIRO	8	5	4	21	DECLASSIFICADO
34	20231483	CLÁUDIA MÁRCIA MACIEL DE FREITAS GOMES	5	4	6	21	DECLASSIFICADO
35	20230939	ANA LÚCIA SANTOS MAYERHOFER	7	4	5	21	DECLASSIFICADO
36	20230542	ANDREZA ALVES DE ALMEIDA	7	6	4	21	DECLASSIFICADO
37	20231038	JOIZA PEREIRA FERNANDES	5	8	4	21	DECLASSIFICADO
38	20230774	JOSEDIR MANHÃES PESSANHA	6	4	5	20	DECLASSIFICADO
39	20231372	LARA DOS ANJOS PEREIRA	6	4	5	20	DECLASSIFICADO
40	20230759	LETÍCIA SANTOS BARRETO	6	3	5	19	DECLASSIFICADO
41	20232941	ANA LUYSA GOMES PAES	6	5	4	19	DECLASSIFICADO
42	20232788	THAYARA DE OLIVEIRA GOMES	4	6	4	18	DECLASSIFICADO
43	20231510	CLARISSA RIBEIRO GOMES LEANDRO	8	4	3	18	DECLASSIFICADO
44	20232568	MANUELI MAGALHÃES DE SOUZA SANTOS	5	2	5	17	DECLASSIFICADO
45	20231921	RENATA ALVARENGA PEREIRA QUEIROZ	7	5	2	16	DECLASSIFICADO
46	20231614	SANDRA MARIA DOS REIS VIANA TAVARES	4	5	2	13	DECLASSIFICADO
47	20230061	LUZIA DA CONCEIÇÃO MARTINS RANGEL	0	0	0		AUSENTE
48	20232376	CECILIA CORDEIRO RANGEL PRUDENCIO	0	0	0		AUSENTE
49	20231192	LUCIANA CAMARGO	0	0	0		AUSENTE
50	20232589	MARIA CRISTIANE FARIA SALLES FORYTA	0	0	0		AUSENTE
51	20231595	ALCIONE DE ALMEIDA PEIXOTO	0	0	0		AUSENTE
52	20232913	ORLANIA QUINTANILHA DE FREITAS	0	0	0		AUSENTE
53	20231583	ROSIVANIA MANHAES PINTO FERREIRA	0	0	0		AUSENTE
54	20232356	GILMARA DA SILVA VIANA MELLO	0	0	0		AUSENTE
55	20231526	ANA PAULA MESQUITA PASSOS FEIJÓO	0	0	0		AUSENTE
56	20230778	DAYANA DE FÁTIMA FERNANDES DA SILVA	0	0	0		AUSENTE
57	20230024	CLEO LINDAMAR DA SILVA	0	0	0		AUSENTE
58	20232713	CRISLEINE BASTOS DE SOUZA DA SILVA	0	0	0		AUSENTE
59	20231249	DAIANE ESTER REIS ROSA MANHÃES	0	0	0		AUSENTE
60	20231911	FRANCIELLE RIBEIRO DE ANDRADE MARTINS	0	0	0		AUSENTE
61	20230738	SARAH ANITA FERREIRA BARRETO	0	0	0		AUSENTE
62	20232563	CARLA BEATRIZ BATISTA BORGES	0	0	0		AUSENTE

Professor II - 25h
5ª Região - 4º distrito | São Sebastião de Campos - 5º distrito | Mussurepe

	INSCRIÇÃO	NOME	LP	CP	CE	PONTOS	SITUAÇÃO
1	20230300	MARY ELLEN DE SOUSA BARRETO	8	8	8	32	APROVADO
2	20232078	BÁRBARA KATHLEEN TAVARES MELLO	9	5	8	30	APROVADO
3	20231212	ADELINA DOS SANTOS ALVES RABELLO	9	7	7	30	APROVADO
4	20231942	DANIELLE FERREIRA NOGUEIRA MONTEIRO	9	7	7	30	APROVADO
5	20231071	MANUELLI DE SOUZA VASCONCELOS PEREIRA	9	7	7	30	APROVADO
6	20231049	HELENA SARDINHA DA SILVA	6	7	8	29	APROVADO
7	20231863	ANA LUISY FRAGA DE AZEREDO	9	6	7	29	APROVADO
8	20230704	SIMONE APARECIDA CARDOZO	8	7	7	29	APROVADO
9	20231003	MARIANA DE ABREU GOMES	7	8	7	29	APROVADO
10	20231584	CLAUDIANE RANGEL MONTEIRO	9	5	7	28	APROVADO
11	20231170	MARIA ANGÉLICA PEIXOTO SARDINHA	9	7	6	28	APROVADO
12	20231168	KAROLYNE GOMES MOREIRA CARVALHO	8	8	6	28	APROVADO
13	20233057	JULIANA SARDINHA OLIVEIRA	7	6	7	27	APROVADO
14	20230663	HELEN BATISTA BARRETO MANHÃES PEREIRA	8	7	6	27	APROVADO
15	20230830	DAYELEN DE FÁTIMA NASCIMENTO DOS SANTOS	8	9	5	27	APROVADO
16	20231970	MARCIA VALERIA NETO VIANA NUNES	7	5	7	26	APROVADO
17	20232451	LEANDRA MENDONÇA ALVES GOMES	7	5	7	26	APROVADO
18	20230488	KÊNIA SANTANA GOMES	8	6	6	26	APROVADO
19	20230051	RODRIGO CRUZ MONTEIRO	8	6	6	26	APROVADO
20	20230102	JOSIANE GOMES POGGIAM	7	7	6	26	APROVADO
21	20231707	ROSIMERY DA SILVA	10	6	5	26	APROVADO
22	20232203	LARISSA MAGALHÃES RANGEL CORRÊA	10	6	5	26	APROVADO

23	20232158	NAJARA DE JESUS MARTINS QUINTANLLHA MACIEL	9	7	5	26	APROVADO
24	20231292	GABRIELI DE SOUZA FREITAS	9	7	5	26	APROVADO
25	20231523	JULIANA RANGEL SILVA	8	8	5	26	APROVADO
26	20232538	JANAINA FERNANDES ALMEIDA VIANA	6	5	7	25	APROVADO
27	20232195	DÂNGELA HENRIQUES DUMAS DE SOUZA	7	6	6	25	APROVADO
28	20231371	GRASIelly MONTEIRO DE SOUZA	7	6	6	25	APROVADO
29	20232937	CLEISE PORTO	6	7	6	25	APROVADO
30	20231957	JOICY DE SOUZA RIBEIRO QUITETE	9	6	5	25	APROVADO
31	20230007	FABRICIA BARROZO DA CONCEIÇÃO	8	7	5	25	APROVADO
32	20233135	LARISSA DE AZEREDO GOMES	8	7	5	25	APROVADO
33	20232687	FERNANDA MANHÃES DOS SANTOS SOARES	7	8	5	25	APROVADO
34	20233027	EDILAINE CALDAS CHAGAS	7	5	6	24	APROVADO
35	20230664	MAIARA DE AZEREDO TRINDADE	6	5	6	23	APROVADO
36	20230288	MAIZA NEVES DE ALMEIDA PESSANHA	7	6	5	23	APROVADO
37	20231766	MAURA FABIANA FREITAS DE SOUSA FERREIRA	7	5	5	22	APROVADO
38	20231084	LETÍCIA DO NASCIMENTO LIMA ANDRADE	7	5	5	22	APROVADO
39	20231204	ELOISA ELENA SOARES FELIZARDO OLIVEIRA	6	6	5	22	APROVADO
40	20232544	GABRIEL SANTOS NOGUEIRA	5	7	5	22	APROVADO
41	20230753	PATRÍCIA RIBEIRO MIRANDA VIANA	8	4	10	32	DECLASSIFICADO
42	20231757	JACQUELINE DOS SANTOS FREITAS	8	4	6	24	DECLASSIFICADO
43	20230698	ALINE DE ALMEIDA	8	7	4	23	DECLASSIFICADO
44	20232521	CÍNTIA HENRIQUES VIANA BARRETO	8	6	4	22	DECLASSIFICADO
45	20232717	MÔNICA DA SILVA ALMEIDA	8	6	4	22	DECLASSIFICADO
46	20231725	LAÍS TELES PEREIRA ALVES	7	7	4	22	DECLASSIFICADO
47	20232094	DÉBORA ALVES BATISTA AGUIAR	6	8	4	22	DECLASSIFICADO
48	20232055	RITA DE CÁSSIA PINTO DE SOUZA FREITAS	7	6	4	21	DECLASSIFICADO
49	20232049	SAMARA SANTOS DA SILVA	7	6	4	21	DECLASSIFICADO
50	20232721	LUDIMILA SILVA LIMA MARTINS	8	7	3	21	DECLASSIFICADO
51	20232975	JÉSSICA DE BARROS ROSA	7	8	3	21	DECLASSIFICADO
52	20232930	SAMARA RIBEIRO FAGUNDES	4	4	6	20	DECLASSIFICADO
53	20230746	CAMILA DE BARCELOS SILVA MOURA CARDOSO	6	4	5	20	DECLASSIFICADO
54	20233140	MARCILENE BERNARDO DA SILVA DIAS	8	4	4	20	DECLASSIFICADO
55	20231054	TAINÁ MACIEL CAROLINA	6	6	4	20	DECLASSIFICADO
56	20231941	MARCIA VALERIA MACIEL DE OLIVEIRA PEIXOTO	7	7	3	20	DECLASSIFICADO
57	20230549	ANDRESSA ALVES ROSA RIBEIRO	6	5	4	19	DECLASSIFICADO
58	20232697	KAMILA DE ARAÚJO BARBOSA	5	6	4	19	DECLASSIFICADO
59	20230642	ILDINÉIA FLOR NOGUEIRA ABREU	8	5	3	19	DECLASSIFICADO
60	20230719	RIZIA FERNANDES DA SILVA	7	6	3	19	DECLASSIFICADO
61	20231397	LYSANDRA ROSA FERREIRA	7	6	3	19	DECLASSIFICADO
62	20231385	VÂNIA LÚCIA DAMASCENO DA CRUZ GOMES	5	5	4	18	DECLASSIFICADO
63	20231657	ELIZABETH BARRETO DE SOUZA	5	5	4	18	DECLASSIFICADO
64	20232240	ENEDINA MARIA RODRIGUES FERRAS	8	3	3	17	DECLASSIFICADO
65	20230461	KARINA RUELIS PARENTE PINTO	0	0	0		AUSENTE
66	20232624	CLAUDIA MARCIA PAES MARINS	0	0	0		AUSENTE
67	20232484	MARIA DA PENHA DE SOUSA BORGES DO ROSARIO	0	0	0		AUSENTE
68	20230834	MARCIMILIANA ALMEIDA CARDOSO BARBOSA	0	0	0		AUSENTE
69	20232368	CLEMILSA ALBERNAZ	0	0	0		AUSENTE
70	20232934	SIMONE BARRETO GOMES	0	0	0		AUSENTE
71	20231587	MARCELLE SOARES DE CARVALHO CRESPO	0	0	0		AUSENTE
72	20232523	TATIANA COSTA BARRETO NUNES	0	0	0		AUSENTE
73	20230616	ANA PAULA PINHEIRO BARRETO	0	0	0		AUSENTE
74	20230293	ELISMARA REIS BATISTA ALVES	0	0	0		AUSENTE
75	20232844	CINTYA SANTIAGO DIAS	0	0	0		AUSENTE
76	20231223	TATIANA DA CONCEIÇÃO	0	0	0		AUSENTE
77	20232001	GABRIELA BORGES DE ABREU	0	0	0		AUSENTE
78	20231417	DANIELE OLIVEIRA DO NASCIMENTO	0	0	0		AUSENTE
79	20232570	ELIZANDRA MACIEL CAROLINA	0	0	0		AUSENTE
80	20232745	ANGÉLICA NOGUEIRA NUNES MACHADO	0	0	0		AUSENTE
81	20230970	NATÁLIA PEREIRA FERREIRA	0	0	0		AUSENTE
82	20230141	KEYLLA DE ARAUJO ASSIS	0	0	0		AUSENTE
83	20230391	MARIA LUIZA PEREIRA LEAL	0	0	0		AUSENTE
84	20233079	YANKA DE AZEREDO AZEVEDO	0	0	0		AUSENTE
85	20231603	MILENA DE SOUZA RANGEL	0	0	0		AUSENTE
86	20230947	VANIELLY MARIA LUCIO REIS	0	0	0		AUSENTE

**Professor II - 25h
6º Região - 7º distrito | Travessão**

	INSCRIÇÃO	NOME	LP	CP	CE	PONTOS	SITUAÇÃO
1	20230030	FLAVIA NOGUEIRA VIANA DA CRUZ	9	6	9	33	APROVADO
2	20231277	BERTOLINA NUNES OLIVEIRA TEIXEIRA	8	7	9	33	APROVADO

3	20230823	IZABELLA DA SILVA FERNANDES	8	8	8	32	APROVADO
4	20231094	OLIVANIA DA SILVA RIBEIRO JULIAO CHAGAS	8	7	8	31	APROVADO
5	20232131	CLICIA RANGEL RIBEIRO BARRETO	8	6	8	30	APROVADO
6	20230495	GLAUCE VIRGÍNIA MOTTA RÉGIS	7	7	8	30	APROVADO
7	20230820	THAYSSA ALVES RODRIGUES DE CARVALHO	9	7	7	30	APROVADO
8	20230285	ÉDMA RIBEIRO AMARAL DIAS	8	8	7	30	APROVADO
9	20231895	LARISSY FERNANDES RANGEL QUEIROZ	6	7	8	29	APROVADO
10	20230216	FERNANDA NOGUEIRA VIANA DE OLIVEIRA	8	7	7	29	APROVADO
11	20230561	VANESSA ALVARENGA VIANA BARCELOS	8	7	7	29	APROVADO
12	20233103	MARIA JOSÉ RAMOS CHAGAS	9	8	6	29	APROVADO
13	20231342	JANAINA MENDO	8	6	7	28	APROVADO
14	20232627	LIMA BRIZOLA DE OLIVEIRA SILVA	8	6	7	28	APROVADO
15	20230628	KLISCILA CHAGAS DE ALMEIDA RANGEL	9	7	6	28	APROVADO
16	20230955	MARTHA PAES SANTANA FERNANDES	7	9	6	28	APROVADO
17	20231465	NEYDE DA SILVA PEREIRA	6	5	8	27	APROVADO
18	20230215	SUZAN PEIXOTO MOTA	8	7	6	27	APROVADO
19	20230267	GABRIELLY BARRETO DE OLIVEIRA	8	7	6	27	APROVADO
20	20231548	DANIELA DA SILVA GOMES	7	5	7	26	APROVADO
21	20232302	JOSÉLIA ROSA DA SILVA TAVARES	8	6	6	26	APROVADO
22	20232489	KETELLYN CABRAL SIQUEIRA	7	7	6	26	APROVADO
23	20232510	GEOVANA PESSANHA DE SOUZA	6	8	6	26	APROVADO
24	20230079	EDILA ROSE GOMES DE GUSMÃO	10	6	5	26	APROVADO
25	20231042	RAYANE TINOCO MONTEIRO	7	9	5	26	APROVADO
26	20230229	DEBORA REGINA BARRETO LAURINDO DA SILVA	8	5	6	25	APROVADO
27	20231588	ANA CRIS OLIVEIRA DA SILVA GOMES	6	7	6	25	APROVADO
28	20231607	PATRICIA MARINS SIQUEIRA	9	6	5	25	APROVADO
29	20232836	PAULA MACHADO MOÇO	7	5	6	24	APROVADO
30	20230641	ISRAEL MAIA PESSANHA	7	5	6	24	APROVADO
31	20230627	JÉSSICA ABREU CARVALHO FERREIRA	7	5	6	24	APROVADO
32	20231555	DALIMARA CONCEIÇÃO DA SILVA GONÇALVES	6	6	6	24	APROVADO
33	20230589	ALINE DA SILVA MENDES	6	6	6	24	APROVADO
34	20232676	THAYNARA DIAS MANHAES ALVES	6	6	6	24	APROVADO
35	20232949	LETÍCIA MIRANDA RANGEL	8	6	5	24	APROVADO
36	20230792	VITÓRIA FERREIRA GOMES BENEVIDES	8	6	5	24	APROVADO
37	20231268	WELLINGTON GAIO TAVARES	8	6	5	24	APROVADO
38	20232773	MARIA CLARA SIQUEIRA ALVES	8	6	5	24	APROVADO
39	20230553	GRAYCE LANE DA SILVA MARINHO	7	7	5	24	APROVADO
40	20230982	KARLA VIEIRA DE AZEREDO	7	7	5	24	APROVADO
41	20231872	GELYANI NOGUEIRA MACEDO MACHADO	7	7	5	24	APROVADO
42	20230344	ALESSANDRA BARRETO DE OLIVEIRA	6	5	6	23	APROVADO
43	20231740	MARQUELINE FERNANDES SILVEIRA RODRIGUES	6	5	6	23	APROVADO
44	20233146	JULIANDREA DA SILVA AZEREDO	6	7	5	23	APROVADO
45	20230938	ROSINEIDE VALADARES BARRETO CORRÊA	5	8	5	23	APROVADO
46	20233107	ELISMAR DOS SANTOS SALES FERNANDES	7	5	5	22	APROVADO
47	20230418	ALESSANDRA MOTA PESSANHA	6	6	5	22	APROVADO
48	20232738	CELIA MARIA DE LIMA CAETANO SILVA	5	7	5	22	APROVADO
49	20231388	MÁRCIA REGINA DA SILVA PEREIRA SIMÕES	5	5	5	20	APROVADO
50	20231073	ELAINE RIBEIRO DOS SANTOS LÍRIO	8	3	9	29	DECLASSIFICADO
51	20232631	ESTER BARROS BASTOS GOMES DA SILVA	7	4	7	25	DECLASSIFICADO
52	20232413	KICILA SABINO PEREIRA DE OLIVEIRA	9	4	6	25	DECLASSIFICADO
53	20232395	LEANDRA DE CARVALHO ABREU BARBOSA	9	7	4	24	DECLASSIFICADO
54	20232402	ANA LUÍSA BATISTA RIBEIRO	8	8	4	24	DECLASSIFICADO
55	20232208	TANIA MARIA OLIVEIRA PEREIRA	8	7	4	23	DECLASSIFICADO
56	20231576	FABEANE RODRIGUES CORRÊA	8	7	4	23	DECLASSIFICADO
57	20233023	JOSIE ANOMAL FERREIRA	8	7	4	23	DECLASSIFICADO
58	20231505	SILVANA DA CONCEIÇÃO CARVALHO	7	8	4	23	DECLASSIFICADO
59	20230691	SANDRA MARCIA CRUZ PESSANHA PINTO	8	9	3	23	DECLASSIFICADO
60	20231444	DAIANA MOTA PAES DE SOUZA	8	6	4	22	DECLASSIFICADO
61	20230626	GILVANA TAVARES DOS SANTOS	7	7	4	22	DECLASSIFICADO
62	20230206	CLAUDIA MARCIA SOUZA BARRETO	8	5	4	21	DECLASSIFICADO
63	20231209	JESSICA GOMES DOS SANTOS	7	6	4	21	DECLASSIFICADO
64	20230146	IZABELA MARQUES LAURINDO	6	4	5	20	DECLASSIFICADO
65	20231948	MARIA LUIZA MARCILIO DE SOUZA	6	4	5	20	DECLASSIFICADO
66	20232596	ALESSANDRA GOMES FERREIRA MONTEIRO	7	5	4	20	DECLASSIFICADO
67	20231792	CRISLAINE COUTINHO LELIS	7	5	4	20	DECLASSIFICADO
68	20230178	ARIANA DOS SANTOS AZEREDO PEREIRA	5	7	4	20	DECLASSIFICADO
69	20230647	PÂMELLA MACHADO DOS SANTOS	8	6	3	20	DECLASSIFICADO
70	20230548	KISSILA TEIXEIRA BARBOSA DA SILVA	8	6	3	20	DECLASSIFICADO
71	20233040	DULCIMAR PEIXOTO FRANÇA FIUZA	8	3	4	19	DECLASSIFICADO
72	20231198	LEONE BENTO RIBEIRO	6	5	4	19	DECLASSIFICADO
73	20232720	DAVI FRANCOZO SANTOS	6	6	3	18	DECLASSIFICADO
74	20232105	THAYNA PEREIRA DA VITÓRIA RIBEIRO	7	4	3	17	DECLASSIFICADO
75	20231521	TAMIRES DE SOUSA CRESPO DOS SANTOS	3	5	4	16	DECLASSIFICADO

76	20231022	LUCINILDA GONÇALVES LOBATO	7	3	3	16	DESCCLASSIFICADO
77	20231602	ELIANE BARRETO DE SOUSA AZEVEDO	6	4	3	16	DESCCLASSIFICADO
78	20232228	VERONICA RANGEL FRANCISCO BARRETO	6	4	3	16	DESCCLASSIFICADO
79	20233120	VÂNEA GORETE PANISSET DE SOUZA RIBEIRO	5	4	3	15	DESCCLASSIFICADO
80	20230687	KAMILA APARECIDA MOTHE CAIO LOPES	3	3	3	12	DESCCLASSIFICADO
81	20230434	ROSEMELIA MACEDO PEREIRA JULIANO	3	2	3	11	DESCCLASSIFICADO
82	20231953	NÁDIA LÍBIA PESSANHA GOMES BARRETO	6	3	1	11	DESCCLASSIFICADO
83	20230439	LECI GONÇALVES VIANA	0	0	0		AUSENTE
84	20231782	VÂNIA DIAS SEABRA DE SOUSA	0	0	0		AUSENTE
85	20232152	ANDRÉA RODRIGUES DOS SANTOS FONTANA	0	0	0		AUSENTE
86	20232566	CLÁUDIA MÁRCIA DE SOUZA CRESPO TAVARES	0	0	0		AUSENTE
87	20232916	ADRIANA VICENTE THEODORO	0	0	0		AUSENTE
88	20232580	FLAVIA BORGES ROCHA DE CARVALHO	0	0	0		AUSENTE
89	20230409	ELIANA MAGALHÃES TAVARES	0	0	0		AUSENTE
90	20231238	ROSÂNGELA MOTA RANGEL	0	0	0		AUSENTE
91	20231431	VIVIAM MENEZES DE MORAIS BATISTA	0	0	0		AUSENTE
92	20232914	ANDRESSA DE SOUZA BARBOSA DE OLIVEIRA	0	0	0		AUSENTE
93	20231635	ROSIMARA DE AZEREDO VIEIRA	0	0	0		AUSENTE
94	20232051	SUZI MOREIRA DOS SANTOS BARRETO	0	0	0		AUSENTE
95	20230901	MICHELE PESSANHA LÍRIO	0	0	0		AUSENTE
96	20231440	ELIANA NOGUEIRA MOTA	0	0	0		AUSENTE
97	20231288	FLAVIANE SOUZA DA SILVA	0	0	0		AUSENTE
98	20231834	VIVIAN FERREIRA RANGEL	0	0	0		AUSENTE
99	20232634	VIVIAN ROSA VALADARES	0	0	0		AUSENTE
100	20232214	RIZELIA SILVA NETTO DOS SANTOS	0	0	0		AUSENTE
101	20232273	JOCIANE CAETANO TERRA NASCIMENTO	0	0	0		AUSENTE
102	20232734	CHARLEM MARCÍLIO LEITE	0	0	0		AUSENTE
103	20232964	TATIANA SILVA DOS SANTOS	0	0	0		AUSENTE
104	20232571	MEIRA NEPOMUCENO DA SILVA	0	0	0		AUSENTE
105	20231346	HYARA DE SOUZA CAMPOS	0	0	0		AUSENTE
106	20230880	GESILANE DA CRUZ SANTOS SILVA	0	0	0		AUSENTE
107	20231419	VANESSA TERRA RIBEIRO FRANCISCO	0	0	0		AUSENTE
108	20232071	RÉGIANE HENRIQUE JULIAO SILVA MARTINS	0	0	0		AUSENTE
109	20232761	QUELI RIBEIRO ALEXANDRE	0	0	0		AUSENTE
110	20230722	TAINARA MARVILA DE OLIVEIRA CARNEIRO	0	0	0		AUSENTE
111	20233187	PRISCILA MIZEL VIANA	0	0	0		AUSENTE
112	20230179	MIRIANE MESQUITA RODRIGUES JULIO	0	0	0		AUSENTE
113	20232842	RAQUEL ALVES ATAIDE	0	0	0		AUSENTE
114	20231247	DAYANA SANTANA BARROSO DE BARCELLOS	0	0	0		AUSENTE
115	20231133	TAMIRIS PORTO MACEDO	0	0	0		AUSENTE
116	20230404	ADRIANA LEITE MANHÃES	0	0	0		AUSENTE
117	20230971	DÁVILA MENDES DOS SANTOS RANGEL	0	0	0		AUSENTE
118	20230730	RAÍRA BELMONT DE SOUZA	0	0	0		AUSENTE
119	20232735	SUÉLEN VIEIRA SILVA SOARES	0	0	0		AUSENTE
120	20232073	BRUNA DE LIMA MOTHE RIBEIRO	0	0	0		AUSENTE
121	20232552	RAYSA DE SOUZA CRESPO TAVARES GOMES	0	0	0		AUSENTE
122	20233207	RAMON SIQUEIRA SILVA DE AZEREDO	0	0	0		AUSENTE
123	20230082	LETICIA SILVA TAVARES	0	0	0		AUSENTE
124	20230010	CLEVERTON BARRETO LÍRIO DOS SANTOS	0	0	0		AUSENTE
125	20232986	LAYLA MARIA MOÇO DA SILVA	0	0	0		AUSENTE
126	20230605	DÉBORA BARBOSA DOS SANTOS	0	0	0		AUSENTE
127	20232473	DEBORA ROBERTA XAVIER CUSTODIO	0	0	0		AUSENTE
128	20232756	ALANNE RAINEE CAETANO SILVA	0	0	0		AUSENTE
129	20233141	ANA LUIZA FERNANDES MATTOS DA SILVA LEITÃO	0	0	0		AUSENTE
130	20232099	BRUNA SILVA MARTINS	0	0	0		AUSENTE
131	20232775	SABRINA DOS SANTOS HENRIQUE ALONSO	0	0	0		AUSENTE
132	20232314	DALVA CELESTE PEREIRA	0	0	0		AUSENTE

**Professor II - 25h - PCD
7ª Região - 9º distrito | Morangaba**

	INSCRIÇÃO	NOME	LP	CP	CE	PONTOS	SITUAÇÃO
1	20232516	ELAINE MARTINS DE MENEZES	7	4	5	21	DESCCLASSIFICADO

**Professor II - 25h
7ª Região - 9º distrito | Morangaba**

	INSCRIÇÃO	NOME	LP	CP	CE	PONTOS	SITUAÇÃO
1	20232162	IVANA VICTÓRIA SOUZA GOMES	9	7	8	32	APROVADO
2	20230050	GEISA CARLA BERNARDO DA SILVA	8	7	8	31	APROVADO

3	20231017	MIRIAN MARTINS SANTOS	7	8	8	31	APROVADO
4	20232250	SÂMELLA CARVALHO FERREIRA DA SILVA CARNEIRO	9	5	8	30	APROVADO
5	20231383	LARISSA BERNARDO SILVA	8	6	7	28	APROVADO
6	20230689	LÍVIA DE SOUZA RIBEIRO	7	7	7	28	APROVADO
7	20230693	DÉBORA CRISTINA SANTOS SALES	9	9	5	28	APROVADO
8	20232611	HELLEN INÊS JANNOTTI FABRI	7	6	7	27	APROVADO
9	20230195	KEROLAINE GONÇALVES DA SILVA	8	7	6	27	APROVADO
10	20230854	IDICEIA ROCHA DE ARAUJO CALIFORNIA	7	7	6	26	APROVADO
11	20230182	PATRÍCIA HELENA DOS SANTOS	6	8	6	26	APROVADO
12	20230949	CARLA MONIELI DE SOUZA FORTUNATO	8	6	5	24	APROVADO
13	20232491	JÉSSICA LAINE NUNES ALVES AMARAL	8	6	5	24	APROVADO
14	20232998	SIMARA MACHADO DE OLIVEIRA	6	8	5	24	APROVADO
15	20231876	IVANI LOPES RANGEL MARTINS	8	5	5	23	APROVADO
16	20230477	JOYCE SILVA DE SOUSA PESSANHA	6	7	5	23	APROVADO
17	20230848	LUANA DE CARVALHO DO AMARAL PEREIRA	8	8	4	24	DECLASSIFICADO
18	20230839	VALERIA ALVES BARROS	8	4	5	22	DECLASSIFICADO
19	20230096	IZES BATISTA MEDEIROS	8	4	5	22	DECLASSIFICADO
20	20230745	ROSILEIA DOSSANTOS PESSANHA	7	6	4	21	DECLASSIFICADO
21	20232145	ADRIANA SALVADORA GUEDES DOS SANTOS	6	7	4	21	DECLASSIFICADO
22	20231104	LAURAH SERAFIM GOMES	9	6	3	21	DECLASSIFICADO
23	20230611	VANESSA DE SOUZA LICASSALI GUIMARÃES	6	4	5	20	DECLASSIFICADO
24	20230388	AMANDA DE SOUZA FIDELIS MIRANDA	4	6	5	20	DECLASSIFICADO
25	20230633	KAMILA DO AMARAL OLIVEIRA	6	6	4	20	DECLASSIFICADO
26	20231221	ELIANE AMARAL	8	6	3	20	DECLASSIFICADO
27	20230764	JOYCE DO AMARAL CARVALHO BARROS	6	5	4	19	DECLASSIFICADO
28	20231508	MIRIAN LÚCIA DE MAGALHÃES	5	8	3	19	DECLASSIFICADO
29	20231902	VERIAN GOMES RODRIGUES MOORE	8	2	4	18	DECLASSIFICADO
30	20231494	BIANCA LAURINDO BRAGA	5	4	4	17	DECLASSIFICADO
31	20230571	KAMILA HERMOGENES BARRETO	4	6	3	16	DECLASSIFICADO
32	20232124	LEILA DA CONCEIÇÃO NEVES MONTEIRO JORGE	7	4	2	15	DECLASSIFICADO
33	20232509	GISELE DOS SANTOS MARCELO SATIRO	6	5	2	15	DECLASSIFICADO
34	20230200	RENATA AGUIAR REIS DA CRUZ GOMES	5	6	1	13	DECLASSIFICADO
35	20231032	VALÉRIA VIANA DA SILVA CUNHA	0	0	0		AUSENTE
36	20231178	MÔNICA LUCIENE DOS SANTOS	0	0	0		AUSENTE
37	20230032	JOVANIA MARTINS HAZELMAM ECCARD	0	0	0		AUSENTE
38	20231960	LÚCIA HELENA DE SOUZA SILVA NACOUR	0	0	0		AUSENTE
39	20231405	LUCIELE SOARES LOBO BRITO	0	0	0		AUSENTE
40	20230849	LÍVIA NORATO DE VITORIA	0	0	0		AUSENTE
41	20232906	LAÍS DE CARVALHO SILVA	0	0	0		AUSENTE
42	20232194	REGILANDIA NORATO DE VITORIA	0	0	0		AUSENTE
43	20230027	ALEXANDRA MARTINS HAZELMAM BRANDÃO	0	0	0		AUSENTE
44	20231814	LUANA ROSA DA SILVA ALVARENGA	0	0	0		AUSENTE
45	20233126	RAQUEL SOARES DO NASCIMENTO GONZAGA	0	0	0		AUSENTE
46	20232778	REGIANE BARCELOS CASANOVA FONSECA	0	0	0		AUSENTE
47	20230941	FRANCELLY SILVA GOMES	0	0	0		AUSENTE
48	20231689	SARA AMANDA NOGUEIRA DE MOURA	0	0	0		AUSENTE
49	20232789	RAYANE BARCELOS CASANOVA FONSECA	0	0	0		AUSENTE
50	20230835	MARIA EDUARDA SOARES HERMOGEM	0	0	0		AUSENTE
51	20232173	BEATRIZ FORTUNATO PEREIRA	0	0	0		AUSENTE
52	20232064	KAUAN CORDEIRO SANTANA	0	0	0		AUSENTE

Professor II - 25h

8º Região - 10º distrito | Ibitioca - 11º distrito | Dores de Macabu - 15º distrito | Serrinha

	INSCRIÇÃO	NOME	LP	CP	CE	PONTOS	SITUAÇÃO
1	20231934	KAMILA DE SOUZA LOPES SILVEIRA	9	7	8	32	APROVADO
2	20230818	JOYCE GONÇALVES LISBOA PACHECO	8	8	8	32	APROVADO
3	20230280	JAQUELINE DE SOUZA NUNES	8	7	8	31	APROVADO
4	20230799	TAÍS BARCELOS JULIÃO	9	8	7	31	APROVADO
5	20232062	GÉSSICA DE SOUZA CORRÊA	9	9	6	30	APROVADO
6	20231227	JACQUELINE CRUZ DOS SANTOS	9	6	7	29	APROVADO
7	20230350	BÁRBARA RANGEL PIMENTEL NOGUEIRA	9	6	7	29	APROVADO
8	20230981	LIANA MÁRCIA DO NASCIMENTO GOMES DO NASCIMENTO	8	7	7	29	APROVADO
9	20231056	MÁRCIA VALÉRIA AZEVEDO DOS SANTOS	8	6	7	28	APROVADO
10	20232393	PRISCILA SANT ANA DA SILVA	8	6	7	28	APROVADO
11	20231597	NATHÁLIA DE SOUZA GOMES DE AZEREDO	7	7	7	28	APROVADO
12	20230481	TATIANA CABRAL DA SILVA	6	8	7	28	APROVADO
13	20232346	MARIA INÊS DA SILVA NASCIMENTO	8	8	6	28	APROVADO
14	20230678	DAYSE LIMA DA SILVA RIBEIRO MASCARENHAS	7	6	7	27	APROVADO
15	20232396	EDSON BANDEIRA SANCHES FILHO	8	7	6	27	APROVADO
16	20230346	TATIANA DA SILVA BARRETO	8	7	6	27	APROVADO



17	20230918	DANIELE ANDRADE DA SILVA	8	7	6	27	APROVADO
18	20232912	MICHELLE CORREA COSTA	7	8	6	27	APROVADO
19	20230425	SARA BARROS RIBEIRO DA COSTA COITINHO	7	8	6	27	APROVADO
20	20231034	MARCILENE AZEVEDO DOS SANTOS ALVES	10	7	5	27	APROVADO
21	20230710	SIMONE DE AZEVEDO BORGES MARQUES	9	8	5	27	APROVADO
22	20232304	MARIA DA PENHA PEREIRA DA SILVA	7	7	6	26	APROVADO
23	20231374	LUBIANA GISELE GOMES TAVARES	7	7	6	26	APROVADO
24	20231286	TATIANE FONSECA DA SILVA	7	7	6	26	APROVADO
25	20230487	MARIA ESTELA LIMA PESSANHA FAUSTINO	7	7	6	26	APROVADO
26	20230066	FERNANDA PEIXOTO DA SILVA	5	9	6	26	APROVADO
27	20231105	HELAINÉ DA SILVEIRA MACEDO	8	8	5	26	APROVADO
28	20231831	FELIPE RIBEIRO DE AQUINO	6	5	7	25	APROVADO
29	20232820	SABRINA DOS SANTOS GUIMARÃES	7	6	6	25	APROVADO
30	20231852	MARIANNA SOARES DE SOUZA	7	6	6	25	APROVADO
31	20230843	TATIANA GOMES FRANÇA BRAGANÇA	9	6	5	25	APROVADO
32	20231314	RAÍZA NASCIMENTO GOMES	7	8	5	25	APROVADO
33	20230850	ANDREA DO ROSÁRIO MARQUES	7	5	6	24	APROVADO
34	20231500	RAIZA CARDOSO PACHECO	7	5	6	24	APROVADO
35	20230855	THAYNÁ OLIVEIRA DA SILVA BARCELLOS	7	5	6	24	APROVADO
36	20232953	PATRÍCIA DE LIMA TAVARES PETRUCCI	6	6	6	24	APROVADO
37	20231047	SABRINA SOBRINHO MARAVILHA GOMES	8	6	5	24	APROVADO
38	20230906	VANETE BARRETO REIS	8	6	5	24	APROVADO
39	20230233	MAGDA CABRAL RIBEIRO	8	6	5	24	APROVADO
40	20230136	SARA BORGES MARQUES	7	7	5	24	APROVADO
41	20231115	MARIANA MENEZES OLIVEIRA DE LIMA	7	7	5	24	APROVADO
42	20232583	ROSILANE SILVA MIRANDA NASCIMENTO	7	6	5	23	APROVADO
43	20231683	MARIA NILSA SOUZA MATOS DO ESPÍRITO SANTO	5	8	5	23	APROVADO
44	20231687	ELIANE MARTA DO NASCIMENTO MELO	7	5	5	22	APROVADO
45	20231420	ALEXANDRINA DA COSTA SANTANA MADUREIRA	5	7	5	22	APROVADO
46	20231652	SAMUEL GOMES DE LIMA	5	7	5	22	APROVADO
47	20230957	ANDREZA SENA DA SILVA	8	4	8	28	DESCLASSIFICADO
48	20231984	GABRIELE MARIA BARRETO DA SILVA SILVINO	8	4	7	26	DESCLASSIFICADO
49	20231427	DILCIANE DE SOUZA LOPES CORDEIRO	9	9	4	26	DESCLASSIFICADO
50	20231868	ISABEL CRISTINA NOGUEIRA DA FONSECA	8	10	4	26	DESCLASSIFICADO
51	20232988	MARIA PAULA SOUZA JULIO DOS SANTOS SALESLES	9	4	6	25	DESCLASSIFICADO
52	20230690	RUTE PASSOS MORAES DA COSTA	8	8	4	24	DESCLASSIFICADO
53	20230342	NÚBIA FERNANDA DIAS BARRETO	9	6	4	23	DESCLASSIFICADO
54	20231376	GENILÇA RODRIGUES MENEZES DA SILVA	7	8	4	23	DESCLASSIFICADO
55	20230223	LARISSA DE SOUZA RODRIGUES	8	6	4	22	DESCLASSIFICADO
56	20231127	MARIA DE LOURDES ROSA	7	7	4	22	DESCLASSIFICADO
57	20232465	ANA PAULA ALVARENGA VIANA	8	8	3	22	DESCLASSIFICADO
58	20231866	KARINNY CRUZ DOS SANTOS	8	8	3	22	DESCLASSIFICADO
59	20230122	PRISCILA DE SOUZA GOMES	5	4	6	21	DESCLASSIFICADO
60	20230319	LAIS SOUSA DA SILVA	8	5	4	21	DESCLASSIFICADO
61	20232828	DENILZA CRISTINA DUARTE TERRA FRANCISCO	7	6	4	21	DESCLASSIFICADO
62	20231188	JOCIELMA SANTOS DA SILVA	7	7	3	20	DESCLASSIFICADO
63	20230896	ELIANE MARIA NUNES PEREIRA LAURINDO	8	8	2	20	DESCLASSIFICADO
64	20230923	SONIA MARIA DA PENHA AGUIAR	6	7	3	19	DESCLASSIFICADO
65	20231477	VANEIDE DA SILVA CORRÊA	6	3	4	17	DESCLASSIFICADO
66	20230841	WIIWIANY DOS SANTOS PINTO DE JESUS	4	6	3	16	DESCLASSIFICADO
67	20231843	MARIA NILVA VARGAS DA SILVA LAURINDO	6	5	2	15	DESCLASSIFICADO
68	20231830	SAMARA RIBEIRO DE AQUINO	4	5	1	11	DESCLASSIFICADO
69	20232558	VALÉRIA DOS SANTOS	0	0	0		AUSENTE
70	20230208	ADRIANA AZEVEDO MACHADO	0	0	0		AUSENTE
71	20230991	GERUSA AZEVEDO GOMES	0	0	0		AUSENTE
72	20232865	TEREZINHA APARECIDA SANTOS ANDRADE DA SILVIRA	0	0	0		AUSENTE
73	20230287	JOSENIR DE OLIVEIRA LIMA	0	0	0		AUSENTE
74	20230161	ROBERTA ALBERNAZ BARCELOS	0	0	0		AUSENTE
75	20230695	BEATRIZ DE MATOS AMARANTE DAS	0	0	0		AUSENTE
76	20231335	GISELE DA CONCEIÇÃO LIMA VELASCO	0	0	0		AUSENTE
77	20233165	BIANCA APARECIDA DOS SANTOS FORTUNA	0	0	0		AUSENTE
78	20232526	RENATA DA MOTA LARANJEIRA	0	0	0		AUSENTE
79	20231485	VANESSA DOS SANTOS MATEUS PAIXÃO	0	0	0		AUSENTE
80	20232420	ROSEQUELE D ROCHA GLORIA	0	0	0		AUSENTE
81	20230865	JÉSICA ALMEIDA FAGUNDES	0	0	0		AUSENTE
82	20230927	TATIANA GOMES DO NASCIMENTO	0	0	0		AUSENTE
83	20230368	ANDREZZA DA SILVA NASCIMENTO	0	0	0		AUSENTE
84	20231020	NUNES GREGÓRIO	0	0	0		AUSENTE
85	20231495	MAICON DE JESUS FLORENTINO	0	0	0		AUSENTE
86	20232910	GABRIELA FERREIRA DA SILVA	0	0	0		AUSENTE

87	20231194	LORENA ALMEIDA DA SILVA	0	0	0		AUSENTE
88	20230897	MARIA DE FÁTIMA CRUZ BARBOSA ALMEIDA	0	0	0		AUSENTE

Professor II - 25h - PCD

9º Região - 12º distrito | Morro do Coco - 13º distrito | Santo Eduardo - 18º distrito | Santa Maria - 20º distrito | Vila Nova de Campos

	INSCRIÇÃO	NOME	LP	CP	CE	PONTOS	SITUAÇÃO
1	20233134	ANDREA PAREIRA RIBEIRO TEDESCHI	0	0	0		AUSENTE
2	20231095	CARLA DA SILVA GRIVE	0	0	0		AUSENTE

Professor II - 25h

9º Região - 12º distrito | Morro do Coco - 13º distrito | Santo Eduardo - 18º distrito | Santa Maria - 20º distrito | Vila Nova de Campos

	INSCRIÇÃO	NOME	LP	CP	CE	PONTOS	SITUAÇÃO
1	20231547	ISABELA MARIA DA SILVA MARROSO BARBALHO	10	6	8	32	APROVADO
2	20230163	ANDREIA DE OLIVEIRA ROCHA PEREIRA	9	7	8	32	APROVADO
3	20231698	EUZINEA DE ALMEIDA PEIXOTO	8	5	9	31	APROVADO
4	20231972	KAROLAYNE FERNANDES GOMES DE AZEVEDO ALAMINI	9	8	7	31	APROVADO
5	20230417	CHAIANE ARÊAS LEMOS	8	9	7	31	APROVADO
6	20232007	SORAIA MENDES GOMES ALVES	7	7	8	30	APROVADO
7	20232847	ISTEISE CAVALCANTE DE SOUZA REZENDE	8	8	7	30	APROVADO
8	20231513	QUEZIA RIBEIRO BORGES PIRES	7	8	7	29	APROVADO
9	20232409	AUREA MONTEIRO LOBATO MACHADO LAMONICA	7	7	7	28	APROVADO
10	20230383	IZABEL CRISTINA MAGALHÃES VALADARES DA SILVA	9	7	6	28	APROVADO
11	20232008	CINTIA MENDES GOMES DA CONCEIÇÃO	8	8	6	28	APROVADO
12	20232753	MARILANE GUIMARÃES DOS SANTOS	8	10	5	28	APROVADO
13	20232392	ARILANE ALVES DA SILVA	7	6	7	27	APROVADO
14	20230198	JEANE APARECIDA RODRIGUES PERISSE VAILLANT	7	6	7	27	APROVADO
15	20231767	JOELMA DA SILVA DOS SANTOS FRAGA	6	9	6	27	APROVADO
16	20232241	CAMILA LOPES FERREIRA	8	8	5	26	APROVADO
17	20232018	FLAVIA DA SILVA SILVEIRA	8	8	5	26	APROVADO
18	20231864	MEULY SILVA MOREIRA	8	8	5	26	APROVADO
19	20230450	ANA LÚCIA PESSANHA DOS SANTOS	8	7	5	25	APROVADO
20	20232229	JUSSARA DE PAULA DA SILVA MOURA	6	7	6	25	APROVADO
21	20232700	MONIQUE DE SOUZA MAXIMO	6	7	6	25	APROVADO
22	20230398	ANA PAULA JARDIM CURTY DE SOUZA	8	7	5	25	APROVADO
23	20230803	ROSANGELA PEREIRA MOTA	7	8	5	25	APROVADO
24	20232646	JOSELIA DA SILVA DOS SANTOS	7	5	6	24	APROVADO
25	20232946	RENATA DE SOUZA SILVA PAULA	7	7	5	24	APROVADO
26	20231943	DANIELA DA SILVA THOMAZ CAMPOS	7	7	5	24	APROVADO
27	20230471	BEATRIZ DE OLIVEIRA FREITAS DA SILVA	5	6	6	23	APROVADO
28	20230933	VIVIANE PESSANHA RIBEIRO	8	5	5	23	APROVADO
29	20230240	GISELI TEIXEIRA DONATO GANIER	8	5	5	23	APROVADO
30	20230596	ERVELLA FIUZA GUILHERME	7	6	5	23	APROVADO
31	20230997	BRUNA APARECIDA VIEIRA SOUZA	6	7	5	23	APROVADO
32	20232618	JOCYANE SIGUIMARINGA DOS SANTOS DA CRUZ	7	5	5	22	APROVADO
33	20232337	REGINA MÁRCIA BATISTA RIBEIRO	5	7	5	22	APROVADO
34	20232093	SILEIA GOMES CRESPO	9	4	7	27	DESCLASSIFICADO
35	20231570	GEOVANNA SILVA RANGEL	8	4	6	24	DESCLASSIFICADO
36	20231079	KARINA REGINA PEREIRA DE ALVARENGA	8	8	4	24	DESCLASSIFICADO
37	20230817	ROSIANE FERREIRA JORGE TRINDADE	9	6	4	23	DESCLASSIFICADO
38	20230094	BRUNA MARTINS GOMES DA SILVA	8	7	4	23	DESCLASSIFICADO
39	20232045	SUELI GOMES CRESPO DE OLIVEIRA	8	6	4	22	DESCLASSIFICADO
40	20232598	PATRÍCIA CAMPOS ROBERTO	7	6	4	21	DESCLASSIFICADO
41	20232954	ARIADNE DE SOUZA DE BRITO	7	8	3	21	DESCLASSIFICADO
42	20232856	DAIANE DE SOUZA MENEZES	6	4	5	20	DESCLASSIFICADO
43	20231879	KELLY ÁVILA DA SILVA	8	4	4	20	DESCLASSIFICADO
44	20230465	GILSARA MATIAS QUIRINO SOARES	7	5	4	20	DESCLASSIFICADO
45	20231963	ALDIANA TRINDADE DA SILVA BATISTA	7	7	3	20	DESCLASSIFICADO
46	20230408	ALCILEIA FERREIRA BORGES	4	5	5	19	DESCLASSIFICADO
47	20232424	CINTIA ALVES NEVES	6	5	4	19	DESCLASSIFICADO
48	20231966	LUANNA RANGEL RIBEIRO	7	2	4	17	DESCLASSIFICADO
49	20230261	JOELMA DE SOUZA CLEN	5	4	4	17	DESCLASSIFICADO
50	20231451	MARCELA GUIMARÃES DE SOUSA	3	3	5	16	DESCLASSIFICADO
51	20232042	SANDRA GOMES CRESPO TAVARES	4	5	3	15	DESCLASSIFICADO
52	20233201	LEIDY LAURA DE PAULA CAMPOS	5	2	3	13	DESCLASSIFICADO
53	20232833	ELIANE SOARES RIQUE	0	0	0		AUSENTE
54	20231082	MARTA MOTA DA SILVA FAVARO	0	0	0		AUSENTE
55	20232665	CECILIA GUIMARAES BAPTISTA	0	0	0		AUSENTE
56	20232506	AVALENES MARIA DE OLIVEIRA SOUZA	0	0	0		AUSENTE
57	20232837	CLAUDETE PIRES DA SILVA CAMPOS	0	0	0		AUSENTE
58	20231358	JOCIANIA THOMAZ DO NASCIMENTO OLIVEIRA	0	0	0		AUSENTE
59	20232380	ANDRESSA DA SILVA MENEZES	0	0	0		AUSENTE
60	20230989	ROBERTA SELIPRANDY SILVA	0	0	0		AUSENTE

61	20230528	MARIA INÊS GONÇALVES DUMAS DE SOUZA	0	0	0	AUSENTE
62	20230396	JOSIANE TAVARES CRESPO	0	0	0	AUSENTE
63	20230431	JOSEANNE DE FÁTIMA OLIVEIRA MARTINS	0	0	0	AUSENTE
64	20231466	GISELLE LAURINDO BARTHOLAZZI DA SILVA	0	0	0	AUSENTE
65	20230048	FRANCISLAINE APARECIDA DE REZENDE SGRÓ DO CANTO	0	0	0	AUSENTE
66	20231975	IARA FERNANDES DA SILVA	0	0	0	AUSENTE
67	20232576	VIVIANE.NSP2015@GMAIL.COM	0	0	0	AUSENTE
68	20230241	ELIANE REIS DE SOUZA	0	0	0	AUSENTE
69	20232514	LILIAN DE SOUZA OLIVEIRA	0	0	0	AUSENTE
70	20231351	ROBERTA MARIANO DE ALMEIDA	0	0	0	AUSENTE
71	20232540	MEIRI ELEN LEAL PIRES	0	0	0	AUSENTE
72	20233021	JULIANA CIPRIANO TEIXEIRA DE OLIVEIRA	0	0	0	AUSENTE
73	20231840	MARIA PATRICIA PAIVA MARÇAL DA SILVA	0	0	0	AUSENTE
74	20231102	VALQUÍRIA ROCHA SERVO	0	0	0	AUSENTE
75	20233149	JULIANA AGUIAR VALIM	0	0	0	AUSENTE
76	20230951	RAFAELA DE SOUZA OLIVEIRA	0	0	0	AUSENTE
77	20233182	ROGERIA METEINI SIMONI	0	0	0	AUSENTE
78	20232519	KÊNIA COELHO MOTA	0	0	0	AUSENTE
79	20232714	MARIA DE FÁTIMA CRUZ NUNES PONTES	0	0	0	AUSENTE
80	20233036	ANA CARLA CRUZ DA SILVA RODRIGUES	0	0	0	AUSENTE
81	20232725	CAROLINA LOURENÇO DE ALMEIDA DE OLIVEIRA	0	0	0	AUSENTE
82	20232321	PRISCILA VIEIRA DA SILVA	0	0	0	AUSENTE
83	20230199	SHANGILA APARECIDA VIANA DA SILVA	0	0	0	AUSENTE
84	20232256	THAIS CARIELLO DA SILVA BORGES	0	0	0	AUSENTE
85	20231433	TAIZA TOLEDO DE CARVALHO	0	0	0	AUSENTE
86	20231052	NATHANIA DE SOUZA TEIXEIRA	0	0	0	AUSENTE
87	20232762	DANIELY VIEIRA PACHECO	0	0	0	AUSENTE
88	20230842	LORENA SILVEIRA NISTALDO	0	0	0	AUSENTE
89	20230321	NATHALIA DE SOUZA TEIXEIRA	0	0	0	AUSENTE
90	20232110	ANDREZA BASÍLIO NICÁCIO	0	0	0	AUSENTE
91	20231909	LAYANNE MONTEIRO CERQUEIRA	0	0	0	AUSENTE
92	20230065	LUCIANA SOUZA DA SILVA	0	0	0	AUSENTE
93	20232472	MARLUCIA DA SILVA PEIXOTO MOREIRA	0	0	0	AUSENTE
94	20231296	CAROLINA ABREU GAMA	0	0	0	AUSENTE
95	20231391	RAQUEL SOUZA VALÉRIO	0	0	0	AUSENTE
96	20230472	LUIZA VIEIRA DOS SANTOS SÁ	0	0	0	AUSENTE
97	20230057	MAYSA SIQUEIRA DA SILVA	0	0	0	AUSENTE
98	20232323	MARIA CECÍLIA GALAXE ARAÚJO	0	0	0	AUSENTE
99	20231367	KEILA SOUZA DO NASCIMENTO SOUZA	0	0	0	AUSENTE
100	20231368	KÁSSIA SOUZA DO NASCIMENTO SOUZA	0	0	0	AUSENTE
101	20230309	JULIA DA SILVA ARÉAS SANTANA	0	0	0	AUSENTE
102	20231668	GEOVANA DE CAMPOS SANTOS	0	0	0	AUSENTE
103	20230507	KÁSSYA MUNIZ PESSANHA	0	0	0	AUSENTE

Professor I - 20h - ARTE
1ª Região - 1º distrito | Área Central

	INSCRIÇÃO	NOME	LP	CP	CE	PONTOS	SITUAÇÃO
1	20232770	MAYRA CUSTÓDIA DOS SANTOS SILVA JUSTINO	7	7	9	32	APROVADO
2	20233153	GABRIEL ROCHA PIMENTEL	9	7	7	30	APROVADO
3	20232383	PABLO AUGUSTO FERREIRA DA LUZ	6	6	8	28	APROVADO
4	20230218	FRANCINE DE JESUS PESSANHA	5	7	8	28	APROVADO
5	20231355	ANGÉLICA QUINTINO FLÔR	7	6	6	25	APROVADO
6	20232068	TALES LÍNICKER SILVA DE FREITAS	4	8	7	26	DESCLASSIFICADO
7	20232817	MILTON TEIXEIRA NETO	5	4	8	25	DESCLASSIFICADO
8	20232740	MÍRIA FERREIRA GAMA PAMPLONA CORTE REAL	4	7	7	25	DESCLASSIFICADO
9	20231484	JACQUELINE ALVES DE PAULA BARROZO	3	5	8	24	DESCLASSIFICADO
10	20232529	MARCOS ANDRÉ DA SILVA GOMES	4	3	8	23	DESCLASSIFICADO
11	20230263	ANA CAROLINA DE OLIVEIRA FREITAS	2	7	7	23	DESCLASSIFICADO
12	20230899	FLÁVIA CARLA MARIANO DE MEDEIROS	2	7	7	23	DESCLASSIFICADO
13	20232841	GABRIEL DO ESPIRITO SANTO MARÍCIO	3	5	7	22	DESCLASSIFICADO
14	20232896	THAÍS CARVALHO PEREIRA	3	5	7	22	DESCLASSIFICADO
15	20232146	HELIA ISABEL DOS SANTOS CLEMENTE DAMASCENO	4	8	5	22	DESCLASSIFICADO
16	20233111	ANA LÚCIA PEDROSA SOUSA RANGEL	1	4	8	21	DESCLASSIFICADO
17	20232695	ERICA DE FREITAS MELO	0	0	0		AUSENTE
18	20232541	DANIELY SOARES DE FREITAS CARVALHO	0	0	0		AUSENTE

19	20233157	VITA EVANGELISTA DE AZEVEDO	0	0	0		AUSENTE
20	20232353	LILIANE MARQUES DE OLIVEIRA	0	0	0		AUSENTE
21	20230608	STHÉFANY DE OLIVEIRA ISABEL CRUZ	0	0	0		AUSENTE
22	20233058	MARCOS SÉRGIO DA SILVA LEITE	0	0	0		AUSENTE

Professor I - 20h - ARTE
2ª Região - 1º distrito | Guarus

	INSCRIÇÃO	NOME	LP	CP	CE	PONTOS	SITUAÇÃO
1	20230652	DÉBORA MENDES RIBEIRO SILVA	5	7	8	28	APROVADO
2	20232083	LUCIANO ALVES DE AZEVEDO	5	6	7	25	APROVADO
3	20230224	HEIDY DOMINGUES FERNANDES NUNES	6	5	6	23	APROVADO
4	20233017	ROSANE GOMES DOS SANTOS SOARES	3	5	9	26	DECLASSIFICADO
5	20230776	LUCAS TAVARES BARRETO DA SILVA	4	8	7	26	DECLASSIFICADO
6	20232026	POLLIANA FIGUEIRA GOMES ARAÚJO	4	3	9	25	DECLASSIFICADO
7	20232824	ADRIANA AZEREDO DA SILVA LOPES	3	6	7	23	DECLASSIFICADO
8	20232749	MARIANA FARIA GONÇALVES PESSANHA	3	5	6	20	DECLASSIFICADO
9	20232874	LUIZA MATTOS MENDES SOARES	4	5	5	19	DECLASSIFICADO
10	20230782	DANIEL DELGADO QUEIROZ	3	6	5	19	DECLASSIFICADO
11	20232774	SIMONE DA SILVA SANTOS CANHOLATO	4	1	6	17	DECLASSIFICADO
12	20231181	RICARDO CARDOSO PINTO	0	0	0		AUSENTE
13	20232425	DANIEL MENDES RODRIGUES	0	0	0		AUSENTE
14	20232191	ENON VASCONCELOS ABREU	0	0	0		AUSENTE
15	20231226	AMABILE APARECIDA XAVIER RODRIGUES	0	0	0		AUSENTE

Professor I - 20h - ARTE
3ª Região - 2º distrito | Goytacazes - 17º distrito | Tocos

	INSCRIÇÃO	NOME	LP	CP	CE	PONTOS	SITUAÇÃO
1	20232705	VICTOR EMMANUEL AREDE LOBATO	5	3	9	26	DECLASSIFICADO
2	20232644	ADRIANA SOUSA FONSECA	5	1	8	22	DECLASSIFICADO
3	20232471	MIRIAN TAVARES GONÇALVES	4	3	7	21	DECLASSIFICADO
4	20232096	SHEILA VIDAL CAMPOS	2	5	7	21	DECLASSIFICADO
5	20232887	KRISCILLA GOMES SILVA	3	3	6	18	DECLASSIFICADO
6	20233166	ISABEL DE SOUSA PEDROSO	1	5	6	18	DECLASSIFICADO
7	20232712	RAPHAEL SANTOS CHAMES	0	0	0		AUSENTE
8	20231489	PRISCILA BASÍLIO DOS SANTOS	0	0	0		AUSENTE

Professor I - 20h - ARTE - PCD
4ª Região - 3º distrito | Santo Amaro de Campos

	INSCRIÇÃO	NOME	LP	CP	CE	PONTOS	SITUAÇÃO
1	20230714	BRUNA DE SOUZA PINTO	0	0	0		AUSENTE

Professor I - 20h - ARTE
4ª Região - 3º distrito | Santo Amaro de Campos

	INSCRIÇÃO	NOME	LP	CP	CE	PONTOS	SITUAÇÃO
1	20230862	ALEXANDRA MORAIS PINTO	4	4	8	24	DECLASSIFICADO
2	20232369	REGILANE DA SILVA GONÇALVES PASSOS	1	3	6	16	DECLASSIFICADO
3	20230436	POLLYANA DOS SANTOS SILVA MACHADO	0	0	0		AUSENTE

Professor I - 20h - ARTE
5ª Região - 4º distrito | São Sebastião de Campos - 5º distrito | Mussurepe

NÃO HÁ CANDIDATOS INSCRITOS

Professor I - 20h - ARTE
6ª Região - 7º distrito | Travessão

	INSCRIÇÃO	NOME	LP	CP	CE	PONTOS	SITUAÇÃO
1	20232960	EDUARDO DE SOUZA VALENTIM	5	3	9	26	DECLASSIFICADO
2	20232983	FRANCISCO RIBEIRO DE MATOS	2	7	8	25	DECLASSIFICADO
3	20232546	VALÉRIA DE FÁTIMA RIBEIRO GOMES	6	4	7	24	DECLASSIFICADO
4	20231869	LAILA JULIA OLIVEIRA NEVES DE SOUZA	3	6	5	19	DECLASSIFICADO
5	20231137	CYNTHIA CARDOSO DA SILVA	0	0	0		AUSENTE
6	20230530	LARISSA DE QUEIROZ RANGEL	0	0	0		AUSENTE
7	20232462	JOÃO PAULO AZEVEDO FERNANDES	0	0	0		AUSENTE

Professor I - 20h - ARTE
7ª Região - 9º distrito | Morangaba

	INSCRIÇÃO	NOME	LP	CP	CE	PONTOS	SITUAÇÃO
1	20230358	ALINE NASCIMENTO BOA MORTE PIRES	3	6	6	21	DECLASSIFICADO
2	20232265	LARYSSA DAMASCENO PINTO GONÇALVES	0	0	0		AUSENTE

Professor I - 20h - ARTE
8ª Região - 10º distrito | Ibitioca - 11º distrito | Dores de Macabu - 15º distrito | Serrinha

	INSCRIÇÃO	NOME	LP	CP	CE	PONTOS	SITUAÇÃO
--	-----------	------	----	----	----	--------	----------

1	20231623	DOUGLAS GOMES SILVA DA CRUZ	4	5	9	27	DESCLASSIFICADO
2	20231373	MICHELE PEREIRA DA SILVA	2	5	7	21	DESCLASSIFICADO
3	20230020	MARSELLE ABICALIL SANTOS OLIVEIRA	0	0	0		AUSENTE

Professor I - 20h - ARTE

9º Região - 12º distrito | Morro do Coco - 13º distrito | Santo Eduardo - 18º distrito | Santa Maria - 20º distrito | Vila Nova de Campos

	INSCRIÇÃO	NOME	LP	CP	CE	PONTOS	SITUAÇÃO
1	20232253	JAKELINE BASILIO LIRIO	0	0	0		AUSENTE
2	20233053	MARCIELLY FARIAS RIBEIRO DE OLIVEIRA	0	0	0		AUSENTE

Professor I - 20h - CIÊNCIAS DA NATUREZA - PCD

1ª Região - 1º distrito | Área Central

	INSCRIÇÃO	NOME	LP	CP	CE	PONTOS	SITUAÇÃO
1	20231478	GIOVANA APARECIDA COSTA	6	4	4	18	DESCLASSIFICADO
2	20231515	GLAUCIANA ALVES CAPRISTO	3	5	3	14	DESCLASSIFICADO

Professor I - 20h - CIÊNCIAS DA NATUREZA

1ª Região - 1º distrito | Área Central

	INSCRIÇÃO	NOME	LP	CP	CE	PONTOS	SITUAÇÃO
1	20231951	RENATO GOBBI VETTORAZZI	5	8	7	27	APROVADO
2	20231437	LEONARDO VILQUER DE SOUZA	5	7	7	26	APROVADO
3	20231539	SAMUEL SALOMÃO SILVA DE OLIVEIRA	6	5	7	25	APROVADO
4	20230060	IZAMARA ROSA RODRIGUES	5	6	7	25	APROVADO
5	20230424	GLENDHA RIBEIRO FONSECA	7	6	6	25	APROVADO
6	20231149	MARIA ANGÉLICA DA CONCEIÇÃO GOMES	8	7	5	25	APROVADO
7	20231117	MARIA FERNANDA PEIXOTO GAMA	5	5	7	24	APROVADO
8	20231276	GABRIEL DO AMARAL FERREIRA	6	6	6	24	APROVADO
9	20231460	GEORGE MATHEUS TERRA BORGES	5	7	5	22	APROVADO
10	20232991	MARIA HELENA LOPES DOS SANTOS	5	5	5	20	APROVADO
11	20231752	KELLEN PESSANHA MACIEL	5	5	5	20	APROVADO
12	20230222	JULLIAN MOÇO DO ESPÍRITO SANTO	5	5	5	20	APROVADO
13	20231395	ELLEN SANTOS FERNANDES DE OLIVEIRA	6	4	6	22	DESCLASSIFICADO
14	20231303	GABRIEL MUNIZ BARRETO	4	6	6	22	DESCLASSIFICADO
15	20231775	LIZANDRA MARIA DE AGUIAR ZANON SOARES	4	6	6	22	DESCLASSIFICADO
16	20230973	MARIANA BARRETO MARTINS	4	6	6	22	DESCLASSIFICADO
17	20230438	PAULA RITTER PESSANHA	4	8	5	22	DESCLASSIFICADO
18	20231719	MARIA KELLEN DA SILVA MOÇO TAVARES	6	8	4	22	DESCLASSIFICADO
19	20232342	ISIS LEAL MELO	8	5	4	21	DESCLASSIFICADO
20	20230816	PEDRO SOUTO RODRIGUES	7	6	4	21	DESCLASSIFICADO
21	20230805	KELTONY DE AQUINO FERREIRA	3	5	6	20	DESCLASSIFICADO
22	20232161	MYLENA KAIZER XAVIER FONSECA	3	5	6	20	DESCLASSIFICADO
23	20232317	MÁRCIO DE FREITAS AZEVEDO	6	6	4	20	DESCLASSIFICADO
24	20230993	JULIO CEZAR ROSA DE SOUZA JUNIOR	5	7	4	20	DESCLASSIFICADO
25	20231996	NICOLLY LOPES BAUTZ	3	4	6	19	DESCLASSIFICADO
26	20232957	KAMILLA CARVALHO DA SILVA	2	5	6	19	DESCLASSIFICADO
27	20231859	CAROLINA DE BESSA SCHINKOETH REIS	6	3	5	19	DESCLASSIFICADO
28	20231349	MILENA MUNIZ DE AZEVEDO	2	7	5	19	DESCLASSIFICADO
29	20232113	ANDERSON RIBEIRO	5	6	4	19	DESCLASSIFICADO
30	20230619	VANESSA DA SILVA GOMES SOUZA	5	6	4	19	DESCLASSIFICADO
31	20230386	ISABELA DE SOUZA PINTO PEREIRA	5	6	4	19	DESCLASSIFICADO
32	20230558	BRUNA AZEVEDO ALVARENGA	5	3	5	18	DESCLASSIFICADO
33	20232028	JOYCE ROCHA CARDOSO NASCIMENTO	3	5	5	18	DESCLASSIFICADO
34	20230908	LUCIENE SETTI DE SOUZA	5	5	4	18	DESCLASSIFICADO
35	20232860	KLAUZIA DOS SANTOS ALEXIM	5	5	4	18	DESCLASSIFICADO
36	20230085	RAFAELA AZEVEDO SILVA	4	6	4	18	DESCLASSIFICADO
37	20232167	SORAYA AZEREDO PEREIRA FERES	6	6	3	18	DESCLASSIFICADO
38	20232344	STEFANY DA CUNHA OLIVEIRA	6	6	3	18	DESCLASSIFICADO
39	20230950	MARCELLY ARAÚJO DA SILVA	5	7	3	18	DESCLASSIFICADO
40	20230389	DAYANNA ALMEIDA GOMES MANHAES	5	7	3	18	DESCLASSIFICADO
41	20231128	JÉSSICA NASCIMENTO COSTA	4	3	5	17	DESCLASSIFICADO
42	20231301	DIEGO MONTEIRO DA SILVA	4	3	5	17	DESCLASSIFICADO
43	20230228	ANA LUIZA DA CONCEIÇÃO SILVA	3	4	5	17	DESCLASSIFICADO
44	20231387	CAROLINE ABREU TAVARES DA SILVA	2	7	4	17	DESCLASSIFICADO
45	20230576	CARLA SIQUEIRA PESSANHA	6	5	3	17	DESCLASSIFICADO
46	20232231	LUDMILA FARIA CAROGIO NOGUEIRA	6	5	3	17	DESCLASSIFICADO
47	20230514	BRENDA SIQUEIRA RANGEL FERNANDES	6	5	3	17	DESCLASSIFICADO
48	20232747	MILLENA WILLEMEN PEREIRA BARRETO	7	6	2	17	DESCLASSIFICADO
49	20231377	MARIANA RISSI LEITAO DO COUTO	6	2	4	16	DESCLASSIFICADO
50	20232063	VANESSA PEREIRA DE JESUS	5	7	2	16	DESCLASSIFICADO
51	20233172	PATRICIA ALVES DO ROSÁRIO LEITE	7	7	1	16	DESCLASSIFICADO
52	20230886	ANDESON BARRETO ABREU	4	5	3	15	DESCLASSIFICADO
53	20232950	FERNANDA DE AZEVEDO RIBEIRO	2	4	4	14	DESCLASSIFICADO

54	20230467	LUCIANA RAMIRO GABI	4	4	3	14	DESCLASSIFICADO
55	20233020	ANA PAULA BERNARDES WEITZEL	3	5	3	14	DESCLASSIFICADO
56	20232004	MILENA CARVALHO TEIXEIRA	6	4	2	14	DESCLASSIFICADO
57	20232785	CRISTINA APARECIDA DE ALMEIDA SIMÕES	6	3	2	13	DESCLASSIFICADO
58	20231074	MARILEIA FERNANDES MAGESCHI VICENTE	5	6	1	13	DESCLASSIFICADO
59	20232557	ROSELISE BARCELOS	5	1	3	12	DESCLASSIFICADO
60	20230295	MARIANA BISCARO ZÓFOLI	3	7	1	12	DESCLASSIFICADO
61	20232134	PAULA PESSANHA MAIA PARENTE	3	2	2	9	DESCLASSIFICADO
62	20231113	JERUSA DA SILVA DA HORA FELIZARDO	4	3	1	9	DESCLASSIFICADO
63	20232942	ERICA CRUZ	0	0	0		AUSENTE
64	20230699	FÁTIMA REGINA LOREFICE DE LIMA	0	0	0		AUSENTE
65	20231747	BRUNO LORENZ DE OLIVEIRA	0	0	0		AUSENTE
66	20232764	THAÍS SANTOS DE SOUZA	0	0	0		AUSENTE
67	20230696	FÁBIA TERESINHA PEREIRA DE AZEVEDO	0	0	0		AUSENTE
68	20231982	MICHELE CRISTINA MOTA FIUZA	0	0	0		AUSENTE
69	20232810	ELIANDRA PEDROSA DA SILVA	0	0	0		AUSENTE
70	20231530	MARCOS VINICIUS SANTOS SALES	0	0	0		AUSENTE
71	20232692	GABRIELA SOARES CARVALHO PAMPLONA CORTE REAL	0	0	0		AUSENTE
72	20231098	RENATA DA SILVA CALDAS GOMES	0	0	0		AUSENTE
73	20231402	MARYÁ NUNES BARROSO FERREIRA	0	0	0		AUSENTE
74	20232551	SABRINA ALVES OLIVEIRA LIMA SANTOS	0	0	0		AUSENTE
75	20231678	FABIOLLA PATUSCO DIAS	0	0	0		AUSENTE
76	20233162	BEATRIZ VIEIRA DE LIMA SORIANO	0	0	0		AUSENTE
77	20230777	KELLY LILIAN DE SOUZA GOMES	0	0	0		AUSENTE
78	20233035	RAFAELA FERREIRA MAGALHAES BARROS	0	0	0		AUSENTE
79	20232450	JULIA SOUZA DE CARVALHO	0	0	0		AUSENTE
80	20230858	ANA LIVIA PEPE CRESPO	0	0	0		AUSENTE
81	20233071	IGOR SANTIAGO BROGGIO	0	0	0		AUSENTE
82	20230149	ADRIELLE DA SILVA MACHADO	0	0	0		AUSENTE
83	20231829	FLÁVIA RIBAS DE BRITO	0	0	0		AUSENTE
84	20231107	MARINA ARENASIO BASTOS SILVA	0	0	0		AUSENTE
85	20230328	MARIA DE FATIMA SOUZA DA SILVA DIAS	0	0	0		AUSENTE
86	20232752	RAQUEL GOMES DE SOUZA	0	0	0		AUSENTE
87	20232999	IARA MACIEL DE ARAUJO	0	0	0		AUSENTE
88	20232313	TAIELLEN PINTO DA COSTA	0	0	0		AUSENTE
89	20232554	JACQUELINE BALBINO PEIXOTO	0	0	0		AUSENTE
90	20231650	FERNANDA VIEIRA MENEZES	0	0	0		AUSENTE
91	20231854	ARYLSON FIGUEIREDO DA SILVA	0	0	0		AUSENTE
92	20232794	THIAGO NASCIMENTO COUTO	0	0	0		AUSENTE
93	20231795	LUCIANA ANDRADE TOSTES LOPES	0	0	0		AUSENTE
94	20231145	ANA CAROLINA DE PÁDUA ALPINO PEREIRA	0	0	0		AUSENTE
95	20230369	JEFERSON DIAS CARDOSO	0	0	0		AUSENTE
96	20231356	ARTHUR PONTE BARBOSA SILVA	0	0	0		AUSENTE
97	20232449	VICENTE VECCE LESSA NAVEGA DIAS	0	0	0		AUSENTE
98	20232180	MARIA EDUARDA FIAUX LOPES GUIMARÃES	0	0	0		AUSENTE
99	20233190	VANESSA DA SILVA UMBELINO	0	0	0		AUSENTE

**Professor I - 20h - CIÊNCIAS DA NATUREZA
2º Região - 1º distrito | Guarús**

	INSCRIÇÃO	NOME	LP	CP	CE	PONTOS	SITUAÇÃO
1	20233060	LUIZA DA SILVA COUTO REIS PUGLIA	5	7	5	22	APROVADO
2	20231753	MARCELY PEREIRA RIBEIRO	6	5	5	21	APROVADO
3	20230712	RAQUEL RIBEIRO BARRETO NUNES	6	3	7	23	DESCLASSIFICADO
4	20232683	KARINE DA SILVA PEIXOTO	3	8	6	23	DESCLASSIFICADO
5	20232284	KAMILA ROCHA BERNARDINO	3	7	5	20	DESCLASSIFICADO
6	20230625	CARLA MÁRCIA ALVARENGA DA SILVA	6	5	4	19	DESCLASSIFICADO
7	20232826	MARILANDIA CAMPOS PONTES	5	5	4	18	DESCLASSIFICADO
8	20231694	GABRIELLY PACÍFICO RAMOS	4	3	5	17	DESCLASSIFICADO
9	20233068	MARIA CECÍLIA CARVALHO AMÉRICO	5	4	4	17	DESCLASSIFICADO
10	20232645	DENIZE DE OLIVEIRA FERREIRA DE CARVALHO	3	6	4	17	DESCLASSIFICADO
11	20232905	RAFAEL DA SILVA LIMA	3	6	4	17	DESCLASSIFICADO
12	20232243	WAGNER DOS SANTOS	2	6	4	16	DESCLASSIFICADO
13	20230442	ZILANDA FARIA PEREIRA PEIXOTO	5	5	3	16	DESCLASSIFICADO
14	20230883	FERNANDA ALBANO RANGEL	4	3	4	15	DESCLASSIFICADO
15	20233004	MARIELLY CAMPOS DE LIMA ALVES	2	2	5	14	DESCLASSIFICADO
16	20233188	MELISSA DOS SANTOS VIDAL PESTANA	5	3	3	14	DESCLASSIFICADO
17	20232319	CRISTIANA PEREIRA	4	4	3	14	DESCLASSIFICADO
18	20230272	MANUELLA HENRIQUE DOS SANTOS	4	4	3	14	DESCLASSIFICADO

19	20230599	CAROLINE DAS NEVES TINOCO COITINHO	4	5	2	13	DECLASSIFICADO
20	20232414	KISSILA DE FREITAS ALMEIDA	4	5	2	13	DECLASSIFICADO
21	20230731	RUDSON DIAS MEDEIROS	3	6	2	13	DECLASSIFICADO
22	20231453	SUELLEN BRAGA SANTOS	3	3	1	8	DECLASSIFICADO
23	20230153	PATRICIA DA CONCEIÇÃO ALVES	0	0	0		AUSENTE
24	20232971	LEONARDO VASCONCELOS SILVA	0	0	0		AUSENTE
25	20231041	PRISCILLA MORAES MOREIRA BORGES	0	0	0		AUSENTE
26	20232303	NATALIA NETO DOS SANTOS NUNES	0	0	0		AUSENTE
27	20232497	MICHELY LOPES DA SILVA	0	0	0		AUSENTE
28	20232588	LETÍCIA DA SILVA MARVILA ARAGÃO	0	0	0		AUSENTE
29	20232716	LEIDIANE MIGUEL TEIXEIRA	0	0	0		AUSENTE
30	20231167	RODRIGO FERNANDES PEÇANHA	0	0	0		AUSENTE
31	20232223	GRAZIELE GIRLANE DA SILVA CARNEIRO	0	0	0		AUSENTE
32	20232766	DÉBORA HENRIQUE SALVADOR PEREIRA DOS SANTOS	0	0	0		AUSENTE
33	20232488	GABRIELA ALVES BRAZIL	0	0	0		AUSENTE
34	20231119	LAYLLA TAVARES RODRIGUES	0	0	0		AUSENTE
35	20232834	NATALÍ CASTIÇAL DE ABREU	0	0	0		AUSENTE

Professor I - 20h - CIÊNCIAS DA NATUREZA
3º Região - 2º distrito | Goytacazes - 17º distrito | Tocos

	INSCRIÇÃO	NOME	LP	CP	CE	PONTOS	SITUAÇÃO
1	20230732	IANA DE ALMEIDA MARAVILHA GOMES	6	7	6	25	APROVADO
2	20231228	GISELE CARVALHO DE ANDRADE	5	5	6	22	APROVADO
3	20230837	JANAÍNA MONTEIRO REIS	5	5	6	22	APROVADO
4	20230670	VERÔNICA SABRINA DA SILVA MOÇO	4	6	7	24	DECLASSIFICADO
5	20231186	DÉBORA CALDEIRA DO AMARAL GOMES	4	5	6	21	DECLASSIFICADO
6	20230316	MARIANA DA SILVA PEREIRA	4	7	5	21	DECLASSIFICADO
7	20232691	CAROLINE PESSANHA DA SILVA	8	5	4	21	DECLASSIFICADO
8	20233155	TAYMARA SABINO TAVARES JORGE	6	7	3	19	DECLASSIFICADO
9	20230583	MARCELLA RIBEIRO RANGEL	6	6	3	18	DECLASSIFICADO
10	20232464	WANDERSON JUNIOR DOS SANTOS CHAGAS	4	5	4	17	DECLASSIFICADO
11	20230382	BIANCA RANGEL VIANA	4	5	4	17	DECLASSIFICADO
12	20232779	LARA LOPES MARINS AZEREDO	3	3	5	16	DECLASSIFICADO
13	20232453	CRISLA BARRETO PESSANHA	3	6	3	15	DECLASSIFICADO
14	20231675	CLAUDIA MARCIA DO AMARAL RANGEL MARINS	3	5	2	12	DECLASSIFICADO
15	20230022	ELCIO NUNES DE MACEDO	0	0	0		AUSENTE
16	20232061	REGINA DOS SANTOS GONÇALVES BOA MORTE	0	0	0		AUSENTE
17	20230335	EDUARDO NASCIMENTO DE MORAIS	0	0	0		AUSENTE
18	20231715	VICTOR DOS SANTOS CARVALHO	0	0	0		AUSENTE
19	20230483	ELIZABETH RIBEIRO RABELO	0	0	0		AUSENTE
20	20231702	SARAH MACIEL DIAMANTINO DE SÁ	0	0	0		AUSENTE
21	20231987	DAVI FARIAS AZEREDO	0	0	0		AUSENTE

Professor I - 20h - CIÊNCIAS DA NATUREZA
4º Região - 3º distrito | Santo Amaro de Campos

	INSCRIÇÃO	NOME	LP	CP	CE	PONTOS	SITUAÇÃO
1	20232727	MERIELI DOS SANTOS RIBEIRO	5	6	5	21	APROVADO
2	20230211	FABIANNY DOS SANTOS ROSA	2	8	5	20	DECLASSIFICADO
3	20230773	MAICLLEY FERREIRA PEREIRA	4	6	4	18	DECLASSIFICADO
4	20231989	AMANDA TOLEDO MACHADO	3	6	4	17	DECLASSIFICADO
5	20232623	FERNANDA SANTOS TEODORO	3	6	3	15	DECLASSIFICADO
6	20232823	LUCIANA DE ABREU ROCHA SANTOS	5	2	3	13	DECLASSIFICADO
7	20230238	VÂNIA MACIEL DE FREITAS RANGEL	0	0	0		AUSENTE
8	20232463	MARCELA NOGUEIRA DO ROSÁRIO	0	0	0		AUSENTE

Professor I - 20h - CIÊNCIAS DA NATUREZA
5º Região - 4º distrito | São Sebastião de Campos - 5º distrito | Mussurepe

	INSCRIÇÃO	NOME	LP	CP	CE	PONTOS	SITUAÇÃO
1	20230903	TÂMARA CAROLINA GOMES RIBEIRO	5	6	5	21	APROVADO
2	20232972	KEYANA LAUDIMIO DE SOUSA GUEDES	6	4	3	16	DECLASSIFICADO
3	20230204	ISABEL CRISTINA DE CARVALHO PEIXOTO DA SILVA	5	5	3	16	DECLASSIFICADO
4	20231730	CARLA BEATRIZ DOS SANTOS GOMES	3	5	3	14	DECLASSIFICADO
5	20230975	MARIA DE LOURDES NUNES ALVES	0	0	0		AUSENTE
6	20230962	CAMILA QUINTANILHA GOMES VIANA	0	0	0		AUSENTE
7	20232922	IRIS VALQUÍRIA MEDEIROS DA CRUZ TEIXEIRA	0	0	0		AUSENTE

Professor I - 20h - CIÊNCIAS DA NATUREZA
6º Região - 7º distrito | Travessão

	INSCRIÇÃO	NOME	LP	CP	CE	PONTOS	SITUAÇÃO
1	20232508	ISABEL CRISTINA JUNQUEIRA LEITE	7	7	8	30	APROVADO

2	20232741	ANA LÍVIA DOS SANTOS CONCEIÇÃO	6	6	5	22	APROVADO
3	20230249	SAYARA PITOTE NETO DA CUNHA	5	5	5	20	APROVADO
4	20231947	CRIS MOREIRA DUARTE	4	4	6	20	DECLASSIFICADO
5	20232626	KÍSSILA SOARES ADÃO PEREIRA	4	4	5	18	DECLASSIFICADO
6	20230219	RAFAELA BERNARDES DA SILVA SANTANA OLIVEIRA	5	7	3	18	DECLASSIFICADO
7	20231497	VIVIAN GESTEIRA PASSOS ARAÚJO	4	4	4	16	DECLASSIFICADO
8	20232733	ISABELA DIAS MANHAES	0	0	0		AUSENTE
9	20233085	KEITE VALADARES BARRETO	0	0	0		AUSENTE
10	20233099	LÍGIA CORREIA ALVES	0	0	0		AUSENTE
11	20233199	TAILINE SILVA DE CARVALHO CONCEIÇÃO	0	0	0		AUSENTE

Professor I - 20h - CIÊNCIAS DA NATUREZA
7ª Região - 9º distrito | Morangaba

	INSCRIÇÃO	NOME	LP	CP	CE	PONTOS	SITUAÇÃO
1	20231744	ALINE PEIXOTO VILAÇA DIAS	0	0	0		AUSENTE

Professor I - 20h - CIÊNCIAS DA NATUREZA
8ª Região - 10º distrito | Ibitioca - 11º distrito | Dores de Macabu - 15º distrito | Serrinha

	INSCRIÇÃO	NOME	LP	CP	CE	PONTOS	SITUAÇÃO
1	20231697	LARISSA LEITE GOMES	4	6	6	22	DECLASSIFICADO
2	20230824	JONY MARCOS GONZAGA NARCISO	4	5	4	17	DECLASSIFICADO
3	20231674	CRIS COUTINHO DOS REIS	5	0	2	9	DECLASSIFICADO
4	20233011	GLEYSON DA SILVA RIBEIRO	2	2	2	8	DECLASSIFICADO
5	20230513	ADRIANA GUEDES BATISTA SANTOS	0	0	0		AUSENTE
6	20230966	AMANDA FREIRE DA SILVA DAUMAS	0	0	0		AUSENTE
7	20230977	VANUSA DA SILVA TERRA	0	0	0		AUSENTE

Professor I - 20h - CIÊNCIAS DA NATUREZA
9ª Região - 12º distrito | Morro do Coco - 13º distrito | Santo Eduardo - 18º distrito | Santa Maria - 20º distrito | Vila Nova de Campos

	INSCRIÇÃO	NOME	LP	CP	CE	PONTOS	SITUAÇÃO
1	20231237	ELIVELTON DE SOUZA ROCHEDO	5	7	5	22	APROVADO
2	20231059	LARISSA MAXIMIANO RESENDE	5	4	6	21	DECLASSIFICADO
3	20230221	CAMILA EMILIANO GIL	5	5	4	18	DECLASSIFICADO
4	20232212	YANDRA DA SILVA FLOR	3	5	2	12	DECLASSIFICADO
5	20230675	RAPHAELA MENDONÇA MONTEIRO	3	4	2	11	DECLASSIFICADO
6	20231195	DEISYLANE BERTANHA DE SOUZA ROSA	0	0	0		AUSENTE
7	20230245	FRANCISCO REGINALDO CAETANO DE ARAÚJO	0	0	0		AUSENTE
8	20232862	RAMIRIS PETRILHO SILVEIRA	0	0	0		AUSENTE
9	20231493	EDIMARA RIBEIRO DA SILVA AMARAL	0	0	0		AUSENTE
10	20233202	JAQUELINE MAXIMIANO RESENDE SATURNINO ALVES	0	0	0		AUSENTE
11	20232918	LARISSA TEIXEIRA REIS TALYULI	0	0	0		AUSENTE
12	20232316	IZABELA DA COSTA BASILIO	0	0	0		AUSENTE

Professor I 20h - EDUCAÇÃO FÍSICA
1ª Região - 1º distrito | Área Central

	INSCRIÇÃO	NOME	LP	CP	CE	PONTOS	SITUAÇÃO
1	20232594	JARBAS REIS SARAIVA	5	8	10	33	APROVADO
2	20232215	KEYLA MARA CARVALHO BERNARDO	6	6	10	32	APROVADO
3	20230630	CHRISTOVAM GUILHERME NARKEVICS BAYER	5	7	10	32	APROVADO
4	20231789	ANA CAROLINA MOTA RODRIGUES CALDAS	5	7	10	32	APROVADO
5	20231069	LAIS BARRETO BARCELOS	5	7	10	32	APROVADO
6	20231810	ROBERTA QUINTANILHA PEREIRA	5	6	10	31	APROVADO
7	20232599	CARLA MONIELLE RIBEIRO DE AZEREDO	5	6	10	31	APROVADO
8	20232435	BRUNO RANGEL CRISPIM FERREIRA	5	6	10	31	APROVADO
9	20230984	PAOLA MELO DE SOUZA	5	6	10	31	APROVADO
10	20231299	JÚLIA DE SOUZA LOPES	5	6	10	31	APROVADO
11	20232452	RIVERSON COUTO MACHADO	5	5	10	30	APROVADO
12	20231627	EDILAINE HENRIQUES AZEREDO	5	5	10	30	APROVADO
13	20231318	JOÃO VITOR FERNANDES JORGE WALTZ	5	5	10	30	APROVADO
14	20230533	DAVI JUNIOR NOGUEIRA PEREIRA	5	7	9	30	APROVADO
15	20231883	PATRICK ALMEIDA SIQUEIRA	5	6	9	29	APROVADO
16	20230894	LIANA SIQUEIRA AQUINO	5	5	9	28	APROVADO
17	20230875	MARCELO SILVA SEPULVEDA FILHO	5	5	9	28	APROVADO
18	20230584	JOYCE MESQUITA DA CONCEIÇÃO	5	5	9	28	APROVADO
19	20231784	LUIZ RICARDO RIBEIRO MANHÃES	5	5	9	28	APROVADO
20	20232647	ANDREZA MARIANO DE OLIVEIRA	3	8	10	31	DECLASSIFICADO
21	20231763	DIOGO DOS SANTOS MARIANO SILVA	5	4	10	29	DECLASSIFICADO
22	20230289	CARLOS EDUARDO PAES WAGNER FILHO	5	4	10	29	DECLASSIFICADO
23	20233184	DANIEL DE OLIVEIRA GUIMARÃES	5	4	10	29	DECLASSIFICADO
24	20231459	DIOGO RIBEIRO GOMES LEANDRO	4	5	10	29	DECLASSIFICADO
25	20231793	DAYANA BATISTA DE AZEVEDO	4	5	10	29	DECLASSIFICADO

26	20232614	YURI PANY NUNES	4	5	10	29	DESCCLASSIFICADO
27	20232868	DOUGLAS ALVES DE BARROS	4	5	10	29	DESCCLASSIFICADO
28	20231797	MAITÉ BARRETO DE CARVALHO	3	6	10	29	DESCCLASSIFICADO
29	20230889	KELLY SILVA REZENDE	3	8	9	29	DESCCLASSIFICADO
30	20230845	LEANDRO GREGÓRIO DOS SANTOS	3	8	9	29	DESCCLASSIFICADO
31	20231750	RODOLFO DA SILVIA REIS	5	3	10	28	DESCCLASSIFICADO
32	20232962	LUCAS DA SILVA BARROSO	3	5	10	28	DESCCLASSIFICADO
33	20232959	SARA SILVA DA ROCHA	3	5	10	28	DESCCLASSIFICADO
34	20231072	LAURA MONTEIRO REBEL	6	4	9	28	DESCCLASSIFICADO
35	20232908	MAYANA VASCONCELOS DA CONCEIÇÃO	3	4	10	27	DESCCLASSIFICADO
36	20230402	NICHOLLAS XAVIER GOMES PESSANHA	3	4	10	27	DESCCLASSIFICADO
37	20231499	MARIA LUIZA RANGEL CRISPIM FERREIRA	3	4	10	27	DESCCLASSIFICADO
38	20232027	LARISSA ALMEIDA DIAS ALVES	5	4	9	27	DESCCLASSIFICADO
39	20233097	DOUGLAS MAGALDI PESSANHA DE SOUZA	4	5	9	27	DESCCLASSIFICADO
40	20231671	ANDERSON DOS SANTOS CARLOS	3	6	9	27	DESCCLASSIFICADO
41	20231742	LETÍCIA PORTO BEIRAL	3	6	9	27	DESCCLASSIFICADO
42	20232238	LUIZA PINHEIRO ANHANHA BRANCO RODRIGUES	3	6	9	27	DESCCLASSIFICADO
43	20230341	JOYCE NUNES CARNEIRO DA SILVA	3	6	9	27	DESCCLASSIFICADO
44	20232006	ARIANA BATISTA DOS SANTOS	4	4	9	26	DESCCLASSIFICADO
45	20231302	RAYSSA FERREIRA DE ARAÚJO FARIA	3	5	9	26	DESCCLASSIFICADO
46	20232021	LUCIANA TELES DA SILVA QUITETE	2	3	10	25	DESCCLASSIFICADO
47	20231932	JULIANA DE SOUZA MADEIRA	2	3	10	25	DESCCLASSIFICADO
48	20230779	GABRIELLA PAVONI RISCADO	3	4	9	25	DESCCLASSIFICADO
49	20232846	CÂNDIDA VANESSA GUIMARÃES FERNANDES	4	5	8	25	DESCCLASSIFICADO
50	20231248	CAIO NASCIMENTO DE CARVALHO	3	6	8	25	DESCCLASSIFICADO
51	20231726	THIERES HENRIQUES RIBEIRO DE AZEVEDO	3	5	8	24	DESCCLASSIFICADO
52	20231628	REGINALDO ASSAD MOCAIBER	2	2	10	24	DESCCLASSIFICADO
53	20230537	RAMON RANGEL FARIA	2	2	10	24	DESCCLASSIFICADO
54	20231765	VICTOR MACIEL DA COSTA	3	3	9	24	DESCCLASSIFICADO
55	20231971	LEOPOLDO DE CAMPOS SOARES NETO	3	5	8	24	DESCCLASSIFICADO
56	20231353	ODAIR JOSE SARDINHA DE SOUZA	4	1	9	23	DESCCLASSIFICADO
57	20231269	LUIZ ROBERTO DA SILVA WILLEMEN	4	1	9	23	DESCCLASSIFICADO
58	20231273	IGOR PEÇANHA MANHAES SOARES	3	2	9	23	DESCCLASSIFICADO
59	20230763	MAYRA DA SILVA RIBEIRO	2	3	9	23	DESCCLASSIFICADO
60	20230421	DÉBORA GOMES DOS SANTOS NEVES	4	3	8	23	DESCCLASSIFICADO
61	20230890	VANEZA ALVES GOMES	3	3	8	22	DESCCLASSIFICADO
62	20231746	ROBSON COSTA GUEDES	2	4	8	22	DESCCLASSIFICADO
63	20233018	DOUGLAS SANTANA DE LIMA	2	3	8	21	DESCCLASSIFICADO
64	20230936	MARINETE CRISTINA RIBEIRO FERNANDEZ	3	1	8	20	DESCCLASSIFICADO
65	20232050	LUIZA BALBI CONTE	4	1	7	19	DESCCLASSIFICADO
66	20230988	KARINA DE OLIVEIRA PAULO	3	4	6	19	DESCCLASSIFICADO
67	20232662	JEAN CARLO ROCHA MARTINS	3	1	6	16	DESCCLASSIFICADO
68	20231871	AMARILDO SOARES DO NASCIMENTO	0	0	0		AUSENTE
69	20231787	SANDERSON DO RÉGO CRISTIANINI	0	0	0		AUSENTE
70	20232153	NORMA BEATRIZ BARBOSA DE AZEVEDO	0	0	0		AUSENTE
71	20231213	VERÔNICA FERNANDES DE MATTOS	0	0	0		AUSENTE
72	20232895	OSVALDINO MOREIRA GALUCIO FILHO	0	0	0		AUSENTE
73	20232679	ROBSON SERPA GOMES	0	0	0		AUSENTE
74	20232188	JULIANA MOÇO PIMENTEL FRANÇA ALBERGARIA	0	0	0		AUSENTE
75	20231667	FERNANDA LEITÃO DE OLIVEIRA MADEIRA	0	0	0		AUSENTE
76	20231756	VAGNER RANGEL MORES	0	0	0		AUSENTE
77	20230529	BRUNO GOMES DA CUNHA	0	0	0		AUSENTE
78	20232442	ARTHUR LOBO PAES	0	0	0		AUSENTE
79	20232135	SÉRGIO MARCILIO CARVALHO	0	0	0		AUSENTE
80	20231313	JOSE ADERVAL DE LIMA	0	0	0		AUSENTE
81	20230347	NATALIA DA CONCEICAO WAGNER MARCOS	0	0	0		AUSENTE
82	20230907	VANESSA DE SOUZA SIQUEIRA ARAUJO	0	0	0		AUSENTE
83	20232601	PAULO ARAUJO DE SOUSA	0	0	0		AUSENTE
84	20233163	GEDEÃO BISPO DE SOUSA JUNIOR	0	0	0		AUSENTE
85	20231848	ELINE DIAS DA SILVA	0	0	0		AUSENTE
86	20231260	HYTHLA KHYSSYLA MARINS VIEIRA	0	0	0		AUSENTE
87	20231579	WALACE GOMES DOS SANTOS DA SILVA	0	0	0		AUSENTE
88	20230433	MICHELE DAIANE CARDOSO RIBEIRO AZEREDO	0	0	0		AUSENTE
89	20231258	GÉSSICA MIRANDA BARRETO OLIVEIRA	0	0	0		AUSENTE
90	20232924	VITOR FERNANDES GOMES	0	0	0		AUSENTE
91	20231281	FABIANO MARTINS SOARES	0	0	0		AUSENTE
92	20232098	PAHOLA BONATO DA SILVA AZEVEDO	0	0	0		AUSENTE
93	20232979	ELIAS JOAQUIM DE SANTANA JUNIOR	0	0	0		AUSENTE
94	20230958	LETÍCIA CODEÇO GOMES	0	0	0		AUSENTE

95	20230860	THAIANI MACHADO PAIXÃO MANTOVANI AVILA	0	0	0		AUSENTE
96	20230470	GABRIELLI CRESPO DA SILVA CARVALHO	0	0	0		AUSENTE
97	20231655	LUCAS DA CRUZ SILVA	0	0	0		AUSENTE
98	20232830	CAETANO FÉLIX DE OLIVEIRA	0	0	0		AUSENTE
99	20231325	AMANDA MARINS SÁ	0	0	0		AUSENTE

**Professor I 20h - EDUCAÇÃO FÍSICA
2ª Região - 1º distrito | Guarus**

	INSCRIÇÃO	NOME	LP	CP	CE	PONTOS	SITUAÇÃO
1	20230856	MICHAELLE RODRIGUES ROCHA	5	8	10	33	APROVADO
2	20230426	SABRINA NASCIMENTO DE FRANÇA	6	6	10	32	APROVADO
3	20232502	IGOR BATISTA SOTERO	5	5	9	28	APROVADO
4	20231714	SHAYANE DA COSTA SILVA	5	6	7	25	APROVADO
5	20231924	MARCUS VINICIUS LIRIO CARDOSO	6	4	10	30	DESCLASSIFICADO
6	20231341	FILLYPI FULLI DO NASCIMENTO MANHÃES	4	5	10	29	DESCLASSIFICADO
7	20231906	PATRICIA BARRETO DE SOUZA	2	7	10	29	DESCLASSIFICADO
8	20230684	GABRIELLA DE SOUZA ELIAS	5	3	10	28	DESCLASSIFICADO
9	20232114	MÔNICA VARGAS GONÇALVES CORRÊA	4	4	10	28	DESCLASSIFICADO
10	20231661	CRISTIANO ROZA PEREIRA	3	7	9	28	DESCLASSIFICADO
11	20230669	TAYANA LINHARES DE SOUZA	4	5	9	27	DESCLASSIFICADO
12	20231772	MAYLON RAYMUNDO RAMOS	4	5	9	27	DESCLASSIFICADO
13	20230567	JOYCE FERNANDES DE SOUZA FURRIEL	3	6	9	27	DESCLASSIFICADO
14	20231294	MILENA WALTZ FIGUEIREDO FERNANDES	3	6	9	27	DESCLASSIFICADO
15	20230607	NAYRA DE SOUZA MOTHÉ ALVARENGA	3	6	9	27	DESCLASSIFICADO
16	20230463	JONAS GUILHERME TEIXEIRA	4	4	9	26	DESCLASSIFICADO
17	20230177	CRISTIANE COELHO DA SILVA	3	5	9	26	DESCLASSIFICADO
18	20230181	SUÉLLY CRISTINA BARRETO GOMES	3	5	9	26	DESCLASSIFICADO
19	20232230	SUELLEM GARCIA VIEIRA DA SILVA	6	4	8	26	DESCLASSIFICADO
20	20232672	THIAGO SCAFURA DA MOTTA	2	5	9	25	DESCLASSIFICADO
21	20231618	LARISSA DRUMONT DA COSTA	5	4	8	25	DESCLASSIFICADO
22	20232069	KÉZIA VENTURA CABRAL SCAFURA	4	5	8	25	DESCLASSIFICADO
23	20230806	ALINE BELMIRO MONTEIRO ROCHINSKY	4	4	8	24	DESCLASSIFICADO
24	20230026	GUTIERRE NUNES BARCELLOS DE AZEVEDO	3	1	9	22	DESCLASSIFICADO
25	20231344	YURI DA SILVA MARQUES	4	4	7	22	DESCLASSIFICADO
26	20233154	COSME PEREIRA DE SOUZA	0	0	0		AUSENTE
27	20232115	MARCIAALVES DE SOUZA	0	0	0		AUSENTE
28	20230671	ARTHUR AZEVEDO DOS SANTOS	0	0	0		AUSENTE

**Professor I 20h - EDUCAÇÃO FÍSICA
3ª Região - 2º distrito | Goytacazes - 17º distrito | Tocos**

	INSCRIÇÃO	NOME	LP	CP	CE	PONTOS	SITUAÇÃO
1	20231617	BRUNO PIEDADE DE SOUZA	5	7	10	32	APROVADO
2	20232291	YOHANA QUINTANILHA DE ARAÚJO	7	6	9	31	APROVADO
3	20230423	ALINE SIQUEIRA RIBEIRO BATISTA	5	5	10	30	APROVADO
4	20231676	ANA LUÍSA DOS SANTOS SILVA	5	5	10	30	APROVADO
5	20230333	SHAYANE PEREIRA GONÇALVES ALVES	5	6	9	29	APROVADO
6	20231695	RENAN CENI DE ALMEIDA SANTOS	4	7	10	31	DESCLASSIFICADO
7	20231781	FABIANO ÂNGELO BORGES	4	6	10	30	DESCLASSIFICADO
8	20232597	POLLINE MORETI SOARES	4	6	10	30	DESCLASSIFICADO
9	20232419	LETÍCIA DA SILVA SOARES	5	3	10	28	DESCLASSIFICADO
10	20231498	SALIM MONT SERRAT DE SOUZA	6	4	9	28	DESCLASSIFICADO
11	20231677	LUIZ FELIPE GOMES DE ALMEIDA	2	6	9	26	DESCLASSIFICADO
12	20232202	IGOR DA SILVA NOGUEIRA	4	3	9	25	DESCLASSIFICADO
13	20230728	PRISCILA SALVE NOGUEIRA	7	4	7	25	DESCLASSIFICADO
14	20231540	LETICIA ETELVINA DOS SANTOS	2	2	10	24	DESCLASSIFICADO
15	20231693	DAIANA NOGUEIRA DE AZEVEDO	3	3	9	24	DESCLASSIFICADO
16	20230887	FERNANDA DE OLIVEIRA BARRETO	4	3	8	23	DESCLASSIFICADO
17	20231839	CARLOS ANDRÉ MESQUITA CAMPOS	3	3	8	22	DESCLASSIFICADO
18	20231590	SIVALDO LOPES NOGUEIRA	2	1	6	15	DESCLASSIFICADO
19	20231284	LUCIANA MANHÃES DE PRÉT	0	0	0		AUSENTE
20	20232012	GERLANY PINTO SOARES RANGEL	0	0	0		AUSENTE
21	20230762	JOSEMARA HENRIQUE DA SILVA PESSANHA	0	0	0		AUSENTE
22	20231552	THIAGO DE ANDRADE TAVARES	0	0	0		AUSENTE
23	20230298	VERONICA ARAUJO RODRIGUES PAES	0	0	0		AUSENTE
24	20230736	SUÉLEN CRUZ MONTEIRO	0	0	0		AUSENTE
25	20232615	ACHILLES DE QUEIROZ NETO	0	0	0		AUSENTE
26	20232322	JOEL RIBEIRO BOA MORTE FARIA	0	0	0		AUSENTE
27	20231295	CAROLINE PEREIRA GOMES	0	0	0		AUSENTE

Professor I 20h - EDUCAÇÃO FÍSICA
4º Região - 3º distrito | Santo Amaro de Campos

	INSCRIÇÃO	NOME	LP	CP	CE	PONTOS	SITUAÇÃO
1	20232527	MICHELE BANDEIRA APOLINÁRIO	6	6	9	30	APROVADO
2	20231271	LUANN VIANA MONTEIRO	5	7	9	30	APROVADO
3	20232311	GISELE APARECIDA PEREIRA DE FREITAS	7	4	10	31	DECLASSIFICADO
4	20232902	LINCOLN RANGEL MOREIRA SANTOS	3	5	10	28	DECLASSIFICADO
5	20230702	ANA CAROLINY DA SILVA MANHÃES	5	4	9	27	DECLASSIFICADO
6	20230802	WANDERSON DE OLIVEIRA SARDINHA	4	5	9	27	DECLASSIFICADO
7	20230784	ALINNE PESSANHA MORAES ESPINDOLA	5	4	8	25	DECLASSIFICADO
8	20231331	YGOR DE SOUZA MONTEIRO	3	3	9	24	DECLASSIFICADO
9	20230184	THAIS DE AZEVEDO NUNES	2	4	9	24	DECLASSIFICADO
10	20231624	RAPHAEL PEDRA DE CARVALHO	0	0	0		AUSENTE
11	20232607	MANUELE DA SILVA RIBEIRO	0	0	0		AUSENTE
12	20232416	DAVI TOLEDO PIMENTA	0	0	0		AUSENTE

Professor I 20h - EDUCAÇÃO FÍSICA
5º Região - 4º distrito | São Sebastião de Campos - 5º distrito | Mussurepe

	INSCRIÇÃO	NOME	LP	CP	CE	PONTOS	SITUAÇÃO
1	20230273	VANDÉRLEI QUITETE RIBEIRO	6	5	10	31	APROVADO
2	20231189	SANDRO ALÍPIO DE SOUZA	5	6	9	29	APROVADO
3	20231139	IGOR DA SILVA RANGEL RODRIGUES	2	6	10	28	DECLASSIFICADO
4	20230819	CARLOS FERNANDO PEREIRA JUNIOR	4	6	9	28	DECLASSIFICADO
5	20231710	JOSÉ MATHEUS RODRIGUES DE SOUZA	0	0	0		AUSENTE

Professor I 20h - EDUCAÇÃO FÍSICA
6º Região - 7º distrito | Travessão

	INSCRIÇÃO	NOME	LP	CP	CE	PONTOS	SITUAÇÃO
1	20232613	SAMANTHA DOS SANTOS MORAES	5	6	10	31	APROVADO
2	20231556	RAFAELA NOGUEIRA GOMES MARTINS	5	5	10	30	APROVADO
3	20230292	LEONARDO LIMA BARRETO	5	5	10	30	APROVADO
4	20230270	LAURIANE DA SILVA TEIXEIRA	4	5	10	29	DECLASSIFICADO
5	20232493	CLARICE DA SILVA VELASCO	3	4	10	27	DECLASSIFICADO
6	20231507	PAULO FRANCIS BARCELOS BASTOS DE BRITO	0	0	0		AUSENTE
7	20230591	FERNANDA NEVES ALVES BASTOS	0	0	0		AUSENTE
8	20233181	BRUNA AUADE DA SILVA	0	0	0		AUSENTE
9	20230674	LAURA DE MESQUITA MOTA DA SILVA	0	0	0		AUSENTE

Professor I 20h - EDUCAÇÃO FÍSICA
7º Região - 9º distrito | Morangaba

	INSCRIÇÃO	NOME	LP	CP	CE	PONTOS	SITUAÇÃO
1	20230379	CARLOS ALBERTO DE MESQUITA RODRIGUES	0	0	0		AUSENTE

Professor I 20h - EDUCAÇÃO FÍSICA
8º Região - 10º distrito | Ibitioca - 11º distrito | Dores de Macabu - 15º distrito | Serrinha

	INSCRIÇÃO	NOME	LP	CP	CE	PONTOS	SITUAÇÃO
1	20232742	FABIO DA SILVA BARRETO	3	7	10	30	DECLASSIFICADO
2	20232795	DANIELLE CRISTINE DA SILVA NASCIMENTO	4	5	10	29	DECLASSIFICADO
3	20230547	MAX DOUGLAS GOMES TAVARES	4	6	9	28	DECLASSIFICADO
4	20230138	JUMAITAR MASCARENHAS DE ALMEIDA	2	5	8	23	DECLASSIFICADO

Professor I 20h - EDUCAÇÃO FÍSICA
9º Região - 12º distrito | Morro do Coco - 13º distrito | Santo Eduardo - 18º distrito | Santa Maria - 20º distrito | Vila Nova de Campos

	INSCRIÇÃO	NOME	LP	CP	CE	PONTOS	SITUAÇÃO
1	20232334	GABRIELA MARTINS FIGUEIREDO COUTINHO	5	6	9	29	APROVADO
2	20231545	IHORRANA RANGEL DE SOUZA	3	4	10	27	DECLASSIFICADO
3	20231751	DAIANE ALVES ANTUNES	0	0	0		AUSENTE
4	20232443	MARRIETE SILVA SANTIAGO	0	0	0		AUSENTE

Professor I - 20h - ENSINO RELIGIOSO
1º Região - 1º distrito | Área Central

	INSCRIÇÃO	NOME	LP	CP	CE	PONTOS	SITUAÇÃO
1	20230673	ANDRÉA PARENTE FERREIRA	5	5	5	20	APROVADO
2	20230859	TAMIRES DE SOUZA AMARAL MENEZES CAMPOS	3	4	8	23	DECLASSIFICADO
3	20232219	MÁRCIA ADENÍZIA DO NASCIMENTO DA SILVA FREITAS	3	6	7	23	DECLASSIFICADO
4	20230717	ELISABETE DOS SANTOS MONTEIRO DOMINGOS	6	4	6	22	DECLASSIFICADO
5	20232709	CARLA PRISCILA DA SILVA FREITAS	4	6	6	22	DECLASSIFICADO
6	20230312	HERICA HELENA MATIAS CHAGAS DA SILVA	5	4	6	21	DECLASSIFICADO
7	20233105	BRUNO DE CARVALHO ROCHA	5	4	6	21	DECLASSIFICADO
8	20233025	ROBSON FARIA RIBEIRO	4	4	6	20	DECLASSIFICADO
9	20230935	VERA LUCIA BATISTA DE AZEVEDO PESSANHA	2	3	7	19	DECLASSIFICADO
10	20232569	VALDEIZA DA CONCEIÇÃO SILVA	2	3	6	17	DECLASSIFICADO
11	20230077	LUIZ MAURÍCIO GOMES DO ESPÍRITO SANTO	2	5	5	17	DECLASSIFICADO

12	20230374	ADRIANA PAULA DE SOUZA OLIVEIRA	1	4	3	11	DECLASSIFICADO
13	20232758	NILCEA DA SILVA CALDAS	0	0	0		AUSENTE
14	20232082	DEISE CONCEIÇÃO BARRETO RISCADO	0	0	0		AUSENTE
15	20232157	JORGE LUIZ MONTEIRO DE SOUZA	0	0	0		AUSENTE
16	20231531	MICHELINE CAETANO DE JESUS	0	0	0		AUSENTE
17	20232548	EDUARDO DE SOUZA LAURINDO	0	0	0		AUSENTE
18	20230581	RICARDO FONSECA NOVAIS	0	0	0		AUSENTE
19	20230236	THATIANA DOS SANTOS SILVA BRUM	0	0	0		AUSENTE
20	20231669	TAYNÁ CARDOSO GONÇALVES SARDINHA	0	0	0		AUSENTE
21	20233108	MARCELO ADRIANO FERREIRA JUNIOR	0	0	0		AUSENTE

**Professor I - 20h - ENSINO RELIGIOSO
2ª Região - 1º distrito | Guarus**

	INSCRIÇÃO	NOME	LP	CP	CE	PONTOS	SITUAÇÃO
1	20231663	JOYCE RAMOS MATOS	5	5	7	24	APROVADO
2	20230631	FLÁVIO DA SILVA CHAVES	5	4	8	25	DECLASSIFICADO
3	20231861	ELI MARTINS DA SILVA	3	6	7	23	DECLASSIFICADO
4	20231409	MARCUS VINICIUS BATISTA BENSE	4	5	6	21	DECLASSIFICADO
5	20233114	LEONARDO JUNIO DO NASCIMENTO VALENTIM	3	6	5	19	DECLASSIFICADO
6	20231680	ANDERSON DOS SANTOS RIBEIRO	3	2	5	15	DECLASSIFICADO
7	20230168	LILIAN CRISTINA DE SOUSA	6	1	2	11	DECLASSIFICADO
8	20232130	MAGNO GREY NUNES SCHWARTZ	0	0	0		AUSENTE
9	20230741	JÉSSICA MACHADO SARDINHA	0	0	0		AUSENTE

**Professor I - 20h - ENSINO RELIGIOSO
3ª Região - 2º distrito | Goytacazes - 17º distrito | Tocos**

	INSCRIÇÃO	NOME	LP	CP	CE	PONTOS	SITUAÇÃO
1	20230174	DEONILMA RIBEIRO MOTA BANDEIRA PESSANHA	0	0	0		AUSENTE
2	20231633	AMABILE DE SOUZA TORRESIA DE PAULA	0	0	0		AUSENTE
3	20231103	NATHALIA MATOS DOS SANTOS	0	0	0		AUSENTE

**Professor I - 20h - ENSINO RELIGIOSO
4ª Região - 3º distrito | Santo Amaro de Campos**

	INSCRIÇÃO	NOME	LP	CP	CE	PONTOS	SITUAÇÃO
1	20230780	MISAEEL CORRÊA DE CARVALHO JÚNIOR	4	4	4	16	DECLASSIFICADO

**Professor I - 20h - ENSINO RELIGIOSO
5ª Região - 4º distrito | São Sebastião de Campos - 5º distrito | Mussurepe**

	INSCRIÇÃO	NOME	LP	CP	CE	PONTOS	SITUAÇÃO
1	20231327	DANIEL GUEDES FERREIRA	3	7	8	26	DECLASSIFICADO

**Professor I - 20h - ENSINO RELIGIOSO
6ª Região - 7º distrito | Travessão**

	INSCRIÇÃO	NOME	LP	CP	CE	PONTOS	SITUAÇÃO
1	20230194	MIQUEIAS DO NASCIMENTO RODRIGUES	4	4	7	22	DECLASSIFICADO
2	20231536	ELIETE SILVA GOMES MARTINS	0	0	0		AUSENTE
3	20232835	LUCAS SOARES SILVA PÓVOA	0	0	0		AUSENTE

**Professor I - 20h - ENSINO RELIGIOSO
7ª Região - 9º distrito | Morangaba**

	INSCRIÇÃO	NOME	LP	CP	CE	PONTOS	SITUAÇÃO
1	20232479	GISELE SILVA GOMES	5	8	7	27	APROVADO

**Professor I - 20h - ENSINO RELIGIOSO
8ª Região - 10º distrito | Ibitioca - 11º distrito | Dolores de Macabu - 15º distrito | Serrinha**

	INSCRIÇÃO	NOME	LP	CP	CE	PONTOS	SITUAÇÃO
1	20230791	ROZELI GOMES	0	0	0		AUSENTE
2	20233026	UANDERSON REIS	0	0	0		AUSENTE

**Professor I - 20h - ENSINO RELIGIOSO
9ª Região - 12º distrito | Morro do Coco - 13º distrito | Santo Eduardo - 18º distrito | Santa Maria - 20º distrito | Vila Nova de Campos**

	INSCRIÇÃO	NOME	LP	CP	CE	PONTOS	SITUAÇÃO
1	20232987	LEONARDO FRANCISCO DOS ANJOS	3	3	6	18	DECLASSIFICADO
2	20232205	MÔNICA CABRAL LAMÔNICA	0	0	0		AUSENTE
3	20231334	JANAÍNA GOMES DE SOUZA ALMEIDA	0	0	0		AUSENTE
4	20232165	RODRIGO DA CRUZ JANUARIO	0	0	0		AUSENTE

**Professor I - 20h - GEOGRAFIA
1ª Região - 1º distrito | Área Central**

	INSCRIÇÃO	NOME	LP	CP	CE	PONTOS	SITUAÇÃO
1	20231877	ANDREZA ROHEM GUALBERTO	9	7	9	34	APROVADO

2	20232226	SARA DE SOUZA DA SILVA	6	8	8	30	APROVADO
3	20232074	CAMILA SANTOS CANHOLATO	5	6	9	29	APROVADO
4	20231711	ANA BEATRIZ DE OLIVEIRA DOMINGOS	5	7	8	28	APROVADO
5	20232199	ALINE PORTO HENRIQUES	5	6	8	27	APROVADO
6	20231065	SARAH DE CARVALHO CERQUEIRA	5	8	7	27	APROVADO
7	20232296	MÔNICA PINHEIRO FREITAS RIBEIRO	7	8	6	27	APROVADO
8	20230311	ANA CAROLINA CARVALHO RANGEL DE OLIVEIRA	5	5	8	26	APROVADO
9	20231980	BIANCA DE SOUZA MORAES	6	6	7	26	APROVADO
10	20231514	LUDMILA DA PENHA MILITÃO	5	6	7	25	APROVADO
11	20231109	JOÃO PEDRO MARTINS RIBEIRO	5	6	7	25	APROVADO
12	20231354	EDUARDA DA SILVA RODRIGUES	5	6	7	25	APROVADO
13	20232920	ROBERTA MARIA RODRIGUES GOMES	7	5	6	24	APROVADO
14	20231308	MARIANA DE SOUZA BATISTA	5	6	6	23	APROVADO
15	20231027	KELLY CRISTINA LIMA GARCIA	5	5	6	22	APROVADO
16	20232822	MIRIAN CELESTE SALIH TEIXEIRA	6	5	5	21	APROVADO
17	20232854	ANA CRISTINA LIMA NOVAES	5	5	5	20	APROVADO
18	20231849	LUAN PÓRTO RISSI	5	5	5	20	APROVADO
19	20232586	YAN MOREIRA MONTEIRO CORRÊA	4	6	10	30	DESCLASSIFICADO
20	20231210	VITÓRIA RIBEIRO GOMES NASCIMENTO	4	7	8	27	DESCLASSIFICADO
21	20231933	DAYANA DOS SANTOS TEIXEIRA	3	5	9	26	DESCLASSIFICADO
22	20231981	LUIZ GUSTAVO BORGES DO ROSARIO	3	7	8	26	DESCLASSIFICADO
23	20231457	VÍTOR NUNES NOGUEIRA	2	5	9	25	DESCLASSIFICADO
24	20231699	LUCAS DA SILVA PESSANHA	4	5	8	25	DESCLASSIFICADO
25	20231220	JESSICA ROCHA DA FONSECA	3	6	8	25	DESCLASSIFICADO
26	20232780	DAYANA PINTO MACHADO DE ALMEIDA	7	4	7	25	DESCLASSIFICADO
27	20233113	MARCILIO DOS SANTOS BARRETO	2	9	7	25	DESCLASSIFICADO
28	20231560	THALES DUARTE GIL	4	4	8	24	DESCLASSIFICADO
29	20231179	HENRIQUE BANDEIRA ATANES	4	6	7	24	DESCLASSIFICADO
30	20231231	JHEIMMYS DOUGLAS BARRETO MANHÃES	2	5	8	23	DESCLASSIFICADO
31	20233080	SAMUEL COUTINHO WIGAND CABRAL	5	4	7	23	DESCLASSIFICADO
32	20232339	EDIVAN RÔMULO MANHÃES PEIXOTO	4	5	7	23	DESCLASSIFICADO
33	20231604	LARISSA DE OLIVEIRA MELO	3	6	7	23	DESCLASSIFICADO
34	20233048	MYLLENE PESSANHA DOS SANTOS PEIXOTO	3	6	7	23	DESCLASSIFICADO
35	20232456	CARMEM LÚCIA CLEMENTE MACIEL DE MOURA	4	4	7	22	DESCLASSIFICADO
36	20231690	ARIANNA LAIRA DE CARVALHO DA SILVA MAYERHOFER	4	6	6	22	DESCLASSIFICADO
37	20230852	CÂNDIDO FRANCISCO DE PAULA NETO	4	6	6	22	DESCLASSIFICADO
38	20230348	THAMIRES ALVARENGA GOMES.	2	3	8	21	DESCLASSIFICADO
39	20231480	SAMUEL DE ABREU ALMEIDA	4	3	7	21	DESCLASSIFICADO
40	20231850	TAINÁ FERNANDES MARIANO FERREIRA	2	5	7	21	DESCLASSIFICADO
41	20231803	MÍRIAN BELARMINDO DA SILVA	5	4	6	21	DESCLASSIFICADO
42	20232855	WALLACE DE CARVALHO NEVES	4	5	6	21	DESCLASSIFICADO
43	20230422	IURY PADRÃO DA SILVA	3	6	6	21	DESCLASSIFICADO
44	20231808	AUTA DE JESUS BRAGA	4	7	5	21	DESCLASSIFICADO
45	20232848	MARCIA VALERIA FERREIRA GAMA	4	4	6	20	DESCLASSIFICADO
46	20230437	ELIÃ LOPES PIMENTA MACHADO	3	5	6	20	DESCLASSIFICADO
47	20231393	MAYARA CORRÊA PEIXOTO	3	4	6	19	DESCLASSIFICADO
48	20232748	ELISÂNGELA SILVA DOS SANTOS	5	4	5	19	DESCLASSIFICADO
49	20232474	HORRANA DE CARVALHO BERNARDO	4	4	5	18	DESCLASSIFICADO
50	20231541	BRUNO MIRANDA AMORIM	6	4	4	18	DESCLASSIFICADO
51	20231471	JULIANA SANTANA RIBEIRO DA SILVA	4	5	4	17	DESCLASSIFICADO
52	20231770	ANA PAULA DE MELLO SOUZA	3	6	4	17	DESCLASSIFICADO
53	20232403	SILVIA PATRICIA DE AZEREDO PEREIRA NETO	5	1	5	16	DESCLASSIFICADO
54	20233170	LEONARDO DE SOUSA MACHADO	5	3	4	16	DESCLASSIFICADO
55	20230401	TELMA DOS REIS RISCADO	3	2	4	13	DESCLASSIFICADO
56	20230754	CRISTIANE COSTA PINTO	5	2	3	13	DESCLASSIFICADO
57	20231878	ROBERTO SILVA DE SÁ	0	0	0		AUSENTE
58	20231979	ROSIVANA RIBEIRO GOMES	0	0	0		AUSENTE
59	20230106	ALEXANDRE SILVA RED	0	0	0		AUSENTE
60	20232095	LEANDRA DE SOUZA LOUZADA MENDONÇA	0	0	0		AUSENTE
61	20231896	RENATA MARTINS EDUARDO SOUZA	0	0	0		AUSENTE
62	20232543	NÍVIA MARIA LOURENÇO GOMES	0	0	0		AUSENTE
63	20230979	DÉBORA OLIVEIRA CHAGAS AMBRÓSIO	0	0	0		AUSENTE
64	20232638	MÔNICA RIBEIRO DE ALMEIDA CRUZ DA HORA	0	0	0		AUSENTE
65	20232535	DÉBORA FONTES TEIXEIRA	0	0	0		AUSENTE

66	20231122	MONIQUE BARCELOS DA SILVA	0	0	0		AUSENTE
67	20230788	WALLAS FARIAS DE SOUZA	0	0	0		AUSENTE
68	20230416	LARISSA NUNES MARTINS	0	0	0		AUSENTE
69	20232225	MARCIANE DE ALMEIDA RANGEL	0	0	0		AUSENTE
70	20232429	RAÍ ANGELO DOS SANTOS	0	0	0		AUSENTE
71	20231009	LARICE BARRETO GOMES OLIVEIRA	0	0	0		AUSENTE
72	20232281	KESIA OLIVEIRA WILLEMEN DE ABREU GOMES	0	0	0		AUSENTE
73	20231503	GABRIEL SANTANA DE ALMEIDA	0	0	0		AUSENTE
74	20230410	BLENDIA COUTINHO DE LIMA	0	0	0		AUSENTE
75	20231865	HELENA CRISTINA MOREIRA VALENTE	0	0	0		AUSENTE
76	20231197	AMANDA DAMASCENO ALVES	0	0	0		AUSENTE
77	20232005	LETÍCIA SOUZA SOARES DA SILVA	0	0	0		AUSENTE
78	20233194	JOÃO PEDRO GOMES TOLEDO	0	0	0		AUSENTE
79	20232933	ANA PAULA AZEVEDO DA COSTA SALLES	0	0	0		AUSENTE
80	20231304	THERESA DAMIANA CARVALHO DA CONCEIÇÃO	0	0	0		AUSENTE

**Professor I - 20h - GEOGRAFIA
2º Região - 1º distrito | Guarus**

	INSCRIÇÃO	NOME	LP	CP	CE	PONTOS	SITUAÇÃO
1	20230381	RUAN VIRGINIO BARRETO VALENTIM	7	6	10	33	APROVADO
2	20230121	FELÍCIO ALVES DE AZEREDO	7	7	9	32	APROVADO
3	20232101	MATHEUS DE SOUZA MONTEIRO	6	6	8	28	APROVADO
4	20232030	JONES DA SILVA MACHADO JÚNIOR	5	7	8	28	APROVADO
5	20231716	JULIANA ALVES SILVA DE OLIVEIRA	6	7	7	27	APROVADO
6	20233209	CLAUDIO DA SILVA FRANCO	6	6	7	26	APROVADO
7	20230767	GABRIEL CARVALHO CABRAL	5	7	7	26	APROVADO
8	20231307	ESTEFANY DUARTE CARVALHO	5	7	7	26	APROVADO
9	20230587	KÉSIA COSTA DA SILVA	6	8	6	26	APROVADO
10	20230462	BRUNO TAPAJÓS DO AMARAL FIGUEIRA	6	7	6	25	APROVADO
11	20231777	THAYSA BARBOSA DE SOUZA	5	5	7	24	APROVADO
12	20230187	CAIO GRESPO MORAES	5	5	7	24	APROVADO
13	20231950	VIVIAN MACHADO PIRES	5	5	6	22	APROVADO
14	20230063	MÁRCIA VALÉRIA DA SILVA LIMA	4	8	8	28	DECLASSIFICADO
15	20231914	ALINE RANGEL MAURÍCIO GOMES	4	5	9	27	DECLASSIFICADO
16	20230432	FILLIPH MACHADO SANTOS DA SILVA	3	8	8	27	DECLASSIFICADO
17	20231447	VANESSA JURDINO PEDRA NUNES	4	6	8	26	DECLASSIFICADO
18	20233136	GABRIELA AZEVEDO DIAS	4	6	7	24	DECLASSIFICADO
19	20233092	JOÃO PAULO RODRIGUES ALMEIDA	4	2	8	22	DECLASSIFICADO
20	20232182	ANNÉ KAROLINE DE SOUZA BARRETO MARTINS	4	5	6	21	DECLASSIFICADO
21	20231352	ALINE CARDOSO ANDRADE ALONSO	4	5	5	19	DECLASSIFICADO
22	20231060	MARCELLE MARIA FREITAS DOS SANTOS	3	6	5	19	DECLASSIFICADO
23	20232347	LEILANGE PATRÍCIO MOTA COUTINHO	3	3	6	18	DECLASSIFICADO
24	20232247	ZILDA HELENA SIQUEIRA SÁ	4	3	5	17	DECLASSIFICADO
25	20230814	MARLON FLAVIO RIBEIRO GOMES	4	3	5	17	DECLASSIFICADO
26	20232185	ANGÉLICA PEREIRA DE AZEVEDO CUNHA	0	0	0		AUSENTE
27	20231900	REGINEIA PEREIRA DA CRUZ	0	0	0		AUSENTE
28	20230593	FERNANDA VICENTE PAULO	0	0	0		AUSENTE
29	20230023	PATRÍCIA MIRIAN MATIAS CARVALHO	0	0	0		AUSENTE
30	20230255	HEVLIN DE SOUZA DIAS NEGRÃO CARVALHO	0	0	0		AUSENTE
31	20232286	SUANÍ ALVES DE OLIVEIRA	0	0	0		AUSENTE
32	20231359	LAÍSES DA CONCEIÇÃO SILVA	0	0	0		AUSENTE
33	20232278	CAIO JOSÉ PIRES SOARES	0	0	0		AUSENTE
34	20230108	MYLENA ANDRÉ GONÇALVES	0	0	0		AUSENTE
35	20232257	GRACYELLI DO NASCIMENTO	0	0	0		AUSENTE
36	20232483	LAURA ALVES DE OLIVEIRA ROCHA	0	0	0		AUSENTE

**Professor I - 20h - GEOGRAFIA
3º Região - 2º distrito | Goytacazes - 17º distrito | Tocos**

	INSCRIÇÃO	NOME	LP	CP	CE	PONTOS	SITUAÇÃO
1	20231252	RENATA DE AZEVEDO TAVARES GUEDES	6	8	9	32	APROVADO
2	20232029	NATHAN MAGALHÃES DORIA	5	8	7	27	APROVADO
3	20231006	RENATO MENEZES DE SOUZA	5	5	7	24	APROVADO
4	20231575	LAIZ FREITAS DOS SANTOS	5	4	9	27	DECLASSIFICADO
5	20233169	GUSTAVO GOMES BRANDÃO RIBEIRO	4	6	7	24	DECLASSIFICADO
6	20231862	JULIA MARQUES BARROS GAMA	3	7	7	24	DECLASSIFICADO
7	20231173	JOÃO MARCOS DE SOUZA AZEVEDO	4	3	8	23	DECLASSIFICADO
8	20232852	MARCEL CARDOSO E CARDOSO	4	5	7	23	DECLASSIFICADO
9	20231230	MAIQUER MONTEIRO DOS SANTOS	4	7	6	23	DECLASSIFICADO
10	20230924	PATRÍCIA DA SILVA GOMES	3	5	7	22	DECLASSIFICADO
11	20232660	BRUNA MONTEIRO DA SILVA	3	7	6	22	DECLASSIFICADO

12	20231321	LOUISE CHRISTINE RODRIGUES RAMOS	3	7	6	22	DECLASSIFICADO
13	20231064	FRANÇOAR FERREIRA LIMA	4	3	6	19	DECLASSIFICADO
14	20232873	SIRLENE NUNES DO ROSÁRIO GOMES	3	4	6	19	DECLASSIFICADO
15	20230550	GEDNA CRISTINA BARBOSA DA SILVA	4	0	7	18	DECLASSIFICADO
16	20232033	MARCELO ALEXANDER GOMES DE SOUZA	3	3	5	16	DECLASSIFICADO
17	20231553	ROBSON FARIA PEREIRA	0	0	0		AUSENTE
18	20233186	MEG BATISTA BARRETO MANHÃES MARTINS	0	0	0		AUSENTE
19	20230869	LUIZA RODRIGUES DA CRUZ	0	0	0		AUSENTE
20	20231165	LUDIMILA DE SOUZA FERREIRA	0	0	0		AUSENTE

Professor I - 20h - GEOGRAFIA

4ª Região - 3º distrito | Santo Amaro de Campos

	INSCRIÇÃO	NOME	LP	CP	CE	PONTOS	SITUAÇÃO
1	20230874	PAULA VITÓRIA MORETI SOARES	4	4	8	24	DECLASSIFICADO
2	20231282	LETÍCIA CORDEIRO MENEZES	4	6	6	22	DECLASSIFICADO
3	20230851	ANDREA ALMEIDA DE SOUZA	3	4	7	21	DECLASSIFICADO
4	20230898	CAMILLA SALVADORA DIAS E SILVA	4	5	6	21	DECLASSIFICADO
5	20231649	LAVINYA BILA RIBEIRO CHAGAS	2	4	4	14	DECLASSIFICADO

Professor I - 20h - GEOGRAFIA

5ª Região - 4º distrito | São Sebastião de Campos - 5º distrito | Mussurepe

	INSCRIÇÃO	NOME	LP	CP	CE	PONTOS	SITUAÇÃO
1	20230356	EDMAR DE SOUZA FELIPE JÚNIOR	5	7	10	32	APROVADO
2	20230114	RENATA FERNANDES PEÇANHA BARRETO	9	7	6	28	APROVADO
3	20230145	ELIZANGELA DA SILVA VIEIRA TRINDADE	4	7	7	25	DECLASSIFICADO
4	20230002	MAURICIO DO ESPÍRITO SANTO BARRETO	4	7	5	21	DECLASSIFICADO
5	20230080	MARCELLE MACHADO SOARES LORCA	0	0	0		AUSENTE
6	20232290	TAIANE DE SOUZA PEREIRA	0	0	0		AUSENTE

Professor I - 20h - GEOGRAFIA

6ª Região - 7º distrito | Travessão

	INSCRIÇÃO	NOME	LP	CP	CE	PONTOS	SITUAÇÃO
1	20230588	VERÔNICA MELO DE OLIVEIRA	6	7	9	31	APROVADO
2	20232025	MILENA DOMINGUES MARQUES CAMPISTA	3	5	7	22	DECLASSIFICADO
3	20230100	PAULA MELO LUIZA GONÇALVES SOBRINHO	4	6	5	20	DECLASSIFICADO
4	20231887	MARCOS JOSÉ BOUCHUID	0	0	0		AUSENTE
5	20232288	LEIDIANA ALONSO ALVES	0	0	0		AUSENTE
6	20232129	MAYNÁ GOMES MARVILA	0	0	0		AUSENTE

Professor I - 20h - GEOGRAFIA

7ª Região - 9º distrito | Morangaba

	INSCRIÇÃO	NOME	LP	CP	CE	PONTOS	SITUAÇÃO
1	20230765	MARIA CAROLINA ALBINO DE SOUZA COSTA	5	6	9	29	APROVADO

Professor I - 20h - GEOGRAFIA

8ª Região - 10º distrito | Ibitioca - 11º distrito | Dores de Macabu - 15º distrito | Serrinha

	INSCRIÇÃO	NOME	LP	CP	CE	PONTOS	SITUAÇÃO
1	20230831	CRISTINA LEITE ALEXANDRE	5	6	7	25	APROVADO
2	20233195	BRUNO DE SOUZA SILVA	6	5	6	23	APROVADO
3	20232625	ELIZABETH ROSA RODRIGUES	0	0	0		AUSENTE
4	20232866	IVILIN LIMA LOPES	0	0	0		AUSENTE

Professor I - 20h - GEOGRAFIA

9ª Região - 12º distrito | Morro do Coco - 13º distrito | Santo Eduardo - 18º distrito | Santa Maria - 20º distrito | Vila Nova de Campos

	INSCRIÇÃO	NOME	LP	CP	CE	PONTOS	SITUAÇÃO
1	20232261	HERVAN PIRES DE SOUZA	3	5	9	26	DECLASSIFICADO
2	20230895	RODRIGO CABRAL TAVARES	3	4	9	25	DECLASSIFICADO
3	20231449	MÁRIO CORDEIRO DE ABREU GUSMÃO	3	5	7	22	DECLASSIFICADO
4	20231994	EDUARDO DA SILVA SILVEIRA	2	5	5	17	DECLASSIFICADO
5	20232547	MARCELA DA SILVA SANTOS	0	0	0		AUSENTE
6	20231897	PAULO VINICIUS SOARES LIMA	0	0	0		AUSENTE
7	20232118	NATHALIA MARTINS FRANÇA DA SILVA	0	0	0		AUSENTE
8	20232170	GABRIEL DA SILVA GOMES	0	0	0		AUSENTE

Professor I - 20h - HISTÓRIA - PCD

1ª Região - 1º distrito | Área Central

	INSCRIÇÃO	NOME	LP	CP	CE	PONTOS	SITUAÇÃO
1	20232932	SALVADORA RIBEIRO SARDINHA	0	0	0		AUSENTE

Professor I - 20h - HISTÓRIA
1ª Região - 1º distrito | Área Central

	INSCRIÇÃO	NOME	LP	CP	CE	PONTOS	SITUAÇÃO
1	20230986	LAISA FARIAS SÁ	6	9	10	35	APROVADO
2	20231857	KARYNE CORREA PACHECO	5	7	10	32	APROVADO
3	20231048	LAÍS PESSANHA SIMÃO	7	7	9	32	APROVADO
4	20232670	FILIPPE ROSSI ROCHA SOFFIATI	6	6	9	30	APROVADO
5	20230758	BEATRIZ LIMA OLIVEIRA DA SILVA	6	6	9	30	APROVADO
6	20232224	ANDRÉ LUÍS DO AMARAL CERQUEIRA	6	5	9	29	APROVADO
7	20230364	CATARINA PONTES ROSA	6	7	8	29	APROVADO
8	20231011	THIAGO ALMEIDA NAVARRO	7	8	7	29	APROVADO
9	20230944	JACKSON GOMES CONSTANTINO	5	5	9	28	APROVADO
10	20230622	CÍNTIA MARIA DA SILVA LISBOA	5	5	9	28	APROVADO
11	20231062	CARLA LUISA PESSANHA CRISÓSTOMO	5	5	9	28	APROVADO
12	20232757	JÉSSICA DA CRUZ RANGEL QUEIROZ	7	5	8	28	APROVADO
13	20230586	JULIANA SOUSA GOMES RIBEIRO	7	5	8	28	APROVADO
14	20231559	YKAIARA MIRANDA RODRIGUES	6	6	8	28	APROVADO
15	20232184	MARIA LETÍCIA GUIMARÃES ORNELLAS	7	7	7	28	APROVADO
16	20231007	YANN AZEVEDO TAVARES	6	8	7	28	APROVADO
17	20230996	HENRIQUE GUITTON NETO	6	6	7	26	APROVADO
18	20231379	MARIA CECÍLIA DE CARVALHO SILVA LUNA	5	6	7	25	APROVADO
19	20230940	ANA BEATRIZ PIRES DOS SANTOS PAES	5	6	7	25	APROVADO
20	20232872	FERNANDA PEREIRA RODRIGUES	5	5	7	24	APROVADO
21	20230812	RAFAEL CAVALCANTE LISBOA DA CONCEIÇÃO	5	5	6	22	APROVADO
22	20231768	RHUANNA DO ESPÍRITO SANTO SILVA	3	6	10	29	DECLASSIFICADO
23	20230614	HERNANDIS TAVARES MEDEIROS	4	8	8	28	DECLASSIFICADO
24	20230498	DANIELLE TAVARES DA ROCHA	5	4	9	27	DECLASSIFICADO
25	20231626	MATHEUS TEIXEIRA DE SOUZA	4	5	9	27	DECLASSIFICADO
26	20230110	LEONARDO ALVES CABRAL	3	6	9	27	DECLASSIFICADO
27	20230522	CHRISTIAN CAMPOS DIAS	3	6	9	27	DECLASSIFICADO
28	20231524	LETYCIA MARTINS RIBEIRO ALVES	5	3	9	26	DECLASSIFICADO
29	20231144	RENATA BATISTA PEREIRA PAES	3	5	9	26	DECLASSIFICADO
30	20230709	RAYNARA ESCALA RIBEIRO TORRES	3	7	8	26	DECLASSIFICADO
31	20232797	MARIA DE OLIVEIRA	4	8	7	26	DECLASSIFICADO
32	20232024	GABRIELLA NOGUEIRA DE AZEVEDO CARNEIRO	5	2	9	25	DECLASSIFICADO
33	20232218	LUCAS CRESPO DE OLIVEIRA AZERÊDO	4	4	8	24	DECLASSIFICADO
34	20231673	VITÓRIA COUTINHO BEZERRA DE SOUZA	4	4	8	24	DECLASSIFICADO
35	20230536	ISABELY GURGEL DE CASTRO	6	4	7	24	DECLASSIFICADO
36	20232009	ADRIELE DE JESUS COSTA	4	6	7	24	DECLASSIFICADO
37	20231893	NÁGELA DE SOUZA QUITETE	3	4	8	23	DECLASSIFICADO
38	20231599	ANNA PAULA BARRETO PEDRA	6	3	7	23	DECLASSIFICADO
39	20230911	MÔNICA VALÉRIA DO COUTO PESSANHA	4	5	7	23	DECLASSIFICADO
40	20231058	JULIANA SIMOES DE LIMA	4	5	7	23	DECLASSIFICADO
41	20230539	ELIELSON RODRIGUES DA ROCHA	3	6	7	23	DECLASSIFICADO
42	20231311	SAMARA DE MIRANDA ARGOLLO	2	7	7	23	DECLASSIFICADO
43	20231956	FERNANDA PINFILDI FONTES	2	4	8	22	DECLASSIFICADO
44	20230904	PEDRO HENRIQUE DOS SANTOS SALVATTE ZANON	3	5	7	22	DECLASSIFICADO
45	20231901	ANAMÉLIA FARIA DUTRA DO ROSÁRIO	2	6	7	22	DECLASSIFICADO
46	20231930	FRANCISCA DE SOUZA SANTOS TEODORO	3	6	6	21	DECLASSIFICADO
47	20231151	JÚLIO CÉSAR ALVARENGA CALISTO	2	3	7	19	DECLASSIFICADO
48	20232622	CAMILA CABRAL REGO	4	3	6	19	DECLASSIFICADO
49	20231826	LEONARDO DE SOUZA VAZ	3	4	6	19	DECLASSIFICADO
50	20232674	CAROLINA PATRÃO BOESCHENSTEIN	3	4	6	19	DECLASSIFICADO
51	20232678	MARIA CLARICE DO ROSARIO ROCHA PARAVIDINO	4	5	5	19	DECLASSIFICADO
52	20233143	LUCAS BARBOSA GOMES	2	5	5	17	DECLASSIFICADO
53	20233177	LILIAN GOMES DA SILVA	4	5	4	17	DECLASSIFICADO
54	20231729	PATRÍCIA MARIA VIEIRA COSTA	4	2	5	16	DECLASSIFICADO
55	20232702	LILIANA SANTOS DE FRANÇA COELHO	0	0	0		AUSENTE
56	20232845	JOSÉ CARLOS FERREIRA	0	0	0		AUSENTE
57	20231580	ELISANGELA BERALDI DA HORA	0	0	0		AUSENTE
58	20232475	RONALD HOBERT OLIVEIRA LISBÔA	0	0	0		AUSENTE
59	20232263	LUCIANA COUTO RIBEIRO	0	0	0		AUSENTE
60	20232362	KÁTIA CRISTINA BARBOSA CUSTÓDIO	0	0	0		AUSENTE
61	20231828	NEEMIAS DA SILVA PESSANHA	0	0	0		AUSENTE
62	20233205	DANIELLE RODRIGUES QUINTANILHA	0	0	0		AUSENTE
63	20233147	MAURO TEIXEIRA FERREIRA	0	0	0		AUSENTE
64	20230167	GABRIELA DE OLIVEIRA GONÇALVES	0	0	0		AUSENTE
65	20230974	CLEITON VIEIRA MOREIRA	0	0	0		AUSENTE
66	20230301	AYLA AZEVEDO CALISTO	0	0	0		AUSENTE
67	20230700	DANIELE CORRÊA CAMARA	0	0	0		AUSENTE

68	20232494	RENATO JUSTINO SOUZA MATTOS DA SILVA	0	0	0		AUSENTE
69	20231977	DÉREK ANDREY DE FRANÇA NASCIMENTO	0	0	0		AUSENTE
70	20230703	LIVIA DE MELLO SILVA LEMOS	0	0	0		AUSENTE
71	20232469	AUGUSTO DE SOUZA	0	0	0		AUSENTE
72	20230339	HAGATA BUENO DE OLIVEIRA	0	0	0		AUSENTE
73	20232046	JESSIKA DE SOUZA CABRAL CORREA	0	0	0		AUSENTE
74	20232604	SUZANA PEREIRA BARBOSA	0	0	0		AUSENTE
75	20230056	EDUARDO ARAUJO TORRES	0	0	0		AUSENTE
76	20231591	TAIANY FELIPE DE OLIVEIRA	0	0	0		AUSENTE
77	20230879	NATHALYA LESSA AZEVEDO	0	0	0		AUSENTE
78	20232439	ARTHUR PEREIRA CHAGAS	0	0	0		AUSENTE
79	20232431	SHAYNARA ZAMPIRIS DE ANDRADE	0	0	0		AUSENTE
80	20231482	HUGO GASPAS REZENDE EMERICK	0	0	0		AUSENTE
81	20233150	LUCAS OLIVEIRA JANDRE	0	0	0		AUSENTE
82	20232328	JÉSSICA MADEIRA BARBOZA	0	0	0		AUSENTE
83	20230531	QUÉZIA TRAJANO DE ALVARENGA	0	0	0		AUSENTE

**Professor I - 20h - HISTÓRIA - PCD
2ª Região - 1º distrito | Guarus**

	INSCRIÇÃO	NOME	LP	CP	CE	PONTOS	SITUAÇÃO
1	20233070	ELISABETE MARTINIANO DOS SANTOS PAIVA	4	6	7	24	DECLASSIFICADO
2	20231813	HELOISA HELENA DA SILVA BATISTA	0	0	0		AUSENTE

**Professor I - 20h - HISTÓRIA
2ª Região - 1º distrito | Guarus**

	INSCRIÇÃO	NOME	LP	CP	CE	PONTOS	SITUAÇÃO
1	20230705	KIMBERLY GUTIERREZ MENDONÇA	9	7	9	34	APROVADO
2	20232996	PRISCILA FONSECA SANTOS	6	6	9	30	APROVADO
3	20230821	ANDRÉIA RIBEIRO CUNHA	6	6	8	28	APROVADO
4	20232806	LAVYNIA TINOCO DE OLIVEIRA	6	5	6	23	APROVADO
5	20230029	LILIANE LIMA GAMA	4	4	10	28	DECLASSIFICADO
6	20231242	ANA RAFAELA XAVIER TEIXEIRA	4	7	8	27	DECLASSIFICADO
7	20230497	FELIPE FORTUNATO DA SILVA	3	6	8	25	DECLASSIFICADO
8	20232694	RENATA DA SILVA RANGEL	4	6	7	24	DECLASSIFICADO
9	20230147	LUÍS FELIPE DA SILVA	3	6	7	23	DECLASSIFICADO
10	20231836	VANESSA EMILIANO ROSA SANTOS	4	7	6	23	DECLASSIFICADO
11	20231790	KELLI SILVEIRA	3	3	8	22	DECLASSIFICADO
12	20232441	FLAVIA PEREIRA DOS SANTOS	4	4	7	22	DECLASSIFICADO
13	20231842	JOCIELIO AZEREDO RIBEIRO	3	5	7	22	DECLASSIFICADO
14	20232829	TÂNIA DE AZEVEDO	5	4	6	21	DECLASSIFICADO
15	20230645	MARIA LUCIA DOS SANTOS MELLO	4	5	6	21	DECLASSIFICADO
16	20231701	ALINE LÍRIO DA SILVA	4	2	7	20	DECLASSIFICADO
17	20231723	LAUDIANA DA SILVA NOGUEIRA GUIMARÃES	5	1	5	16	DECLASSIFICADO
18	20231685	EDIVANIA CADILHO DA SILVA SANTOS	3	5	4	16	DECLASSIFICADO
19	20232355	JOZETE DA CONCEIÇÃO AZEVEDO	3	4	4	15	DECLASSIFICADO
20	20230093	VERA LÚCIA DUMAS GOMES MACHADO	0	0	0		AUSENTE
21	20232476	VALÉRIA SOUSA SANTOS	0	0	0		AUSENTE
22	20232501	IVALDO RIBEIRO DO NASCIMENTO JÚNIOR	0	0	0		AUSENTE
23	20230239	MATHEUS MONTEIRO FEITOSA	0	0	0		AUSENTE
24	20231492	CARLOS WAGNER LEAL BARBOSA JÚNIOR	0	0	0		AUSENTE
25	20233089	ALEXANDRE FERREIRA DE AZEVEDO	0	0	0		AUSENTE
26	20231019	LETÍCIA FONSECA ALMEIDA	0	0	0		AUSENTE
27	20232605	PAULA RAQUEL MACHADO DOMINGUES	0	0	0		AUSENTE

**Professor I - 20h - HISTÓRIA
3ª Região - 2º distrito | Goytacazes - 17º distrito | Tocos**

	INSCRIÇÃO	NOME	LP	CP	CE	PONTOS	SITUAÇÃO
1	20232478	EUNICE PORTO FARIA	6	5	6	23	APROVADO
2	20232301	KATHARYNE BASILIO SIQUEIRA	5	2	9	25	DECLASSIFICADO
3	20231410	LUCAS FERREIRA LOPES	3	5	8	24	DECLASSIFICADO
4	20231092	JONATHAN TEIXEIRA IZIDORO	4	6	7	24	DECLASSIFICADO
5	20232984	ROSANA DA SILVA DO AMARAL RIBEIRO	2	7	7	23	DECLASSIFICADO
6	20230047	ADRIANA SILVA DO ESPÍRITO SANTO	4	6	6	22	DECLASSIFICADO
7	20230349	EVERALDO MANHÃES DE SOUZA	4	5	6	21	DECLASSIFICADO
8	20230120	FABRÍCIA SANTANA BATISTA	4	2	7	20	DECLASSIFICADO
9	20230525	LUCAS LOPES DA SILVA	4	5	4	17	DECLASSIFICADO
10	20230744	MONIQUE RODRIGUES FERNANDES LOPES	3	4	4	15	DECLASSIFICADO
11	20232434	STELL FERNANDA DE ALMEIDA RITO	0	0	0		AUSENTE
12	20231148	MARCIO AGRA STAMATOS DOS SANTOS	0	0	0		AUSENTE

Professor I - 20h - HISTÓRIA
4º Região - 3º distrito | Santo Amaro de Campos

	INSCRIÇÃO	NOME	LP	CP	CE	PONTOS	SITUAÇÃO
1	20232070	VICENTE CARDOZO NETO	6	5	6	23	APROVADO
2	20232039	VERÔNICA MARIA RIBEIRO DA SILVA	5	4	7	23	DESCLASSIFICADO
3	20230343	CATIA BEATRIZ PEREIRA RANGEL	2	5	8	23	DESCLASSIFICADO
4	20230725	KIOKIARIA RANGEL GALDINO	3	5	6	20	DESCLASSIFICADO
5	20231343	MARCELO DA SILVA BATISTA	0	0	0		AUSENTE
6	20230909	ALINE IARA CRISSÓSTOMO CARVALHO ROCHA	0	0	0		AUSENTE
7	20233137	IDAÉLI MARTINS ROSÁRIO BARBOZA	0	0	0		AUSENTE

Professor I - 20h - HISTÓRIA
5º Região - 4º distrito | São Sebastião de Campos - 5º distrito | Mussurepe

	INSCRIÇÃO	NOME	LP	CP	CE	PONTOS	SITUAÇÃO
1	20231964	FERNANDA AZEREDO PEIXOTO	5	6	7	25	APROVADO
2	20232227	LUÍS RODOLFO SANTOS DE FREITAS AZEVEDO	5	5	6	22	APROVADO
3	20230203	ANA PAULA DE SOUZA NOGUEIRA	0	0	0		AUSENTE
4	20232690	GENILSON MAIA DO ESPIRITO SANTO	0	0	0		AUSENTE

Professor I - 20h - HISTÓRIA
6º Região - 7º distrito | Travessão

	INSCRIÇÃO	NOME	LP	CP	CE	PONTOS	SITUAÇÃO
1	20232963	ADALCY DA SILVA SOARES JÚNIOR	8	7	7	29	APROVADO
2	20232335	INGRID SANTANA OLIVEIRA	4	4	9	26	DESCLASSIFICADO
3	20232196	LUCIMARA RAIMUNDO DA SILVA	4	7	7	25	DESCLASSIFICADO
4	20230772	GERCIELE DA SILVA VIANA RODRIGUES	2	2	7	18	DESCLASSIFICADO
5	20232216	MARCELA NERY MUNIZ	4	7	3	17	DESCLASSIFICADO
6	20231272	JOCELI DOS SANTOS GOMES CODECO	0	0	0		AUSENTE
7	20230919	JULES RIMET CORREA BAPTISTA	0	0	0		AUSENTE
8	20231642	JOSENILDO PINHEIRO DE CASTRO	0	0	0		AUSENTE
9	20232444	MARIA PAULA MOREIRA PIMENTEL BERNARDES	0	0	0		AUSENTE

Professor I - 20h - HISTÓRIA
7º Região - 9º distrito | Morangaba

	INSCRIÇÃO	NOME	LP	CP	CE	PONTOS	SITUAÇÃO
1	20232477	MARILU CRISTIANE TEIXEIRA JOSEFINO	3	5	5	18	DESCLASSIFICADO
2	20231820	PAULO CESAR DO NASCIMENTO FILHO	0	0	0		AUSENTE

Professor I - 20h - HISTÓRIA
8º Região - 10º distrito | Ibitioca - 11º distrito | Dores de Macabu - 15º distrito | Serrinha

	INSCRIÇÃO	NOME	LP	CP	CE	PONTOS	SITUAÇÃO
1	20230459	EDIMILSON JÚNIO DO AMARAL PESSANHA	4	7	8	27	DESCLASSIFICADO
2	20233211	ANSELMO LOPES DA SILVA	5	4	8	25	DESCLASSIFICADO
3	20232781	SÂNGELA DA SILVA CARDOSO	4	5	7	23	DESCLASSIFICADO

Professor I - 20h - HISTÓRIA
9º Região - 12º distrito | Morro do Coco - 13º distrito | Santo Eduardo - 18º distrito | Santa Maria - 20º distrito | Vila Nova de Campos

	INSCRIÇÃO	NOME	LP	CP	CE	PONTOS	SITUAÇÃO
1	20230034	ROBERTA FERREIRA TAVARES GUIMARÃES	4	3	8	23	DESCLASSIFICADO
2	20231733	FABIANA BARELA DE OLIVEIRA BESSA	5	4	6	21	DESCLASSIFICADO
3	20232864	REGINA FATIMA GOMES RAMOS LOPES	0	0	0		AUSENTE
4	20230443	BIANCA MARIA DE OLIVEIRA FREITAS	0	0	0		AUSENTE
5	20231035	DANIEL DA SILVA NATIVIDADE	0	0	0		AUSENTE
6	20231051	ENILMA DE OLIVEIRA PAES LEME DECIMONI	0	0	0		AUSENTE
7	20231215	CARLOS ALBERTO DA COSTA	0	0	0		AUSENTE
8	20230877	ESTELIANA TORRES NUNES FÉLIX	0	0	0		AUSENTE
9	20233200	GABRIELLE MARIE DE AZEVEDO PEREIRA FREITAS DE ANDRADE	0	0	0		AUSENTE

Professor I - 20h - LÍNGUA INGLESA
1ª Região - 1º distrito | Área Central

	INSCRIÇÃO	NOME	LP	CP	CE	PONTOS	SITUAÇÃO
1	20230259	HELENA BATISTA NUNES	8	7	10	35	APROVADO
2	20231856	MATEUS RODRIGUES BARCELOS	7	6	9	31	APROVADO
3	20232190	RUANA DA SILVA MACIEL	7	5	9	30	APROVADO
4	20230534	VIVIANE DE OLIVEIRA AZEVEDO	5	7	7	26	APROVADO
5	20233066	IRISMALHA MARQUES DA SILVA ALVES	5	5	7	24	APROVADO
6	20230515	LEONARDO CARNEIRO CHRYSOSTOMO	3	5	10	28	DESCLASSIFICADO
7	20232763	CIRO CABRAL REGO	4	6	9	28	DESCLASSIFICADO

8	20230072	CLAUDIA MARCIA NASCIMENTO SA ALMEIDA	3	4	10	27	DECLASSIFICADO
9	20233127	PRISCILA ABREU LISBOA DRUMOND COUTINHO	6	3	9	27	DECLASSIFICADO
10	20231430	LUCIANY CARDOSO SIQUEIRA BARBOZA	4	5	9	27	DECLASSIFICADO
11	20231118	RENATA AZEREDO CALDAS MACHADO	7	3	8	26	DECLASSIFICADO
12	20232632	ANDRÉ DE SOUZA LIMA	0	0	0		AUSENTE
13	20230504	ANDRÉ LUIZ VIEIRA PINTO DA SILVA	0	0	0		AUSENTE
14	20232193	ERICK BARCELOS BASTOS DE BRITO	0	0	0		AUSENTE
15	20232693	BIANCA D AVILA LIMA ALVARES	0	0	0		AUSENTE
16	20232298	ANA CAROLINA DE SOUZA NASCIMENTO	0	0	0		AUSENTE
17	20232849	HELLEN THOMÉ LINHARES PRESTES	0	0	0		AUSENTE
18	20232744	MARIA EDUARDA RIBEIRO SOARES	0	0	0		AUSENTE

**Professor I - 20h - LÍNGUA INGLESA
2ª Região - 1º distrito | Guarus**

	INSCRIÇÃO	NOME	LP	CP	CE	PONTOS	SITUAÇÃO
1	20232371	TAMNA CHRISTINE SAMPAIO SILVA	7	5	10	32	APROVADO
2	20230005	PAULO CESAR RISSO DE SOUZA	7	6	7	27	APROVADO
3	20230787	GIOVANNA ALMEIDA LESSA NUNES	4	7	10	31	DECLASSIFICADO
4	20231275	POLLYANA DAMASIA RIBEIRO DE SOUSA	4	5	10	29	DECLASSIFICADO
5	20232907	JAMILLY MARIA RIBEIRO DE ALMEIDA	3	4	8	23	DECLASSIFICADO
6	20231558	ANA CRISTINA MACIEL DA SILVA TENÓRIO	6	3	5	19	DECLASSIFICADO
7	20231997	VERONICA CALDAS ANDRADE RODRIGUES	0	0	0		AUSENTE
8	20233088	QUÉZIA MÁRCIA BARCELOS DE AZEVEDO FARIA	0	0	0		AUSENTE
9	20232122	ADRIANA MOREIRA DE SOUZA SOARES	0	0	0		AUSENTE

**Professor I - 20h - LÍNGUA INGLESA
3ª Região - 2º distrito | Goytacazes - 17º distrito | Tocos**

	INSCRIÇÃO	NOME	LP	CP	CE	PONTOS	SITUAÇÃO
1	20231326	JOSÉ AUGUSTO DA COSTA QUINTANILHA	9	2	9	29	DECLASSIFICADO
2	20231999	GELÇO CARVALHO RANGEL	8	4	8	28	DECLASSIFICADO
3	20231688	VÍVIAN MARIA BARBOSA NOGUEIRA	7	1	8	24	DECLASSIFICADO
4	20232708	ADRIELLE CAETANO CRUZ ZACARIAS	2	6	8	24	DECLASSIFICADO
5	20232821	ROSÂNGELA LACERDA DE ARAÚJO	7	3	6	22	DECLASSIFICADO
6	20231241	MARA LUZIA FERREIRA FERNANDES DE AZEVEDO	3	5	5	18	DECLASSIFICADO
7	20233083	GABRIELLA SILVA SERPA DOS SANTOS	0	0	0		AUSENTE
8	20230635	RENATA DO ROSÁRIO SARDINHA	0	0	0		AUSENTE

**Professor I - 20h - LÍNGUA INGLESA
4ª Região - 3º distrito | Santo Amaro de Campos**

	INSCRIÇÃO	NOME	LP	CP	CE	PONTOS	SITUAÇÃO
1	20231336	MARIÁRA RITA SIQUEIRA ORNELLAS	8	7	7	29	APROVADO
2	20230506	THAIS CAMPANELI BERNARDO DA SILVA	0	0	0		AUSENTE

**Professor I - 20h - LÍNGUA INGLESA
5ª Região - 4º distrito | São Sebastião de Campos - 5º distrito | Mussurepe
NÃO HÁ CANDIDATOS INSCRITOS**

**Professor I - 20h - LÍNGUA INGLESA
6ª Região - 7º distrito | Travessão**

	INSCRIÇÃO	NOME	LP	CP	CE	PONTOS	SITUAÇÃO
1	20231443	RODRIGO PATRÍCIO DE BARCELOS	0	0	0		AUSENTE

**Professor I - 20h - LÍNGUA INGLESA
7ª Região - 9º distrito | Morangaba**

	INSCRIÇÃO	NOME	LP	CP	CE	PONTOS	SITUAÇÃO
1	20232364	MAGDA MARCIA PARENTE FALQUER DA SILVA	7	5	9	30	APROVADO
2	20232017	CLARISSE MONTEIRO MALAFAIA	4	5	9	27	DECLASSIFICADO

**Professor I - 20h - LÍNGUA INGLESA
8ª Região - 10º distrito | Ibitioca - 11º distrito | Dores de Macabu - 15º distrito | Serrinha
NÃO HÁ CANDIDATOS INSCRITOS**

**Professor I - 20h - LÍNGUA INGLESA
9ª Região - 12º distrito | Morro do Coco - 13º distrito | Santo Eduardo - 18º distrito | Santa Maria - 20º distrito | Vila Nova de Campos**

	INSCRIÇÃO	NOME	LP	CP	CE	PONTOS	SITUAÇÃO
1	20231907	PATRÍCIA NASCIMENTO DE ALMEIDA	0	0	0		AUSENTE
2	20233000	NEUZILENE VICENTE DA SILVA	0	0	0		AUSENTE

**Professor I - 20h - LÍNGUA PORTUGUESA
1ª Região - 1º distrito | Área Central**

	INSCRIÇÃO	NOME	LP	CP	CE	PONTOS	SITUAÇÃO
1	20232375	PATRICIA LESSA PEREIRA	7	8	8	31	APROVADO

2	20231529	ISABELLA GONÇALVES MONTEIRO	9	8	7	31	APROVADO
3	20231611	FRANCIELLI RANGEL DE ALMEIDA RIBEIRO	8	6	8	30	APROVADO
4	20233044	MARCOS VINICIUS RODRIGUES GOMES	8	6	8	30	APROVADO
5	20230336	ANNA CAROLINA BAUR	8	6	8	30	APROVADO
6	20230597	INNLID ALVES GOMES	7	7	8	30	APROVADO
7	20230403	LAÍS WINIE DA SILVA ROSA	7	6	8	29	APROVADO
8	20232387	EVAILDE DE JESUS ANDRADE	8	7	7	29	APROVADO
9	20232531	JANSSEN DE SOUZA SILVA	7	5	8	28	APROVADO
10	20232861	ROSÂNGELA NASCIMENTO GOMES MACHADO	9	5	7	28	APROVADO
11	20230916	FRANCINE OLIVEIRA CEZAR	7	7	7	28	APROVADO
12	20230554	HÉLIDA ABREU SILVEIRA ROSA	8	5	7	27	APROVADO
13	20230734	NEIVA GOMES DA SILVA TRINDADE	9	6	6	27	APROVADO
14	20231776	KARINNA STEVES DE ANDRADE OLIVEIRA RAMOS	8	7	6	27	APROVADO
15	20232285	LUIZA PESSANHA NUNES	7	7	6	26	APROVADO
16	20230033	CAROLINE DE ALMEIDA DELGADO	5	6	7	25	APROVADO
17	20232271	LOHANA CHAGAS DE ALMEIDA	5	6	7	25	APROVADO
18	20231037	GISELLE MOTA SALEMA HENRIQUES	7	6	6	25	APROVADO
19	20230444	LÍDIA SOUZA ALMEIDA NOGUEIRA	6	6	6	24	APROVADO
20	20232673	INGRID BARRETO RIBEIRO	6	6	6	24	APROVADO
21	20233072	DIOGO WILLIAM BASTOS PEREIRA	7	7	5	24	APROVADO
22	20231070	BÁRBARA SILVA SIMIÃO RIBEIRO	7	7	5	24	APROVADO
23	20230310	JUCINARA PESSANHA GOMES RANGEL	5	6	6	23	APROVADO
24	20230180	EMANUELY DE ARAUJO MANHÃES GUIMARÃES	6	5	6	23	APROVADO
25	20231361	YARA CRUZ BARRETO BARBOSA	6	7	5	23	APROVADO
26	20231428	PAULA GOMES PAVONI	5	5	6	22	APROVADO
27	20230427	ARLENE MACEDO DE SOUZA MULATINHO	7	5	5	22	APROVADO
28	20231338	ALINE CRISTINA DE SOUZA MEDEIROS	7	5	5	22	APROVADO
29	20231174	NUBIA CARLA SOARES RAIMUNDO	6	5	5	21	APROVADO
30	20231219	LUIZA MONTEIRO REBEL MONTEIRO	6	5	5	21	APROVADO
31	20232911	CARLA WELLINGTA GOMES SALVADOR DANTAS	5	6	5	21	APROVADO
32	20232898	EDSON LUIZ FELIZARDO DA SILVA	5	4	9	27	DESCLASSIFICADO
33	20231200	MICHELLE PEIXOTO DA SILVA	4	6	8	26	DESCLASSIFICADO
34	20232206	LIA MIRIAN RODRIGUES DA HORA RANGEL	4	7	7	25	DESCLASSIFICADO
35	20233028	JENNIFFER FERNANDES PORTO	2	6	8	24	DESCLASSIFICADO
36	20231832	PRISCILA CATARINA BRAGA DA SILVA	4	6	7	24	DESCLASSIFICADO
37	20230430	HEITOR DOS SANTOS FIGUEIRA	3	6	7	23	DESCLASSIFICADO
38	20232177	BRUNO DA SILVA JUSTO NASCIMENTO	7	8	4	23	DESCLASSIFICADO
39	20231202	SAMUEL BARROS CARLOS	4	4	7	22	DESCLASSIFICADO
40	20230283	MARCELO PEREZ MACIEL	8	4	5	22	DESCLASSIFICADO
41	20233007	JOSY CARLA SANTOS DA CUNHA DA SILVA	3	6	6	21	DESCLASSIFICADO
42	20231737	DAIANE BELLES DE ALMEIDA DE FREITAS	7	4	5	21	DESCLASSIFICADO
43	20231458	GABRIELA PESSANHA MENDONÇA	4	6	5	20	DESCLASSIFICADO
44	20230578	JOANA DARK DE SOUZA SAMPAIO	6	6	4	20	DESCLASSIFICADO
45	20230750	MÁRCIA DA SILVA CHAGAS	5	2	6	19	DESCLASSIFICADO
46	20231525	CLAUDIA MARCIA CARVALHO QUINTANILHA	6	7	3	19	DESCLASSIFICADO
47	20231755	FERNANDA DOS SANTOS BATISTA MARTINS	6	4	4	18	DESCLASSIFICADO
48	20231786	LENILSE DOS SANTOS SILVA PEREIRA	7	2	4	17	DESCLASSIFICADO
49	20230594	CRISTIANE MACIEL PESSANHA ALVES	3	4	5	17	DESCLASSIFICADO
50	20230152	MARIA EDUARDA COSTA MACIEL NOGUEIRA	3	4	5	17	DESCLASSIFICADO
51	20232097	ROSEMERE RODRIGUES DA SILVA NUNES	5	4	4	17	DESCLASSIFICADO
52	20230637	FERNANDA MOTA BARRETO PESSANHA	5	3	4	16	DESCLASSIFICADO
53	20230545	ALINE QUINTINO FLOR	5	2	4	15	DESCLASSIFICADO
54	20230992	ANA CLARA REZENDE PESTANA	4	5	3	15	DESCLASSIFICADO
55	20231441	THAMIRES ABREU RODRIGUES	5	6	2	15	DESCLASSIFICADO
56	20230406	ELIANA HENRIQUE ALVES SILVA	6	4	2	14	DESCLASSIFICADO
57	20232137	VANESSA ROSARIO DAS DORES	5	2	3	13	DESCLASSIFICADO
58	20230672	SORAYA SILVA DE LACERDA	4	3	3	13	DESCLASSIFICADO
59	20232246	ADAILZA CECILIA DA SILVA MENDES	2	5	3	13	DESCLASSIFICADO
60	20230044	ANGÉLICA FRANCISCA PESSANHA DE SOUZA	3	1	4	12	DESCLASSIFICADO
61	20232123	ANDREIA CONCEIÇÃO DA SILVA ALVES	3	3	3	12	DESCLASSIFICADO
62	20232528	CLEIDIMARA ARÉAS DE SOUZA PEREIRA	2	3	3	11	DESCLASSIFICADO
63	20230980	ARLETE MANHÃES DA SILVA	3	0	3	9	DESCLASSIFICADO
64	20232032	ELISIETE GOUVÊA DA SILVA	0	0	0		AUSENTE
65	20231735	TÂNIA CRISTINA DA SILVA RANGEL	0	0	0		AUSENTE
66	20232722	ÂNGELA DAS GRAÇAS SILVA BALBI	0	0	0		AUSENTE
67	20233054	MARIA APARECIDA TAVARES RIBEIRO	0	0	0		AUSENTE
68	20232143	CLAUDIA HELENA MACHADO PAES	0	0	0		AUSENTE
69	20232677	VIVIANE GOMES PARAÍSO DE AZEVEDO	0	0	0		AUSENTE
70	20230232	RENATA ALVES FIGUEIREDO	0	0	0		AUSENTE
71	20232458	PATRÍCIA DA SILVA FIUZA BARRETO.	0	0	0		AUSENTE
72	20232723	FABIANA SOARES BATISTA AGUIAR	0	0	0		AUSENTE

73	20231005	RENATA DE OLIVEIRA ALMEIDA VAZ	0	0	0	AUSENTE
74	20231969	JANE PEREIRA CALDEIRA FRANÇA	0	0	0	AUSENTE
75	20231378	TATIANA MIRANDA DE SOUZA PAES	0	0	0	AUSENTE
76	20231382	VICTOR ALEXANDRE GARCIA SOUTO	0	0	0	AUSENTE
77	20231511	CINTIA RIBEIRO GOMES FREITAS	0	0	0	AUSENTE
78	20231582	MARIANA DE OLIVEIRA CHAUVIN	0	0	0	AUSENTE
79	20232524	OLAIR MUNIZ BARRETO NETO	0	0	0	AUSENTE
80	20231890	LETÍCIA SOUSA CRUZ	0	0	0	AUSENTE
81	20232620	GLEICE BENEDITO HENRIQUE	0	0	0	AUSENTE
82	20231567	VERÔNICA FERNANDES ROCHA COUTINHO	0	0	0	AUSENTE
83	20232242	FLÁVIO PEREIRA	0	0	0	AUSENTE
84	20230025	MARIANA CRUZ DA SILVA	0	0	0	AUSENTE
85	20231476	LUIZA MANHÃES BARROSO DE SOUZA	0	0	0	AUSENTE
86	20232876	NAYARA DE PINHO FERNANDES	0	0	0	AUSENTE
87	20232306	SAMUEL MALAQUIAS DA SILVA	0	0	0	AUSENTE
88	20232989	FERNANDA COUTINHO PESSANHA	0	0	0	AUSENTE
89	20233093	LETÍCIA DE CARVALHO BATISTA	0	0	0	AUSENTE
90	20231156	DALILA NUNES PAIXÃO	0	0	0	AUSENTE

**Professor I - 20h - LÍNGUA PORTUGUESA - PCD
2º Região - 1º distrito | Guarus**

	INSCRIÇÃO	NOME	LP	CP	CE	PONTOS	SITUAÇÃO
1	20232729	TAMIRIS BARCELOS DOS SANTOS	8	4	4	20	DESCLASSIFICADO

**Professor I - 20h - LÍNGUA PORTUGUESA
2º Região - 1º distrito | Guarus**

	INSCRIÇÃO	NOME	LP	CP	CE	PONTOS	SITUAÇÃO
1	20231827	NAJLA FREITAS FERREIRA	8	5	9	31	APROVADO
2	20232370	LUCIANA CORREIA CARDOSO PAES	9	5	8	30	APROVADO
3	20230595	GISELLE BARRETO DA SILVA ALVES	6	5	9	29	APROVADO
4	20232181	WESLEY DE SOUSA BARRETO	6	7	8	29	APROVADO
5	20230527	MARIA GLÓRIA DE OLIVEIRA LAURINDO	7	6	7	27	APROVADO
6	20230811	MARCELE PEÇANHA SILVA	7	5	7	26	APROVADO
7	20231665	JULIANA RIBEIRO DA SILVA MELO	7	5	7	26	APROVADO
8	20230118	TAMARA GLENDA PORTO VIANA	6	5	7	25	APROVADO
9	20231573	MARIA CARLA FORTUNATO RODRIGUES DA PENHA	7	6	6	25	APROVADO
10	20230789	LAURA COIMBRA DO ESPÍRITO SANTO	7	6	6	25	APROVADO
11	20230405	CARLA CORDEIRO DE AZEVEDO	7	5	6	24	APROVADO
12	20231682	EDIMILSON SILVA MELO	6	6	6	24	APROVADO
13	20232385	GREGORY MENEZES MANHÃES DA SILVA	5	6	6	23	APROVADO
14	20231654	GISELLE DA SILVA TEODORO FRANÇA	8	5	5	23	APROVADO
15	20230089	BRENDA DA SILVA FELIPE SANTOS	7	5	5	22	APROVADO
16	20231470	RICARDO RIBEIRO FREITAS	5	5	5	20	APROVADO
17	20233009	SIMONE DE OLIVEIRA CAMILO LOBO	6	3	7	23	DESCLASSIFICADO
18	20232639	NATHALIA CARDOZO DO NASCIMENTO	3	3	8	22	DESCLASSIFICADO
19	20230197	DAYANE DE AZEVEDO LAURINDO	4	5	6	21	DESCLASSIFICADO
20	20233008	JOÃO PEDRO GOMES CARVALHO DE SOUZA	4	4	6	20	DESCLASSIFICADO
21	20231013	ELAINE MARTINS DIAS	6	4	5	20	DESCLASSIFICADO
22	20232391	CRISTIANE FERNANDES CARNEIRO	3	6	5	19	DESCLASSIFICADO
23	20231920	DAIANE LUDMILA QUEIROZ DA SILVA	7	4	4	19	DESCLASSIFICADO
24	20231769	CLÁUDIA MÁRCIA DE FÁTIMA FIRMO SATIRO	5	5	4	18	DESCLASSIFICADO
25	20231915	TERESA ALESSANDRA MENDONÇA DE SOUZA	6	2	5	18	DESCLASSIFICADO
26	20231323	JANILCE DA SILVA LOPES	4	5	4	17	DESCLASSIFICADO
27	20231050	CLÁUDIA MÁRCIA DA SILVA PESSANHA SOARES	3	3	5	16	DESCLASSIFICADO
28	20231917	ODALÉA BARROSO DAS NEVES LAURENTINO	6	3	3	15	DESCLASSIFICADO
29	20231163	LUIZ HENRIQUE RIBEIRO TAVARES	3	1	5	14	DESCLASSIFICADO
30	20233168	JANICE DA SILVA LOPES THOMAS	4	3	3	13	DESCLASSIFICADO
31	20232136	ANA LÍDIA DE SOUZA PEIXOTO MENDES	2	5	3	13	DESCLASSIFICADO
32	20231329	PATRICIA DOS SANTOS MIRANDA ALVES	1	6	3	13	DESCLASSIFICADO
33	20231114	ANTONIO JOSE DE OLIVEIRA	0	0	0	AUSENTE	
34	20230125	ANA CARLA CHAGAS DE FREITAS SERPA	0	0	0	AUSENTE	
35	20232947	JOCINETE DE CARVALHO SILVA	0	0	0	AUSENTE	
36	20230502	PATRICIA COELHO CARDOSO DA SILVA	0	0	0	AUSENTE	
37	20230500	DANIELLE SOARES RODRIGUES COSTA	0	0	0	AUSENTE	
38	20231123	MARCIELI DE ALMEIDA FACIO	0	0	0	AUSENTE	
39	20231000	DEUZA DE SOUZA BATISTA	0	0	0	AUSENTE	
40	20230932	ANA CAROLINA ROCHA SANTA RITA	0	0	0	AUSENTE	
41	20231164	FERNANDA DA SILVA	0	0	0	AUSENTE	
42	20232928	KAROLINE MACHADO SANTOS DA SILVA	0	0	0	AUSENTE	

43	20232809	BÁRBARA NASCIMENTO RIBEIRO	0	0	0		AUSENTE
44	20232901	LAURA GONÇALVES RIBEIRO	0	0	0		AUSENTE
45	20230512	JAMMYLIE AREAS TAVARES	0	0	0		AUSENTE
46	20231291	GREISELY XAVIER BARROSO	0	0	0		AUSENTE

Professor I - 20h - LÍNGUA PORTUGUESA
3º Região - 2º distrito | Goytacazes - 17º distrito | Tocos

	INSCRIÇÃO	NOME	LP	CP	CE	PONTOS	SITUAÇÃO
1	20230130	ELYANNA BRANDÃO DE OLIVEIRA	6	6	6	24	APROVADO
2	20231634	JAQUELINE GOMES SANTANA	6	4	7	24	DESCLASSIFICADO
3	20230375	JONAS BRAGA DE AZEREDO	4	8	6	24	DESCLASSIFICADO
4	20232262	JÉSSICA CEZÁRIO MANHÃES	5	4	7	23	DESCLASSIFICADO
5	20230246	JULLIANA HENRIQUES AVELINO	7	4	6	23	DESCLASSIFICADO
6	20231512	ANA JÚLIA ROSA DE ALMEIDA	8	6	4	22	DESCLASSIFICADO
7	20232189	RENATA PEREIRA LEITE	8	4	4	20	DESCLASSIFICADO
8	20230526	RÔMULO VIANA DE MELLO	7	4	4	19	DESCLASSIFICADO
9	20232034	CEMILA SOARES NOGUEIRA	4	6	4	18	DESCLASSIFICADO
10	20232728	NATHALIA RIBEIRO DE CERQUEIRA	4	6	4	18	DESCLASSIFICADO
11	20231569	GLORIA JACINTO DE SOUZA	6	4	3	16	DESCLASSIFICADO
12	20230636	KATIA NOVAIS DOS SANTOS MOÇO	5	6	2	15	DESCLASSIFICADO
13	20232269	MANUELLA SALES RIBEIRO DOS SANTOS	3	4	3	13	DESCLASSIFICADO
14	20232875	TELMA ALVES SILVA DE OLIVEIRA	3	2	2	9	DESCLASSIFICADO
15	20232553	LECIR DE SOUZA ARANHA MARQUES	0	0	0		AUSENTE
16	20232869	VALÉRIA DE PAULA NASCIMENTO	0	0	0		AUSENTE
17	20232737	RENATA VEIGA GOMES SALES DA SILVA	0	0	0		AUSENTE
18	20232141	TALITA COUTO DE SOUSA MIRANDA MACHADO	0	0	0		AUSENTE
19	20231312	CAMILA DANTAS MACHADO	0	0	0		AUSENTE
20	20232956	RAYSA RIPOLLI DE OLIVEIRA CALDEIRA	0	0	0		AUSENTE
21	20230485	MATEUS DO ESPÍRITO SANTO PESSANHA	0	0	0		AUSENTE
22	20230639	CAROLINE RANGEL MELO	0	0	0		AUSENTE

Professor I - 20h - LÍNGUA PORTUGUESA
4º Região - 3º distrito | Santo Amaro de Campos

	INSCRIÇÃO	NOME	LP	CP	CE	PONTOS	SITUAÇÃO
1	20232268	LUCIANA GOMES RODRIGUES	5	6	6	23	APROVADO
2	20233013	AMANDA CARLOS FREITAS	4	5	5	19	DESCLASSIFICADO
3	20231731	BRUNO FERNANDES GOMES	5	2	4	15	DESCLASSIFICADO
4	20232584	CARMENICIA PEREIRA DE MATOS	0	0	0		AUSENTE
5	20232019	ANA TERSE TAMEGÃO FABIAN DE SOUZA	0	0	0		AUSENTE
6	20232715	CARLA DE FÁTIMA GOMES DA SILVA	0	0	0		AUSENTE
7	20232307	JÉSSICA SOARES FARIA CARVALHO	0	0	0		AUSENTE
8	20232361	VITORIA CORDEIRO MANHAES	0	0	0		AUSENTE
9	20232351	MARÍLIA RANGEL MENDES	0	0	0		AUSENTE
10	20233129	MARIA EDUARDA ALMEIDA GOMES	0	0	0		AUSENTE
11	20230511	RAIANE PESSANHA DA SILVA	0	0	0		AUSENTE

Professor I - 20h - LÍNGUA PORTUGUESA
5º Região - 4º distrito | São Sebastião de Campos - 5º distrito | Mussurepe

	INSCRIÇÃO	NOME	LP	CP	CE	PONTOS	SITUAÇÃO
1	20231184	TAMIRES REIS CHAGAS	8	8	7	30	APROVADO
2	20230247	ANA PAULA ALMEIDA MOREIRA	7	6	6	25	APROVADO
3	20230326	KAIO PESSANHA SOARES	7	5	4	20	DESCLASSIFICADO
4	20232533	ISABELA MONTEIRO DE SOUZA SILVA	4	5	5	19	DESCLASSIFICADO

Professor I - 20h - LÍNGUA PORTUGUESA
6º Região - 7º distrito | Travessão

	INSCRIÇÃO	NOME	LP	CP	CE	PONTOS	SITUAÇÃO
1	20231245	FLÁVIA CARVALHO DE ANDRADE ARÉAS	8	6	7	28	APROVADO
2	20232406	ALINE OLIVEIRA DE SOUZA	6	7	7	27	APROVADO
3	20233125	JÉSSICA FALCÃO DOS SANTOS	6	6	6	24	APROVADO
4	20230191	SORAIA PITOTE NETO DA CUNHA	6	5	6	23	APROVADO
5	20232386	LETÍCIA SOARES COSTA	5	4	6	21	DESCLASSIFICADO
6	20230264	LAÉLIO LIMA DE CARVALHO	4	5	6	21	DESCLASSIFICADO
7	20230390	LASLLY FERREIRA DA SILVA CRESPO	7	6	4	21	DESCLASSIFICADO
8	20233100	EDILÂNIA GOMES RANGEL	6	5	4	19	DESCLASSIFICADO
9	20231264	ADRIELLY BARRETO DA SILVA	6	5	4	19	DESCLASSIFICADO
10	20230948	CRISTIANE DIAS BATISTA	7	1	5	18	DESCLASSIFICADO
11	20232549	YANDRA BORGES PEREIRA BESSA	7	4	3	17	DESCLASSIFICADO
12	20232892	ROGÉRIA DOS SANTOS ALVES	6	3	3	15	DESCLASSIFICADO
13	20231319	ISABELA DE SOUSA PEREIRA	0	0	0		AUSENTE

14	20232408	LEANDRA OLIVEIRA CABO	0	0	0		AUSENTE
15	20232140	LENICE DOS SANTOS DA SILVA	0	0	0		AUSENTE
16	20232213	CAMILA DOS SANTOS MELO	0	0	0		AUSENTE
17	20230546	SUNAMYTHA DOS SANTOS DE FARIA JUNQUEIRA	0	0	0		AUSENTE
18	20232755	MARIA ISADORA CALDAS FERREIRA	0	0	0		AUSENTE
19	20233102	JAQUELINE BARBOSA SALES	0	0	0		AUSENTE

**Professor I - 20h - LÍNGUA PORTUGUESA
7ª Região - 9º distrito | Morangaba**

	INSCRIÇÃO	NOME	LP	CP	CE	PONTOS	SITUAÇÃO
1	20232581	INGRIT BARRETO CARDOSO	7	5	6	24	APROVADO
2	20232839	MISTIA ROBERTA SANCHES	0	0	0		AUSENTE
3	20231232	ALCILEI RIBEIRO MACHADO	0	0	0		AUSENTE

**Professor I - 20h - LÍNGUA PORTUGUESA
8ª Região - 10º distrito | Ibitioca - 11º distrito | Dores de Macabu - 15º distrito | Serrinha**

	INSCRIÇÃO	NOME	LP	CP	CE	PONTOS	SITUAÇÃO
1	20230797	GABRIELA FERREIRA LOPES	7	8	5	25	APROVADO
2	20232545	KARINA DE ABREU ERNANDES SOARES MUGAYAR	4	4	8	24	DECLASSIFICADO
3	20230091	VIVIANE CORRÊA PESSANHA DE OLIVEIRA	8	6	4	22	DECLASSIFICADO
4	20231445	JOCELANE CRISTINA BASILIO PESSANHA	0	0	0		AUSENTE
5	20230585	LETÍCIA LIMA DA SILVA	0	0	0		AUSENTE

**Professor I - 20h - LÍNGUA PORTUGUESA - PCD
9ª Região - 12º distrito | Morro do Coco - 13º distrito | Santo Eduardo - 18º distrito | Santa Maria - 20º distrito | Vila Nova de Campos**

	INSCRIÇÃO	NOME	LP	CP	CE	PONTOS	SITUAÇÃO
1	20232326	HELOIANA MATEINI SILVEIRA	4	4	2	12	DECLASSIFICADO

**Professor I - 20h - LÍNGUA PORTUGUESA
9ª Região - 12º distrito | Morro do Coco - 13º distrito | Santo Eduardo - 18º distrito | Santa Maria - 20º distrito | Vila Nova de Campos**

	INSCRIÇÃO	NOME	LP	CP	CE	PONTOS	SITUAÇÃO
1	20230668	REGIANE COELHO BARCELOS	7	6	9	31	APROVADO
2	20230115	MARIA LUCIA PONTES DA SILVA	3	4	3	13	DECLASSIFICADO
3	20232603	ANICE CAROLINE SALIM SOARES PETRILHO SILVEIRA	0	0	0		AUSENTE
4	20231455	KAMILA ABREU COSTA MOZELI	0	0	0		AUSENTE
5	20233106	JESSICA RODRIGUES DA COSTA	0	0	0		AUSENTE
6	20231208	CLARA MEDEIROS DE ALMEIDA	0	0	0		AUSENTE
7	20232468	OLIANA APARECIDA OLIVEIRA MURRO	0	0	0		AUSENTE

**Professor I - 20h - MATEMÁTICA
1ª Região - 1º distrito | Área Central**

	INSCRIÇÃO	NOME	LP	CP	CE	PONTOS	SITUAÇÃO
1	20231794	LARISSA FERREIRA DIAS SILVA	5	6	9	29	APROVADO
2	20230520	PAULO GEDEÃO BARROSO GOMES JÚNIOR	7	6	7	27	APROVADO
3	20231214	ELLEN ROSA SILVA	6	8	6	26	APROVADO
4	20231528	LÍLIAN MONTEIRO JORGE	5	5	6	22	APROVADO
5	20232815	MARIA CAROLINA MENDES LIMA	5	5	6	22	APROVADO
6	20232935	HYLEN NASCIMENTO DA ROCHA	7	5	5	22	APROVADO
7	20231305	GABRIELA MENDONÇA VIANA	5	6	5	21	APROVADO
8	20232239	MONICA G ROCHA RICARDO	5	5	5	20	APROVADO
9	20232664	BIANCA FERREIRA DE AZEVEDO ALVES	5	5	5	20	APROVADO
10	20231253	LETÍCIA VIVEIROS DE SOUZA	4	6	9	28	DECLASSIFICADO
11	20232743	DOUGLAS AMORIM DE NAZARETH	1	6	8	23	DECLASSIFICADO
12	20232666	CARLA FERNANDA SIQUEIRA BARRETO DE FREITAS DOS SANTOS	4	7	6	23	DECLASSIFICADO
13	20232016	LAIS MASSENA DE SOUZA	4	7	6	23	DECLASSIFICADO
14	20231185	SILEZIO FERREIRA DA SILVA	7	6	4	21	DECLASSIFICADO
15	20232245	ESTEFANY CAETANO DIAS	4	8	4	20	DECLASSIFICADO
16	20230156	MAITÉ PAVONI DOS SANTOS	3	4	6	19	DECLASSIFICADO
17	20230074	HANNA GROSSMAN	2	7	5	19	DECLASSIFICADO
18	20232825	MAYARA MOREIRA GUIMARÃES	6	5	4	19	DECLASSIFICADO
19	20232811	LORENA PESSANHA DE SOUZA OLIVEIRA	4	7	4	19	DECLASSIFICADO
20	20231550	FERNANDA DO CARMO SILVA	6	7	3	19	DECLASSIFICADO
21	20231801	ANDRÉ LUIZ DA CUNHA ALVES	1	3	7	18	DECLASSIFICADO
22	20232798	KEYLA QUINTANILHA DE AZEVEDO	4	4	5	18	DECLASSIFICADO
23	20231182	ISABELA CARDOSO GOMES	4	4	5	18	DECLASSIFICADO
24	20231401	MICHELLE DA SILVA NUNES RIBEIRO	5	5	4	18	DECLASSIFICADO
25	20231923	LUIZ CLAUDIO DE SOUZA BARBOSA	6	6	3	18	DECLASSIFICADO
26	20230243	ALEX SANDRO MONTEIRO DE SOUZA	3	8	3	17	DECLASSIFICADO
27	20231285	CARLOS EDUARDO CHAGAS DOS ANJOS	4	6	3	16	DECLASSIFICADO
28	20230524	LAIS LOUVAIN SOARES DE CASTRO	4	3	4	15	DECLASSIFICADO

29	20232407	MARIA LUIZA TAVARES QUEIROZ	3	4	4	15	DECLASSIFICADO
30	20230476	DAVI MARCOS GERALDA DE SOUZA	2	5	4	15	DECLASSIFICADO
31	20232574	IZABELLA FERNANDES TAVARES DA SILVA SIQUEIRA	5	4	3	15	DECLASSIFICADO
32	20232120	DANIEL DA SILVA NUNES	4	5	3	15	DECLASSIFICADO
33	20232967	DENIZIA DA SILVA AMARAL CABRAL	6	5	2	15	DECLASSIFICADO
34	20232807	HELENA LISTA RIBEIRO	5	6	2	15	DECLASSIFICADO
35	20232266	ALLAN FERREIRA SILVA	4	2	4	14	DECLASSIFICADO
36	20231910	CARLA CAMPOS BORGES	4	3	3	13	DECLASSIFICADO
37	20232944	FABRÍCIO NUNES PESSANHA	2	5	3	13	DECLASSIFICADO
38	20232977	KAROLINY CRESPO RAMOS	3	3	3	12	DECLASSIFICADO
39	20233185	RANNA DE JESUS AMBROSIO	3	5	2	12	DECLASSIFICADO
40	20230209	REINALDO JÚNIOR FERREIRA SOARES	3	6	1	11	DECLASSIFICADO
41	20230324	FABIANO DE SOUZA GOMES	3	3	1	8	DECLASSIFICADO
42	20232277	PATRICIA REGINA DE SOUSA MATTOS	2	4	1	8	DECLASSIFICADO
43	20231722	DENISE DO ROSÁRIO RIBEIRO	0	0	0		AUSENTE
44	20232840	JANETE HENRIQUE GOMES	0	0	0		AUSENTE
45	20231270	ELLEN CONCEIÇÃO TEIXEIRA DE MATOS	0	0	0		AUSENTE
46	20232863	LUCIANA PAES DE LIMA	0	0	0		AUSENTE
47	20231778	TANIA CLEICIANE BARBOSA SOUZA	0	0	0		AUSENTE
48	20233128	PRISCILLA DE SOUSA OLIVEIRA	0	0	0		AUSENTE
49	20232244	GEOVANA DA SILVA BATISTA	0	0	0		AUSENTE
50	20231131	NATÁLIA TINOCO DA MATA CHAVES	0	0	0		AUSENTE
51	20232630	SUÉLLEN TERRA FAGUNDES DOS SANTOS FERNANDES	0	0	0		AUSENTE
52	20232970	QUEZIA SILVA DE SOUZA GOMES	0	0	0		AUSENTE
53	20230226	ELAINE SOARES PESSANHA MEDINA	0	0	0		AUSENTE
54	20233101	PAOLA MARTINS SIQUEIRA	0	0	0		AUSENTE
55	20232704	ALINE DA COSTA SOUZA	0	0	0		AUSENTE
56	20230101	ADRIELE CABRAL DE OLIVEIRA	0	0	0		AUSENTE
57	20231067	MARINA MARTINS DE OLIVEIRA DE JESUS	0	0	0		AUSENTE
58	20233014	THAÍS DE SOUZA RIBEIRO SILVA	0	0	0		AUSENTE
59	20230361	ELISTEPHANY LEAL TAVARES	0	0	0		AUSENTE
60	20230294	ELLEN DA COSTA MACHADO	0	0	0		AUSENTE
61	20233131	MARIA RAFAELLY FERREIRA ALVES	0	0	0		AUSENTE
62	20231662	MAYSA LOPES DE SOUZA BONFIM	0	0	0		AUSENTE
63	20231798	JANAINA PEREIRA MARTINS	0	0	0		AUSENTE
64	20231424	JULIANA DAMASCENO VIEIRA	0	0	0		AUSENTE
65	20233192	MARCOS FELIPE BARRETO GUIMARÃES	0	0	0		AUSENTE
66	20230592	LUCINEA NOGUEIRA DE ALMEIDA	0	0	0		AUSENTE
67	20230900	THAYS APARECIDA PEIXOTO DOS SANTOS	0	0	0		AUSENTE
68	20231175	ERYKA THEREZINHA GOMES ALVES	0	0	0		AUSENTE

**Professor I - 20h - MATEMÁTICA
2º Região - 1º distrito | Guarus**

	INSCRIÇÃO	NOME	LP	CP	CE	PONTOS	SITUAÇÃO
1	20231631	SARAH SHEYNE DAMASCENO DA SILVA ROLÓN AGUILERA	6	5	8	27	APROVADO
2	20232222	STEPHANY SANTOS DE SOUZA	6	8	6	26	APROVADO
3	20231083	RAMON CHAGAS SANTOS	3	7	9	28	DECLASSIFICADO
4	20231055	LUCAS MAKEN DA SILVA OLIVEIRA	6	4	7	24	DECLASSIFICADO
5	20231381	MATHEUS JOHNNY CAETANO	4	4	7	22	DECLASSIFICADO
6	20230707	GABRIELA CASTELARI ALVES	3	4	7	21	DECLASSIFICADO
7	20232818	THAIS SOUZA DA SILVA	5	3	6	20	DECLASSIFICADO
8	20230590	THABATTA AZEVEDO DE OLIVEIRA	3	5	6	20	DECLASSIFICADO
9	20230134	ELISANGELA HELENA GOMES SOARES	6	5	4	19	DECLASSIFICADO
10	20231889	SARA DE SOUZA CARVALHO	4	7	4	19	DECLASSIFICADO
11	20232445	ALINE RODRIGUES DA SILVA	4	2	6	18	DECLASSIFICADO
12	20232183	SIMONE FERNANDES CARNEIRO	3	7	4	18	DECLASSIFICADO
13	20232945	YARLLEN GENÁZIO PAES	3	7	4	18	DECLASSIFICADO
14	20230769	JESSICA APARECIDA CAIO AREAS	2	5	5	17	DECLASSIFICADO
15	20231892	ROZANA RODRIGUES SANT' ANA DA SILVA	4	4	4	16	DECLASSIFICADO
16	20231557	ANGRA ALVARENGA DA SILVA	5	5	3	16	DECLASSIFICADO
17	20231855	GEUSILEIA DO NASCIMENTO RANGEL SANTOS	3	6	3	15	DECLASSIFICADO
18	20231425	DENYS CARDOSO RIBEIRO	3	5	3	14	DECLASSIFICADO
19	20232633	KATHELYN CODEÇO FIDELIS CORDEIRO	5	4	2	13	DECLASSIFICADO
20	20230872	SINARIA CRISTINA OLIVEIRA RIBEIRO MOREEUV	4	5	1	11	DECLASSIFICADO
21	20232197	ALECSANDRA SOARES PESSANHA BARRETO	3	3	2	10	DECLASSIFICADO
22	20232760	LELIANE DA SILVA LOUSAN	2	4	2	10	DECLASSIFICADO
23	20230127	ANA LÚCIA SOARES DA SILVA OLIVEIRA	3	2	2	9	DECLASSIFICADO
24	20231454	MARINAIDE TEIXEIRA JOSEFINO	0	0	0		AUSENTE
25	20232174	CRISTIANE VALLE VIANA LACERDA	0	0	0		AUSENTE

26	20230017	JOSÉ GOMES DA SILVA	0	0	0		AUSENTE
27	20230302	CLARISSE PAES JOSÉ	0	0	0		AUSENTE
28	20233034	ELEACYR ERNESTO GOMES MONTEIRO	0	0	0		AUSENTE
29	20232982	KATIA CARRIELLO PARADELLA	0	0	0		AUSENTE
30	20230268	FLÁVIO DE SOUZA RODRIGUES	0	0	0		AUSENTE
31	20230964	INGRID SUÉLY QUEIROZ DA SILVA	0	0	0		AUSENTE
32	20230473	FRANCISCO ULISSES DA SILVA SOUSA	0	0	0		AUSENTE
33	20232832	LETÍCIA CARVALHO MACIEL	0	0	0		AUSENTE
34	20232658	IGOR PINTO TEIXEIRA	0	0	0		AUSENTE

Professor I - 20h - MATEMÁTICA
3º Região - 2º distrito | Goytacazes - 17º distrito | Tocos

	INSCRIÇÃO	NOME	LP	CP	CE	PONTOS	SITUAÇÃO
1	20232682	VICTORIA FREITAS CAROGIO MANHAES DE ARAUJO	7	6	6	25	APROVADO
2	20230188	SUZANA SOUZA DA SILVA	6	7	5	23	APROVADO
3	20230192	FERNANDA MANHÃES SANTOS	5	5	6	22	APROVADO
4	20230317	THAMÍRES AZEREDO GOMES	5	6	5	21	APROVADO
5	20232776	JOSILIANE SANTOS DO ROSÁRIO	5	5	5	20	APROVADO
6	20230116	RAFAELA BARCELOS DE CARVALHO	7	4	10	31	DESCLASSIFICADO
7	20232086	MARCELA RIBEIRO MARIA FERNANDES	3	4	7	21	DESCLASSIFICADO
8	20232151	MAURÍCIO BARRETO QUITETE DE MORAES	3	6	4	17	DESCLASSIFICADO
9	20230489	LEANDRO GONÇALVES DE ANDRADE	3	3	5	16	DESCLASSIFICADO
10	20232699	RACHEL RIBEIRO DE LIMA CARDOSO	5	4	2	13	DESCLASSIFICADO
11	20231411	ARIELMA DA CONCEIÇÃO NETO FELISMINDA	2	4	3	12	DESCLASSIFICADO
12	20232315	CARLOS HENRIQUE COSTA MARQUES	0	0	0		AUSENTE
13	20231705	ROGÉRIO BOA MORTE RODRIGUES	0	0	0		AUSENTE
14	20232777	CRISTIANE DE OLIVEIRA LIMA BASTOS MONTEIRO	0	0	0		AUSENTE
15	20232992	MARIANA PEIXOTO SIQUEIRA	0	0	0		AUSENTE
16	20230953	LEONARDO TRINDADE DE AZEREDO SOUSA	0	0	0		AUSENTE
17	20232635	RENATO DA SILVA BRAGA	0	0	0		AUSENTE

Professor I - 20h - MATEMÁTICA
4º Região - 3º distrito | Santo Amaro de Campos

	INSCRIÇÃO	NOME	LP	CP	CE	PONTOS	SITUAÇÃO
1	20231805	CARLOS VINÍCIOS MARTINO RIBEIRO	7	5	8	28	APROVADO
2	20232787	FRANCIS WAGNER VILELA DA SILVA	6	6	8	28	APROVADO
3	20230354	DEISIANE CRISTINA RANGEL DE OLIVEIRA	8	7	6	27	APROVADO
4	20231290	MARIA FERNANDA OLIVEIRA PINTO	6	4	7	24	DESCLASSIFICADO
5	20231622	CARLOS HENRIQUE RAMOS GONÇALVES	3	8	5	21	DESCLASSIFICADO
6	20233090	MICHELLE NUNES DE SOUSA SILVA	4	6	5	20	DESCLASSIFICADO
7	20231183	DANIELLE MANHÃES VIANA	5	3	3	14	DESCLASSIFICADO
8	20230891	GABRIELA RICARDO JOSEFA MANHÃES	4	6	2	14	DESCLASSIFICADO
9	20231616	RICARDO NOGUEIRA TAVARES	1	3	1	6	DESCLASSIFICADO
10	20232803	ROBERTA PINTO PESSANHA DA SILVA RITTER	0	0	0		AUSENTE
11	20230464	LEIDIANE DE ALMEIDA LIMA	0	0	0		AUSENTE
12	20232041	GABRIELA DOS SANTOS SILVA	0	0	0		AUSENTE

Professor I - 20h - MATEMÁTICA
5º Região - 4º distrito | São Sebastião de Campos - 5º distrito | Mussurepe

	INSCRIÇÃO	NOME	LP	CP	CE	PONTOS	SITUAÇÃO
1	20230961	JULIANA CHAGAS RIBEIRO	7	9	4	24	DESCLASSIFICADO
2	20231259	JOSELMA MARIA ROCHA TOLEDO RIBEIRO	4	5	2	13	DESCLASSIFICADO
3	20232133	SILVANA MARTINS SIQUEIRA	0	0	0		AUSENTE
4	20233124	LÍVIA DIAS GOMES	0	0	0		AUSENTE
5	20231931	MARIA ROBERTA MATA JUSTINIANO	0	0	0		AUSENTE

Professor I - 20h - MATEMÁTICA
6º Região - 7º distrito | Travessão

	INSCRIÇÃO	NOME	LP	CP	CE	PONTOS	SITUAÇÃO
1	20232799	SANDRA HELENA ROBERTO RODRIGUES	5	5	5	20	APROVADO
2	20232871	RÁIRA GRAZIELA MANHÃES CARVALHO	4	6	6	22	DESCLASSIFICADO
3	20233086	LUZIANE CHAGAS DA SILVA	6	7	4	21	DESCLASSIFICADO
4	20231758	KELLY BARRETO GUIMARÃES	4	7	4	19	DESCLASSIFICADO
5	20232357	JULIANA CORRÊA PEREIRA	4	7	3	17	DESCLASSIFICADO
6	20231880	ERICA SIMOES DOS SANTOS CARVALHO	3	6	2	13	DESCLASSIFICADO
7	20232648	CARLA TRINDADE CARDOZO DO NASCIMENTO	3	3	3	12	DESCLASSIFICADO
8	20232767	FABIANA DE AZEREDO RANGEL	2	3	3	11	DESCLASSIFICADO
9	20231014	ANGÉLICA BARRETO	3	2	2	9	DESCLASSIFICADO
10	20232507	JOSIELMA DA SILVA AZEVEDO	0	0	0		AUSENTE

11	20231593	BRUNA BERALDO DE SOUZA	0	0	0		AUSENTE
12	20231187	LOSLENE GOMES PEDROSO	0	0	0		AUSENTE
13	20231015	JULIA DUTRA PEREIRA	0	0	0		AUSENTE

Professor I - 20h - MATEMÁTICA
7ª Região - 9º distrito | Morangaba

	INSCRIÇÃO	NOME	LP	CP	CE	PONTOS	SITUAÇÃO
1	20232879	DOUGLAS CHAGAS DE OLIVEIRA	5	4	3	15	DESCLASSIFICADO
2	20230429	GELBIS MARTINS AGOSTINHO	0	0	0		AUSENTE

Professor I - 20h - MATEMÁTICA
8ª Região - 10º distrito | Ibitioca - 11º distrito | Dores de Macabu - 15º distrito | Serrinha

	INSCRIÇÃO	NOME	LP	CP	CE	PONTOS	SITUAÇÃO
1	20232793	YARA SILVA NASCIMENTO	4	5	7	23	DESCLASSIFICADO
2	20233032	RITA DE CÁSSIA DE JESUS MIRANDA	3	2	0	5	DESCLASSIFICADO
3	20232211	LEONARDO DAYVSON ALVES	0	0	0		AUSENTE

Professor I - 20h - MATEMÁTICA
9ª Região - 12º distrito | Morro do Coco - 13º distrito | Santo Eduardo - 18º distrito | Santa Maria - 20º distrito | Vila Nova de Campos

	INSCRIÇÃO	NOME	LP	CP	CE	PONTOS	SITUAÇÃO
1	20231255	ADRIANO COSTA DA SILVA	5	5	8	26	APROVADO
2	20231533	CARMEM BARBOSA DE MORAES	6	3	3	15	DESCLASSIFICADO
3	20232142	DANIELA APARECIDA LIMA SILVA	6	5	2	15	DESCLASSIFICADO
4	20232217	PRISCILA RODRIGUES DE LIMA	5	3	3	14	DESCLASSIFICADO
5	20231043	CAMILA ALBANO RANGEL COUTINHO	2	4	3	12	DESCLASSIFICADO
6	20231446	RITA DE CÁSSIA GOMES	0	0	0		AUSENTE
7	20230793	CARLOS EDUARDO TURQUES FRANCO	0	0	0		AUSENTE
8	20231421	KÁSSILA PEREIRA DA SILVA	0	0	0		AUSENTE
9	20232903	THAYNÁ OLIVEIRA GONÇALVES	0	0	0		AUSENTE
10	20233173	EDUARDO MOREIRA DA SILVA	0	0	0		AUSENTE

Campos dos Goytacazes, 26 de janeiro de 2024.

Marcelo Machado Feres
Secretário de Educação Ciência e Tecnologia
Matrícula nº 40.743

Edital Nº 10/2023

Publicação em cumprimento de etapa do Cronograma do Edital Seduct nº 10/2023.

Segue abaixo relacionados os Gabaritos Finais das provas do Processo Seletivo Simplificado após análise dos recursos, objeto do referido edital para os cargos de Professor II - 25 horas - e Professor I 20 horas.

PROFESSOR I - 25h	
QUESTÃO	OPÇÃO CORRETA
01	C
02	D
03	C
04	A
05	C
06	C
07	A
08	B
09	ANULADA
10	A
11	ANULADA
12	C
13	D
14	B
15	A
16	B
17	A
18	C
19	B
20	C
21	C
22	B
23	C
24	B
25	ANULADA
26	D
27	A
28	B
29	C
30	A

PROFESSOR I - 20h		ÁREA: ARTE
QUESTÃO	OPÇÃO CORRETA	
01	C	
02	B	
03	C	
04	B	
05	D	
06	D	
07	A	
08	A	
09	C	
10	C	
11	B	
12	D	
13	C	
14	B	
15	A	
16	D	
17	A	
18	B	
19	B	
20	D	
21	C	
22	C	
23	C	
24	D	
25	D	
26	C	
27	C	
28	A	
29	C	
30	B	

PROFESSOR I - 20h	ÁREA: CIÊNCIAS DA NATUREZA
QUESTÃO	OPÇÃO CORRETA
01	C
02	B
03	C
04	B
05	D
06	D
07	A
08	A
09	C
10	C
11	B
12	D
13	C
14	B
15	A
16	D
17	A
18	B
19	B
20	D
21	C
22	D
23	A
24	C
25	ANULADA
26	D
27	A
28	C
29	D
30	C

PROFESSOR I - 20h	ÁREA: EDUCAÇÃO FÍSICA
QUESTÃO	OPÇÃO CORRETA
01	C
02	B
03	C
04	B
05	D
06	D
07	A
08	A
09	C
10	C
11	B
12	D
13	C
14	B
15	A
16	D
17	A
18	B
19	B
20	D
21	C
22	D
23	D
24	C
25	D
26	D
27	D
28	C
29	C
30	D

PROFESSOR I - 20h	ÁREA: ENSINO RELIGIOSO
QUESTÃO	OPÇÃO CORRETA
01	C
02	B
03	C
04	B
05	D
06	D
07	A
08	A
09	C
10	C
11	B
12	D
13	C
14	B
15	A
16	D
17	A
18	B
19	B
20	D
21	C
22	A
23	A
24	B
25	D
26	A
27	D
28	B
29	B
30	D

PROFESSOR I - 20h	ÁREA: GEOGRAFIA
QUESTÃO	OPÇÃO CORRETA
01	C
02	B
03	C
04	B
05	D
06	D
07	A
08	A
09	C
10	C
11	B
12	D
13	C
14	B
15	A
16	D
17	A
18	B
19	B
20	D
21	B
22	D
23	C
24	D
25	C
26	B
27	C
28	B
29	C
30	C

PROFESSOR I - 20h	ÁREA: LÍNGUA PORTUGUESA
QUESTÃO	OPÇÃO CORRETA
01	C
02	B
03	C
04	B
05	D
06	D
07	A
08	A
09	C
10	C
11	B
12	D
13	C
14	B
15	A
16	D
17	A
18	B
19	B
20	D
21	A
22	B
23	B
24	C
25	A
26	B
27	D
28	ANULADA
29	D
30	C

PROFESSOR I - 20h	ÁREA: MATEMÁTICA
QUESTÃO	OPÇÃO CORRETA
01	C
02	B
03	C
04	B
05	D
06	D
07	A
08	A
09	C
10	C
11	B
12	D
13	C
14	B
15	A
16	D
17	A
18	B
19	B
20	D
21	B
22	B
23	A
24	C
25	D
26	D
27	B
28	D
29	D
30	C

Campos dos Goytacazes, 26 de janeiro de 2024.

Marcelo Machado Feres
Secretário de Educação Ciência e Tecnologia
Matrícula nº 40.743

Secretaria Municipal de Fazenda

Edital 15 - 2024/SMF

Ficam notificados os contribuintes listados abaixo, enquadrados ou não no Simples Nacional para regularizar as pendências fiscais (débitos tributários municipais). A não regularização das pendências poderá acarretar na exclusão no Simples nacional no exercício de 2024.

Embasamento Legal: LEI COMPLEMENTAR Nº 123, DE 14 DE DEZEMBRO DE 2006.

Nº	CNPJ
25201	39.452.426/0001-11
25202	39.452.849/0001-31
25203	39.452.888/0001-39
25204	39.453.128/0001-46
25205	39.454.437/0001-30
25206	39.455.278/0001-99
25207	39.455.905/0001-91
25208	39.457.636/0001-00
25209	39.460.201/0001-07
25210	39.461.757/0001-18
25211	39.461.798/0001-04
25212	39.463.537/0001-23
25213	39.463.577/0001-75
25214	39.464.650/0001-23
25215	39.465.051/0001-24
25216	39.465.574/0001-70
25217	39.465.584/0001-06
25218	39.465.811/0001-01
25219	39.465.857/0001-12
25220	39.466.051/0001-49
25221	39.467.232/0001-90
25222	39.468.341/0001-21
25223	39.468.567/0001-22
25224	39.469.014/0001-94
25225	39.469.756/0001-10
25226	39.470.306/0001-47
25227	39.471.071/0001-08
25228	39.471.124/0001-90

Nº	CNPJ
25229	39.471.882/0001-09
25230	39.472.986/0001-38
25231	39.473.321/0001-49
25232	39.475.968/0001-00
25233	39.476.501/0001-84
25234	39.478.227/0001-82
25235	39.480.626/0001-88
25236	39.481.427/0001-94
25237	39.481.960/0001-56
25238	39.483.324/0001-63
25239	39.484.842/0001-00
25240	39.487.142/0001-60
25241	39.487.576/0001-60
25242	39.488.454/0001-99
25243	39.488.524/0001-09
25244	39.489.074/0001-79
25245	39.489.671/0001-01
25246	39.491.325/0001-50
25247	39.493.732/0001-04
25248	39.497.130/0001-17
25249	39.497.212/0001-61
25250	39.497.424/0001-49
25251	39.498.691/0001-30
25252	39.500.227/0001-31
25253	39.500.419/0001-48
25254	39.501.768/0001-84
25255	39.503.238/0001-75
25256	39.504.723/0001-63

Nº	CNPJ
25257	39.504.808/0001-41
25258	39.505.255/0001-41
25259	39.505.604/0001-25
25260	39.506.056/0001-58
25261	39.507.586/0001-10
25262	39.507.681/0001-14
25263	39.507.727/0001-03
25264	39.507.748/0001-10
25265	39.507.796/0001-09
25266	39.507.798/0001-06
25267	39.510.503/0001-42
25268	39.512.984/0001-25
25269	39.513.285/0001-08
25270	39.514.750/0001-17
25271	39.515.458/0001-19
25272	39.516.701/0001-13
25273	39.516.911/0001-01
25274	39.517.268/0001-30
25275	39.517.665/0001-02
25276	39.518.511/0001-35
25277	39.519.957/0001-84
25278	39.520.553/0001-00
25279	39.521.163/0001-55
25280	39.521.428/0001-15
25281	39.522.044/0001-17
25282	39.522.359/0001-64
25283	39.524.824/0001-04
25284	39.525.409/0001-67



Table with 2 columns: ID and Value. Rows 25285 to 25329.

Table with 2 columns: ID and Value. Rows 25330 to 25374.

Table with 2 columns: ID and Value. Rows 25375 to 25419.

Table with 2 columns: ID and Value. Rows 25420 to 25464.

Table with 2 columns: ID and Value. Rows 25465 to 25509.

Table with 2 columns: ID and Value. Rows 25510 to 25554.

Table with 2 columns: ID and Value. Rows 25555 to 25600.

Table with 2 columns: ID and Value. Rows 25601 to 25645.

Table with 2 columns: ID and Value. Rows 25646 to 25690.

Table with 2 columns: ID and Value. Rows 25691 to 25735.

Table with 2 columns: ID and Value. Rows 25736 to 25780.

Table with 2 columns: ID and Value. Rows 25781 to 25825.



25825	39.809.284/0001-05
25826	39.810.067/0001-27
25827	39.810.276/0001-00
25828	39.811.504/0001-27
25829	39.813.030/0001-52
25830	39.814.968/0001-97
25831	39.814.996/0001-04
25832	39.817.271/0001-70
25833	39.818.191/0001-39
25834	39.819.019/0001-08
25835	39.819.664/0001-12
25836	39.820.830/0001-09
25837	39.821.420/0001-74
25838	39.823.806/0001-15
25839	39.825.435/0007-04
25840	39.825.583/0005-59
25841	39.827.592/0001-55
25842	39.828.178/0001-60
25843	39.828.714/0001-28
25844	39.830.827/0001-68
25845	39.831.218/0001-23
25846	39.832.972/0001-88
25847	39.833.177/0001-04
25848	39.833.179/0001-01
25849	39.833.859/0001-17
25850	39.834.151/0001-80
25851	39.835.240/0001-41
25852	39.838.733/0001-35
25853	39.840.840/0001-06
25854	39.841.055/0001-60
25855	39.841.207/0001-24
25856	39.841.355/0001-49
25857	39.843.399/0001-08
25858	39.844.172/0001-87
25859	39.844.399/0001-22
25860	39.845.099/0001-88
25861	39.848.278/0001-59
25862	39.848.942/0001-60
25863	39.849.472/0001-59
25864	39.849.829/0001-07
25865	39.850.152/0001-19
25866	39.850.774/0001-47
25867	39.851.562/0001-84
25868	39.852.886/0001-37
25869	39.857.827/0001-51

25870	39.860.318/0001-88
25871	39.861.009/0001-22
25872	39.862.175/0001-43
25873	39.862.218/0001-90
25874	39.862.227/0001-81
25875	39.862.948/0001-91
25876	39.863.328/0001-77
25877	39.863.361/0001-05
25878	39.864.464/0001-81
25879	39.864.998/0001-08
25880	39.865.099/0001-20
25881	39.865.201/0001-97
25882	39.866.339/0001-00
25883	39.866.592/0001-64
25884	39.868.269/0001-20
25885	39.868.970/0001-49
25886	39.869.018/0001-60
25887	39.869.036/0001-41
25888	39.869.231/0001-71
25889	39.870.174/0001-40
25890	39.871.080/0001-96
25891	39.871.507/0001-56
25892	39.871.551/0001-66
25893	39.871.688/0001-10
25894	39.872.162/0001-55
25895	39.874.827/0001-60
25896	39.875.031/0001-21
25897	39.878.883/0001-72
25898	39.879.024/0001-06
25899	39.880.508/0001-67
25900	39.881.853/0001-15
25901	39.881.913/0001-08
25902	39.881.996/0001-27
25903	39.882.064/0001-07
25904	39.882.252/0001-27
25905	39.882.574/0001-76
25906	39.883.239/0001-92
25907	39.884.875/0001-39
25908	39.885.480/0001-50
25909	39.885.485/0001-83
25910	39.886.731/0001-11
25911	39.886.903/0001-57
25912	39.887.340/0001-11
25913	39.887.460/0001-19
25914	39.887.544/0001-52

25915	39.887.870/0001-60
25916	39.889.215/0001-40
25917	39.889.687/0001-01
25918	39.891.234/0001-01
25919	39.892.017/0001-36
25920	39.894.431/0001-84
25921	39.894.456/0001-88
25922	39.896.834/0001-62
25923	39.896.865/0001-13
25924	39.896.865/0003-85
25925	39.898.952/0001-00
25926	39.900.070/0001-31
25927	39.902.355/0001-01
25928	39.902.657/0001-80
25929	39.904.300/0001-30
25930	39.905.322/0001-15
25931	39.906.045/0001-65
25932	39.906.116/0001-20
25933	39.906.292/0001-61
25934	39.906.377/0001-40
25935	39.906.550/0001-00
25936	39.906.715/0001-43
25937	39.907.149/0001-94
25938	39.907.286/0001-29
25939	39.907.842/0001-67
25940	39.910.798/0001-44
25941	39.911.049/0001-31
25942	39.911.709/0001-84
25943	39.913.721/0001-28
25944	39.913.932/0001-60
25945	39.914.622/0001-60
25946	39.915.348/0001-44
25947	39.915.662/0001-27
25948	39.915.901/0001-49
25949	39.917.167/0001-57
25950	39.918.632/0001-74
25951	39.919.004/0001-03
25952	39.919.328/0001-41
25953	39.920.264/0001-07
25954	39.920.507/0001-07
25955	39.921.068/0001-49
25956	39.922.800/0001-03
25957	39.923.378/0001-00
25958	39.923.890/0001-49
25959	39.924.593/0001-18

26095	40.068.450/0002-11
26096	40.070.657/0001-40
26097	40.070.926/0001-78
26098	40.071.074/0001-33
26099	40.071.105/0001-66
26100	40.072.014/0001-35
26101	40.072.208/0001-30
26102	40.073.671/0001-05
26103	40.074.120/0001-68
26104	40.074.374/0001-76
26105	40.074.451/0001-98
26106	40.074.542/0001-23
26107	40.075.693/0001-04
26108	40.077.173/0001-22
26109	40.080.258/0001-60
26110	40.080.431/0001-20
26111	40.080.843/0001-60
26112	40.081.557/0001-19
26113	40.081.590/0001-49
26114	40.083.437/0001-50
26115	40.084.239/0001-01
26116	40.084.328/0001-58
26117	40.085.054/0001-11
26118	40.085.651/0001-46
26119	40.085.807/0001-99
26120	40.090.445/0001-24
26121	40.092.644/0001-71
26122	40.092.740/0001-10
26123	40.093.086/0001-69
26124	40.094.966/0001-50
26125	40.095.399/0001-56
26126	40.096.839/0001-90
26127	40.097.046/0001-95
26128	40.099.956/0001-07
26129	40.101.492/0001-26
26130	40.101.551/0001-66
26131	40.102.123/0001-08
26132	40.102.413/0001-00
26133	40.106.797/0001-20
26134	40.106.891/0001-80
26135	40.108.512/0001-59
26136	40.109.792/0001-51
26137	40.111.848/0001-02
26138	40.116.705/0001-03
26139	40.116.745/0001-35

26140	40.117.987/0001-43
26141	40.118.822/0001-96
26142	40.118.914/0001-76
26143	40.119.999/0001-07
26144	40.120.143/0001-61
26145	40.121.995/0001-63
26146	40.122.622/0001-07
26147	40.122.663/0001-01
26148	40.122.820/0001-70
26149	40.122.894/0001-07
26150	40.123.068/0001-82
26151	40.123.098/0001-99
26152	40.123.301/0001-27
26153	40.123.941/0001-37
26154	40.123.959/0001-39
26155	40.126.434/0001-57
26156	40.127.798/0001-51
26157	40.128.518/0001-20
26158	40.129.965/0001-01
26159	40.131.030/0001-51
26160	40.132.072/0001-07
26161	40.133.408/0001-56
26162	40.134.034/0001-93
26163	40.135.145/0001-14
26164	40.135.520/0001-26
26165	40.135.835/0001-73
26166	40.136.750/0001-00
26167	40.136.767/0001-67
26168	40.137.281/0001-43
26169	40.138.300/0002-43
26170	40.138.359/0001-44
26171	40.139.069/0001-15
26172	40.139.384/0001-42
26173	40.139.691/0001-23
26174	40.140.761/0001-63
26175	40.140.849/0001-85
26176	40.147.458/0001-92
26177	40.149.931/0001-70
26178	40.152.916/0001-81
26179	40.154.960/0001-20
26180	40.155.697/0001-94
26181	40.156.803/0001-54
26182	40.158.682/0001-80
26183	40.158.870/0001-08
26184	40.159.870/0001-22

26185	40.160.906/0001-98
26186	40.162.609/0001-81
26187	40.163.831/0001-07
26188	40.164.306/0001-06
26189	40.165.320/0001-16
26190	40.166.015/0001-49
26191	40.166.541/0001-09
26192	40.166.608/0001-05
26193	40.167.677/0001-33
26194	40.167.975/0001-23
26195	40.168.135/0001-85
26196	40.169.471/0001-42
26197	40.169.845/0001-20
26198	40.172.094/0001-09
26199	40.172.194/0001-27
26200	40.172.589/0001-20
26201	40.172.919/0001-87
26202	40.172.993/0001-01
26203	40.173.434/0001-08
26204	40.173.840/0001-70
26205	40.173.881/0001-67
26206	40.174.363/0001-68
26207	40.175.099/0001-87
26208	40.175.256/0001-54
26209	40.176.784/0001-28
26210	40.178.131/0001-88
26211	40.178.306/0001-57
26212	40.178.581/0001-70
26213	40.178.731/0001-46
26214	40.180.161/0001-29
26215	40.180.543/0001-52
26216	40.181.557/0001-90
26217	40.181.906/0001-74
26218	40.182.722/0001-29
26219	40.183.620/0001-28
26220	40.185.570/0001-18
26221	40.185.700/0001-12
26222	40.185.909/0001-96
26223	40.186.707/0001-59
26224	40.186.997/0001-03
26225	40.187.820/0001-59
26226	40.188.106/0001-85
26227	40.189.285/0001-75
26228	40.189.572/0001-85
26229	40.192.570/0001-45

25960	39.927.795/0001-13
25961	39.928.344/0001-09
25962	39.928.712/0001-00
25963	39.928.947/0001-00
25964	39.930.586/0001-29
25965	39.931.458/0001-08
25966	39.931.824/0001-10
25967	39.931.899/0001-00
25968	39.932.029/0001-47
25969	39.932.077/0001-35
25970	39.932.673/0001-15
25971	39.932.911/0001-92
25972	39.933.516/0001-24
25973	39.936.848/0001-62
25974	39.937.546/0001-09
25975	39.937.707/0001-64
25976	39.939.909/0001-45
25977	39.940.625/0001-79
25978	39.940.941/0001-40
25979	39.942.535/0001-17
25980	39.943.231/0001-74
25981	39.946.056/0003-30
25982	39.946.422/0001-90
25983	39.947.297/0001-32
25984	39.954.670/0001-82
25985	39.955.155/0001-17
25986	39.955.379/0001-29
25987	39.957.787/0001-10
25988	39.958.336/0001-05
25989	39.961.969/0001-64
25990	39.962.908/0001-22
25991	39.963.486/0001-07
25992	39.964.099/0001-87
25993	39.964.963/0001-40
25994	39.966.677/0001-14
25995	39.968.483/0001-58
25996	39.969.686/0001-69
25997	39.969.768/0001-03
25998	39.970.086/0001-10
25999	39.971.954/0001-87
26000	39.972.501/0001-75
26001	39.974.378/0001-21
26002	39.974.470/0001-91

Table with 2 columns: ID and Value. Rows 26500 to 26544.

Table with 2 columns: ID and Value. Rows 26545 to 26589.

Table with 2 columns: ID and Value. Rows 26590 to 26634.

Table with 2 columns: ID and Value. Rows 26770 to 26809.

Table with 2 columns: ID and Value. Rows 26815 to 26859.

Table with 2 columns: ID and Value. Rows 26860 to 26904.

Table with 2 columns: ID and Value. Rows 26635 to 26679.

Table with 2 columns: ID and Value. Rows 26680 to 26724.

Table with 2 columns: ID and Value. Rows 26725 to 26769.

Table with 2 columns: ID and Value. Rows 26905 to 26936.

Table with 2 columns: ID and Value. Rows 26937 to 26981.

Table with 2 columns: ID and Value. Rows 26989 to 27000.

Campos dos Goytacazes- RJ, 18 de janeiro de 2024

Secretaria Municipal de Fazenda

Subsecretaria Adjunta de Receita



Secretaria Municipal de Saúde

PREFEITURA MUNICIPAL DE CAMPOS DOS GOYTACAZES

SECRETARIA MUNICIPAL DE SAÚDE

EXTRATO DO CONTRATO

Processo nº 2023.045.000159-0-PR
Pregão Presencial nº 011/2022
Contrato nº 0165/2023
Empresa Contratada: **FARMABES MATERIAIS HOSPITALARES LTDA.**
CNPJ: 40.710.180/0001-10
Objeto: Aquisição de medicamentos injetáveis, visando garantir a assistência aos pacientes da Fundação Municipal de Saúde e Secretaria Municipal de Saúde de Campos dos Goytacazes/RJ, Fundação Municipal de Saúde (Órgão Gerenciador) Processo: 2022.099.000158-7-PR e da Secretaria Municipal de Saúde (Órgão Participante) do Processo: 2023.045.000159-0-PR.
Valor: R\$ 20.817,00 (vinte mil e oitocentos e dezessete reais).
Prazo contratual: 03 (três) meses.
Data da Assinatura: 15/12/2023

Campos dos Goytacazes, 15 de dezembro de 2023.

Paulo Roberto Hirano
Secretário Municipal de Saúde
Matrícula nº. 40.407

PREFEITURA MUNICIPAL DE CAMPOS DOS GOYTACAZES

SECRETARIA MUNICIPAL DE SAÚDE

EXTRATO DO CONTRATO

Processo nº 2023.045.000069-1-PR
Pregão Presencial nº 002/2023
Contrato nº 0189/2023
Empresa Contratada: **JP ITA LTDA.**
CNPJ: 28.441.975/0001-74
Objeto: Aquisição de materiais de insumos médicos – hospitalares básicos, tipo agulha, algodão, cateter, dentre outros, para atender as demandas oriundas Rede Pública Municipal de Saúde do Município de Campos dos Goytacazes – RJ. Processo: 2023.045.000069-1-PR, Fundo Municipal de Saúde como (Órgão Gerenciador) e do Processo nº 2023.099.000165-8-PR da Fundação Municipal de Saúde (Órgão Participante).
Valor: R\$ 8.162,00 (oito mil, cento e sessenta e dois reais).
Prazo contratual: 02 (dois) meses.
Data da Assinatura: 22/12/2023

Campos dos Goytacazes, 22 de dezembro de 2023.

Paulo Roberto Hirano
Secretário Municipal de Saúde
Matrícula nº. 40.407

Fundação Cultural Jornalista Oswaldo Lima

Portaria 003/2024

A Presidente da Fundação Cultural Jornalista Oswaldo Lima, Maria Auxiliadora Freitas de Souza, no uso de suas atribuições e em consonância com os princípios norteadores da Administração Pública, especialmente o Princípio da Transparência, vem informar as agremiações carnavalescas que prestaram contas do **EDITAL DE CHAMAMENTO PÚBLICO PREPARATÓRIO PARA O CARNAVAL 2024 - "CULTURE CAMPOS, CARNAVAL NA CIRANDA CULTURAL"**, publicado no DOM (Diário Oficial do Município) na data de 26 de julho de 2023:

PRESTAÇÃO DE CONTAS SEM RESSALVAS:

- 1 – GRÊMIO RECREATIVO ESCOLA DE SAMBA TRADIÇÃO ALVI ANIL
- 2 – ASSOCIAÇÃO FOLCLÓRICA DE SAMBA BOI ZULÚ
- 3 – GRÊMIO RECREATIVO BLOCO DE SAMBA TEIMOSO DO IPS
- 4 – ASSOCIAÇÃO FOLCLÓRICA DE SAMBA BOI GULOSO
- 5 – GRÊMIO RECREATIVO ESCOLA DE SAMBA ÀS DE OURO
- 6 – GRÊMIO RECREATIVO ESCOLA DE SAMBA ESTÇÃO PRIMEIRA DE GUARUS
- 7 – ASSOCIAÇÃO MADUREIRA DO TURF
- 8 – ASSOCIAÇÃO FOLCLÓRICA E CULTURAL BOI JAGUAR
- 9 – BOI ESPERANÇA
- 10 – BOI TRAVOLTA
- 11 – BOI BEIRA RIO
- 12 – BOI DO CANTO
- 13 – BLOCO CASTELO DO PARQUE AURORA
- 14 – BLOCO UNIDOS DO CAPÃO
- 15 – BLOCO CHUVA DE OURO
- 16 – ESCOLA DE SAMBA MOCIDADE LOUCA
- 17 – ESCOLA DE SAMBA URURAU DA LAPA
- 18 – ESCOLA DE SAMBA AMIGOS DA FARRA
- 19 – ESCOLA DE SAMBA IMPÉRIO DA BAIXADA
- 20 – ESCOLA DE SAMBA CAPRICHOSOS DE GUARÚS

Campos dos Goytacazes/RJ, 25 de janeiro de 2024.

MARIA AUXILIADORA FREITAS DE SOUZA
Presidente da Fundação Cultural Jornalista Oswaldo Lima
Matr. 40.362

Conselho de Preservação do Patrimônio Histórico e Cultural
de Campos - COPPAM

PARECER DO COPPAM

Análise do processo nº 1570/2023-1 (Protocolo 2023.018.001789-9-PA) – solicita licença para publicidade no imóvel tombado pelo COPPAM, na Rua Boulevard Francisco de Paula Carneiro, 16, tendo como requerente Drogaria Praiana de Charitas, cadastrado no CNPJ sob o número 06.878.384/0001-26.

Tendo em vista a reunião extraordinária realizada no dia 21/12/2023, cujas atas serão publicadas em Diário Oficial, e a competência do COPPAM de:

"Emitir parecer quanto à expedição ou renovação, pelo órgão competente, de afixação de anúncios, cartazes ou letreiros (neste caso de em conformidade com a Postura Municipal), de licença para obras ou para instalação de atividades comercial ou industrial em imóvel tombado pelo Município" (Inciso IV, artigo 6º, Lei nº 8487, de 30 de outubro de 2013)

CONSIDERANDO que o imóvel é tombado e encontra-se em Área Especial de Interesse Cultural (AEIC), de acordo com as delimitações do artigo 247 da Lei Complementar 15/2020 (Plano Diretor Municipal);

Este conselho, após apreciação do projeto que consta no processo junto a imagens tiradas no local, deliberou, por unanimidade, pela **aprovação da solicitação, mas também aplicação de multa devido à colocação de publicidade antes da aprovação.**

Campos dos Goytacazes, 21 de dezembro de 2023

Maria Auxiliadora Freitas de Souza
Presidente do COPPAM

João Augusto Barbosa Pimentel
Secretário do COPPAM

PARECER DO COPPAM

Análise do processo nº 1569/2023-1 (Protocolo 2023.018.001787-4-PA) – solicita licença para publicidade no imóvel tombado pelo COPPAM, na Rua Boulevard Francisco de Paula Carneiro, 16, tendo como requerente Drogaria Praiana de Charitas, cadastrado no CNPJ sob o número 06.878.384/0001-26.

Tendo em vista a reunião extraordinária realizada no dia 21/12/2023, cujas atas serão publicadas em Diário Oficial, e a competência do COPPAM de:

"Emitir parecer quanto à expedição ou renovação, pelo órgão competente, de afixação de anúncios, cartazes ou letreiros (neste caso de em conformidade com a Postura Municipal), de licença para obras ou para instalação de atividades comercial ou industrial em imóvel tombado pelo Município" (Inciso IV, artigo 6º, Lei nº 8487, de 30 de outubro de 2013)

CONSIDERANDO que o imóvel é tombado e encontra-se em Área Especial de Interesse Cultural (AEIC), de acordo com as delimitações do artigo 247 da Lei Complementar 15/2020 (Plano Diretor Municipal);

Este conselho, após apreciação do projeto que consta no processo junto a imagens tiradas no local, deliberou, por unanimidade, pela **aprovação da solicitação, mas também aplicação de multa devido à colocação de publicidade antes da aprovação.**

Campos dos Goytacazes, 21 de dezembro de 2023

Maria Auxiliadora Freitas de Souza
Presidente do COPPAM

João Augusto Barbosa Pimentel
Secretário do COPPAM

PARECER DO COPPAM

Análise do ofício nº 498/2023 – solicita licença para intervenção no Chafariz Belga, tombado pelo COPPAM, situado na Praça Quatro Jornadas, tendo como requerente a Secretaria Municipal de Planejamento Urbano, Mobilidade e Meio Ambiente.

Tendo em vista a reunião extraordinária realizada no dia 21/12/2023, cujas atas serão publicadas em Diário Oficial, e a competência do COPPAM de:

"Emitir parecer quanto à expedição ou renovação, pelo órgão competente, de afixação de anúncios, cartazes ou letreiros (neste caso de em conformidade com a Postura Municipal), de licença para obras ou para instalação de atividades comercial ou industrial em imóvel tombado pelo Município" (Inciso IV, artigo 6º, Lei nº 8487, de 30 de outubro de 2013)

CONSIDERANDO que o imóvel é tombado e encontra-se em Área Especial de Interesse Cultural (AEIC), de acordo com as delimitações do artigo 247 da Lei Complementar 15/2020 (Plano Diretor Municipal);

Este conselho, após apreciação do projeto que consta no ofício junto a imagens tiradas no local, deliberou, por unanimidade, pela **aprovação da solicitação**, sendo que das três propostas apresentadas, a **proposta 2**, onde haverá a retirada do banco para implementação do canteiro ao redor do espelho d'água, foi aprovada por 6 votos contra 4.

Campos dos Goytacazes, 21 de dezembro de 2023

Maria Auxiliadora Freitas de Souza
Presidente do COPPAM

João Augusto Barbosa Pimentel
Secretário do COPPAM

PARECER DO COPPAM

Análise do processo nº 22331/2023-1 (Protocolo 2023.018.001822-0-PA) – solicita redução de IPTU de imóvel inserido na AEIC, na Rua Salvador Corrêa, 106, inscrição imobiliária número 44679 tendo como requerente Carlos Alberto Lopes Bianchi dos Guarans, cadastrado no CPF sob o número 809.990.267-04.

Tendo em vista a reunião extraordinária realizada no dia 21/12/2023, cujas atas serão publicadas em Diário Oficial, e a competência do COPPAM de:

"Emitir parecer quanto à expedição ou renovação, pelo órgão competente, de afixação de anúncios, cartazes ou letreiros (neste caso de em conformidade com a Postura Municipal), de licença para obras ou para instalação de atividades comercial ou industrial em imóvel tombado pelo Município" (Inciso IV, artigo 6º, Lei nº 8487, de 30 de outubro de 2013)
CONSIDERANDO que o imóvel não é tombado, mas encontra-se em Área Especial de Interesse Cultural (AEIC), de acordo com as delimitações do artigo 247 da Lei Complementar 15/2020 (Plano Diretor Municipal);

CONSIDERANDO a Lei nº 8487/2013 que confere ao proprietário de imóvel situado em AEIC a isenção de até 80% do IPTU;

CONSIDERANDO a Lei Complementar nº 01/2017; que institui o Código Tributário do Município de Campos dos Goytacazes, em seu artigo 235, parágrafo 4º, que estabelecem os critérios para isenção do IPTU;

O COPPAM, em reunião extraordinária realizada em 21/12/2023, deliberou por conceder 72% da isenção da alíquota de IPTU para o imóvel.
Para fins de registro a este processo, são discriminados abaixo os percentuais de isenção conferidos em cada um dos critérios estabelecidos em lei:

CRITÉRIOS E LIMITES DOS PERCENTUAIS DE ISENÇÃO DE ALÍQUOTA IPTU (4, art. 235, Lei Complementar 01/2017) *Salvador Corrêa, 106*

I - Quanto às fachadas do imóvel (limite de 40% da alíquota):		37
a) Quanto ao estilo (limite de 35% da alíquota):		
1. Originais - redução de 35% da alíquota;		35
2. Restauradas - redução de 35% da alíquota;		
3. Reformadas (vão e materiais originais e ornamento integral) - redução de 25% da alíquota;		
4. Reformadas (vão original e ornamento integral) - redução de 20% da alíquota;		
5. Reformadas (vão original ou ornamento integral) - redução de 10% da alíquota.		
b) Quanto à conservação (limite de 5% da alíquota):		
1. Ótimo - redução de 5% da alíquota;		
2. Bom - redução de 2% da alíquota;		2

II - Quanto à cobertura do imóvel (limite de 20% da alíquota):		20
a) Quanto ao estilo (limite de 15% da alíquota):		
1. Originais - redução de 15% da alíquota;		15
2. Restauradas - redução de 15% da alíquota;		
3. Reformadas (sem descaracterização) - redução de 10% da alíquota;		
b) Quanto à conservação (limite de 5% da alíquota):		
1. Ótimo - redução de 5% da alíquota;		5
2. Bom - redução de 2% da alíquota;		

III - Quanto à volumetria do imóvel (limite de 10% da alíquota):		5
a) Quanto ao estilo (limite de 10% da alíquota):		
1. Originais - redução de 10% da alíquota;		
2. Restauradas - redução de 10% da alíquota;		
3. Reformadas (sem descaracterização) - redução de 5% da alíquota;		5

IV - Quanto ao paisagismo do imóvel (limite de 10% da alíquota):		10
a) Quanto ao estilo (limite de 10% da alíquota)		
1. Originais - redução de 10% da alíquota;		10
2. Restauradas - redução de 10% da alíquota;		
3. Reformadas (sem descaracterização) - redução de 5% da alíquota;		

Percentual de isenção concedido	72
---------------------------------	-----------

Campos dos Goytacazes, 21 de dezembro de 2023

Maria Auxiliadora Freitas de Souza
Presidente do COPPAM

João Augusto Barbosa Pimentel
Secretário do COPPAM

PARECER DO COPPAM

Análise do processo nº 16082/2023-1 (Protocolo 2023.018.001819-4-PA) – solicita redução de IPTU de imóvel tombado pelo COPPAM, na Av. Alberto Torres, 13, inscrição imobiliária número 1489 tendo como requerente Guilherme Domingos Cruz Rangel, cadastrado no CPF sob o número 834.851.047-87.

Tendo em vista a reunião extraordinária realizada no dia 21/12/2023, cujas atas serão publicadas em Diário Oficial, e a competência do COPPAM de:

"Emitir parecer quanto à expedição ou renovação, pelo órgão competente, de afixação de anúncios, cartazes ou letreiros (neste caso de em conformidade com a Postura Municipal), de licença para obras ou para instalação de atividades comercial ou industrial em imóvel tombado pelo Município" (Inciso IV, artigo 6º, Lei nº 8487, de 30 de outubro de 2013)

CONSIDERANDO que o imóvel é tombado e encontra-se em Área Especial de Interesse Cultural (AEIC), de acordo com as delimitações do artigo 247 da Lei Complementar 15/2020 (Plano Diretor Municipal);

CONSIDERANDO a Lei nº 8487/2013 que confere ao proprietário de imóvel situado em AEIC a isenção de até 80% do IPTU;

CONSIDERANDO a Lei Complementar nº 01/2017; que institui o Código Tributário do Município de Campos dos Goytacazes, em seu artigo 235, parágrafo 4º, que estabelecem os critérios para isenção do IPTU;

O COPPAM, em reunião extraordinária realizada em 21/12/2023, deliberou por conceder 54% da isenção da alíquota de IPTU para o imóvel.

Para fins de registro a este processo, são discriminados abaixo os percentuais de isenção conferidos em cada um dos critérios estabelecidos em lei:

CRITÉRIOS E LIMITES DOS PERCENTUAIS DE ISENÇÃO DE ALÍQUOTA IPTU (4, art. 235, Lei Complementar 01/2017) *Alberto Torres, 13*

I - Quanto às fachadas do imóvel (limite de 40% da alíquota):		22
a) Quanto ao estilo (limite de 35% da alíquota):		
1. Originais - redução de 35% da alíquota;		
2. Restauradas - redução de 35% da alíquota;		
3. Reformadas (vão e materiais originais e ornamento integral) - redução de 25% da alíquota;		
4. Reformadas (vão original e ornamento integral) - redução de 20% da alíquota;		20
5. Reformadas (vão original ou ornamento integral) - redução de 10% da alíquota.		
b) Quanto à conservação (limite de 5% da alíquota):		
1. Ótimo - redução de 5% da alíquota;		
2. Bom - redução de 2% da alíquota;		2

II - Quanto à cobertura do imóvel (limite de 20% da alíquota):		12
a) Quanto ao estilo (limite de 15% da alíquota):		
1. Originais - redução de 15% da alíquota;		
2. Restauradas - redução de 15% da alíquota;		
3. Reformadas (sem descaracterização) - redução de 10% da alíquota;		10
b) Quanto à conservação (limite de 5% da alíquota):		
1. Ótimo - redução de 5% da alíquota;		
2. Bom - redução de 2% da alíquota;		2

III - Quanto à volumetria do imóvel (limite de 10% da alíquota):		10
a) Quanto ao estilo (limite de 10% da alíquota):		
1. Originais - redução de 10% da alíquota;		10
2. Restauradas - redução de 10% da alíquota;		
3. Reformadas (sem descaracterização) - redução de 5% da alíquota;		

IV - Quanto ao paisagismo do imóvel (limite de 10% da alíquota):		10
a) Quanto ao estilo (limite de 10% da alíquota)		
1. Originais - redução de 10% da alíquota;		10
2. Restauradas - redução de 10% da alíquota;		
3. Reformadas (sem descaracterização) - redução de 5% da alíquota;		

Percentual de isenção concedido	54
---------------------------------	-----------

Campos dos Goytacazes, 21 de dezembro de 2023

Maria Auxiliadora Freitas de Souza
Presidente do COPPAM

João Augusto Barbosa Pimentel
Secretário do COPPAM



Fundação Municipal da Infância e da Juventude**INEXIGIBILIDADE DE LICITAÇÃO****RATIFICAÇÃO / HOMOLOGAÇÃO**

O Presidente da Fundação Municipal da Infância e da Juventude, no uso das atribuições que lhe são conferidas pela legislação em vigor, reconhecida a validade dos atos integrantes do Processo nº 2023.044.000242-0-PR, conforme Parecer da Procuradoria deste Município nº 245.001/2023 e, sendo a inexigibilidade de licitação em voga conveniente aos interesses públicos, com fulcro no art. 74, da Lei 14.133/2021 e na Lei 8.245/91, ratifica e homologa a presente contratação, por inexigibilidade de licitação, tendo o contrato como objeto locação de imóvel situado na Rua Flodoardo Martins Silva, nº 26 – Pq. Sto Antônio – Campos dos Goytacazes-RJ, que será destinado à sede do Acolhimento Institucional CATIVAR, mantido pela Fundação Municipal da Infância e da Juventude, por um período de 12 (doze) meses, no valor total de R\$ 82.260,00 (Oitenta e dois mil, duzentos e sessenta reais). Determina que sejam adotados os procedimentos visando à contratação em tela.

Campos dos Goytacazes, 24 de Janeiro de 2024.

LEON GOMES CELESTINO
PRESIDENTE DA FUNDAÇÃO MUNICIPAL
DA INFÂNCIA E DA JUVENTUDE
MATRÍCULA N.º 41.328

DISPENSA DE LICITAÇÃO**RATIFICAÇÃO / HOMOLOGAÇÃO**

O Presidente da Fundação Municipal da Infância e da Juventude, no uso das atribuições que lhe são conferidas pela legislação em vigor, reconhecida a validade dos atos integrantes do processo nº 2022.044.000114-1-PR, conforme Parecer da Procuradoria deste Município nº 230.017/2023 e, sendo a dispensa de licitação em voga conveniente aos interesses públicos, com fulcro no art. 24, II da Lei 8.666/1993 e na Lei 8.245/91, ratifica e homologa a presente contratação, por dispensa de licitação, tendo o contrato como objeto locação de imóvel situado na Rua Rodrigues Peixoto, nº 59 – Pq. Maria de Queiroz – Campos dos Goytacazes-RJ, destinado ao Funcionamento do Acolhimento Institucional RENASCER, relativo Termo de Ajuste de Contas – TAC – referente ao período de 01/09/2023 A 17/10/2023, no valor total de R\$ 9.507,76 (Nove mil, quinhentos e sete reais e setenta e seis). Determina que sejam adotados os procedimentos visando à contratação em tela.

Campos dos Goytacazes, 24 de janeiro de 2024.

LEON GOMES CELESTINO
PRESIDENTE DA FUNDAÇÃO MUNICIPAL
DA INFÂNCIA E DA JUVENTUDE
MATRÍCULA N.º 41.328

Licitação**AVISO DE CONVOCAÇÃO DE AMOSTRA****PREGÃO PRESENCIAL SRP n.º 007/2023****COM COTA RESERVADA PARA MEI, ME, EPP e COOPERATIVA EQUIPARADA****FUNDO MUNICIPAL DE ASSISTÊNCIA SOCIAL**

O Pregoeiro do Fundo Municipal de Assistência Social, no uso de suas atribuições, vem, pelo presente, tornar pública a convocação da empresa **ARMAZÉM 248 UNIPESSOAL LTDA**, inscrita no CNPJ (MF) sob nº. 47.206.779/0001-60, para apresentar a amostra do item 02, no prazo de 2 (dois) dias úteis, conforme estabelecido no item 4 do Termo de Referência, bem como apresentar proposta readequada, contendo os valores unitários dos itens que compõem a cesta básica, de acordo com o preço final ofertado. A proposta readequada poderá ser encaminhada através do correio eletrônico pregao@campos.rj.gov.br ou protocolada diretamente no setor de Licitação.

Objeto: Registro de preços para futura e eventual aquisição de Cestas Básicas embaladas, prontas para distribuição aos usuários da Secretaria Municipal de Desenvolvimento Humano e Social, por um período de 12 (doze) meses.

Campos dos Goytacazes, 25 de janeiro de 2024.

Fábio Domingues Izaías

Pregoeiro

RESULTADO DE JULGAMENTO DE HABILITAÇÃO**CONCORRÊNCIA Nº. 023/2022****SECRETARIA MUNICIPAL DE AGRICULTURA, PECUÁRIA E PESCA**

A Comissão Permanente de Licitação da Prefeitura Municipal de Campos dos Goytacazes, com sede na Rua Coronel Ponciano de Azeredo Furtado, nº 47 - Parque Santo Amaro, Campos dos Goytacazes, RJ, telefones nº. (22) 98175-2073/98175-0911, torna público e comunica ao licitante CONSÓRCIO CONSTRUTOR CAMPOS DOS GOYTACAZES (constituído pelas empresas: R & R ENGENHARIA LTDA, DACT ENGENHARIA LTDA E CRIAR ENGENHARIA S/A), que após análise do seu recurso de habilitação, fica mantida por esta comissão a decisão que a inabilitou.

Fica a licitante CONSÓRCIO CONSTRUTOR CAMPOS DOS GOYTACAZES ciente do prazo de 5 (cinco) dias úteis para apresentação de recurso, contados da data da presente publicação.

Campos dos Goytacazes, 25 de janeiro de 2024.

José Carlos Ferreira Monteiro
Comissão Permanente de Licitação

HOMOLOGAÇÃO E ADJUDICAÇÃO

CONVITE Nº. 031/2023

SECRETARIA MUNICIPAL DE QUALIFICAÇÃO E EMPREGO

O Secretário Municipal de Qualificação e Emprego no uso das atribuições que lhe são conferidas pela legislação em vigor, especialmente pela Lei nº. 8.666/93 e alterações posteriores, HOMOLOGA os atos praticados no processo nº 2023.224.000014-9-PR, **Convite nº. 031/2023**, e, em consequência, ADJUDICA o seu objeto, a contratação de empresa especializada em fornecimento de material permanente como móveis para escritório (mobiliário corporativo), cadeiras, mesas e afins, às licitantes vencedoras, a saber: - **J & Z COMÉRCIO E SERVIÇOS LTDA**, inscrita no CNPJ sob o nº. 43.608.869/0001-26, vencedora dos itens 01, 02, 03, 06, 07, 08, 09, 10, 11, 12, 14 e 15, perfazendo o valor total de R\$ 83.705,58 (oitenta e três mil, setecentos e cinco reais e cinquenta e oito centavos); e - **STAR – SOLUÇÕES EM TECNOLOGIA E ARQUITETURA E RECURSOS LTDA**, inscrita no CNPJ sob o nº. 49.198.755/0001-31, vencedora dos itens 04, 05 e 13, perfazendo o valor total de R\$ 14.553,00 (quatorze mil, quinhentos e cinquenta e três reais).

PUBLIQUE-SE.

Em 24 de janeiro de 2024.

Marcelo Mérida Aguiar
Secretário Municipal de Qualificação e Emprego

H O M O L O G A Ç Ã O – P R E G Ã O P R E S E N C I A L N.º 033/2023**FUNDO MUNICIPAL DOS DIREITOS DIFUSOS**

Aprovo os atos praticados no procedimento licitatório na modalidade Pregão Presencial nº. 033/2023, Processo nº. 2023.069.000041-6-PR, cujo objeto é a aquisição de 01 (um) veículo, zero km, para atender as demandas do Fundo Municipal dos Direitos Difusos – **PROCON de Campos dos Goytacazes**, em consequência, HOMOLOGO a presente licitação com adjudicação do seu objeto à licitante **LIDER COMÉRCIO E INDÚSTRIA S/A**, inscrita no CNPJ (MF) sob nº. 22.776.132/0001-42, vencedora do item 01 do pregão em epígrafe, com o valor total de R\$ 125.800,00 (cento e vinte e cinco mil e oitocentos reais).

PUBLIQUE-SE.

Em 19 de janeiro de 2024.

Carlos Fernando Monteiro da Silva
= Presidente do Fundo Municipal de Direitos Difusos =

HOMOLOGAÇÃO E ADJUDICAÇÃO – PREGÃO ELETRÔNICO N.º 043/2023**FUNDO MUNICIPAL DE ASSISTÊNCIA SOCIAL**

Aprovo os atos praticados no procedimento licitatório na modalidade Pregão Eletrônico nº. 043/2023, processo nº. 2023.021.000246-0-PR, cujo objeto é a aquisição de Instrumentos Musicais - Violões, para atender a demanda do Centro de Assistência Social e Terapêutica Diva Marina Goulart – APOE (Emenda Parlamentar, nº 202239420005, ano 2022, Programação nº 330100920220010, Programa: Estruturação da Rede de Serviços do SUAS), e, em consequência, HOMOLOGO a presente licitação com adjudicação do seu objeto à empresa vencedora do certame, a saber: **STAR – SOLUÇÕES EM TECNOLOGIA E ARQUITETURA E RECURSOS LTDA**, inscrita no CNPJ sob o nº. 49.198.755/0001-31, vencedora do único item, com o valor total de R\$ 9.560,00 (nove mil quinhentos e sessenta reais).

PUBLIQUE-SE.

Campos dos Goytacazes, 23 de janeiro de 2024.

Rodrigo Nogueira de Carvalho
Secretário Municipal de Desenvolvimento Humano e Social

DECISÃO DE IMPUGNAÇÃO

Processo nº 2023.205.000330-7-PR

Pregão Eletrônico nº 056/2023

Objeto: Aquisição de veículos novos (zero km), tipo vans, objetivando atender as necessidades unidades escolares pertencentes à rede municipal de ensino, bem como a sede da Secretaria Municipal de Educação, Ciência e Tecnologia e o Conselho Municipal de Educação.

Considerando a manifestação do responsável técnico da Secretaria Municipal de Educação, Ciência e Tecnologia, **DECIDO** pelo **CONHECIMENTO** e **NÃO PROVIMENTO** da impugnação apresentada, através da plataforma Licitanet, pela empresa **COMÉRCIO AUTOMÓVEIS ESTADO DO RIO LTDA**, inscrita no CNPJ sob o nº 29.322.773/0002-57.

Campos dos Goytacazes, 22 de janeiro de 2024.

Marcelo Machado Feres
= Secretário Municipal de Educação, Ciência e Tecnologia =

DECISÃO DE IMPUGNAÇÃO

Processo nº 2023.205.000330-7-PR

Pregão Eletrônico nº 056/2023

Objeto: Aquisição de veículos novos (zero km), tipo vans, objetivando atender as necessidades unidades escolares pertencentes à rede municipal de ensino, bem como a sede da Secretaria Municipal de Educação, Ciência e Tecnologia e o Conselho Municipal de Educação.

Considerando a manifestação do responsável técnico da Secretaria Municipal de Educação, Ciência e Tecnologia, **DECIDO** pelo **CONHECIMENTO** e **NÃO PROVIMENTO** da impugnação apresentada, através da plataforma Licitanet, pela empresa **MABELÉ VEÍCULOS ESPECIAIS LTDA**, inscrita no CNPJ sob o nº 35.457.127/0001-19.

Campos dos Goytacazes, 22 de janeiro de 2024.

Marcelo Machado Feres
= Secretário Municipal de Educação, Ciência e Tecnologia =

DECISÃO DE IMPUGNAÇÃO

Processo nº 2023.205.000330-7-PR Pregão Eletrônico nº 056/2023

Objeto: Aquisição de veículos novos (zero km), tipo vans, objetivando atender as necessidades unidades escolares pertencentes à rede municipal de ensino, bem como a sede da Secretaria Municipal de Educação, Ciência e Tecnologia e o Conselho Municipal de Educação.

Considerando a manifestação do responsável técnico da Secretaria Municipal de Educação, Ciência e Tecnologia, DECIDO pelo CONHECIMENTO e PROVIMENTO PARCIAL da impugnação apresentada, através da plataforma Licitanet, pela empresa TRANSFUTURO VEÍCULOS LTDA, inscrita no CNPJ sob o nº 08.520.149/0002-94.

Campos dos Goytacazes, 22 de janeiro de 2024.

Marcelo Machado Feres = Secretário Municipal de Educação, Ciência e Tecnologia =

Câmara Municipal

DECRETO LEGISLATIVO NÚMERO 1.363 DE 23 DE JANEIRO DE 2024.

Concede a Ordem do Mérito Ambientalista Alfredo Sirkis ao Sr. Roger Rangel Coutinho.

A MESA DIRETORA DA CÂMARA MUNICIPAL DE CAMPOS DOS GOYTACAZES, ESTADO DO RIO DE JANEIRO, FAZ SABER QUE FOI APROVADO E POR ESTE ATO PROMULGAMOS O SEGUINTE DECRETO LEGISLATIVO DE AUTORIA DO VEREADOR ANDERSON DE MATOS RIBEIRO.

Art. 1º. Concede a Ordem do Mérito Ambientalista Alfredo Sirkis ao Sr. Roger Rangel Coutinho.

Art. 2º. Este Decreto Legislativo entra em vigor na data de sua publicação.

Câmara Municipal de Campos dos Goytacazes/RJ, 23 de janeiro de 2024, 347º da Vila de São Salvador dos Campos, 189º da Cidade de Campos dos Goytacazes e 372º da criação da Câmara Municipal de Campos dos Goytacazes.

MARCOS DA SILVA BACELLAR - Presidente -

MARCOS ALCIDES SOUZA DA SILVA - 1º Vice-Presidente - ABDU NEME JORGE MAKHLUF NETO - 2º Vice-Presidente - MAICON SILVA DA CRUZ - 1º Secretário - CARLOS FREDERICO MACHADO DOS SANTOS - 2º Secretário -

DECRETO LEGISLATIVO NÚMERO 1.364 DE 23 DE JANEIRO DE 2024.

Concede o Título de Cidadania Campista ao Sr. Eron Simas dos Santos.

A MESA DIRETORA DA CÂMARA MUNICIPAL DE CAMPOS DOS GOYTACAZES, ESTADO DO RIO DE JANEIRO, FAZ SABER QUE FOI APROVADO E POR ESTE ATO PROMULGAMOS O SEGUINTE DECRETO LEGISLATIVO DE AUTORIA DO VEREADOR ALONSIMAR DE OLIVEIRA PESSANHA - Cabo Alonsimar

Art. 1º. Concede o Título de Cidadania Campista ao Sr. Eron Simas dos Santos.

Art. 2º. Este Decreto Legislativo entra em vigor na data de sua publicação.

Câmara Municipal de Campos dos Goytacazes/RJ, 23 de janeiro de 2024, 347º da Vila de São Salvador dos Campos, 189º da Cidade de Campos dos Goytacazes e 372º da criação da Câmara Municipal de Campos dos Goytacazes.

MARCOS DA SILVA BACELLAR - Presidente -

MARCOS ALCIDES SOUZA DA SILVA - 1º Vice-Presidente - ABDU NEME JORGE MAKHLUF NETO - 2º Vice-Presidente - MAICON SILVA DA CRUZ - 1º Secretário - CARLOS FREDERICO MACHADO DOS SANTOS - 2º Secretário -

DECRETO LEGISLATIVO NÚMERO 1.365 DE 23 DE JANEIRO DE 2024.

Concede a Ordem do Mérito Benta Pereira ao Sr. Thiago Belmiro dos Santos.

A MESA DIRETORA DA CÂMARA MUNICIPAL DE CAMPOS DOS GOYTACAZES, ESTADO DO RIO DE JANEIRO, FAZ SABER QUE FOI APROVADO E POR ESTE ATO PROMULGAMOS O SEGUINTE DECRETO LEGISLATIVO DE AUTORIA DO VEREADOR ANDERSON RANGEL BORGES - Dandinho de Rio Preto

Art. 1º - Concede a Ordem do Mérito Benta Pereira ao Sr. Thiago Belmiro dos Santos. Art. 2º. Este Decreto Legislativo entra em vigor na data de sua publicação.

Câmara Municipal de Campos dos Goytacazes/RJ, 23 de janeiro de 2024, 347º da Vila de São Salvador dos Campos, 189º da Cidade de Campos dos Goytacazes e 372º da criação da Câmara Municipal de Campos dos Goytacazes.

MARCOS DA SILVA BACELLAR - Presidente -

MARCOS ALCIDES SOUZA DA SILVA - 1º Vice-Presidente - ABDU NEME JORGE MAKHLUF NETO - 2º Vice-Presidente - MAICON SILVA DA CRUZ - 1º Secretário - CARLOS FREDERICO MACHADO DOS SANTOS - 2º Secretário -

DECRETO LEGISLATIVO NÚMERO 1.366 DE 23 DE JANEIRO DE 2024.

Concede o Diploma de Mérito Profissional ao Corretor de Imóveis do Ano ao Sr. Jefferson Romero Silva Dias.

A MESA DIRETORA DA CÂMARA MUNICIPAL DE CAMPOS DOS GOYTACAZES, ESTADO DO RIO DE JANEIRO, FAZ SABER QUE FOI APROVADO E POR ESTE ATO PROMULGAMOS O SEGUINTE DECRETO LEGISLATIVO DE AUTORIA DO VEREADOR ROGÉRIO FERNANDES RIBEIRO GOMES - Rogério Matoso.

Art. 1º - Concede o Diploma de Mérito Profissional ao Corretor de Imóveis do Ano ao Sr. Jefferson Romero Silva Dias.

Art. 2º. Este Decreto Legislativo entra em vigor na data de sua publicação.

Câmara Municipal de Campos dos Goytacazes/RJ, 23 de janeiro de 2024, 347º da Vila de São Salvador dos Campos, 189º da Cidade de Campos dos Goytacazes e 372º da criação da Câmara Municipal de Campos dos Goytacazes.

MARCOS DA SILVA BACELLAR - Presidente -

MARCOS ALCIDES SOUZA DA SILVA - 1º Vice-Presidente - ABDU NEME JORGE MAKHLUF NETO - 2º Vice-Presidente - MAICON SILVA DA CRUZ - 1º Secretário - CARLOS FREDERICO MACHADO DOS SANTOS - 2º Secretário -

DECRETO LEGISLATIVO NÚMERO 1.367 DE 23 DE JANEIRO DE 2024.

Concede a Ordem do Mérito Joaquim José da Silva Xavier ao Sr. Leonardo Sales Reis.

A MESA DIRETORA DA CÂMARA MUNICIPAL DE CAMPOS DOS GOYTACAZES, ESTADO DO RIO DE JANEIRO, FAZ SABER QUE FOI APROVADO E POR ESTE ATO PROMULGAMOS O SEGUINTE DECRETO LEGISLATIVO DE AUTORIA DO VEREADOR ROGÉRIO FERNANDES RIBEIRO GOMES - Rogério Matoso.

Art. 1º - Concede a Ordem do Mérito Joaquim José da Silva Xavier ao Sr. Leonardo Sales Reis.

Art. 2º. Este Decreto Legislativo entra em vigor na data de sua publicação.

Câmara Municipal de Campos dos Goytacazes/RJ, 23 de janeiro de 2024, 347º da Vila de São Salvador dos Campos, 189º da Cidade de Campos dos Goytacazes e 372º da criação da Câmara Municipal de Campos dos Goytacazes.

MARCOS DA SILVA BACELLAR - Presidente -

MARCOS ALCIDES SOUZA DA SILVA - 1º Vice-Presidente - ABDU NEME JORGE MAKHLUF NETO - 2º Vice-Presidente - MAICON SILVA DA CRUZ - 1º Secretário - CARLOS FREDERICO MACHADO DOS SANTOS - 2º Secretário -

ATO EXECUTIVO Nº 0001/2024

MARCOS DA SILVA BACELLAR, Presidente da Câmara Municipal de Campos dos Goytacazes, Estado do Rio de Janeiro, no uso de suas atribuições legais, conferidas pela Lei Orgânica Municipal e pelo Regimento interno,

RESOLVE, instituir TURNO ÚNICO no funcionamento deste Legislativo, no horário de 8 às 14 horas, no período de 29 de janeiro de 2024 a 14 de fevereiro de 2024.

Câmara Municipal de Campos dos Goytacazes/RJ, 26 de janeiro de 2024, 347º da Vila de São Salvador dos Campos, 189º da Cidade de Campos dos Goytacazes e 372º da criação da Câmara Municipal de Campos dos Goytacazes.

MARCOS DA SILVA BACELLAR - Presidente -

ATO EXECUTIVO Nº 0002/2024

MARCOS DA SILVA BACELLAR, Presidente da Câmara Municipal de Campos dos Goytacazes, Estado do Rio de Janeiro, no uso de suas atribuições legais, conferidas pela Lei Orgânica Municipal e pelo Regimento interno,

RESOLVE divulgar o Calendário de Pagamento das categorias abaixo discriminadas para o exercício de 2024:

Table with 2 columns: Mês and Vereadores, servidores efetivos, cargos comissionados, cedidos c/ cargo e Função gratificada. Rows include months from FEVEIREIRO to NOVEMBRO with corresponding counts.

Câmara Municipal de Campos dos Goytacazes/RJ, 26 de janeiro de 2024, 347º da Vila de São Salvador dos Campos, 189º da Cidade de Campos dos Goytacazes e 372º da criação da Câmara Municipal de Campos dos Goytacazes.

MARCOS DA SILVA BACELLAR - Presidente -



HOMOLOGAÇÃO DO PREGÃO Nº 025/2023

Após constatada a regularidade dos atos procedimentais do Pregão, na forma presencial, que tem por objeto a **Contratação de empresa especializada prestação de serviços de engenharia e execução de projeto de iluminação externa do prédio sede da Câmara Municipal de Campos dos Goytacazes**, HOMOLOGO a presente licitação referente ao Processo nº 138/2023 com objeto já adjudicado: à empresa **ALVES EMPREENDIMENTOS LTDA**, inscrita no CNPJ Nº 09.406.028/0001-06, cujo valor global foi de R\$ 265.620,32 (duzentos e sessenta e cinco mil, seiscentos e vinte reais e trinta e dois centavos)

Campos dos Goytacazes, 23 de janeiro de 2024, 347º da Vila de São Salvador dos Campos e 189º da Cidade de Campos dos Goytacazes e 372º da criação da Câmara Municipal de Campos dos Goytacazes.

MARCOS DA SILVA BACELLAR
Presidente da Câmara Municipal de Campos dos Goytacazes

HOMOLOGAÇÃO DO PREGÃO Nº 029/2023

Após constatada a regularidade dos atos procedimentais do Pregão, na forma presencial, que tem por objeto a **contratação de empresa para serviços de reparo de cisterna, perfuração de poço artesiano e outros serviços para a Câmara Municipal de Campos dos Goytacazes**, HOMOLOGO a presente licitação referente ao Processo nº 316/2023 com objeto já adjudicado: à empresa **JF PINHEIRO EMPREENDIMENTOS EIRELI**, inscrita no CNPJ Nº 37.380.497/0001-20, cujo valor global foi de R\$ 95.325,34 (noventa e cinco mil trezentos e vinte cinco reais e trinta e quatro centavos).

Campos dos Goytacazes, 23 de janeiro de 2024, 347º da Vila de São Salvador dos Campos e 189º da Cidade de Campos dos Goytacazes e 372º da criação da Câmara Municipal de Campos dos Goytacazes.

MARCOS DA SILVA BACELLAR
Presidente da Câmara Municipal de Campos dos Goytacazes

HOMOLOGAÇÃO DO PREGÃO Nº 030/2023

Após constatada a regularidade dos atos procedimentais do Pregão, na forma presencial, que tem por objeto a **Contratação de empresa especializada em prestação de serviços de link corporativo dedicado de internet banda larga (principal), 1000 Mbps - full duplex, com IP FIXO, dupla abordagem e instalação de 40 pontos de TV, compreendendo aluguel de equipamentos nas dependências da Câmara Municipal de Campos dos Goytacazes, Escola do Legislativo e TV Câmara**, HOMOLOGO a presente licitação referente ao Processo nº 275/2023 com objeto já adjudicado: à empresa **LINKWEB TELECOM LTDA**, inscrita no CNPJ Nº 11.220.856/0001-99, cujo menor valor global do lote 01 foi de R\$ 67.000,00 (sessenta e sete mil reais) e no lote 02 o menor valor global de R\$ 20.000,00 (vinte mil reais).

Campos dos Goytacazes, 24 de janeiro de 2024, 347º da Vila de São Salvador dos Campos e 189º da Cidade de Campos dos Goytacazes e 372º da criação da Câmara Municipal de Campos dos Goytacazes.

MARCOS DA SILVA BACELLAR
Presidente da Câmara Municipal de Campos dos Goytacazes

CONHECE A FEIRA DA ROÇA?

LÁ VOCÊ ENCONTRA



FRUTAS



LEGUMES



DOCES

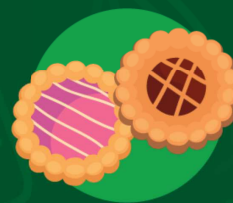

BISCOITOS

PRODUTOS DE QUALIDADE PRODUZIDOS NA NOSSA REGIÃO



Wladimir Garotinho
PREFEITO

Frederico Paes
VICE-PREFEITO

**DIÁRIO OFICIAL
PUBLICAÇÕES**

Sector de Publicações Oficiais
TELEFONE: (22) 9 8168-1379

OUVIDORIA

www.campos.rj.gov.br
E-mail – ouvidoria@campos.rj.gov.br
Telefones: (22) 98175-0969 / 98175-1431

PODER EXECUTIVO

EQUIPE DE PUBLICAÇÃO

Secretaria Municipal de Administração e Recursos Humanos

SIC

Serviço de Informação ao Cidadão
sistemas.campos.rj.gov.br/sic

Lei Municipal Nº 8794/2017 e Dec. 249/2017

Prefeitura de Campos dos Goytacazes - Rua Coronel Ponciano de Azevedo Furtado, 47 - Pq. Santo Amaro - CEP 28030-045 - Campos dos Goytacazes-RJ

