

D.O.

DIÁRIO OFICIAL DO MUNICÍPIO DE CAMPOS DOS GOYTACAZES

ESTADO DO RIO DE JANEIRO

Quinta-feira, 22 de Agosto de 2024
Edição 1640

www.campos.rj.gov.br



ÓRGÃO DO PODER EXECUTIVO

PREFEITO | Wladimir Garotinho / VICE - PREFEITO | Frederico Paes

Gabinete do Prefeito

VETO TOTAL DO AUTÓGRAFO DA LEI MUNICIPAL Nº 9.472, DE 27 DE MARÇO DE 2024

Venho, por meio desta, em conformidade com as prerrogativas constitucionais e legais, manifestar o meu **VETO TOTAL** ao AUTÓGRAFO DA LEI MUNICIPAL Nº 9.472, DE 27 DE MARÇO DE 2024 que Cria o Programa de Animais Perdidos no Município de Campos dos Goytacazes, e dá outras providências.

Assim, com fundamento no art. 45 da Lei orgânica Municipal, comunico a Vossa Excelência a necessidade de **VETAR TOTALMENTE** o autógrafo da Lei Municipal nº 9.472, de 27 de março de 2024.

Razões do Veto:

Ressalto que o autógrafo da Lei nº 9.472/2024 apresenta vício de iniciativa, pois a criação de programas e ações administrativas, como a proposta no Projeto de Lei, é atribuição privativa do Poder Executivo Municipal, conforme art. 40, inciso III, da Lei Orgânica do Município de Campos dos Goytacazes

Isso porque, a criação de um programa de abrangência municipal, como o proposto, demandaria recursos técnicos e financeiros consideráveis, o que pode inviabilizar sua implementação.

A função legislativa da Câmara de Vereadores é, notadamente, típica e ampla, porém residual, atingindo as matérias que não foram reservadas, expressa e privativamente, à iniciativa do Chefe do Poder Executivo. Qualquer espécie normativa editada em desrespeito ao processo legislativo, mais especificamente, inobservando aquele que detém o poder de iniciativa legislativa para determinado assunto, apresentará flagrante vício de inconstitucionalidade.

Dessa forma, há vício de iniciativa no Projeto de Lei em análise, pois diz respeito à organização e funcionamento dos serviços da administração municipal, a qual é de competência do Chefe do Poder Executivo, conforme incisos III do art. 40 da Lei Orgânica Municipal.

O veto ao PL em questão se faz necessário para evitar a invasão de competência do Executivo Municipal, em outras palavras: apenas por lei de iniciativa do Poder Executivo poderia ocorrer a regulamentação desta matéria específica, sob pena de violação ao art. 40 da LOM.

Cumprir destacar que o Município de Campos dos Goytacazes reconhece a importância de criar um Programa de Animais Perdidos, porém este veto se justifica pelos motivos gerais.

O Projeto de Lei aprovado não prevê a alocação de recursos financeiros suficientes para a implementação e manutenção do Programa. A realização de divulgação, a ser organizada em sítio oficial da Prefeitura, composta de fotografias e informações referentes aos animais perdidos, no Município requer investimentos em contratação de pessoal para realização de levantamento e cadastramento dos animais, bem como fotógrafo para realização das referidas imagens.

O veto total emerge como uma ferramenta crucial, tendo em vista que a implementação do programa proposto acarretaria custos significativos ao erário público, os quais não foram devidamente quantificados e previstos no projeto, o que compromete a responsabilidade fiscal e a gestão transparente dos recursos públicos.

Neste sentido, é crucial que as políticas públicas sejam pautadas pelo princípio da prioridade absoluta à vida humana e ao atendimento das necessidades básicas dos municípios. Somente assim poderemos construir uma sociedade mais justa e solidária, onde tanto os seres humanos quanto os animais recebam a atenção e o cuidado que merecem.

Por fim, o PL viola o princípio da separação dos poderes, nos termos do art. 2º da Constituição da República, e usurpa a competência privativa do Poder Executivo para dispor sobre a matéria, conforme entendimento do Supremo Tribunal Federal.

Nesta esteira cumpre destacar o que dispõe o inciso III, art. 40 da Lei Orgânica que possui a seguinte redação:

"Art. 40 Compete privativamente ao Prefeito a iniciativa dos projetos de lei que disponham sobre:(...)

III - organização administrativa da Prefeitura e órgão da administração indireta, inclusive fundacional;"(...)

Por esta razão, se sancionada a presente Lei, estar-se-á concretizando típica hipótese de invasão da esfera de iniciativa reservada ao Chefe do Poder Executivo, e maltrato ao Princípio da Separação de Poderes, bem como às demais normas concernentes à independência e harmonia dos poderes municipais.

Diante do exposto, ratifico meu compromisso com o interesse público e a qualidade das decisões legislativas, todavia **fica vetado totalmente o autógrafo da Lei Municipal nº 9.472, de 27 de março de 2024**, pelas razões acima articuladas.

Campos dos Goytacazes (RJ), 17 de abril de 2024.

WLADIMIR GAROTINHO
- Prefeito -

Replicado por ter saído com incorreção

DECRETO Nº 213, DE 22 DE AGOSTO DE 2024 - LEI N.35

Abre no orçamento vigente crédito adicional suplementar e de outras providências

Resolve:

Artigo 1º.- Fica aberto no orçamento vigente, um crédito adicional na importância de R\$3.920.880,00 distribuídos as seguintes dotações:

Suplementação (+) 3.920.880,00

PROGRAMA DE TRABALHO	CD	FICHA	UNIDADE ORÇAMENTARIA	FONTE	VALOR
10.122.0095.4170.0000	3.3.90.36.00	3784	FUNDO MUNICIPAL DE SALUDE	12 012 012	14.188,00
PROGRAMA DE TRABALHO	CD	FICHA	UNIDADE ORÇAMENTARIA	FONTE	VALOR
10.122.0095.4170.0000	3.3.90.36.00	3785	FUNDO MUNICIPAL DE SALUDE	12 012 012	358.727,44
PROGRAMA DE TRABALHO	CD	FICHA	UNIDADE ORÇAMENTARIA	FONTE	VALOR
10.122.0095.4170.0000	3.3.90.92.00	3796	FUNDO MUNICIPAL DE SALUDE	12 012 012	238.485,00
PROGRAMA DE TRABALHO	CD	FICHA	UNIDADE ORÇAMENTARIA	FONTE	VALOR
10.303.0211.2382.0000	3.3.90.30.00	3667	FUNDO MUNICIPAL DE SALUDE	12 012 012	1.063.887,02
PROGRAMA DE TRABALHO	CD	FICHA	UNIDADE ORÇAMENTARIA	FONTE	VALOR
10.303.0211.4167.0000	3.3.90.30.00	3787	FUNDO MUNICIPAL DE SALUDE	12 012 012	2.246.822,54

Artigo 2º.- O crédito aberto na forma do artigo anterior será coberto com recursos provenientes de:

Superávit Financeiro 3.920.880,00

Artigo 3º.- Este decreto entra em vigor na data de sua publicação, conforme processo 2024.004.0000008-9-PA.

Campos dos Goytacazes - RJ, 22 de AGOSTO de 2024

WLADIMIR GAROTINHO
- PREFEITO -

DECRETO Nº 214, DE 22 DE AGOSTO DE 2024 - LEI N.35

Abre no orçamento vigente crédito adicional suplementar e de outras providências

Resolve:

Artigo 1º.- Fica aberto no orçamento vigente, um crédito adicional na importância de R\$11.006.415,38 distribuídos as seguintes dotações:

Suplementação (+) 11.006.415,38

PROGRAMA DE TRABALHO	CD	FICHA	UNIDADE ORÇAMENTARIA	FONTE	VALOR
08.244.0095.2548.0000	3.3.90.90.00	3788	SECRETARIA MUN DE DESENVOLVIMENTO HUMANO SOCIAL	24 024 024	17.691,84
PROGRAMA DE TRABALHO	CD	FICHA	UNIDADE ORÇAMENTARIA	FONTE	VALOR
10.122.0095.4170.0000	4.4.90.52.00	1152	FUNDO MUNICIPAL DE SALUDE	14 210 303	109.000,00
PROGRAMA DE TRABALHO	CD	FICHA	UNIDADE ORÇAMENTARIA	FONTE	VALOR
10.302.0105.4283.0000	3.3.90.36.00	3165	FUNDO MUNICIPAL DE SALUDE	12 012 012	9.829.744,60
PROGRAMA DE TRABALHO	CD	FICHA	UNIDADE ORÇAMENTARIA	FONTE	VALOR
10.303.0211.4167.0000	3.3.90.32.00	2469	FUNDO MUNICIPAL DE SALUDE	14 210 303	796.000,00
PROGRAMA DE TRABALHO	CD	FICHA	UNIDADE ORÇAMENTARIA	FONTE	VALOR
08.243.0097.2437.0000	3.3.90.30.00	3548	FUNDAÇÃO MUNICIPAL DA INFANCIA E JUVENTUDE	33 033 033	87.939,94
PROGRAMA DE TRABALHO	CD	FICHA	UNIDADE ORÇAMENTARIA	FONTE	VALOR
11.122.0095.2470.0000	3.3.90.36.00	3781	SECRETARIA MUNICIPAL DE QUALIFICAÇÃO E EMPREGO	33 033 033	46.000,00
PROGRAMA DE TRABALHO	CD	FICHA	UNIDADE ORÇAMENTARIA	FONTE	VALOR
11.122.0095.2470.0000	3.3.90.36.00	3782	SECRETARIA MUNICIPAL DE QUALIFICAÇÃO E EMPREGO	33 033 033	83.135,00
PROGRAMA DE TRABALHO	CD	FICHA	UNIDADE ORÇAMENTARIA	FONTE	VALOR
11.122.0095.2470.0000	4.4.90.52.00	3783	SECRETARIA MUNICIPAL DE QUALIFICAÇÃO E EMPREGO	33 033 033	48.904,00

Artigo 2º.- O crédito aberto na forma do artigo anterior será coberto com recursos provenientes de:

Anulação:

PROGRAMA DE TRABALHO	CD	FICHA	UNIDADE ORÇAMENTARIA	FONTE	VALOR
28.843.0000.3000.0000	4.8.90.71.00	460	SECRETARIA MUNICIPAL DE FAZENDA	33 033 033	-5.233,09
PROGRAMA DE TRABALHO	CD	FICHA	UNIDADE ORÇAMENTARIA	FONTE	VALOR
08.244.0095.2548.0000	3.3.90.30.00	3343	SECRETARIA MUN DE DESENVOLVIMENTO HUMANO SOCIAL	24 024 024	-17.691,84
PROGRAMA DE TRABALHO	CD	FICHA	UNIDADE ORÇAMENTARIA	FONTE	VALOR
10.122.0105.3308.0000	4.4.90.51.00	2789	FUNDO MUNICIPAL DE SALUDE	14 210 303	-860.000,00
PROGRAMA DE TRABALHO	CD	FICHA	UNIDADE ORÇAMENTARIA	FONTE	VALOR
10.302.0105.4283.0000	3.3.91.36.00	3472	FUNDO MUNICIPAL DE SALUDE	12 012 012	-8.829.744,60
PROGRAMA DE TRABALHO	CD	FICHA	UNIDADE ORÇAMENTARIA	FONTE	VALOR
04.122.0095.2373.0000	3.3.90.14.00	1617	SECRETARIA MUNICIPAL DE TRANSPARÊNCIA E CONTROLE	33 033 033	-22.335,00
PROGRAMA DE TRABALHO	CD	FICHA	UNIDADE ORÇAMENTARIA	FONTE	VALOR
04.122.0095.2373.0000	3.3.90.40.00	2829	SECRETARIA MUNICIPAL DE TRANSPARÊNCIA E CONTROLE	33 033 033	-27.743,85
PROGRAMA DE TRABALHO	CD	FICHA	UNIDADE ORÇAMENTARIA	FONTE	VALOR
04.122.0095.2373.0000	3.3.90.36.99	2830	SECRETARIA MUNICIPAL DE TRANSPARÊNCIA E CONTROLE	33 033 033	-32.628,00
PROGRAMA DE TRABALHO	CD	FICHA	UNIDADE ORÇAMENTARIA	FONTE	VALOR
11.122.0095.2380.0000	3.3.90.36.00	1730	FUNDO MUNICIPAL DE TRABALHO E GERACAO RENDA	33 033 033	-181.036,00

Anulação (-) -11.006.415,38

Artigo 3º.- Este decreto entra em vigor na data de sua publicação, conforme processo 2024.004.0000008-9-PA.

Campos dos Goytacazes - RJ, 22 de AGOSTO de 2024

WLADIMIR GAROTINHO
- PREFEITO -

Secretaria Mun. de Administração e Recursos Humanos

Portaria nº677/2024

O Secretário Municipal de Administração e Recursos Humanos da Prefeitura Municipal de Campos dos Goytacazes, no uso de suas atribuições legais, resolve:

CEDER o servidor NILSON CHAGAS MACIEL matrícula nº 20114, ocupante do cargo de Auxiliar de Vigilância, lotado na Secretaria Municipal de Ordem Pública/ Guarda Civil Municipal, para exercer suas atividades laborativas na Secretaria Municipal de Agricultura, Pecuária e Pesca, a partir do primeiro dia útil após a data de publicação até 31/12/2024.

Secretaria Municipal de Administração e Recursos Humanos da Prefeitura Municipal de Campos dos Goytacazes, 20 de agosto de 2024.

Felipe Augusto Almeida da Conceição Pacheco
Secretário Municipal de Administração e Recursos Humanos

PROCESSO Nº 00004.004105.2023-01

Julgamento

À vista do que foi apurado no processo em epígrafe pela Primeira Comissão Permanente de Sindicância e Inquérito Administrativo da Prefeitura Municipal de Campos dos Goytacazes e, considerando o que mais dos autos constam, acato o presente relatório.

Campos dos Goytacazes, 21 de agosto de 2024.

FELIPE AUGUSTO ALMEIDA DA CONCEIÇÃO PACHECO
Secretário Municipal de Administração e Recursos Humanos
Mat. 41.592

PROCESSO Nº 00004.003455.2024-22

Julgamento

À vista do que foi apurado no processo em epígrafe pela Primeira Comissão Permanente de Sindicância e Inquérito Administrativo da Prefeitura Municipal de Campos dos Goytacazes e, considerando o que mais dos autos constam, acato o presente relatório.

Campos dos Goytacazes, 21 de agosto de 2024.

FELIPE AUGUSTO ALMEIDA DA CONCEIÇÃO PACHECO
Secretário Municipal de Administração e Recursos Humanos
Mat. 41.592

PROCESSO Nº 00004.002852.2023-04

Julgamento

À vista do que foi apurado no processo em epígrafe pela Segunda Comissão Permanente de Sindicância e Inquérito Administrativo da Prefeitura Municipal de Campos dos Goytacazes e, considerando o que mais dos autos constam, acato o presente relatório.

Campos dos Goytacazes, 21 de agosto de 2024.

FELIPE AUGUSTO ALMEIDA DA CONCEIÇÃO PACHECO
Secretário Municipal de Administração e Recursos Humanos
Mat. 41.592

**Processos Despachados pelo Senhor Prefeito
Deferidos nos termos do parecer da Secretaria Municipal de Administração e Recursos Humanos**

PROC. Nº	NOME	DESPACHO Nº
2024.044.000082-2-PA	Maria das Gracias Ferreira Rangel	1549/2024
2024.099.000797-8-PA	Simone Serafim da Silveira -FMS	1592/2024
2024.099.000788-8-PA	Angelo Marcus Barreto Goncalves -FMS	1593/2024
2024.099.000796-0-PA	Tatiana Maria de Araujo Pegoraro -FMS	1595/2024
2024.099.000786-3-PA	Maria Bernadeth Medrado Wagner do Rego Barros -FMS	1594/2024
2024.099.000804-7-PA	Rachel Paravidini Barbosa Leal -FMS	1561/2024
2024.099.000398-P-PA	Luciana de Souza Carvalho Dias -FMS	1566/2024
2024.099.000400-2-PA	Isabel Cristina Carino Andre Miranda -FMS	1565/2024
2024.204.001860-3-PA	Rubens Rios	1597/2024
2024.204.001855-2-PA	Lidia Ribeiro Rosa	1598/2024
2024.204.001862-8-PA	Juliana Macedo Paes Linhares Martins	1599/2024
2024.204.001831-9-PA	Maria Josephina Garavini Henriques	1601/2024
2024.204.001836-5-PA	Lilian Neto Barroso	1585/2024
2024.204.001846-2-PA	Brigida Goncalves Ribeiro	1602/2024
2024.204.001835-8-PA	Debora Freitas Barcelos Ribeiro	1584/2024
2024.204.001845-5-PA	Fabiana dos Santos Lima Campos	1580/2024
2024.204.001861-3-PA	Angelo Geraldo da Silva Neto	1603/2024
2024.204.001834-0-PA	Alessandra Lyrio Ribeiro Beraldi	1576/2024
2024.204.001854-5-PA	Rosana de Melo dos Santos Pereira	1586/2024
2024.204.001838-P-PA	Mirian Regina da Silva	1583/2024
2024.204.001856-P-PA	Iris de Fatima Dias Amaral	1582/2024
2024.204.001847-P-PA	Veronica Ribeiro da Silva	1579/2024
2024.204.001851-3-PA	Vania Ventura da Rosa	1578/2024
2024.204.001844-8-PA	Dagmar Duarte Monteiro	1577/2024

2024.204.001438-4-PA	Marcos Fabiano Arquejada da Fonseca	1567/2024
2024.204.000989-4-PA	Niciane Ribeiro Caldos	1564/2024
2024.204.000912-2-PA	Simone Caldas dos Santos Reis	1562/2024
2024.204.000581-0-PA	Carla da Silva Gomes	1591/2024
2024.204.000953-9-PA	Waleria Monica Martins Barreto de Oliveira	1590/2024
2024.204.000914-7-PA	Renata Beatriz Lirio	1589/2024
2024.204.000991-3-PA	Maria Julia Rodrigues Dumas	1587/2024
2024.204.001094-3-PA	Claudia Silva de Souza	1588/2024
2024.204.001439-1-PA	Tania Cecília Monteiro	1581/2024

**Processos Eletrônicos Despachados pelo Senhor Prefeito
Deferidos nos termos do parecer da Secretaria Municipal de Administração e Recursos Humanos**

PROC. Nº	NOME	DESPACHO Nº
00004.007540.2024-60	Adriana Laurindo de Azeredo	195/2024

**Processos Despachados pelo Senhor Prefeito
Indeferidos nos termos do parecer da Secretaria Municipal de Administração e Recursos Humanos**

PROC. Nº	NOME	DESPACHO Nº
2024.204.001637-P-PA	Simone Cristina Viana Goncalves	1600/2024

Em 21/08/2024

Felipe Augusto Almeida da Conceição Pacheco
- Secretário Municipal de Administração e Recursos Humanos -

Secretaria Municipal de Agricultura, Pecuária e Pesca

CONSELHO MUNICIPAL DE POLÍTICA AGRÍCOLA E PECUÁRIA

Ata da Reunião do Conselho Municipal de Política Agrícola e Pecuária de Campos dos Goytacazes-RJ, realizada em 09 de agosto de 2024.

Às quatorze horas e trinta minutos do dia 09 de agosto do ano de dois mil e vinte e quatro, reuniram-se presencialmente os membros do Conselho Municipal de Política Agrícola e Pecuária, conforme convocação expedida, para deliberar sobre a seguinte pauta: 01- Apresentação e posse dos novos/atuais Conselheiros; 02 - Relatório de Atividades da Secretaria; 03 - Apresentação para deliberação, pela Secretaria Municipal de Agricultura, Pecuária e Pesca, sobre Emendas Parlamentares para aquisição de máquinas, equipamentos, central de abastecimento e ancoradouro na lagoa feia; 04 - Aprovação de prestação de contas de Convênios do Governo Federal; 05- Assuntos Gerais. Em seguida, o Senhor Almy Junior Cordeiro de Carvalho, presidindo a Reunião do Conselho Municipal de Política Agrícola e Pecuária, deu as boas vindas a todos os conselheiros nomeados por meio da Portaria nº 631/2024. Sendo dada posse aos novos conselheiros, com a presença dos seguintes conselheiros(as): EMATER - RIO (Empresa Assistência Técnica Extensão Rural do Estado do Rio de Janeiro); Geraldo Luiz Monteiro e Luisa Barreto Saramago; UFRRJ - Universidade Federal Rural Do Rio De Janeiro; Jonas Nunes Vieira, Câmara Municipal de Campos dos Goytacazes; Dayane Costa Guilherme, Secretaria Municipal de Planejamento Urbano, Mobilidade e Meio Ambiente; Carlos Ronald Macabú Arêas, Secretaria Municipal de Agricultura, Pecuária e Pesca; Gleiciane Pimentel, Secretaria Municipal de Desenvolvimento Humano e Social - Cláudio Marcelo Arêas Alves; PESAGRO-RIO (Empresa de Pesquisa Agropecuária do Estado do Rio de Janeiro); Ronaldo Soares Pinto e José Márcio Ferreira, Sindicato Rural de Campos dos Goytacazes; Ronaldo Bartholomeu dos Santos Júnior, Associação dos Produtores Rurais da Feira da Roça; Sérgio Luiz Dias, Comitê de Bacia da Região Hidrográfica do Baixo Paraíba do Sul e Itabapoana; Eduardo Augusto Barbosa Alves, SICOOB - Sistema de Cooperativas de Crédito do Brasil; Renato Ferreira Rodrigues Filho. Em seguida, o Presidente fez uma apresentação dos principais trabalhos que vêm sendo realizados pela Secretaria Municipal de Agricultura, Pecuária e Pesca como: PL-1440/2019 - Classificação Climática da região; Lei sobre plantio de Eucalipto e o SISBI-POA; Aquisição de novos equipamentos - emendas, recursos próprios e via CIDENNF; Programa Estradas do Produtor - Estradas e Pontes; Segurança Hídrica; Programa Campos Leite; Feira da Agricultura Familiar e do Pescado; Programa Agricultura Urbana (Horta Pedagógicas, Hortas Comunitárias, Hortas Individuais; Terminal Pesqueiro e Rota do Pescado Campista; Sistema de Comercialização: Central de Abastecimento, Nova Feira do Mercado, Feiras Livres, Cestas Verdes (PAA) e PNAE; Revisões de Máquinas e equipamentos. Em seguida, o Conselheiro Ronaldo Bartholomeu dos Santos fez uma intervenção e perguntou se é possível que a equipe da secretaria compartilhe informações sobre os canais que são limpos com o Comitê de Bacia da Região Hidrográfica do Baixo Paraíba do Sul e Itabapoana. Em sequência, no item 03 da pauta, foi realizada uma explanação sobre as Emendas Parlamentares, de forma individualizada, em que o Presidente explicou as necessidades de aquisição de cada equipamento previsto para a Secretaria de Agricultura Pecuária e Pesca, na seguinte sequência: Convênio 938651/2022 do Ministério da Agricultura e Pecuária (MAPA), com os seguintes itens: 9 (nove) trator agrícola 80 cv, 1 (um) Trator agrícola 125 cv, 1 (um) Trator agrícola 40 cv, 1 (um) Arado p/ trator 40 cv, 1 (um) Enxada rotativa p/ trator de 40 cv, 1 (um) Trator cortador de grama 19 hp, 10 (dez) Grades niv. p/ trator de 80cv, 10 (dez) Grade aradora trator de 80 cv, 7 (sete) Geradores de energia, 7 (sete) Resfriadores de leite, 5 (cinco) Plantadeiras p/ trator de 80 cv e 6 (seis) Plantadeira p/ trator de 80 cv foi colocada em discussão e aprovada por unanimidade. Convênio 945520/2023 do Ministério da Agricultura e Pecuária (MAPA), com os seguintes itens: 1 (um) Pá carregadeira, Trator agrícola 4x4 - 195 cv e 1 (um) Motoniveladora foi colocada em discussão e aprovada por unanimidade. Convênio 948569/2023 Elaboração de um projeto e construção de infraestrutura produtiva de um Terminal de Barcos, ancoradouro na Lagoa Feia em Campos dos Goytacazes MDR - Projeto Terminal de Barcos foi colocada em discussão e aprovada por unanimidade. Proposta 022637/2024 1 (um) Aquisição de Máquinas e equipamentos (Caminhão Pipa) foi colocada em discussão e aprovada por unanimidade. Convênio 960481/2024 Apoio a execução de obras e serviços de engenharia para o fomento aos setores agropecuário e de agroindústria (CEASCAM) foi colocada em discussão e aprovada por unanimidade. Ademais, o Sr. Ronaldo Bartholomeu sugeriu a aquisição de maquinário para a perfuração de poços artesanais para atender as comunidades rurais. Prosseguindo no item 04 da pauta, foi realizada uma explanação sobre as Emendas Parlamentares, de forma individualizada, em que o Presidente realizou a prestação de contas, na seguinte sequência: Emenda Individual nº 39430001/ 2022 1 (um) Caminhão cavalo mecânico, 3 (três) Retrocavadeiras, 2 (dois) Motoniveladora, 2 (dois) Caminhão caçamba 6 m³, 1 (um) Caminhão caçamba 10 m³, 1 (um) Prancha foi colocada em discussão e aprovada por unanimidade. Convênio 911587/2021 1 (um) Motoniveladora, 1 (um) Roçadeira Hidráulica Articulada foi colocada em discussão e aprovada por unanimidade. Convênio 911241/2021 8 (oito) Geradores de energia e 8 (oito) Resfriadores de Leite foi colocada em discussão e aprovada por unanimidade. Nada mais havendo a tratar, às quinze horas e trinta minutos, o Sr. Presidente encerrou a reunião, motivo pelo qual eu, Paulo Cesar dos Santos, indicado pelo Presidente como Secretário Geral do Conselho lavrei a presente ata, a qual segue assinada para fins de direito pelo Senhor Presidente e por mim.

Almy Junior Cordeiro de Carvalho
Presidente do Conselho Municipal de Política Agrícola e Pecuária.

Paulo Cesar dos Santos
Secretário Geral

Secretaria Municipal de Educação, Ciência e Tecnologia

PREFEITURA MUNICIPAL DE CAMPOS DOS GOYTACAZES

Secretaria Municipal de Educação, Ciência e Tecnologia.

EXTRATO DE CONTRATO

CONTRATO Nº 0089/2024
PROCESSO Nº 2024.205.000055-4-PR
Pregão Eletrônico SRP nº 004/2024

CONTRATADA: VITTALY BORDADOS E MATELADOS LTDA
CNPJ Nº 38.027.007/0001-70

OBJETO: O objeto do presente contrato é a aquisição colchonetes para atender as demandas das creches pertencentes a rede municipal de ensino de Campos dos Goytacazes/RJ.

VALOR: R\$ 71.190,00 (setenta e um mil, cento e noventa reais).

FORMA DE PAGAMENTO: O pagamento do valor devido, conforme proposta da CONTRATADA, será efetuado pelo CONTRATANTE, após entrega do objeto da licitação, até o 30º (trigésimo) dia, a partir da data da apresentação da Nota Fiscal pela CONTRATADA, com a discriminação do objeto executado, devidamente atestada e visada pela administração do CONTRATANTE.

PRAZO CONTRATUAL: 03 (três) meses.

DATA DA ASSINATURA: 19/08/2024

PUBLIQUE-SE.

Em 20/08/2024

TÂNIA MARIA DA COSTA E SILVA ALBERTO
Secretária Municipal de Educação, Ciência e Tecnologia

TERMO DE AUTORIZAÇÃO DE
INEXIGIBILIDADE DE LICITAÇÃO

A Secretária Municipal de Educação, Ciência e Tecnologia, no uso das atribuições que lhe são conferidas pela legislação em vigor, reconhecida a validade dos atos integrantes do processo nº 2024.205.000141-4-PR, conforme parecer da Procuradoria deste Município nº 139.003/2024 e sendo a inexigibilidade de licitação em voga conveniente aos interesses públicos, com fulcro no art. 74, inciso I da Lei Federal 14.133/2021, autoriza a presente contratação direta, por inexigibilidade de licitação, tendo como objeto a aquisição de conjuntos educacionais para aplicação de metodologia educacional para o desenvolvimento socioemocional, cognitivo e ético visando atender aos alunos da rede municipal de ensino da Campos dos Goytacazes., cuja CONTRATADA é a empresa **MINDLAB DO BRASIL COMERCIO DE LIVROS LTDA**, inscrita no CNPJ nº 10.391.836/0001-18, no valor de **R\$ 2.036.800,00 (dois milhões, trinta e seis mil, oitocentos reais)**. Determino que sejam adotados os procedimentos visando à contratação em tela.

PUBLIQUE-SE.

Campos dos Goytacazes, 19 de agosto de 2024.

Tânia Maria da Costa e Silva Alberto
Secretária Municipal de Educação, Ciência e Tecnologia
Campos dos Goytacazes - RJ
Mat.: 16.390

Secretaria Municipal de Fazenda

SECRETARIA MUNICIPAL DE FAZENDA

AUDITORIA TRIBUTARIA

EDITAL Nº 177/2024

Fica a pessoa física abaixo relacionada, intimada da decisão de primeira instância que julgou PROCEDENTES os Autos de Infração e consequentemente os Processos Fiscais deles resultantes, com os valores retificados pela autoridade fiscal.

- Jose Luiz Monteiro

Processo Fiscal	Defesa	Auto de Infração
210245/2021	25289/2021	167341/21
210246/2021	25291/2021	167342/21
210247/2021	25292/2021	167343/21
210248/2021	25293/2021	167344/21
210249/2021	25294/2021	167345/21
210250/2021	25296/2021	167346/21

Campos dos Goytacazes, 21 de agosto de 2024.

NORTON DA SILVA LUBANCO
CONSELHEIRO DE RECURSOS FISCAIS
MAT. 5505

SECRETARIA MUNICIPAL DE FAZENDA

AUDITORIA TRIBUTARIA

EDITAL Nº 178/2024

Fica a pessoa física abaixo relacionada, intimada da decisão de primeira instância que julgou PROCEDENTES os Autos de Infração e consequentemente os Processos Fiscais deles resultantes, com os valores retificados pela autoridade fiscal.

- Espólio de Antônio Vilela

Processo Fiscal	Defesa	Auto de Infração
120871/2021	23662/2021	77967/21
120872/2021	23663/2021	77968/21
120873/2021	23665/2021	77969/21
120874/2021	23664/2021	77970/21
120875/2021	23667/2021	77971/21
120876/2021	23666/2021	77972/21

Campos dos Goytacazes, 21 de agosto de 2024.

NORTON DA SILVA LUBANCO
CONSELHEIRO DE RECURSOS FISCAIS
MAT. 5505

SECRETARIA MUNICIPAL DE FAZENDA

AUDITORIA TRIBUTARIA

EDITAL Nº 179/2024

Fica a pessoa física abaixo relacionada, intimada da decisão de primeira instância que julgou PROCEDENTES os Autos de Infração e consequentemente os Processos Fiscais deles resultantes, com os valores retificados pela autoridade fiscal.

- Mathilde Alves da Silva

Processo Fiscal	Defesa	Auto de Infração
95956/2021	26696/2021	53051/21
95957/2021	26673/2021	53052/21
95958/2021	26671/2021	53053/21
95959/2021	26669/2021	53054/21
95960/2021	26668/2021	53055/21

Campos dos Goytacazes, 21 de agosto de 2024.

NORTON DA SILVA LUBANCO
CONSELHEIRO DE RECURSOS FISCAIS
MAT. 5505

SECRETARIA MUNICIPAL DE FAZENDA

AUDITORIA TRIBUTARIA

EDITAL Nº 180/2024

Fica a pessoa física abaixo relacionada, intimada da decisão de primeira instância que julgou PROCEDENTES os Autos de Infração e consequentemente os Processos Fiscais deles resultantes, com os valores retificados pela autoridade fiscal.

- Fernando Matheus Silva Borges

Processo Fiscal	Defesa	Auto de Infração
262023/2021	26759/2021	219119/21
262024/2021	26760/2021	219120/21
262025/2021	26761/2021	219121/21
262026/2021	26762/2021	219122/21
262027/2021	26764/2021	219123/21
262028/2021	26766/2021	219124/21

Campos dos Goytacazes, 21 de agosto de 2024.

NORTON DA SILVA LUBANCO
CONSELHEIRO DE RECURSOS FISCAIS
MAT. 5505

SECRETARIA MUNICIPAL DE FAZENDA

AUDITORIA TRIBUTARIA

EDITAL Nº 181/2024

Fica a pessoa física abaixo relacionada, intimada da decisão de primeira instância que julgou PROCEDENTES os Autos de Infração e consequentemente os Processos Fiscais deles resultantes, com os valores retificados pela autoridade fiscal.

- Rosoel de Souza Viana

Processo Fiscal	Defesa	Auto de Infração
185987/2021	24492/2021	143083/21
185988/2021	24491/2021	143084/21
185989/2021	24490/2021	143085/21
185990/2021	24489/2021	143086/21
185991/2021	24488/2021	143087/21

Campos dos Goytacazes, 21 de agosto de 2024.

NORTON DA SILVA LUBANCO
CONSELHEIRO DE RECURSOS FISCAIS
MAT. 5505

SECRETARIA MUNICIPAL DE FAZENDA**AUDITORIA TRIBUTARIA****EDITAL Nº 182/2024**

Fica a pessoa física abaixo relacionada, intimada da decisão de primeira instância que julgou PROCEDENTES os Autos de Infração e consequentemente os Processos Fiscais deles resultantes, com os valores retificados pela autoridade fiscal.

- Amaro Flavio de Souza Pessanha

Processo Fiscal	Defesa	Auto de Infração
228723/2021	27053/2021	185819/21
228724/2021	27058/2021	185820/21
228725/2021	27060/2021	185821/21
228726/2021	27063/2021	185822/21
228727/2021	27066/2021	185823/21
228728/2021	27067/2021	185824/21

Campos dos Goytacazes, 21 de agosto de 2024.

NORTON DA SILVA LUBANCO
CONSELHEIRO DE RECURSOS FISCAIS
MAT. 5505

SECRETARIA MUNICIPAL DE FAZENDA**AUDITORIA TRIBUTARIA****EDITAL Nº 183/2024**

Fica a pessoa física abaixo relacionada, intimada da decisão de primeira instância que julgou PROCEDENTES os Autos de Infração e consequentemente os Processos Fiscais deles resultantes, com os valores retificados pela autoridade fiscal.

- Espólio de Antonio Ferreira Brito

Processo Fiscal	Defesa	Auto de Infração
154492/2021	27659/2021	111588/21
154493/2021	27663/2021	111589/21
154494/2021	27665/2021	111590/21
154495/2021	27667/2021	111591/21
154496/2021	27669/2021	111592/21
154497/2021	27672/2021	111593/21

Campos dos Goytacazes, 21 de agosto de 2024.

NORTON DA SILVA LUBANCO
CONSELHEIRO DE RECURSOS FISCAIS
MAT. 5505

SECRETARIA MUNICIPAL DE FAZENDA**AUDITORIA TRIBUTARIA****EDITAL Nº 184/2024**

Fica a pessoa física abaixo relacionada, intimada da decisão de primeira instância que julgou PROCEDENTES os Autos de Infração e consequentemente os Processos Fiscais deles resultantes, com os valores retificados pela autoridade fiscal.

- Mirian Ribeiro de Azevedo

Processo Fiscal	Defesa	Auto de Infração
158660/2021	27401/2021	115756/21
158661/2021	27405/2021	115757/21
158662/2021	27409/2021	115758/21
158663/2021	27411/2021	115759/21
158664/2021	27412/2021	115760/21
158665/2021	27423/2021	115761/21

Campos dos Goytacazes, 21 de agosto de 2024.

NORTON DA SILVA LUBANCO
CONSELHEIRO DE RECURSOS FISCAIS
MAT. 5505

SECRETARIA MUNICIPAL DE FAZENDA**AUDITORIA TRIBUTARIA****EDITAL Nº 185/2024**

Fica a pessoa física abaixo relacionada, intimada da decisão de primeira instância que julgou PROCEDENTES os Autos de Infração e consequentemente os Processos Fiscais deles resultantes, com os valores retificados pela autoridade fiscal.

- Vanete Azevedo da Silva

Processo Fiscal	Defesa	Auto de Infração
138242/2021	23391/2021	95338/21
138243/2021	23392/2021	95339/21
138244/2021	23395/2021	95340/21
138245/2021	23396/2021	95341/21
138246/2021	23397/2021	95342/21
138247/2021	23398/2021	95343/21

Campos dos Goytacazes, 21 de agosto de 2024.

NORTON DA SILVA LUBANCO
CONSELHEIRO DE RECURSOS FISCAIS
MAT. 5505

SECRETARIA MUNICIPAL DE FAZENDA**AUDITORIA TRIBUTARIA****EDITAL Nº 186/2024**

Fica a pessoa física abaixo relacionada, intimada da decisão de primeira instância que julgou IMPROCEDENTES os Autos de Infração e consequentemente os Processos Fiscais deles resultantes.

- Jorge Ribeiro da Silva

Processo Fiscal	Defesa	Auto de Infração
212686/2021	5574/2022	169782/21
212687/2021	5578/2022	169783/21
212688/2021	5582/2022	169784/21
212689/2021	5585/2022	169785/21
212690/2021	5588/2022	169786/21
212691/2021	5591/2022	169787/21

Campos dos Goytacazes, 21 de agosto de 2024.

NORTON DA SILVA LUBANCO
CONSELHEIRO DE RECURSOS FISCAIS
MAT. 5505

SECRETARIA MUNICIPAL DE FAZENDA**AUDITORIA TRIBUTARIA****EDITAL Nº 187/2024**

Fica a pessoa física abaixo relacionada, intimada da decisão de primeira instância que julgou IMPROCEDENTES os Autos de Infração e consequentemente os Processos Fiscais deles resultantes.

- Armando Cesar Pessanha Gomes

Processo Fiscal	Defesa	Auto de Infração
268695/2021	19821/2021	225791/21
268696/2021	21660/2021	225792/21
268697/2021	21661/2021	225793/21
268698/2021	21662/2021	225794/21
268699/2021	21663/2021	225795/21
268700/2021	21664/2021	225796/21

Campos dos Goytacazes, 21 de agosto de 2024.

NORTON DA SILVA LUBANCO
CONSELHEIRO DE RECURSOS FISCAIS
MAT. 5505

SECRETARIA MUNICIPAL DE FAZENDA**AUDITORIA TRIBUTARIA****EDITAL Nº 188/2024**

Fica a pessoa jurídica abaixo relacionada, intimada da decisão de primeira instância que julgou IMPROCEDENTE o auto de infração e consequentemente o Processo Fiscal dele resultante. Tratando-se de decisão contrária a Fazenda Municipal foi recorrido de Ofício à Junta de Recursos Fiscais.

- AGRÍCOLA SANTA OLGA LTDA

Proc. Fiscal nº 60622/2019 – Auto nº 17489/19 – Proc. Adm. nº 24848/2019 – DEFESA
Campos dos Goytacazes, 21 de agosto de 2024.

NORTON DA SILVA LUBANCO
CONSELHEIRO DE RECURSOS FISCAIS
MAT. 5505

SECRETARIA MUNICIPAL DE FAZENDA**AUDITORIA TRIBUTARIA****EDITAL Nº 189/2024**

Fica a pessoa jurídica abaixo relacionada, intimada da decisão de primeira instância que julgou IMPROCEDENTE o auto de infração e consequentemente o Processo Fiscal dele resultante. Tratando-se de decisão contrária a Fazenda Municipal foi recorrido de Ofício à Junta de Recursos Fiscais.

- VALE DA ONÇA AGROPECUÁRIA LTDA

Proc. Fiscal nº 60654/2019 – Auto nº 17302/19 – Proc. Adm. nº 23240/2019 – DEFESA

Campos dos Goytacazes, 21 de agosto de 2024.

NORTON DA SILVA LUBANCO
CONSELHEIRO DE RECURSOS FISCAIS
MAT. 5505

Edital: 67-2024/SMF

Considerando a obrigação legal de constante atualização dos dados cadastrais do imóvel e de seu titular estabelecida no artigo 158 das Lei Complementar 011/2017 – Código Tributário Municipal;

Considerando ainda a Nota Recomendatória Conjunta TJRJ/TCE-RJ/MPRJ nº 01/2024, notadamente o item 2 (parte final);

Considerando por fim o que consta no Processo TCE/RJ 217.010-8/2020;

Ficam Notificados os Proprietários, Possuidores ou Titulares do Domínio Útil dos imóveis listados em anexo, para no prazo de 15 dias a contar desta publicação, procederem à atualização dos seus dados cadastrais em um dos canais abaixo indicados, sob pena de aplicação das sanções previstas em lei.

1 – por meio eletrônico, em www.fazenda.campos.rj.gov.br, na aba Atualiza Imóvel;

2 - na Secretaria Municipal de Fazenda, Rua Treze de maio, 129, Centro, O Agendamento, bem como esclarecimentos gerais poderão ser realizados pelo Fale Conosco por meio do 0800-6025343.

Campos dos Goytacazes, 20 de agosto de 2024.

Márcio Queiroz Moraes
Secretário Municipal de Fazenda
Matrícula: 40340

Anexo

ANEXO				
INSCRIÇÃO	ENDEREÇO	NUMERO	COMPLEMENTO	BAIRRO
0000051313	RUA TATAO GOMES	8		PRQ SAO BENEDITO
0000051314	RUA TATAO GOMES	9		PRQ SAO BENEDITO
0000051318	RUA TATAO GOMES	00017		PRQ SAO BENEDITO
0000051322	RUA TATAO GOMES	00020		PRQ SAO BENEDITO
0000051343	RUA TATAO GOMES	00063		PRQ SAO BENEDITO
0000051344	RUA TATAO GOMES	00063	CASA 2	PRQ SAO BENEDITO
0000051363	RUA FELICIANO VIEIRA	00006		PRQ SAO BENEDITO
0000051378	RUA TATAO GOMES	00134		PRQ SAO BENEDITO
0000051411	RUA TEIXEIRA DE FREITAS	33		PRQ SAO CAETANO
0000051412	RUA TEIXEIRA DE FREITAS	00034	BAIXOS	PRQ SAO CAETANO
0000051413	RUA TEIXEIRA DE FREITAS	00034	FUNDOS	PRQ SAO CAETANO
0000051415	RUA TEIXEIRA DE FREITAS	00039		PRQ SAO CAETANO
0000051419	RUA TEIXEIRA DE FREITAS	00044	FUNDOS	PRQ SAO CAETANO
0000051435	RUA TEIXEIRA DE FREITAS	00081		PRQ SAO CAETANO
0000051439	RUA TEIXEIRA DE FREITAS	89		PRQ SAO CAETANO
0000051448	RUA TEIXEIRA DE FREITAS	102		PRQ SAO CAETANO
0000051452	RUA TEIXEIRA DE FREITAS	00108		PRQ SAO CAETANO
0000051453	RUA TEIXEIRA DE FREITAS	00108	CASA 1	PRQ SAO CAETANO
0000051454	RUA TEIXEIRA DE FREITAS	00109		PRQ SAO CAETANO
0000051456	RUA TEIXEIRA DE FREITAS	00112		PRQ SAO CAETANO
0000051457	RUA TEIXEIRA DE FREITAS	00112	FUNDOS	PRQ SAO CAETANO
0000051465	RUA TEIXEIRA DE FREITAS	00122		PRQ SAO CAETANO
0000051468	RUA TEIXEIRA DE FREITAS	149		PRQ SAO CAETANO
0000051472	RUA TEIXEIRA DE FREITAS	00161	APTO 101	PRQ SAO CAETANO
0000051483	RUA TEIXEIRA DE FREITAS	184		PRQ SAO CAETANO
0000051486	RUA TEIXEIRA DE FREITAS	00188	CASA 1	PRQ SAO CAETANO
0000051502	RUA TEIXEIRA DE MELO	00015		PRQ CAJU
0000051506	RUA TEIXEIRA DE MELO	00025		PRQ CAJU
0000051507	RUA TEIXEIRA DE MELO	00025	CASA 02	PRQ CAJU
0000051511	RUA TEIXEIRA DE MELO	00032		PRQ CAJU
0000051512	RUA TEIXEIRA DE MELO	00032	A	PRQ CAJU
0000051514	RUA TEIXEIRA DE MELO	36		PRQ CAJU
0000051519	RUA TEIXEIRA DE MELO	00047		PRQ CAJU
0000051522	RUA TEIXEIRA DE MELO	00052		PRQ CAJU
0000051524	RUA TEIXEIRA DE MELO	00055		PRQ CAJU
0000051530	RUA TEIXEIRA DE MELO	61		PRQ CAJU
0000051536	RUA TEIXEIRA DE MELO	00086		PRQ CAJU
0000051537	RUA TEIXEIRA DE MELO	00086	CASA 1	PRQ CAJU
0000051538	RUA TEIXEIRA DE MELO	00086	CASA 3	PRQ CAJU
0000051539	RUA TEIXEIRA DE MELO	00086	CASA 5	PRQ CAJU
0000051541	RUA TEIXEIRA DE MELO	89		PRQ CAJU
0000051550	RUA TEIXEIRA DE MELO	00098		PRQ CAJU
0000051551	RUA TEIXEIRA DE MELO	00098	CASA 1	PRQ CAJU
0000051561	RUA TEIXEIRA DE MELO	00111	CASA 2	PRQ CAJU

0000051562	RUA TEIXEIRA DE MELO	00134		PRQ CAJU
0000051563	RUA TEIXEIRA DE MELO	136		PRQ CAJU
0000051572	RUA TEIXEIRA DE MELO	00146		PRQ CAJU
0000051573	RUA TEIXEIRA DE MELO	00146	CASA 1	PRQ CAJU
0000051578	RUA TEIXEIRA DE MELO	154		PRQ CAJU
0000051580	RUA TEIXEIRA DE MELO	00156		PRQ CAJU
0000051581	RUA TEIXEIRA DE MELO	00156	CASA 1	PRQ CAJU
0000051583	RUA TEIXEIRA DE MELO	160		PRQ CAJU
0000051584	RUA TEIXEIRA DE MELO	161		PRQ CAJU
0000051590	RUA TEIXEIRA DE MELO	00182	CASA 1	PRQ CAJU
0000051597	RUA TEIXEIRA DE MELO	00197		PRQ CAJU
0000051598	RUA TEIXEIRA DE MELO	00200		PRQ CAJU
0000051606	RUA TEIXEIRA DE MELO	00209		PRQ CAJU
0000051607	RUA TEIXEIRA DE MELO	00210/00212		PRQ ALBERTO TORRES
0000051610	RUA TEIXEIRA DE MELO	00221/00225		PRQ ALBERTO TORRES
0000051617	RUA TEIXEIRA DE MELO	00244		PRQ ALBERTO TORRES
0000051618	RUA TEIXEIRA DE MELO	00244	CASA 2	PRQ ALBERTO TORRES
0000051619	RUA TEIXEIRA DE MELO	245		PRQ ALBERTO TORRES
0000051621	RUA TEIXEIRA DE MELO	00249		PRQ ALBERTO TORRES
0000051622	RUA TEIXEIRA DE MELO	00250		PRQ ALBERTO TORRES
0000051624	RUA TEIXEIRA DE MELO	00250	CASA 2	PRQ ALBERTO TORRES
0000051625	RUA TEIXEIRA DE MELO	00252		PRQ ALBERTO TORRES
0000051626	RUA TEIXEIRA DE MELO	00252	CASA 1	PRQ ALBERTO TORRES
0000051634	RUA TEIXEIRA DE MELO	265		PRQ ALBERTO TORRES
0000051638	RUA TEIXEIRA DE MELO	00269		PRQ ALBERTO TORRES
0000051641	RUA TEIXEIRA DE MELO	00276		PRQ ALBERTO TORRES
0000051644	RUA TEIXEIRA DE MELO	281		PRQ ALBERTO TORRES
0000051646	RUA TEIXEIRA DE MELO	00285		PRQ ALBERTO TORRES
0000051649	RUA TEIXEIRA DE MELO	00312		PRQ N.SRA.ROSARIO
0000051651	RUA TEIXEIRA DE MELO	00317/00319		PRQ N.SRA.ROSARIO
0000051654	RUA TEIXEIRA DE MELO	00318	CASA 02	PRQ N.SRA.ROSARIO
0000051671	RUA TENENTE AMARO BARRETO	00042		PRQ DOS RODOVIARIOS
0000051675	RUA TENENTE AMARO BARRETO	62		PRQ DOS RODOVIARIOS
0000051687	RUA TENENTE ANTONIO JOAQUIM	12		PRQ VERA CRUZ
0000051690	RUA TENENTE ANTONIO JOAQUIM	19		PRQ VERA CRUZ
0000051697	RUA TENENTE ANTONIO JOAQUIM	00031		PRQ VERA CRUZ
0000051698	RUA TENENTE ANTONIO JOAQUIM	00031	CASA 2	PRQ VERA CRUZ
0000051702	RUA TENENTE ANTONIO JOAQUIM	00039	CASA 1	PRQ VERA CRUZ
0000051708	RUA TENENTE ANTONIO JOAQUIM	54	FUNDOS	PRQ VERA CRUZ
0000051709	RUA TENENTE ANTONIO JOAQUIM	44		PRQ VERA CRUZ
0000051710	RUA TENENTE ANTONIO JOAQUIM	49		PRQ VERA CRUZ
0000051715	RUA TENENTE ANTONIO JOAQUIM	00055	FUNDOS	PRQ VERA CRUZ
0000051721	RUA TENENTE ANTONIO JOAQUIM	61		PRQ VERA CRUZ
0000051722	RUA TENENTE ANTONIO JOAQUIM	62		PRQ VERA CRUZ
0000051725	RUA TENENTE ANTONIO JOAQUIM	84		PRQ VERA CRUZ
0000051726	RUA TENENTE ANTONIO JOAQUIM	90		PRQ VERA CRUZ
0000051728	RUA TENENTE ANTONIO JOAQUIM	00095		PRQ VERA CRUZ
0000051734	RUA TENENTE ANTONIO JOAQUIM	00107		PRQ VERA CRUZ
0000051735	RUA TENENTE ANTONIO JOAQUIM	00107	CASA 2	PRQ VERA CRUZ
0000051739	RUA TENENTE ANTONIO JOAQUIM	114		PRQ VERA CRUZ
0000051741	RUA TENENTE ANTONIO JOAQUIM	117		PRQ VERA CRUZ
0000051746	RUA TENENTE ANTONIO JOAQUIM	130		PRQ VERA CRUZ
0000051755	RUA TENENTE ANTONIO JOAQUIM	156		PRQ VERA CRUZ
0000051756	RUA TENENTE ANTONIO JOAQUIM	00158		PRQ VERA CRUZ
0000051760	RUA TENENTE ANTONIO JOAQUIM	00167	CASA 1	PRQ VERA CRUZ

0000051762	RUA TENENTE ANTONIO JOAQUIM	00168	A	PRQ VERA CRUZ
0000051764	RUA TENENTE ANTONIO JOAQUIM	00171	CASA 1	PRQ VERA CRUZ
0000051765	RUA TENENTE ANTONIO JOAQUIM	00174		PRQ VERA CRUZ
0000051772	RUA TENENTE ANTONIO JOAQUIM	184		PRQ VERA CRUZ
0000051774	RUA TENENTE ANTONIO JOAQUIM	188	FUNDOS	PRQ VERA CRUZ
0000051778	RUA TENENTE ANTONIO JOAQUIM	00196		PRQ VERA CRUZ
0000051779	RUA TENENTE ANTONIO JOAQUIM	198		PRQ VERA CRUZ
0000051781	RUA TENENTE ANTONIO JOAQUIM	00200/00202		PRQ VERA CRUZ
0000051785	RUA TENENTE ANTONIO JOAQUIM	00206		PRQ VERA CRUZ
0000051788	RUA TENENTE ANTONIO JOAQUIM	212		PRQ VERA CRUZ
0000051790	RUA TENENTE ANTONIO JOAQUIM	218		PRQ VERA CRUZ
0000051794	RUA TENENTE ANTONIO JOAQUIM	00230		PRQ VERA CRUZ
0000051795	RUA TENENTE ANTONIO JOAQUIM	00246		PRQ VERA CRUZ
0000051807	RUA TENENTE CORONEL CARDOSO	13		CHAC.JOAO FERREIRA
0000051813	RUA TENENTE CORONEL CARDOSO	00018	CASA 1	PRQ OLIVEIRA BOTELHO
0000051816	RUA TENENTE CORONEL CARDOSO	00020		PRQ OLIVEIRA BOTELHO
0000051819	RUA TENENTE CORONEL CARDOSO	00022	CASA 2	PRQ OLIVEIRA BOTELHO
0000051820	RUA TENENTE CORONEL CARDOSO	00022	CASA 4	PRQ OLIVEIRA BOTELHO
0000051826	RUA TENENTE CORONEL CARDOSO	00034		PRQ OLIVEIRA BOTELHO
0000051834	RUA TENENTE CORONEL CARDOSO	00042		PRQ OLIVEIRA BOTELHO
0000051836	RUA TENENTE CORONEL CARDOSO	48		PRQ OLIVEIRA BOTELHO
0000051839	RUA TENENTE CORONEL CARDOSO	00049	CASA 1	CHAC.JOAO FERREIRA
0000051848	RUA TENENTE CORONEL CARDOSO	00053		CHAC.JOAO FERREIRA
0000051854	RUA TENENTE CORONEL CARDOSO	00065		CHAC.JOAO FERREIRA
0000051856	RUA TENENTE CORONEL CARDOSO	00067		CHAC.JOAO FERREIRA
0000051857	RUA TENENTE CORONEL CARDOSO	00067	CASA 1	CHAC.JOAO FERREIRA
0000051859	RUA TENENTE CORONEL CARDOSO	00070		PRQ OLIVEIRA BOTELHO
0000051862	RUA TENENTE CORONEL CARDOSO	00072	CASA 1	PRQ OLIVEIRA BOTELHO
0000051863	RUA TENENTE CORONEL CARDOSO	00073		CHAC.JOAO FERREIRA
0000051873	RUA TENENTE CORONEL CARDOSO	88		PRQ OLIVEIRA BOTELHO
0000051875	RUA TENENTE CORONEL CARDOSO	00092		PRQ OLIVEIRA BOTELHO
0000051885	RUA TENENTE CORONEL CARDOSO	00111		CHAC.JOAO FERREIRA
0000051886	RUA TENENTE CORONEL CARDOSO	00111	LOJA 1	CHAC.JOAO FERREIRA
0000051892	RUA TENENTE CORONEL CARDOSO	127		CHAC.JOAO FERREIRA
0000051899	RUA TENENTE CORONEL CARDOSO	142		PRQ OLIVEIRA BOTELHO
0000051902	RUA TENENTE CORONEL CARDOSO	00148		PRQ OLIVEIRA BOTELHO
0000051908	RUA TENENTE CORONEL CARDOSO	160		PRQ OLIVEIRA BOTELHO
0000051916	RUA TENENTE CORONEL CARDOSO	00197		CENTRO
0000051932	RUA TENENTE CORONEL CARDOSO	00227		CENTRO
0000051937	RUA TENENTE CORONEL CARDOSO	00246		CENTRO
0000051947	RUA TENENTE CORONEL CARDOSO	00263	TERRENO 10	CENTRO
0000051948	RUA TENENTE CORONEL CARDOSO	00263	CASA 12 FUNDOS	CENTRO
0000051964	RUA TENENTE CORONEL CARDOSO	00309		CENTRO
0000051990	RUA TENENTE CORONEL CARDOSO	00370		CENTRO
0000051993	RUA TENENTE CORONEL CARDOSO	373		CENTRO

0000051997	RUA TENENTE CORONEL CARDOSO	00381		CENTRO
0000052002	RUA TENENTE CORONEL CARDOSO	00397	LOJA	CENTRO
0000052004	RUA TENENTE CORONEL CARDOSO	00405		CENTRO
0000052012	RUA TENENTE CORONEL CARDOSO	00412		CENTRO
0000052014	RUA TENENTE CORONEL CARDOSO	00414		CENTRO
0000052017	RUA TENENTE CORONEL CARDOSO	417		CENTRO
0000052034	RUA TENENTE CORONEL CARDOSO	00463	CASA 1	CENTRO
0000052066	RUA TENENTE CORONEL CARDOSO	00502		CENTRO
0000052075	RUA TENENTE CORONEL CARDOSO	00512		CENTRO
0000052076	RUA TENENTE CORONEL CARDOSO	00516		CENTRO
0000052092	RUA TENENTE CORONEL CARDOSO	00542	LOJA 12	CENTRO
0000052100	RUA TENENTE CORONEL CARDOSO	00542	APTO 12	CENTRO
0000052101	RUA TENENTE CORONEL CARDOSO	00542	APTO 13	CENTRO
0000052102	RUA TENENTE CORONEL CARDOSO	00542	APTO 15	CENTRO
0000052110	RUA TENENTE CORONEL CARDOSO	00545	FUNDOS	CENTRO
0000052111	RUA TENENTE CORONEL CARDOSO	00545	LOJA	CENTRO
0000052112	RUA TENENTE CORONEL CARDOSO	00545	01 * ANDAR	CENTRO
0000052113	RUA TENENTE CORONEL CARDOSO	00545	02 * ANDAR	CENTRO
0000052144	RUA TENENTE CORONEL CARDOSO	00624		PRQ.CONS.THOM.COELHO
0000052146	RUA TENENTE CORONEL CARDOSO	626		PRQ.CONS.THOM.COELHO
0000052149	RUA TENENTE CORONEL CARDOSO	00642		PRQ.CONS.THOM.COELHO
0000052151	RUA TENENTE CORONEL CARDOSO	00645		PRQ AV.PELINCA
0000052154	RUA TENENTE CORONEL CARDOSO	00653		PRQ AV.PELINCA
0000052157	RUA TENENTE CORONEL CARDOSO	00659		PRQ AV.PELINCA
0000052167	RUA TENENTE CORONEL CARDOSO	00682	CASA 01	PRQ.CONS.THOM.COELHO
0000052178	RUA TENENTE CORONEL CARDOSO	00696		PRQ.CONS.THOM.COELHO
0000052182	RUA TENENTE CORONEL CARDOSO	00699	APTO.101	PRQ AV.PELINCA
0000052187	RUA TENENTE CORONEL CARDOSO	00703		PRQ AV.PELINCA
0000052189	RUA TENENTE CORONEL CARDOSO	00705		PRQ AV.PELINCA
0000052194	RUA TENENTE CORONEL CARDOSO	719		PRQ AV.PELINCA
0000052217	RUA TENENTE CORONEL CARDOSO	00751	CASA 4	PRQ AV.PELINCA
0000052223	RUA TENENTE CORONEL CARDOSO	00762		PRQ.CONS.THOM.COELHO
0000052226	RUA TENENTE CORONEL CARDOSO	00768		PRQ.CONS.THOM.COELHO
0000052234	RUA TENENTE CORONEL CARDOSO	00789	APTO 101	PRQ AV.PELINCA
0000052249	RUA TENENTE CORONEL CARDOSO	00820		PRQ.CONS.THOM.COELHO
0000052251	RUA TENENTE CORONEL CARDOSO	00821	CASA 02	PRQ AV.PELINCA
0000052255	RUA TENENTE CORONEL CARDOSO	00824		PRQ.CONS.THOM.COELHO
0000052256	RUA TENENTE CORONEL CARDOSO	00824	ALTOS	PRQ.CONS.THOM.COELHO
0000052260	RUA TENENTE CORONEL CARDOSO	00834		PRQ MARIA QUEIROZ
0000052272	RUA TENENTE CORONEL CARDOSO	00840		PRQ MARIA QUEIROZ
0000052277	RUA TENENTE CORONEL CARDOSO	00853		PRQ TAMANDARE
0000052280	RUA TENENTE CORONEL CARDOSO	855		PRQ TAMANDARE
0000052281	RUA TENENTE CORONEL CARDOSO	00858		PRQ MARIA QUEIROZ
0000052291	RUA TENENTE CORONEL CARDOSO	00863		PRQ TAMANDARE
0000052298	RUA TENENTE CORONEL CARDOSO	00876	CASA 1	PRQ MARIA QUEIROZ

0000052299	RUA TENENTE CORONEL CARDOSO	00876	CASA 2	PRQ MARIA QUEIROZ
0000052317	RUA TENENTE CORONEL CARDOSO	00920		PRQ MARIA QUEIROZ
0000052321	RUA TENENTE CORONEL CARDOSO	926		PRQ MARIA QUEIROZ
0000052322	RUA TENENTE CORONEL CARDOSO	00928		PRQ MARIA QUEIROZ
0000052327	RUA TENENTE CORONEL CARDOSO	935		PRQ TAMANDARE
0000052328	RUA TENENTE CORONEL CARDOSO	00939	LOJA 01	PRQ TAMANDARE
0000052330	RUA TENENTE CORONEL CARDOSO	942		PRQ MARIA QUEIROZ
0000052332	RUA TENENTE CORONEL CARDOSO	946		PRQ MARIA QUEIROZ
0000052346	RUA TENENTE CORONEL CARDOSO	00987		PRQ TAMANDARE
0000052348	RUA TENENTE CORONEL CARDOSO	00996		PRQ MARIA QUEIROZ
0000052360	RUA TENENTE LAURENTINO NUNES	00008		PRQ SAO JOSE
0000052361	RUA TENENTE LAURENTINO NUNES	00008	CASA 01	PRQ SAO JOSE
0000052364	RUA TENENTE LAURENTINO NUNES	00013		PRQ SAO JOSE
0000052365	RUA TENENTE LAURENTINO NUNES	00013	CASA 01	PRQ SAO JOSE
0000052366	RUA TENENTE LAURENTINO NUNES	18		PRQ SAO JOSE
0000052372	RUA TENENTE LAURENTINO NUNES	00025		PRQ SAO JOSE
0000052373	RUA TENENTE LAURENTINO NUNES	00025	CASA 02	PRQ SAO JOSE
0000052374	RUA TENENTE LAURENTINO NUNES	28		PRQ SAO JOSE
0000052384	RUA TENENTE LAURENTINO NUNES	52		PRQ SAO JOSE
0000052385	RUA TENENTE LAURENTINO NUNES	53		PRQ SAO JOSE
0000052391	RUA FELISBERTO JUDICE,DR.	78		JARDIM GUARUS
0000052392	RUA TENENTE LAURENTINO NUNES	00062		PRQ SAO JOSE
0000052393	RUA TENENTE LAURENTINO NUNES	00064		PRQ SAO JOSE
0000052394	RUA TENENTE LAURENTINO NUNES	00068		PRQ SAO JOSE
0000052396	RUA TENENTE LAURENTINO NUNES	74		PRQ SAO JOSE
0000052397	RUA TENENTE LAURENTINO NUNES	00075		JARDIM GUARUS
0000052398	RUA TENENTE LAURENTINO NUNES	77		JARDIM GUARUS
0000052405	Tr. TEOFILO GONCALVES	00013		PRQ CID
0000052409	Tr. TEOFILO GONCALVES	00030/00032		PRQ CID
0000052411	Tr. TEOFILO GONCALVES	00034/00036		PRQ CID
0000052413	Tr. TEOFILO GONCALVES	00038/00040		PRQ CID
0000052414	Tr. TEOFILO GONCALVES	00041		PRQ CID
0000052416	Tr. TEOFILO GONCALVES	00043		PRQ CID
0000052417	Tr. TEOFILO GONCALVES	00046/00048		PRQ CID
0000052419	Tr. TEOFILO GONCALVES	00050/00052		PRQ CID
0000052423	Tr. TEOFILO GONCALVES	00054/00056		PRQ CID
0000052425	Tr. TEOFILO GONCALVES	00058/00060		PRQ CID
0000052427	Tr. TEOFILO GONCALVES	00062/00064		PRQ CID
0000052428	Tr. TEOFILO GONCALVES	00065		PRQ CID
0000052429	Tr. TEOFILO GONCALVES	00066/00068		PRQ CID
0000052430	Tr. TEOFILO GONCALVES	00069		PRQ CID
0000052431	Tr. TEOFILO GONCALVES	00070/00072		PRQ CID
0000052445	RUA TEOFILO GOUVEIA	00034		PRQ TURF CLUB
0000052446	RUA TEOFILO GOUVEIA	00035		PRQ TURF CLUB
0000052448	RUA TEOFILO GOUVEIA	00038		PRQ TURF CLUB
0000052455	RUA TEOFILO GOUVEIA	49		PRQ TURF CLUB
0000052457	RUA TEOFILO GOUVEIA	00051/00053		PRQ TURF CLUB
0000052460	RUA TEOFILO GOUVEIA	00054	CASA 1	PRQ TURF CLUB
0000052468	RUA TEOFILO GOUVEIA	00065		PRQ TURF CLUB
0000052470	RUA TEOFILO GOUVEIA	69		PRQ TURF CLUB
0000052471	RUA TEOFILO GOUVEIA	00070		PRQ TURF CLUB
0000052487	RUA TEOFILO GOUVEIA	00097		PRQ TURF CLUB
0000052488	RUA TEOFILO GOUVEIA	00097	CASA 1	PRQ TURF CLUB

0000052490	RUA TEOFILO GOUVEIA	00100	FUNDOS	PRQ TURF CLUB
0000052499	Av. CHRISTOVAM LYSANDRO ALBERNAZ	00011		PRQ GUARUS
0000052501	Av. CHRISTOVAM LYSANDRO ALBERNAZ	15		PRQ GUARUS
0000052503	Av. CHRISTOVAM LYSANDRO ALBERNAZ	19		PRQ GUARUS
0000052508	Av. CHRISTOVAM LYSANDRO ALBERNAZ	00031		PRQ GUARUS
0000052512	Av. CHRISTOVAM LYSANDRO ALBERNAZ	00035		PRQ GUARUS
0000052513	Av. CHRISTOVAM LYSANDRO ALBERNAZ	00035	CASA 2	PRQ GUARUS
0000052514	Av. CHRISTOVAM LYSANDRO ALBERNAZ	00036		PRQ SAO MATEUS
0000052517	Av. CHRISTOVAM LYSANDRO ALBERNAZ	00043		PRQ GUARUS
0000052518	Av. CHRISTOVAM LYSANDRO ALBERNAZ	00043	CASA 1	PRQ GUARUS
0000052523	Av. CHRISTOVAM LYSANDRO ALBERNAZ	00055		PRQ GUARUS
0000052533	Av. CHRISTOVAM LYSANDRO ALBERNAZ	78		PRQ SAO MATEUS
0000052534	Av. CHRISTOVAM LYSANDRO ALBERNAZ	79		PRQ GUARUS
0000052536	Av. CHRISTOVAM LYSANDRO ALBERNAZ	82		PRQ SAO MATEUS
0000052543	Av. CHRISTOVAM LYSANDRO ALBERNAZ	101		PRQ GUARUS
0000052545	Av. CHRISTOVAM LYSANDRO ALBERNAZ	00103		PRQ GUARUS
0000052546	Av. CHRISTOVAM LYSANDRO ALBERNAZ	00104		PRQ SAO MATEUS
0000052548	Av. CHRISTOVAM LYSANDRO ALBERNAZ	108		PRQ SAO MATEUS
0000052551	Av. CHRISTOVAM LYSANDRO ALBERNAZ	00114		PRQ SAO MATEUS
0000052552	Av. CHRISTOVAM LYSANDRO ALBERNAZ	00115		PRQ GUARUS
0000052559	Av. CHRISTOVAM LYSANDRO ALBERNAZ	00129		PRQ GUARUS
0000052561	Av. CHRISTOVAM LYSANDRO ALBERNAZ	132		PRQ SAO MATEUS
0000052562	Av. CHRISTOVAM LYSANDRO ALBERNAZ	00135		PRQ GUARUS
0000052567	Av. CHRISTOVAM LYSANDRO ALBERNAZ	00143		PRQ GUARUS
0000052568	Av. CHRISTOVAM LYSANDRO ALBERNAZ	00144		PRQ SAO MATEUS
0000052569	Av. CHRISTOVAM LYSANDRO ALBERNAZ	00144	CASA 1	PRQ SAO MATEUS
0000052570	Av. CHRISTOVAM LYSANDRO ALBERNAZ	00144	CASA 2	PRQ SAO MATEUS
0000052576	Av. CHRISTOVAM LYSANDRO ALBERNAZ	00152		PRQ SAO MATEUS
0000052577	Av. CHRISTOVAM LYSANDRO ALBERNAZ	00158		PRQ SAO MATEUS
0000052585	Av. CHRISTOVAM LYSANDRO ALBERNAZ	174		PRQ SAO MATEUS
0000052593	Av. CHRISTOVAM LYSANDRO ALBERNAZ	199		PRQ GUARUS
0000052595	Av. CHRISTOVAM LYSANDRO ALBERNAZ	00209		PRQ GUARUS
0000052597	Av. CHRISTOVAM LYSANDRO ALBERNAZ	213		PRQ GUARUS
0000052609	Av. CHRISTOVAM LYSANDRO ALBERNAZ	00254		PRQ GUARUS
0000052610	Av. CHRISTOVAM LYSANDRO ALBERNAZ	00254	CASA 1	PRQ GUARUS
0000052615	Av. CHRISTOVAM LYSANDRO ALBERNAZ	00263		PRQ GUARUS
0000052616	Av. CHRISTOVAM LYSANDRO ALBERNAZ	00266		PRQ GUARUS
0000052617	Av. CHRISTOVAM LYSANDRO ALBERNAZ	00266	CASA 2	PRQ GUARUS
0000052618	Av. CHRISTOVAM LYSANDRO ALBERNAZ	00266	CASA 3	PRQ GUARUS
0000052619	Av. CHRISTOVAM LYSANDRO ALBERNAZ	00268		PRQ GUARUS
0000052620	Av. CHRISTOVAM LYSANDRO ALBERNAZ	00268	CASA 1	PRQ GUARUS
0000052621	Av. CHRISTOVAM LYSANDRO ALBERNAZ	00268	CASA 4	PRQ GUARUS
0000052624	Av. CHRISTOVAM LYSANDRO ALBERNAZ	00273		PRQ GUARUS
0000052637	Av. CHRISTOVAM LYSANDRO ALBERNAZ	298		PRQ GUARUS
0000052645	Av. CHRISTOVAM LYSANDRO ALBERNAZ	00304	CASA 2	PRQ GUARUS
0000052664	Av. CHRISTOVAM LYSANDRO ALBERNAZ	343	FUNDOS	PRQ GUARUS

0000052670	Av. CHRISTOVAM LYSANDRO ALBERNAZ	00355		PRQ GUARUS
0000052676	Av. CHRISTOVAM LYSANDRO ALBERNAZ	367		PRQ GUARUS
0000052678	Av. CHRISTOVAM LYSANDRO ALBERNAZ	00372		PRQ GUARUS
0000052679	Av. CHRISTOVAM LYSANDRO ALBERNAZ	00373		PRQ GUARUS
0000052680	Av. CHRISTOVAM LYSANDRO ALBERNAZ	00373	CASA1	PRQ GUARUS
0000052694	Av. CHRISTOVAM LYSANDRO ALBERNAZ	00409		PRQ GUARUS
0000052695	Av. CHRISTOVAM LYSANDRO ALBERNAZ	00408		PRQ GUARUS
0000052697	Av. CHRISTOVAM LYSANDRO ALBERNAZ	00413		PRQ GUARUS
0000052703	Av. CHRISTOVAM LYSANDRO ALBERNAZ	434		PRQ GUARUS
0000052706	Av. CHRISTOVAM LYSANDRO ALBERNAZ	453		PRQ GUARUS
0000052708	Av. CHRISTOVAM LYSANDRO ALBERNAZ	449		PRQ GUARUS
0000052714	RUA THIERS CARDOSO	00012/00014		PRQ JOCKEY CLUB
0000052718	RUA THIERS CARDOSO	22		PRQ JOCKEY CLUB
0000052730	RUA THIERS CARDOSO	45		PRQ JOCKEY CLUB
0000052733	RUA THIERS CARDOSO	50		PRQ JOCKEY CLUB
0000052739	RUA THIERS CARDOSO	00065		PRQ JOCKEY CLUB
0000052744	RUA THIERS CARDOSO	00077		PRQ JOCKEY CLUB
0000052769	RUA THIERS CARDOSO	00157		PRQ BENTA PEREIRA
0000052777	RUA THIERS CARDOSO	00192		PRQ BENTA PEREIRA
0000052780	RUA THIERS CARDOSO	00199		PRQ BENTA PEREIRA
0000052781	RUA THIERS CARDOSO	00199	CASA 2	PRQ BENTA PEREIRA
0000052796	RUA THIERS CARDOSO	00246		PRQ VISTA ALEGRE
0000052804	RUA THIERS CARDOSO	00258		PRQ VISTA ALEGRE
0000052805	RUA THIERS CARDOSO	00258	CASA 1	PRQ VISTA ALEGRE
0000052810	RUA THIERS CARDOSO	00269		PRQ VISTA ALEGRE
0000052811	RUA THIERS CARDOSO	00272		PRQ VISTA ALEGRE
0000052812	RUA THIERS CARDOSO	00272	CASA 2	PRQ VISTA ALEGRE
0000052819	RUA THIERS CARDOSO	00299		PRQ VISTA ALEGRE
0000052824	RUA THIERS CARDOSO	00307		PRQ VISTA ALEGRE
0000052836	RUA THIERES GOMES DE AZEVEDO	00018		PARQUE TRANSMISSOR
0000052838	RUA THIERES GOMES DE AZEVEDO	20		PARQUE TRANSMISSOR
0000052839	RUA THIERES GOMES DE AZEVEDO	00027		PARQUE TRANSMISSOR
0000052840	RUA THIERES GOMES DE AZEVEDO	24		PARQUE TRANSMISSOR
0000052841	RUA THIERES GOMES DE AZEVEDO	00029		PARQUE TRANSMISSOR
0000052842	RUA THIERES GOMES DE AZEVEDO	00029	A	PARQUE TRANSMISSOR
0000052845	RUA THIERES GOMES DE AZEVEDO	34		PARQUE TRANSMISSOR
0000052850	RUA THIERES GOMES DE AZEVEDO	00045		PARQUE TRANSMISSOR
0000052876	ESTR. ANTONIO MOACIR BATISTA	00021		DONANA
0000052877	ESTR. ANTONIO MOACIR BATISTA	00025		DONANA
0000052878	ESTR. ANTONIO MOACIR BATISTA	00029		DONANA
0000052888	ESTR. ANTONIO MOACIR BATISTA	00055		DONANA
0000052891	ESTR. ANTONIO MOACIR BATISTA	00062		DONANA
0000052892	ESTR. ANTONIO MOACIR BATISTA	00062	CASA 1	DONANA
0000052902	ESTR. ANTONIO MOACIR BATISTA	91	FUNDOS	DONANA
0000052905	ESTR. ANTONIO MOACIR BATISTA	00101		DONANA
0000052907	ESTR. ANTONIO MOACIR BATISTA	00154		DONANA
0000052909	ESTR. ANTONIO MOACIR BATISTA	00187	FUNDOS	DONANA
0000052916	ESTR. ANTONIO MOACIR BATISTA	00263		TOCAIA
0000052918	ESTR. ANTONIO MOACIR BATISTA	00292		DONANA
0000052927	RUA TOCOS	14		PRQ VISCONDE DE URURAI
0000052933	RUA TRAVESSAO	4		PRQ VISCONDE DE URURAI

0000052945	RUA TRAVESSAO	28		PRQ VISCONDE DE URURAI
0000052975	RUA 13 DE MAIO	00043		CENTRO
0000053035	RUA 13 DE MAIO	00110	LOJA 01	CENTRO
0000053042	RUA 13 DE MAIO	00118	APTO 101	CENTRO
0000053053	RUA 13 DE MAIO	00127		CENTRO
0000053099	RUA 13 DE MAIO	00171	APTO 201	CENTRO
0000053100	RUA 13 DE MAIO	00171	APTO 202	CENTRO
0000053122	RUA 13 DE MAIO	00211		CENTRO
0000053129	RUA 13 DE MAIO	00225		CENTRO
0000053133	RUA 13 DE MAIO	00231		CENTRO
0000053155	RUA 13 DE MAIO	00270		CENTRO
0000053159	RUA 13 DE MAIO	293		CENTRO
0000053163	RUA 13 DE MAIO	00303		CENTRO
0000053170	RUA 13 DE MAIO	00315		CENTRO
0000053171	RUA 13 DE MAIO	00317		CENTRO
0000053175	RUA 13 DE MAIO	00321		CENTRO
0000053182	RUA ULTRA,DR.	00001		PRQ.JOAO SEIXAS
0000053186	RUA ULTRA,DR.	7		PRQ.JOAO SEIXAS
0000053189	RUA ULTRA,DR.	10		PRQ.JOAO SEIXAS
0000053193	RUA ULTRA,DR.	16		PRQ.JOAO SEIXAS
0000053194	RUA ULTRA,DR.	00018		PRQ.JOAO SEIXAS
0000053195	RUA ULTRA,DR.	00018	CASA 1	PRQ.JOAO SEIXAS
0000053207	RUA ULTRA,DR.	00032		PRQ.JOAO SEIXAS
0000053208	RUA ULTRA,DR.	00032	CASA 2	PRQ.JOAO SEIXAS
0000053209	RUA ULTRA,DR.	00032	CASA 4	PRQ.JOAO SEIXAS
0000053211	RUA ULTRA,DR.	00036		PRQ.JOAO SEIXAS
0000053214	RUA UNIAO	00019		04 DISTRITO
0000053215	RUA UNIAO	00025		04 DISTRITO
0000053216	RUA UNIAO	00031		04 DISTRITO
0000053217	RUA UNIAO	00039/00045		04 DISTRITO
0000053218	RUA UNIAO	00047		04 DISTRITO
0000053219	RUA UNIAO	00051/00053		04 DISTRITO
0000053220	RUA UNIAO	00055/00059		04 DISTRITO
0000053221	RUA UNIAO	00061/00065		04 DISTRITO
0000053222	RUA UNIAO	00067/00071		04 DISTRITO
0000053223	RUA UNIAO	00073/00085		04 DISTRITO
0000053224	RUA UNIAO	00105		04 DISTRITO
0000053225	RUA UNIAO	00113		04 DISTRITO
0000053226	RUA UNIAO	00119		04 DISTRITO
0000053227	RUA UNIAO	00123		04 DISTRITO
0000053228	RUA UNIAO	00129		04 DISTRITO
0000053229	RUA UNIAO	00133/00135		04 DISTRITO
0000053230	RUA UNIAO	00137/00139		04 DISTRITO
0000053231	RUA UNIAO	00143		04 DISTRITO
0000053232	RUA UNIAO	00145		04 DISTRITO
0000053233	RUA UNIAO	00151		04 DISTRITO
0000053234	RUA UNIAO	00153		04 DISTRITO
0000053235	RUA UNIAO	00161		04 DISTRITO
0000053236	RUA UNIAO	00169		04 DISTRITO
0000053237	RUA UNIAO	00171		04 DISTRITO
0000053238	RUA UNIAO	00177/00187		04 DISTRITO
0000053242	Tr. VALDINEA	00024		PARQUE TRANSMISSOR
0000053243	Tr. VALDINEA	00028/00030		PARQUE TRANSMISSOR
0000053244	Tr. VALDINEA	00032		PARQUE TRANSMISSOR
0000053245	Tr. VALDINEA	00036		PARQUE TRANSMISSOR
0000053249	Tr. VALDINEA	00054		PARQUE TRANSMISSOR
0000053250	Tr. VALDINEA	00056		PARQUE TRANSMISSOR
0000053251	RUA VALERIO BARROSO	00047		URURAI
0000053252	RUA VALERIO BARROSO	00036/00046		URURAI
0000053254	RUA VALERIO BARROSO	00052		URURAI
0000053259	RUA VALERIO BARROSO	00091		URURAI
0000053260	RUA VALERIO BARROSO	00117		URURAI
0000053265	RUA VALERIO BARROSO	00144		URURAI
0000053266	RUA VALERIO BARROSO	00143		URURAI

0000053268	RUA VALERIO BARROSO	00148/00152		URURAI
0000053270	RUA VALERIO BARROSO	00154		URURAI
0000053271	RUA VALERIO BARROSO	00159		URURAI
0000053272	RUA VALERIO BARROSO	00159	FUNDOS	URURAI
0000053273	RUA VALERIO BARROSO	00160/00174		URURAI
0000053274	RUA DARIO CANELA TAVARES	548		PARQUE TRANSMISSOR
0000053277	RUA FRANCISCO JOSE BARRETO	13		PARQUE TRANSMISSOR
0000053280	RUA DARIO CANELA TAVARES	00520		PARQUE TRANSMISSOR
0000053281	RUA DARIO CANELA TAVARES	00516		PARQUE TRANSMISSOR
0000053286	RUA DARIO CANELA TAVARES	00494		PARQUE TRANSMISSOR
0000053288	RUA DARIO CANELA TAVARES	00488		PARQUE TRANSMISSOR
0000053289	RUA DARIO CANELA TAVARES	00488	CASA 1	PARQUE TRANSMISSOR
0000053292	RUA DARIO CANELA TAVARES	00474		PARQUE TRANSMISSOR
0000053293	RUA DARIO CANELA TAVARES	468		PARQUE TRANSMISSOR
0000053294	RUA DARIO CANELA TAVARES	00464		PARQUE TRANSMISSOR
0000053301	RUA VEREADOR AMARO SOARES	00024		GOITACAZES
0000053302	RUA VEREADOR AMARO SOARES	00025		GOITACAZES
0000053303	RUA VEREADOR AMARO SOARES	00032		GOITACAZES
0000053304	RUA VEREADOR AMARO SOARES	33		GOITACAZES
0000053316	RUA VEREADOR AMARO SOARES	00066		GOITACAZES
0000053317	RUA VEREADOR AMARO SOARES	00068		GOITACAZES
0000053318	RUA VEREADOR AMARO SOARES	00070		GOITACAZES
0000053325	RUA VEREADOR AMARO SOARES	00104		GOITACAZES
0000053326	RUA VEREADOR AMARO SOARES	00119		GOITACAZES
0000053328	RUA VEREADOR HELVAN GARCEZ	00004		PRQ PRAZERES
0000053339	RUA VEREADOR HELVAN GARCEZ	25		PRQ PRAZERES
0000053344	RUA VEREADOR HELVAN GARCEZ	00035	FUNDOS	PRQ PRAZERES
0000053346	RUA VEREADOR HELVAN GARCEZ	43		PRQ PRAZERES
0000053351	RUA VEREADOR HELVAN GARCEZ	48		PRQ PRAZERES
0000053363	RUA VEREADOR HELVAN GARCEZ	00073	FUNDOS	PRQ PRAZERES
0000053368	Tr. VEREADOR TELSO DE SA	00005		USINA SANTO ANTONIO
0000053369	Tr. VEREADOR TELSO DE SA	00009		USINA SANTO ANTONIO
0000053371	Tr. VEREADOR TELSO DE SA	00017		USINA SANTO ANTONIO
0000053375	Tr. VERISSIMO DE S.NOUEIRA	00004		CARVAO
0000053376	Tr. VERISSIMO DE S.NOUEIRA	00010		CARVAO
0000053381	RUA VICENTE FERRAIOULE	21		PRQ TARCISIO MIRANDA
0000053390	RUA VICENTE FERRAIOULE	41		PRQ TARCISIO MIRANDA
0000053396	RUA VICENTE FERRAIOULE	68		PRQ TARCISIO MIRANDA
0000053398	RUA VICENTE FERRAIOULE	76		PRQ TARCISIO MIRANDA
0000053403	RUA VICENTE FERRAIOULE	90		PRQ TARCISIO MIRANDA
0000053404	RUA VICENTE FERRAIOULE	93		PRQ TARCISIO MIRANDA
0000053407	RUA VICENTE FERRAIOULE	00101		PRQ TARCISIO MIRANDA
0000053408	RUA VICENTE FERRAIOULE	00101	CASA 1	PRQ TARCISIO MIRANDA
0000053411	RUA VICENTE FERRAIOULE	00105		PRQ TARCISIO MIRANDA
0000053424	RUA VICENTE FERRAIOULE	142		PRQ TARCISIO MIRANDA
0000053489	RUA CAPITAO JULIO NOGUEIRA	27		PRQ JARDIM CARIOCA
0000053496	RUA CAPITAO JULIO NOGUEIRA	42		PRQ JARDIM CARIOCA
0000053498	RUA CAPITAO JULIO NOGUEIRA	00045		PRQ JARDIM CARIOCA
0000053499	RUA CAPITAO JULIO NOGUEIRA	00045	CASA 1	PRQ JARDIM CARIOCA
0000053502	Tr. BENEDITO RAMOS	00002		PRQ JARDIM CARIOCA
0000053504	Tr. BENEDITO RAMOS	00014		PRQ JARDIM CARIOCA
0000053505	Tr. BENEDITO RAMOS	00016		PRQ JARDIM CARIOCA

0000053522	RUA CAPITAO JULIO NOGUEIRA	00069		PRQ JARDIM CARIOCA
0000053532	RUA CAPITAO JULIO NOGUEIRA	00091		PRQ JARDIM CARIOCA
0000053533	RUA CAPITAO JULIO NOGUEIRA	00091	CASA 01	PRQ JARDIM CARIOCA
0000053538	RUA CAPITAO JULIO NOGUEIRA	00101		PRQ JARDIM CARIOCA
0000053539	RUA CAPITAO JULIO NOGUEIRA	00105		PRQ JARDIM CARIOCA
0000053540	RUA CAPITAO JULIO NOGUEIRA	107		PRQ JARDIM CARIOCA
0000053541	RUA CAPITAO JULIO NOGUEIRA	00115		PRQ JARDIM CARIOCA
0000053542	RUA CAPITAO JULIO NOGUEIRA	00118		PRQ JARDIM CARIOCA
0000053546	RUA CAPITAO JULIO NOGUEIRA	00123		PRQ JARDIM CARIOCA
0000053567	RUA CAPITAO JULIO NOGUEIRA	153		PRQ JARDIM CARIOCA
0000053568	RUA CAPITAO JULIO NOGUEIRA	155		PRQ JARDIM CARIOCA
0000053572	RUA CAPITAO JULIO NOGUEIRA	171		PRQ JARDIM CARIOCA
0000053606	VI. ELIANA	00011		PRQ.JOAO SEIXAS
0000053607	VI. ELIANA	00013		PRQ.JOAO SEIXAS
0000053608	VI. ELIANA	17		PRQ.JOAO SEIXAS
0000053616	VI. NILO RIBEIRO	00010		CHAC.JOAO FERREIRA
0000053637	RUA VILA NOVA	00058		PRQ VISCONDE DE URURAI
0000053642	VI. SARDINHA	23		PRQ BONSUCESSO
0000053643	VI. SARDINHA	26		PRQ BONSUCESSO
0000053644	VI. SARDINHA	27		PRQ BONSUCESSO
0000053646	VI. SARDINHA	30		PRQ BONSUCESSO
0000053648	VI. SARDINHA	38		PRQ BONSUCESSO
0000053651	RUA 20 DE JANEIRO	17		PRQ CIDADE LUZ
0000053652	RUA 20 DE JANEIRO	00018		PRQ CIDADE LUZ
0000053653	RUA 20 DE JANEIRO	00018	CASA 1	PRQ CIDADE LUZ
0000053658	RUA 20 DE JANEIRO	28		PRQ CIDADE LUZ
0000053661	RUA 20 DE JANEIRO	00033		PRQ CIDADE LUZ
0000053662	RUA 20 DE JANEIRO	00033	CASA 01	PRQ CIDADE LUZ
0000053666	RUA 20 DE JANEIRO	41		PRQ CIDADE LUZ
0000053668	RUA 20 DE JANEIRO	47		PRQ CIDADE LUZ
0000053676	RUA 20 DE JANEIRO	00061		PRQ CIDADE LUZ
0000053677	RUA 20 DE JANEIRO	00063		PRQ CIDADE LUZ
0000053687	RUA 20 DE JANEIRO	00079		PRQ CIDADE LUZ
0000053699	RUA 20 DE JANEIRO	00100		PRQ CIDADE LUZ
0000053703	RUA 20 DE JANEIRO	116		PRQ CIDADE LUZ
0000053705	Tr. 24 DE JANEIRO	5		PRQ JOAO MARIA
0000053706	Tr. 24 DE JANEIRO	00009/00011		PRQ JOAO MARIA
0000053709	RUA 26 DE JANEIRO	12		PRQ SANTA ROSA
0000053712	RUA 26 DE JANEIRO	18		PRQ SANTA ROSA
0000053715	RUA 26 DE JANEIRO	00022		PRQ SANTA ROSA
0000053716	RUA 26 DE JANEIRO	27		PRQ SANTA ROSA
0000053717	RUA 26 DE JANEIRO	00028		PRQ SANTA ROSA
0000053731	RUA 24 DE FEVEREIRO	00040		PRQ CIDADE LUZ
0000053738	RUA 24 DE FEVEREIRO	00058		PRQ CIDADE LUZ
0000053739	RUA 24 DE FEVEREIRO	00060		PRQ CIDADE LUZ

Edital: 68-2024/SMF

Considerando a obrigação legal de constante atualização dos dados cadastrais do imóvel e de seu titular estabelecida no artigo 158 das Lei Complementar 01/2017 – Código Tributário Municipal;

Considerando ainda a Nota Recomendatória Conjunta TJRJ/TCE-RJ/MPRJ nº 01/2024, notadamente o item 2 (parte final);

Considerando por fim o que consta no Processo TCE/RJ 217.010-8/2020;

Ficam Notificados os Proprietários, Possuidores ou Titulares do Domínio Útil dos imóveis listados em anexo, para no prazo de 15 dias a contar desta publicação, procederem à atualização dos seus dados cadastrais em um dos canais abaixo indicados, sob pena de aplicação das sanções previstas em lei.

1 – por meio eletrônico, em www.fazenda.campos.rj.gov.br, na aba Atualiza Imóvel;

2 - na Secretaria Municipal de Fazenda, Rua Treze de maio, 129, Centro,

O Agendamento, bem como esclarecimentos gerais poderão ser realizados pelo Fale Conosco por meio do 0800-6025343.

Campos dos Goytacazes, 20 de agosto de 2024.

Márcio Queiroz Morales
Secretário Municipal de Fazenda
Matrícula: 40340

Anexo

ANEXO				
INSCRIÇÃO	ENDEREÇO	NUMERO	COMPLEMENTO	BAIRRO
0000053740	RUA 24 DE FEVEREIRO	00060	CASA 1	PRQ CIDADE LUZ
0000053747	RUA 20 DE MARCO	00017		PRQ SANTA ROSA
0000053750	RUA 20 DE MARCO	00023/00025		PRQ SAO DOMINGOS
0000053753	RUA 20 DE MARCO	00028		PRQ SANTA ROSA
0000053754	RUA 20 DE MARCO	00031		PRQ SANTA ROSA
0000053755	RUA 20 DE MARCO	32		PRQ SANTA ROSA
0000053763	RUA 20 DE MARCO	00015		PRQ SAO DOMINGOS
0000053768	RUA 20 DE MARCO	23		PRQ SAO DOMINGOS
0000053772	RUA 20 DE MARCO	00033		PRQ SAO DOMINGOS
0000053773	RUA 20 DE MARCO	00033	CASA 1	PRQ SAO DOMINGOS
0000053774	RUA 20 DE MARCO	00034		PRQ SANTA ROSA
0000053775	RUA 20 DE MARCO	37		PRQ SAO DOMINGOS
0000053779	RUA 20 DE MARCO	00050		PRQ SANTA ROSA
0000053787	RUA 20 DE MARCO	00078		PRQ SANTA ROSA
0000053788	RUA 20 DE MARCO	00078	CASA 1	PRQ SANTA ROSA
0000053789	RUA 20 DE MARCO	84		PRQ SANTA ROSA
0000053790	RUA 20 DE MARCO	00086		PRQ SANTA ROSA
0000053791	RUA 20 DE MARCO	90		PRQ SANTA ROSA
0000053797	RUA 25 DE MARCO	00021		PRQ CIDADE LUZ
0000053798	RUA 25 DE MARCO	00023/00025		PRQ CIDADE LUZ
0000053808	RUA 25 DE MARCO	00049		PRQ CIDADE LUZ
0000053811	RUA 25 DE MARCO	56		PRQ CIDADE LUZ
0000053823	RUA 25 DE MARCO	00079		PRQ CIDADE LUZ
0000053824	RUA 25 DE MARCO	00079	CASA 02	PRQ CIDADE LUZ
0000053825	RUA 25 DE MARCO	80		PRQ CIDADE LUZ
0000053850	Av. 28 DE MARCO	50		CHAC.JOAO FERREIRA
0000053873	Av. 28 DE MARCO	00082	APT 107	CHAC.JOAO FERREIRA
0000053874	Av. 28 DE MARCO	00082	BAIXOS	CHAC.JOAO FERREIRA
0000053884	Av. 28 DE MARCO	106		CHAC.JOAO FERREIRA
0000053911	Av. 28 DE MARCO	161		PRQ FAZENDINHA
0000053915	Av. 28 DE MARCO	00172		CENTRO
0000053919	Av. 28 DE MARCO	00181	CASA 2	PRQ FAZENDINHA
0000053921	Av. 28 DE MARCO	00186		CENTRO
0000053929	Av. 28 DE MARCO	197		PRQ FAZENDINHA
0000053935	Av. 28 DE MARCO	00204		CENTRO
0000053946	Av. 28 DE MARCO	00219		PRQ.JOAO SEIXAS
0000053949	Av. 28 DE MARCO	226		CENTRO
0000053960	Av. 28 DE MARCO	242		CENTRO
0000053982	Av. 28 DE MARCO	315		PRQ.JOAO SEIXAS
0000053994	Av. 28 DE MARCO	341		PRQ.JOAO SEIXAS
0000053995	Av. 28 DE MARCO	343		PRQ.JOAO SEIXAS
0000053996	Av. 28 DE MARCO	00347	LOJA 01	PRQ.JOAO SEIXAS
0000054008	Av. 28 DE MARCO	00371		PRQ.JOAO SEIXAS
0000054013	Av. 28 DE MARCO	00383		PRQ.JOAO SEIXAS
0000054015	Av. 28 DE MARCO	00385		PRQ.JOAO SEIXAS
0000054019	Av. 28 DE MARCO	394		CENTRO
0000054046	Av. 28 DE MARCO	00445	CASA 1	PRQ.JOAO SEIXAS
0000054063	Av. 28 DE MARCO	00478	CASA 1	CENTRO
0000054064	Av. 28 DE MARCO	00478	CASA 2	CENTRO
0000054084	Av. 28 DE MARCO	00522		CENTRO
0000054085	Av. 28 DE MARCO	00522	CASA 1	CENTRO
0000054096	Av. 28 DE MARCO	561		PRQ SANTO AMARO
0000054099	Av. 28 DE MARCO	575		PRQ SANTO AMARO
0000054103	Av. 28 DE MARCO	00595		PRQ SANTO AMARO
0000054105	Av. 28 DE MARCO	601		PRQ SANTO AMARO
0000054110	Av. 28 DE MARCO	624		PRQ AV.PELINCA
0000054112	Av. 28 DE MARCO	00630		PRQ AV.PELINCA
0000054115	Av. 28 DE MARCO	00640		PRQ AV.PELINCA
0000054131	Av. 28 DE MARCO	672		PRQ AV.PELINCA
0000054132	Av. 28 DE MARCO	00674		PRQ AV.PELINCA
0000054138	Av. 28 DE MARCO	688		PRQ AV.PELINCA
0000054161	Av. 28 DE MARCO	797		PRQ SANTO AMARO
0000054162	Av. 28 DE MARCO	00801		PRQ SANTO AMARO
0000054181	Av. 28 DE MARCO	829		PRQ SANTO AMARO

0000054184	Av. 28 DE MARCO	00837		PRQ SANTO AMARO
0000054191	Av. 28 DE MARCO	00857		PRQ SANTO AMARO
0000054192	Av. 28 DE MARCO	00857	CASA 1	PRQ SANTO AMARO
0000054196	Av. 28 DE MARCO	00865	CASA 1	PRQ SANTO AMARO
0000054197	Av. 28 DE MARCO	00871		PRQ SANTO AMARO
0000054198	Av. 28 DE MARCO	00871	CASA 01	PRQ SANTO AMARO
0000054199	Av. 28 DE MARCO	00871	CASA 2	PRQ SANTO AMARO
0000054200	Av. 28 DE MARCO	00871	CASA 3	PRQ SANTO AMARO
0000054203	Av. 28 DE MARCO	877		PRQ SANTO AMARO
0000054212	Av. 28 DE MARCO	00891	CASA 1	PRQ SANTO AMARO
0000054213	Av. 28 DE MARCO	00893	FUNDOS	PRQ SANTO AMARO
0000054221	Av. 28 DE MARCO	903		PRQ SANTO AMARO
0000054223	Av. 28 DE MARCO	00907	CASA 03	PRQ SANTO AMARO
0000054224	Av. 28 DE MARCO	00907	CASA 1	PRQ SANTO AMARO
0000054237	Av. 28 DE MARCO	00951		PRQ SANTO AMARO
0000054254	Av. 28 DE MARCO	01053		PRQ SAO CAETANO
0000054255	Av. 28 DE MARCO	01053	A	PRQ SAO CAETANO
0000054258	Av. 28 DE MARCO	1068		PRQ TAMANDARE
0000054281	Av. 28 DE MARCO	01139		PRQ SAO CAETANO
0000054282	Av. 28 DE MARCO	01139	A-ANT.	PRQ SAO CAETANO
0000054293	RUA 21 DE ABRIL	00019		CENTRO
0000054294	RUA 21 DE ABRIL	00025		CENTRO
0000054304	RUA 21 DE ABRIL	00055		CENTRO
0000054311	RUA 21 DE ABRIL	00069		CENTRO
0000054329	RUA 21 DE ABRIL	109		CENTRO
0000054338	RUA 21 DE ABRIL	00155		CENTRO
0000054340	RUA 21 DE ABRIL	00157		CENTRO
0000054344	RUA 21 DE ABRIL	163		CENTRO
0000054346	RUA 21 DE ABRIL	00166		CENTRO
0000054347	RUA 21 DE ABRIL	00168		CENTRO
0000054352	RUA 21 DE ABRIL	00174		CENTRO
0000054353	RUA 21 DE ABRIL	00175		CENTRO
0000054356	RUA 21 DE ABRIL	00181		CENTRO
0000054402	RUA 21 DE ABRIL	00272	SALA 208	CENTRO
0000054403	RUA 21 DE ABRIL	00272	SALA 209	CENTRO
0000054404	RUA 21 DE ABRIL	00272	SALA 210	CENTRO
0000054418	RUA 21 DE ABRIL	00272	SALA 311	CENTRO
0000054422	RUA 21 DE ABRIL	00272	SALA 402	CENTRO
0000054423	RUA 21 DE ABRIL	00272	SALA 403	CENTRO
0000054424	RUA 21 DE ABRIL	00272	SALA 404	CENTRO
0000054439	RUA 21 DE ABRIL	00272	SALA 506	CENTRO
0000054445	RUA 21 DE ABRIL	00272	SALA 512	CENTRO
0000054471	RUA 21 DE ABRIL	00272	APTO 713	CENTRO
0000054477	RUA 21 DE ABRIL	00272	APTO 806	CENTRO
0000054495	RUA SANTIAGO CARVALHIDO FILHO	00041		PRQ.CONS.THOM.COELHO
0000054496	RUA SANTIAGO CARVALHIDO FILHO	00041		PRQ.CONS.THOM.COELHO
0000054506	RUA SANTIAGO CARVALHIDO FILHO	00063		PRQ.CONS.THOM.COELHO
0000054535	RUA SANTIAGO CARVALHIDO FILHO	131		PRQ.CONS.THOM.COELHO
0000054538	RUA SANTIAGO CARVALHIDO FILHO	00138		PRQ.CONS.THOM.COELHO
0000054541	RUA SANTIAGO CARVALHIDO FILHO	00143		PRQ.CONS.THOM.COELHO
0000054545	RUA SANTIAGO CARVALHIDO FILHO	153		PRQ.CONS.THOM.COELHO
0000054556	RUA SANTIAGO CARVALHIDO FILHO	206		PRQ.CONS.THOM.COELHO
0000054572	RUA 26 DE MAIO	00040		PRQ SANTA ROSA
0000054575	RUA 26 DE MAIO	61		PRQ SANTA ROSA
0000054576	RUA 26 DE MAIO	00065/00067		PRQ SANTA ROSA
0000054589	RUA 26 DE MAIO	00106		PRQ SANTA ROSA
0000054590	RUA 26 DE MAIO	107		PRQ SANTA ROSA
0000054592	RUA 26 DE MAIO	00111/00113		PRQ SANTA ROSA
0000054593	RUA 26 DE MAIO	00114/00116		PRQ SANTA ROSA
0000054594	RUA 26 DE MAIO	117		PRQ SANTA ROSA
0000054596	RUA 26 DE MAIO	00120		PRQ SANTA ROSA
0000054599	RUA 26 DE MAIO	129		PRQ SANTA ROSA
0000054601	RUA 26 DE MAIO	137		PRQ SANTA ROSA
0000054609	RUA 24 DE JUNHO	00075		PRQ SANTA ROSA

0000054610	RUA 24 DE JUNHO	00075	CASA 2	PRQ SANTA ROSA
0000054622	RUA 24 DE JUNHO	154		PRQ SANTA ROSA
0000054630	RUA 24 DE JUNHO	00174		PRQ SANTA ROSA
0000054646	RUA 27 DE AGOSTO	00060		PRQ SANTA ROSA
0000054647	RUA 27 DE AGOSTO	00064		PRQ SANTA ROSA
0000054648	RUA 27 DE AGOSTO	00068		PRQ SANTA ROSA
0000054651	RUA 27 DE AGOSTO	00073		PRQ SANTA ROSA
0000054652	RUA 27 DE AGOSTO	00077		PRQ SANTA ROSA
0000054655	RUA 27 DE AGOSTO	00081		PRQ SANTA ROSA
0000054660	Tr. 22 DE SETEMBRO	00029		PONTO DO CARMO
0000054664	Tr. 22 DE SETEMBRO	00043		PONTO DO CARMO
0000054666	Tr. 22 DE SETEMBRO	00051/00053		PONTO DO CARMO
0000054670	Tr. 22 DE SETEMBRO	00067		PONTO DO CARMO
0000054673	Tr. 22 DE SETEMBRO	00081		PONTO DO CARMO
0000054675	RUA 28 DE SETEMBRO	00022		PRQ SANTA ROSA
0000054676	RUA 28 DE SETEMBRO	00022	FUNDOS	PRQ SANTA ROSA
0000054677	RUA 28 DE SETEMBRO	24		PRQ SANTA ROSA
0000054678	RUA 28 DE SETEMBRO	30		PRQ SANTA ROSA
0000054682	RUA 28 DE SETEMBRO	00068		PRQ SANTA ROSA
0000054685	Av. 24 DE OUTUBRO	00001	B	PRQ TARCISIO MIRANDA
0000054765	Av. 24 DE OUTUBRO	00171	FUNDOS	PRQ FAZENDA GRANDE
0000054785	Av. 24 DE OUTUBRO	189		PRQ FAZENDA GRANDE
0000054806	Av. 24 DE OUTUBRO	00238		FLAMBOYANT I
0000054808	Av. 24 DE OUTUBRO	00244		FLAMBOYANT I
0000054826	Av. 24 DE OUTUBRO	291		PRQ FAZENDA GRANDE
0000054844	Av. 24 DE OUTUBRO	00304	APTO 202 ALTOS	PRQ TURF CLUB
0000054845	Av. 24 DE OUTUBRO	00304	APTO 201 ALTOS	PRQ TURF CLUB
0000054854	Av. 24 DE OUTUBRO	00322		PRQ TURF CLUB
0000054855	Av. 24 DE OUTUBRO	00323		PRQ FAZENDA GRANDE
0000054856	Av. 24 DE OUTUBRO	00323	CASA 1	PRQ FAZENDA GRANDE
0000054858	Av. 24 DE OUTUBRO	327		PRQ FAZENDA GRANDE
0000054870	Av. 24 DE OUTUBRO	00353		PRQ FAZENDA GRANDE
0000054871	Av. 24 DE OUTUBRO	00353	ALTOS	PRQ FAZENDA GRANDE
0000054872	Av. 24 DE OUTUBRO	00353	CASA 1	PRQ FAZENDA GRANDE
0000054873	Av. GILBERTO CARDOSO,DR.	431	ALTOS	PRQ TURF CLUB
0000054876	Av. 24 DE OUTUBRO	00357		PRQ FAZENDA GRANDE
0000054884	Av. 24 DE OUTUBRO	00371		PRQ FAZENDA GRANDE
0000054885	Av. 24 DE OUTUBRO	00371	CASA 2	PRQ FAZENDA GRANDE
0000054892	Av. 24 DE OUTUBRO	00379		PRQ FAZENDA GRANDE
0000054893	Av. 24 DE OUTUBRO	00379	CASA 1	PRQ FAZENDA GRANDE
0000054894	Av. 24 DE OUTUBRO	00379	CASA 2	PRQ FAZENDA GRANDE
0000054897	Av. 24 DE OUTUBRO	00389		PRQ FAZENDA GRANDE
0000054903	Av. 24 DE OUTUBRO	00389	CASA 03	PRQ FAZENDA GRANDE
0000054905	Av. 24 DE OUTUBRO	00389	CASA 05	PRQ FAZENDA GRANDE
0000054906	Av. 24 DE OUTUBRO	00389	CASA 06	PRQ FAZENDA GRANDE
0000054912	Av. 24 DE OUTUBRO	407		PRQ FAZENDA GRANDE
0000054916	Av. 24 DE OUTUBRO	00416		PRQ TURF CLUB
0000054955	Av. 24 DE OUTUBRO	00492	ALTOS	PRQ TURF CLUB
0000054989	RUA 29 DE OUTUBRO	00008		PRQ SANTA ROSA
0000054997	RUA 29 DE OUTUBRO	24	FUNDOS	PRQ SANTA ROSA
0000054998	RUA 29 DE OUTUBRO	25		PRQ SANTA ROSA
0000055000	RUA 29 DE OUTUBRO	34		PRQ SANTA ROSA
0000055001	RUA 29 DE OUTUBRO	35		PRQ SANTA ROSA
0000055002	RUA 29 DE OUTUBRO	00036		PRQ SANTA ROSA
0000055007	RUA 29 DE OUTUBRO	47		PRQ SANTA ROSA
0000055012	RUA 29 DE OUTUBRO	00060		PRQ SANTA ROSA
0000055014	RUA 29 DE OUTUBRO	00064		PRQ SANTA ROSA
0000055017	RUA 29 DE OUTUBRO	74		PRQ SANTA ROSA
0000055021	RUA 29 DE OUTUBRO	79		PRQ SANTA ROSA
0000055024	RUA 29 DE OUTUBRO	00086		PRQ SANTA ROSA
0000055030	RUA 29 DE OUTUBRO	104		PRQ SANTA ROSA
0000055031	RUA 29 DE OUTUBRO	112		PRQ SANTA ROSA
0000055032	RUA 29 DE OUTUBRO	00123		PRQ SANTA ROSA
0000055034	RUA 29 DE OUTUBRO	00131		PRQ SANTA ROSA
0000055040	RUA 29 DE OUTUBRO	164		PRQ SANTA ROSA
0000055043	RUA 29 DE OUTUBRO	00175		PRQ SANTA ROSA

0000055044	RUA 29 DE OUTUBRO	00181		PRQ SANTA ROSA
0000055045	RUA 29 DE OUTUBRO	185		PRQ SANTA ROSA
0000055047	RUA OLIMPIO PINTO,DR.	00023		PRQ.CONS.THOM.COELHO
0000055049	RUA OLIMPIO PINTO,DR.	00029		PRQ.CONS.THOM.COELHO
0000055054	RUA 24 DE NOVEMBRO	00019		PRQ SAO DOMINGOS
0000055067	RUA 24 DE NOVEMBRO	00096		PRQ SANTA ROSA
0000055068	RUA 24 DE NOVEMBRO	104		PRQ SANTA ROSA
0000055069	RUA 24 DE NOVEMBRO	00106/00108		PRQ SANTA ROSA
0000055070	RUA 24 DE NOVEMBRO	00110/00112		PRQ SANTA ROSA
0000055071	RUA 24 DE NOVEMBRO	00116		PRQ SANTA ROSA
0000055072	RUA 24 DE NOVEMBRO	121		PRQ SAO DOMINGOS
0000055073	RUA 24 DE NOVEMBRO	00122		PRQ SANTA ROSA
0000055074	RUA 24 DE NOVEMBRO	00126		PRQ SANTA ROSA
0000055077	RUA 24 DE NOVEMBRO	00130/132	2º ANDAR	PRQ SANTA ROSA
0000055078	RUA 24 DE NOVEMBRO	133		PRQ SAO DOMINGOS
0000055079	RUA 24 DE NOVEMBRO	00136		PRQ SANTA ROSA
0000055080	RUA 24 DE NOVEMBRO	00140		PRQ SANTA ROSA
0000055081	RUA 24 DE NOVEMBRO	141		PRQ SAO DOMINGOS
0000055091	RUA 24 DE NOVEMBRO	00171		PRQ SAO DOMINGOS
0000055094	RUA 24 DE NOVEMBRO	00176		PRQ SANTA ROSA
0000055097	RUA 24 DE NOVEMBRO	00194		PRQ SANTA ROSA
0000055101	RUA 24 DE NOVEMBRO	00210		PRQ SANTA ROSA
0000055105	RUA 24 DE NOVEMBRO	00222		PRQ SANTA ROSA
0000055107	RUA 24 DE NOVEMBRO	00224		PRQ SANTA ROSA
0000055108	RUA 24 DE NOVEMBRO	00229	FUNDOS	PRQ SANTA ROSA
0000055109	RUA 24 DE NOVEMBRO	00230		PRQ SANTA ROSA
0000055115	RUA 24 DE NOVEMBRO	245	FUNDOS	PRQ SANTA ROSA
0000055124	RUA 24 DE NOVEMBRO	00274		PRQ SANTA ROSA
0000055126	RUA 24 DE NOVEMBRO	00278	FUNDOS	PRQ SANTA ROSA
0000055143	RUA 24 DE NOVEMBRO	00330		PRQ SANTA ROSA
0000055144	RUA 24 DE NOVEMBRO	00336		PRQ SANTA ROSA
0000055145	RUA 24 DE NOVEMBRO	00336	FUNDOS	PRQ SANTA ROSA
0000055148	RUA 25 DE DEZEMBRO	00006		PRQ SANTA ROSA
0000055149	RUA 25 DE DEZEMBRO	00006	CASA 1	PRQ SANTA ROSA
0000055150	RUA 25 DE DEZEMBRO	00008		PRQ SANTA ROSA
0000055151	RUA 25 DE DEZEMBRO	00012		PRQ SANTA ROSA
0000055153	RUA 25 DE DEZEMBRO	00020/00022		PRQ SANTA ROSA
0000055154	RUA 25 DE DEZEMBRO	00024/00030		PRQ SANTA ROSA
0000055157	RUA DAS VIOLETAS	00003	FUNDOS	PRQ BELA VISTA
0000055160	RUA DAS VIOLETAS	00014		PRQ BELA VISTA
0000055161	RUA DAS VIOLETAS	00014	CASA 1	PRQ BELA VISTA
0000055164	RUA DAS VIOLETAS	19		PRQ BELA VISTA
0000055165	RUA DAS VIOLETAS	00020/00022		PRQ BELA VISTA
0000055167	RUA DAS VIOLETAS	00024		PRQ BELA VISTA
0000055169	RUA DAS VIOLETAS	00028		PRQ BELA VISTA
0000055179	RUA DAS VIOLETAS	00046		PRQ BELA VISTA
0000055185	RUA DAS VIOLETAS	00065		PRQ BELA VISTA
0000055186	RUA DAS VIOLETAS	00069		PRQ BELA VISTA
0000055187	RUA DAS VIOLETAS	00069	FUNDOS	PRQ BELA VISTA
0000055189	RUA DAS VIOLETAS	00077		PRQ BELA VISTA
0000055190	RUA DAS VIOLETAS	00081		PRQ BELA VISTA
0000055191	RUA DAS VIOLETAS	85		PRQ BELA VISTA
0000055202	RUA DAS VIOLETAS	00108/00110		PRQ BELA VISTA
0000055204	RUA DAS VIOLETAS	00112/00114		PRQ BELA VISTA
0000055206	RUA DAS VIOLETAS	116		PRQ BELA VISTA
0000055208	RUA DAS VIOLETAS	00120/00122		PRQ BELA VISTA
0000055209	RUA DAS VIOLETAS	00123		PRQ BELA VISTA
0000055210	RUA DAS VIOLETAS	00123	CASA 1	PRQ BELA VISTA
0000055212	RUA DAS VIOLETAS	00125	FUNDOS	PRQ BELA VISTA
0000055215	RUA DAS VIOLETAS	00132		PRQ BELA VISTA
0000055216	RUA DAS VIOLETAS	00133		PRQ BELA VISTA
0000055217	RUA DAS VIOLETAS	00133	CASA 2	PRQ BELA VISTA
0000055219	RUA DAS VIOLETAS	00139		PRQ BELA VISTA
0000055224	RUA DAS VIOLETAS	00146		PRQ BELA VISTA
0000055225	RUA DAS VIOLETAS	00147		PRQ BELA VISTA

0000055226	RUA DAS VIOLETAS	00150		PRQ BELA VISTA
0000055247	RUA VIRGILIO DE PAULA	00041		PRQ TARCISIO MIRANDA
0000055248	RUA VIRGILIO DE PAULA	00041	FUNDOS	PRQ TARCISIO MIRANDA
0000055254	RUA VIRGILIO DE PAULA	00053		PRQ TARCISIO MIRANDA
0000055285	Av. VISCONDE DE ALVARENGA	56		PRQ SAO CLEMENTE
0000055293	Av. VISCONDE DE ALVARENGA	80		PRQ SAO CLEMENTE
0000055294	Av. VISCONDE DE ALVARENGA	86		PRQ SAO CLEMENTE
0000055295	Av. VISCONDE DE ALVARENGA	88		PRQ SAO CLEMENTE
0000055297	Av. VISCONDE DE ALVARENGA	112		PRQ SAO CLEMENTE
0000055300	Av. VISCONDE DE ALVARENGA	126		PRQ SAO CLEMENTE
0000055301	Av. VISCONDE DE ALVARENGA	128		PRQ SAO CLEMENTE
0000055303	Av. VISCONDE DE ALVARENGA	136		PRQ SAO CLEMENTE
0000055307	Av. VISCONDE DE ALVARENGA	150		PRQ SAO CLEMENTE
0000055308	Av. VISCONDE DE ALVARENGA	00152		PRQ SAO CLEMENTE
0000055309	Av. VISCONDE DE ALVARENGA	00152	CASA 02	PRQ SAO CLEMENTE
0000055313	Av. VISCONDE DE ALVARENGA	162		PRQ SAO SALVADOR
0000055318	Av. VISCONDE DE ALVARENGA	172		PRQ SAO SALVADOR
0000055323	Av. VISCONDE DE ALVARENGA	194		PRQ SAO SALVADOR
0000055327	Av. VISCONDE DE ALVARENGA	00210		PRQ SAO SALVADOR
0000055329	Av. VISCONDE DE ALVARENGA	218		PRQ SAO SALVADOR
0000055331	Av. VISCONDE DE ALVARENGA	00226		PRQ SAO SALVADOR
0000055333	Av. VISCONDE DE ALVARENGA	234		PRQ SAO SALVADOR
0000055334	Av. VISCONDE DE ALVARENGA	236		PRQ SAO SALVADOR
0000055335	Av. VISCONDE DE ALVARENGA	242		PRQ SAO SALVADOR
0000055336	Av. VISCONDE DE ALVARENGA	00244		PRQ SAO SALVADOR
0000055339	Av. VISCONDE DE ALVARENGA	00258		PRQ SAO SALVADOR
0000055341	Av. VISCONDE DE ALVARENGA	264/00268		PRQ SAO SALVADOR
0000055349	Av. VISCONDE DE ALVARENGA	296		PRQ SAO SALVADOR
0000055354	Av. VISCONDE DE ALVARENGA	00308		PRQ SAO SALVADOR
0000055365	Av. VISCONDE DE ALVARENGA	332		PRQ SAO SALVADOR
0000055372	RUA VISCONDE DO CRUZEIRO	00029		PRQ ROSARIO
0000055386	RUA VISCONDE DE INHAUMA	33		PRQ TAMANDARE
0000055399	RUA VISCONDE DE INHAUMA	78		PRQ TAMANDARE
0000055411	RUA VISCONDE DE INHAUMA	00105		PRQ TAMANDARE
0000055418	RUA VISCONDE DE ITABORAI	00033		CENTRO
0000055425	RUA VISCONDE DE ITABORAI	00073		CENTRO
0000055437	RUA VISCONDE DE ITABORAI	139		PRQ JOAO SEIXAS
0000055444	RUA VISCONDE DE ITABORAI	00153		PRQ JOAO SEIXAS
0000055445	RUA VISCONDE DE ITABORAI	00153	CASA 10	PRQ JOAO SEIXAS
0000055446	RUA VISCONDE DE ITABORAI	00153	CASA 12	PRQ JOAO SEIXAS
0000055447	RUA VISCONDE DE ITABORAI	00153	CASA 16	PRQ JOAO SEIXAS
0000055448	RUA VISCONDE DE ITABORAI	00153	CASA 18	PRQ JOAO SEIXAS
0000055449	RUA VISCONDE DE ITABORAI	00153	CASA 02	PRQ JOAO SEIXAS
0000055451	RUA VISCONDE DE ITABORAI	00153	CASA 06	PRQ JOAO SEIXAS
0000055452	RUA VISCONDE DE ITABORAI	00153	CASA 08	PRQ JOAO SEIXAS
0000055454	RUA VISCONDE DE ITABORAI	00157	CASA 01	PRQ JOAO SEIXAS
0000055457	RUA VISCONDE DE ITABORAI	00165		PRQ JOAO SEIXAS

0000055478	RUA VISCONDE DE ITABORAI	00199	APTO.103	PRQ JOAO SEIXAS
0000055480	RUA VISCONDE DE ITABORAI	00199	APTO.201	PRQ JOAO SEIXAS
0000055482	RUA VISCONDE DE ITABORAI	00199	APTO.203	PRQ JOAO SEIXAS
0000055485	RUA VISCONDE DE ITABORAI	00199	APTO.302	PRQ JOAO SEIXAS
0000055499	RUA VISCONDE DE ITABORAI	00234		PRQ JOAO SEIXAS
0000055503	RUA VISCONDE DE ITABORAI	00242	ALTOS	PRQ JOAO SEIXAS
0000055509	RUA VISCONDE DE ITABORAI	00255		PRQ JOAO SEIXAS
0000055511	RUA VISCONDE DE ITABORAI	00255	CASA 2	PRQ JOAO SEIXAS
0000055514	RUA VISCONDE DE ITABORAI	00258	CASA 02	PRQ JOAO SEIXAS
0000055532	RUA VISCONDE DE ITABORAI	00284	CASA 1	PRQ JOAO SEIXAS
0000055545	RUA VISCONDE DE ITABORAI	311		PRQ JOAO SEIXAS
0000055566	RUA VISCONDE DE ITABORAI	00357		PRQ JOAO SEIXAS
0000055570	RUA VISCONDE DE ITABORAI	366		PRQ JOAO SEIXAS
0000055576	RUA VISCONDE DE ITABORAI	00382		PRQ ROSARIO
0000055578	RUA VISCONDE DE ITABORAI	383		PRQ ROSARIO
0000055586	RUA VISCONDE DE ITABORAI	398		PRQ ROSARIO
0000055594	RUA VISCONDE DE ITABORAI	00411	CASA 2	PRQ ROSARIO
0000055597	RUA VISCONDE DE ITABORAI	00416	B	PRQ ROSARIO
0000055604	RUA VISCONDE DE ITABORAI	00432		PRQ ROSARIO
0000055605	RUA VISCONDE DE ITABORAI	436		PRQ ROSARIO
0000055607	RUA VISCONDE DE ITABORAI	00438		PRQ ROSARIO
0000055609	RUA VISCONDE DE ITABORAI	00442		PRQ ROSARIO
0000055619	RUA VISCONDE DE ITABORAI	00459		PRQ ROSARIO
0000055620	RUA VISCONDE DE ITABORAI	00459	CASA 1	PRQ ROSARIO
0000055621	RUA VISCONDE DE ITABORAI	00460		PRQ ROSARIO
0000055622	RUA VISCONDE DE ITABORAI	00462		PRQ ROSARIO
0000055636	RUA VISCONDE DE ITABORAI	00488		PRQ ROSARIO
0000055638	RUA VISCONDE DE ITABORAI	00492		PRQ ROSARIO
0000055639	RUA VISCONDE DE ITABORAI	00492	CASA 2	PRQ ROSARIO
0000055647	RUA VISCONDE DE ITABORAI	00509		PRQ ROSARIO
0000055656	RUA VISCONDE DE ITABORAI	00533		PRQ AURORA
0000055658	RUA VISCONDE DE ITABORAI	00535		PRQ AURORA
0000055659	RUA VISCONDE DE ITABORAI	00539		PRQ AURORA
0000055660	RUA VISCONDE DE ITABORAI	00540		PRQ AURORA
0000055673	RUA VISCONDE DE ITABORAI	00574		PRQ AURORA
0000055677	RUA VISCONDE DE ITABORAI	00582		PRQ AURORA
0000055678	RUA VISCONDE DE ITABORAI	00582	CASA 1	PRQ AURORA
0000055682	RUA VISCONDE DE ITABORAI	00586	CASA 2	PRQ AURORA
0000055705	RUA VISCONDE DE ITABORAI	00642		PRQ AURORA
0000055726	RUA VISCONDE DE ITABORAI	00682		PRQ AURORA
0000055727	RUA VISCONDE DE ITABORAI	00682	CASA 1	PRQ AURORA
0000055729	RUA VISCONDE DE ITABORAI	00685		PRQ AURORA
0000055730	RUA VISCONDE DE ITABORAI	00686		PRQ AURORA
0000055731	RUA VISCONDE DE ITABORAI	00686	B	PRQ AURORA
0000055738	RUA VISCONDE DE ITABORAI	00701		PRQ AURORA

0000055745	RUA VISCONDE DE ITABORAI	716		PRQ AURORA
0000055749	RUA VISCONDE DE ITABORAI	00730		PRQ SAO LINO
0000055781	RUA VISCONDE DE ITABORAI	00799		PRQ SAO LINO
0000055785	RUA VISCONDE DE ITABORAI	00810		PRQ RUI BARBOSA
0000055786	RUA VISCONDE DE ITABORAI	00810	CASA 1	PRQ RUI BARBOSA
0000055792	RUA VISCONDE DE ITABORAI	00826	CASA 1	PRQ RUI BARBOSA
0000055797	RUA SAO JOAO	00452		PRQ RUI BARBOSA
0000055803	RUA VISCONDE DE NITEROI	00030		PRQ ROSARIO
0000055818	Av. JOSE ALVES DE AZEVEDO,DR.	00092	CASA 05 - A	CENTRO
0000055830	Av. JOSE ALVES DE AZEVEDO,DR.	00115		CENTRO
0000055850	Av. JOSE ALVES DE AZEVEDO,DR.	00188	APTO 101	CENTRO
0000055851	Av. JOSE ALVES DE AZEVEDO,DR.	00188	APTO.102	CENTRO
0000055852	Av. JOSE ALVES DE AZEVEDO,DR.	00188	APTO.201	CENTRO
0000055853	Av. JOSE ALVES DE AZEVEDO,DR.	00188	APTO.202	CENTRO
0000055854	Av. JOSE ALVES DE AZEVEDO,DR.	00188	B - APTO 101	CENTRO
0000055855	Av. JOSE ALVES DE AZEVEDO,DR.	00188	B - APTO 102	CENTRO
0000055856	Av. JOSE ALVES DE AZEVEDO,DR.	00188	B - APTO 202	CENTRO
0000055857	Av. JOSE ALVES DE AZEVEDO,DR.	00188	B - APTO 201	CENTRO
0000055858	Av. JOSE ALVES DE AZEVEDO,DR.	00188	LOJA 2	CENTRO
0000055859	Av. JOSE ALVES DE AZEVEDO,DR.	00193		CENTRO
0000055862	Av. JOSE ALVES DE AZEVEDO,DR.	203		CENTRO
0000055874	Av. JOSE ALVES DE AZEVEDO,DR.	00243	APTO.103	CENTRO
0000055878	Av. JOSE ALVES DE AZEVEDO,DR.	00243	APTO.107	CENTRO
0000055880	Av. JOSE ALVES DE AZEVEDO,DR.	00243	APTO.109	CENTRO
0000055881	Av. JOSE ALVES DE AZEVEDO,DR.	00243	APTO.110	CENTRO
0000055882	Av. JOSE ALVES DE AZEVEDO,DR.	00243	APTO.111	CENTRO
0000055886	Av. JOSE ALVES DE AZEVEDO,DR.	00243	APTO.202	CENTRO
0000055892	Av. JOSE ALVES DE AZEVEDO,DR.	00243	APTO.208	CENTRO
0000055893	Av. JOSE ALVES DE AZEVEDO,DR.	00243	APTO.209	CENTRO
0000055899	Av. JOSE ALVES DE AZEVEDO,DR.	00243	LOJA 1	CENTRO
0000055905	Av. JOSE ALVES DE AZEVEDO,DR.	00243	CASA 5	CENTRO
0000055922	Av. JOSE ALVES DE AZEVEDO,DR.	00281		CENTRO
0000055928	Av. JOSE ALVES DE AZEVEDO,DR.	00316	CASA 1	CENTRO
0000055941	Av. JOSE ALVES DE AZEVEDO,DR.	00355		CENTRO
0000055942	Av. JOSE ALVES DE AZEVEDO,DR.	00355	CASA 1	CENTRO
0000055943	Av. JOSE ALVES DE AZEVEDO,DR.	00355	CASA 3	CENTRO
0000055953	Av. JOSE ALVES DE AZEVEDO,DR.	00396		CENTRO
0000055954	Av. JOSE ALVES DE AZEVEDO,DR.	00400		CENTRO
0000055955	Av. JOSE ALVES DE AZEVEDO,DR.	00404		CENTRO
0000055956	Av. JOSE ALVES DE AZEVEDO,DR.	00404	CASA 1	CENTRO
0000055961	Av. JOSE ALVES DE AZEVEDO,DR.	412		CENTRO
0000055965	Av. JOSE ALVES DE AZEVEDO,DR.	00417		PRQ JOAO SEIXAS
0000055973	Av. JOSE ALVES DE AZEVEDO,DR.	426		CENTRO
0000055974	Av. JOSE ALVES DE AZEVEDO,DR.	00436		CENTRO
0000055975	Av. JOSE ALVES DE AZEVEDO,DR.	00436	CASA 1	CENTRO
0000055977	Av. JOSE ALVES DE AZEVEDO,DR.	00440		CENTRO

0000055979	Av. JOSE ALVES DE AZEVEDO,DR.	444		CENTRO
0000055980	Av. JOSE ALVES DE AZEVEDO,DR.	00445		PRQ JOAO SEIXAS
0000055982	Av. JOSE ALVES DE AZEVEDO,DR.	00448		CENTRO
0000055983	Av. JOSE ALVES DE AZEVEDO,DR.	00448	CASA 1	CENTRO
0000055985	Av. JOSE ALVES DE AZEVEDO,DR.	00452		CENTRO
0000055988	Av. JOSE ALVES DE AZEVEDO,DR.	00454	CASA 2	CENTRO
0000055997	Av. JOSE ALVES DE AZEVEDO,DR.	00457		PRQ JOAO SEIXAS
0000055999	Av. JOSE ALVES DE AZEVEDO,DR.	462		CENTRO
0000056009	Av. JOSE ALVES DE AZEVEDO,DR.	00477		PRQ JOAO SEIXAS
0000056039	Av. JOSE ALVES DE AZEVEDO,DR.	677		PRQ ROSARIO
0000056040	Av. JOSE ALVES DE AZEVEDO,DR.	00681		PRQ ROSARIO
0000056041	Av. JOSE ALVES DE AZEVEDO,DR.	00681	CASA 2	PRQ ROSARIO
0000056042	Av. JOSE ALVES DE AZEVEDO,DR.	00681	CASA 4	PRQ ROSARIO
0000056061	Av. JOSE ALVES DE AZEVEDO,DR.	769		PRQ ROSARIO
0000056064	Av. JOSE ALVES DE AZEVEDO,DR.	00777		PRQ ROSARIO
0000056065	Av. JOSE ALVES DE AZEVEDO,DR.	00777	CASA 1	PRQ ROSARIO
0000056091	Av. JOSE ALVES DE AZEVEDO,DR.	00889	ALTOS	PRQ AURORA
0000056092	Av. JOSE ALVES DE AZEVEDO,DR.	00889	BAIXOS	PRQ AURORA
0000056093	Av. JOSE ALVES DE AZEVEDO,DR.	00901		PRQ AURORA
0000056095	Av. JOSE ALVES DE AZEVEDO,DR.	913		PRQ AURORA
0000056104	Av. JOSE ALVES DE AZEVEDO,DR.	00957		PRQ AURORA
0000056112	Av. JOSE ALVES DE AZEVEDO,DR.	01003		PRQ AURORA
0000056113	Av. JOSE ALVES DE AZEVEDO,DR.	01003	CASA 1	PRQ AURORA
0000056114	Av. JOSE ALVES DE AZEVEDO,DR.	01003	CASA 2	PRQ AURORA
0000056115	Av. JOSE ALVES DE AZEVEDO,DR.	01003	CASA 4	PRQ AURORA
0000056119	Av. JOSE ALVES DE AZEVEDO,DR.	01023		PRQ AURORA
0000056124	Av. JOSE ALVES DE AZEVEDO,DR.	01055		PRQ SAO LINO
0000056129	Av. JOSE ALVES DE AZEVEDO,DR.	1089		PRQ SAO LINO
0000056132	Srv. CLODOMIRO SIQUEIRA	00014		PRQ SAO LINO
0000056138	Av. JOSE ALVES DE AZEVEDO,DR.	01139		PRQ SAO LINO
0000056140	Av. JOSE ALVES DE AZEVEDO,DR.	01149		PRQ RUI BARBOSA
0000056141	Av. JOSE ALVES DE AZEVEDO,DR.	1153		PRQ RUI BARBOSA
0000056143	Srv. OZIEL DA SILVA SANTOS	00014		PRQ RUI BARBOSA
0000056144	Srv. OZIEL DA SILVA SANTOS	00020		PRQ RUI BARBOSA
0000056145	Av. JOSE ALVES DE AZEVEDO,DR.	01157		PRQ RUI BARBOSA
0000056146	Av. JOSE ALVES DE AZEVEDO,DR.	01157	CASA 2	PRQ RUI BARBOSA
0000056147	Av. JOSE ALVES DE AZEVEDO,DR.	01157	CASA 4	PRQ RUI BARBOSA
0000056148	Av. JOSE ALVES DE AZEVEDO,DR.	01159		PRQ RUI BARBOSA
0000056160	Av. JOSE ALVES DE AZEVEDO,DR.	1213		PRQ RUI BARBOSA
0000056161	Av. JOSE ALVES DE AZEVEDO,DR.	01215		PRQ RUI BARBOSA
0000056177	RUA VISCONDE DE SANTA ISABEL	00022		PRQ ROSARIO
0000056192	RUA VISTA CHINESA	24		PRQ SANTA ROSA
0000056193	RUA VISTA CHINESA	28		PRQ SANTA ROSA
0000056205	RUA VISTA CHINESA	47		PRQ SANTA ROSA
0000056206	RUA 24 DE JUNHO	00116		PRQ SANTA ROSA
0000056213	RUA VISTA CHINESA	00070		PRQ SANTA ROSA
0000056218	RUA VISTA CHINESA	00077		PRQ SANTA ROSA

0000056219	RUA VISTA CHINESA	00077	CASA 1	PRQ SANTA ROSA
0000056224	RUA VISTA CHINESA	00086		PRQ SANTA ROSA
0000056228	RUA VITERICO BATISTA	00007		PRQ PRAZERES
0000056229	RUA VITERICO BATISTA	00012		PRQ PRAZERES
0000056230	RUA VITERICO BATISTA	00014		PRQ PRAZERES
0000056235	RUA VITOR SENCE	00143		PRQ VICENTE GONCALVES DIAS
0000056236	RUA VITERICO BATISTA	00050		PRQ PRAZERES
0000056240	RUA VITERICO BATISTA	56		PRQ PRAZERES
0000056248	RUA VITERICO BATISTA	74		PRQ PRAZERES
0000056249	RUA VITERICO BATISTA	00078		PRQ PRAZERES
0000056254	RUA VITERICO BATISTA	00084		PRQ PRAZERES
0000056257	RUA VITERICO BATISTA	00099		PRQ PRAZERES
0000056258	RUA VITERICO BATISTA	00099	FUNDOS	PRQ PRAZERES
0000056259	RUA VITERICO BATISTA	101		PRQ PRAZERES
0000056261	RUA VITERICO BATISTA	110		PRQ PRAZERES
0000056269	RUA VITERICO BATISTA	130		PRQ PRAZERES
0000056270	RUA VITOR SENCE	00011		PRQ VICENTE GONCALVES DIAS
0000056272	RUA VITOR SENCE	00015		PRQ VICENTE GONCALVES DIAS
0000056275	RUA VITOR SENCE	21		PRQ VICENTE GONCALVES DIAS
0000056278	RUA VITOR SENCE	00029		PRQ VICENTE GONCALVES DIAS
0000056279	RUA VITOR SENCE	30		PRQ VICENTE GONCALVES DIAS
0000056282	RUA VITOR SENCE	00033	A	PRQ VICENTE GONCALVES DIAS
0000056288	RUA VITOR SENCE	42		PRQ VICENTE GONCALVES DIAS
0000056292	RUA VITOR SENCE	53		PRQ VICENTE GONCALVES DIAS
0000056296	RUA VITOR SENCE	00061		PRQ VICENTE GONCALVES DIAS
0000056297	RUA VITOR SENCE	00061	CASA 1	PRQ VICENTE GONCALVES DIAS
0000056300	RUA VITOR SENCE	00077		PRQ VICENTE GONCALVES DIAS
0000056301	RUA VITOR SENCE	00079		PRQ VICENTE GONCALVES DIAS
0000056309	RUA VITOR SENCE	111		PRQ VICENTE GONCALVES DIAS
0000056310	RUA VITOR SENCE	115		PRQ VICENTE GONCALVES DIAS
0000056311	RUA VITOR SENCE	119		PRQ VICENTE GONCALVES DIAS
0000056312	RUA VITOR SENCE	120		PRQ VICENTE GONCALVES DIAS
0000056313	RUA VITOR SENCE	00123		PRQ VICENTE GONCALVES DIAS
0000056314	RUA VITOR SENCE	00123	CASA 2	PRQ VICENTE GONCALVES DIAS
0000056315	RUA VITOR SENCE	00124		PRQ VICENTE GONCALVES DIAS
0000056321	RUA VITOR SENCE	135		PRQ VICENTE GONCALVES DIAS
0000056322	RUA VITOR SENCE	139		PRQ VICENTE GONCALVES DIAS
0000056332	RUA VITOR SENCE	165		PRQ VICENTE GONCALVES DIAS
0000056333	RUA VITOR SENCE	00166		PRQ VICENTE GONCALVES DIAS
0000056336	RUA VITOR SENCE	173		PRQ VICENTE GONCALVES DIAS
0000056340	RUA VITOR SENCE	00183		PRQ VICENTE GONCALVES DIAS
0000056341	RUA VITOR SENCE	00187		PRQ VICENTE GONCALVES DIAS
0000056342	RUA VITOR SENCE	188		PRQ VICENTE GONCALVES DIAS
0000056343	RUA VITOR SENCE	191		PRQ VICENTE GONCALVES DIAS
0000056344	RUA VITOR SENCE	00195		PRQ VICENTE GONCALVES DIAS
0000056354	RUA VITOR SENCE	214		PRQ VICENTE GONCALVES DIAS
0000056356	RUA VITOR SENCE	215		PRQ VICENTE GONCALVES DIAS
0000056359	RUA VITOR SENCE	223		PRQ VICENTE GONCALVES DIAS
0000056366	RUA VITOR SENCE	230		PRQ VICENTE GONCALVES DIAS
0000056370	RUA VITOR SENCE	250		PRQ VICENTE GONCALVES DIAS
0000056387	RUA VITOR SENCE	277		PRQ VICENTE GONCALVES DIAS
0000056389	RUA VITOR SENCE	00280		PRQ VICENTE GONCALVES DIAS
0000056392	RUA VITOR SENCE	287		PRQ VICENTE GONCALVES DIAS
0000056393	RUA VITOR SENCE	288		PRQ VICENTE GONCALVES DIAS
0000056394	RUA VITOR SENCE	290		PRQ VICENTE GONCALVES DIAS
0000056395	RUA VITOR SENCE	291		PRQ VICENTE GONCALVES DIAS

Edital: 69-2024/SMF

Considerando a obrigação legal de constante atualização dos dados cadastrais do imóvel e de seu titular estabelecida no artigo 158 das Lei Complementar 01/2017 – Código Tributário Municipal;

Considerando ainda a Nota Recomendatória Conjunta TJRJ/TCE-RJ/MPRJ nº 01/2024, notadamente o item 2 (parte final);

Considerando por fim o que consta no Processo TCE/RJ 217.010-8/2020;

Ficam Notificados os Proprietários, Possuidores ou Titulares do Domínio Útil dos imóveis listados em anexo, para no prazo de 15 dias a contar desta publicação, procederem à atualização dos seus dados cadastrais em um dos canais abaixo indicados, sob pena de aplicação das sanções previstas em lei.

1 - por meio eletrônico, em www.fazenda.campos.rj.gov.br, na aba Atualiza Imóvel;

2 - na Secretaria Municipal de Fazenda, Rua Treze de maio, 129, Centro,

O Agendamento, bem como esclarecimentos gerais poderão ser realizados pelo Fale Conosco por meio do 0800-6025343.

Campos dos Goytacazes, 21 de agosto de 2024.

Márcio Queiroz Moraes
Secretário Municipal de Fazenda
Matrícula: 40340

Anexo

ANEXO					
QUANTIDADE	INSCRIÇÃO	ENDEREÇO	NUMERO	COMPLEMENTO	BAIRRO
12501	0000056401	RUA VITOR SENCE	303		PRQ VICENTE GONCALVES DIAS
12502	0000056402	RUA VITOR SENCE	304		PRQ JARDIM CARIOCA
12503	0000056404	RUA VITOR SENCE	306		PRQ JARDIM CARIOCA
12504	0000056409	RUA VITOR SENCE	00316		PRQ JARDIM CARIOCA
12505	0000056414	RUA VITOR SENCE	00325		PRQ VICENTE GONCALVES DIAS
12506	0000056422	RUA VITORIA	00005		JARDIM GUARUS
12507	0000056423	RUA VITORIA	00005	CASA 1	JARDIM GUARUS
12508	0000056437	RUA VITORIA	00038		JARDIM GUARUS
12509	0000056441	RUA VIVEIROS DE VASCONCELOS	13		PRQ JOAO MARIA
12510	0000056446	RUA VIVEIROS DE VASCONCELOS	26		PRQ JOAO MARIA
12511	0000056449	RUA VIVEIROS DE VASCONCELOS	32		PRQ JOAO MARIA
12512	0000056450	RUA VIVEIROS DE VASCONCELOS	00036		PRQ JOAO MARIA
12513	0000056454	RUA VIVEIROS DE VASCONCELOS	51		PRQ JOAO MARIA
12514	0000056457	RUA VIVEIROS DE VASCONCELOS	56		PRQ JOAO MARIA
12515	0000056458	RUA VIVEIROS DE VASCONCELOS	00060		PRQ JOAO MARIA
12516	0000056465	RUA VIVEIROS DE VASCONCELOS	00071		PRQ JOAO MARIA
12517	0000056476	RUA VIVEIROS DE VASCONCELOS	00094		PRQ JOAO MARIA
12518	0000056486	RUA VIVEIROS DE VASCONCELOS	00114	CASA 3	PRQ JOAO MARIA
12519	0000056488	RUA VIVEIROS DE VASCONCELOS	00116		PRQ JOAO MARIA
12520	0000056500	RUA VIVEIROS DE VASCONCELOS	00146		PRQ CARLOS DE LACERDA
12521	0000056501	RUA VIVEIROS DE VASCONCELOS	00146	CASA 02	PRQ CARLOS DE LACERDA
12522	0000056505	RUA VIVEIROS DE VASCONCELOS	149		PRQ JOAO MARIA
12523	0000056506	RUA VIVEIROS DE VASCONCELOS	00150		PRQ CARLOS DE LACERDA
12524	0000056507	RUA VIVEIROS DE VASCONCELOS	00150	CASA 1	PRQ CARLOS DE LACERDA
12525	0000056510	RUA VIVEIROS DE VASCONCELOS	164		PRQ CARLOS DE LACERDA
12526	0000056518	RUA VIVEIROS DE VASCONCELOS	00179		PRQ CARLOS DE LACERDA
12527	0000056524	RUA VIVEIROS DE VASCONCELOS	196		PRQ CARLOS DE LACERDA
12528	0000056531	RUA VIVEIROS DE VASCONCELOS	00217		PRQ CARLOS DE LACERDA
12529	0000056533	RUA VIVEIROS DE VASCONCELOS	00217	CASA 2	PRQ CARLOS DE LACERDA
12530	0000056534	RUA VIVEIROS DE VASCONCELOS	00217	CASA 1	PRQ CARLOS DE LACERDA
12531	0000056547	RUA VIVEIROS DE VASCONCELOS	00245		PRQ ROSARIO
12532	0000056555	RUA VIVEIROS DE VASCONCELOS	00272		PRQ ROSARIO
12533	0000056561	RUA VIVEIROS DE VASCONCELOS	00287		PRQ ROSARIO

12534	0000056562	RUA VIVEIROS DE VASCONCELOS	00291		PRQ ROSARIO
12535	0000056565	RUA VIVEIROS DE VASCONCELOS	324		PRQ ROSARIO
12536	0000056569	RUA VIVEIROS DE VASCONCELOS	339		PRQ ROSARIO
12537	0000056577	RUA VIVEIROS DE VASCONCELOS	00351		PRQ ROSARIO
12538	0000056578	RUA VIVEIROS DE VASCONCELOS	00351	CASA 1	PRQ ROSARIO
12539	0000056584	RUA VIVEIROS DE VASCONCELOS	363		PRQ ROSARIO
12540	0000056587	RUA VIVEIROS DE VASCONCELOS	00366		PRQ ROSARIO
12541	0000056601	RUA VIVEIROS DE VASCONCELOS	397		PRQ ROSARIO
12542	0000056602	RUA VIVEIROS DE VASCONCELOS	00398/00400		PRQ ROSARIO
12543	0000056605	RUA VIVEIROS DE VASCONCELOS	403		PRQ ROSARIO
12544	0000056609	RUA VIVEIROS DE VASCONCELOS	00409/00411		PRQ ROSARIO
12545	0000056610	RUA VIVEIROS DE VASCONCELOS	00413		PRQ ROSARIO
12546	0000056630	RUA VOLUNTARIOS DA PATRIA	37		PRQ.CONS.THOM.COELHO
12547	0000056631	RUA VOLUNTARIOS DA PATRIA	00039	CASA 06	PRQ.CONS.THOM.COELHO
12548	0000056632	RUA VOLUNTARIOS DA PATRIA	00039	CASA 01	PRQ.CONS.THOM.COELHO
12549	0000056633	RUA VOLUNTARIOS DA PATRIA	00039	CASA 11	PRQ.CONS.THOM.COELHO
12550	0000056634	RUA VOLUNTARIOS DA PATRIA	00039	CASA 02	PRQ.CONS.THOM.COELHO
12551	0000056635	RUA VOLUNTARIOS DA PATRIA	00039	CASA 04	PRQ.CONS.THOM.COELHO
12552	0000056636	RUA VOLUNTARIOS DA PATRIA	00039	CASA 05	PRQ.CONS.THOM.COELHO
12553	0000056637	RUA VOLUNTARIOS DA PATRIA	00039	CASA 03	PRQ.CONS.THOM.COELHO
12554	0000056638	RUA VOLUNTARIOS DA PATRIA	00039	CASA 07	PRQ.CONS.THOM.COELHO
12555	0000056639	RUA VOLUNTARIOS DA PATRIA	00039	CASA 09	PRQ.CONS.THOM.COELHO
12556	0000056657	RUA VOLUNTARIOS DA PATRIA	00080		PRQ.CONS.THOM.COELHO
12557	0000056662	RUA VOLUNTARIOS DA PATRIA	00085	APTO 101	PRQ.CONS.THOM.COELHO
12558	0000056686	RUA VOLUNTARIOS DA PATRIA	00227/00229		PRQ.CONS.THOM.COELHO
12559	0000056694	RUA VOLUNTARIOS DA PATRIA	255		PRQ.CONS.THOM.COELHO
12560	0000056719	RUA VOLUNTARIOS DA PATRIA	00349		PRQ AV.PELINCA
12561	0000056763	RUA VOLUNTARIOS DA PATRIA	00473	CASA 2	PRQ AV.PELINCA
12562	0000056769	RUA VOLUNTARIOS DA PATRIA	00481	APTO 301	PRQ AV.PELINCA
12563	0000056779	RUA VOLUNTARIOS DA PATRIA	00497		PRQ AV.PELINCA
12564	0000056784	RUA VOLUNTARIOS DA PATRIA	00506		PRQ AV.PELINCA
12565	0000056788	RUA VOLUNTARIOS DA PATRIA	00518		PRQ AV.PELINCA
12566	0000056789	RUA VOLUNTARIOS DA PATRIA	00522	APTO 101	PRQ AV.PELINCA
12567	0000056800	RUA VOLUNTARIOS DA PATRIA	00539		PRQ AV.PELINCA
12568	0000056819	RUA WAGNER PINTO QUINTANILHA	22		PRQ TARCISIO MIRANDA
12569	0000056828	RUA WAGNER PINTO QUINTANILHA	00039	FUNDOS	PRQ TARCISIO MIRANDA
12570	0000056830	RUA WAGNER PINTO QUINTANILHA	41		PRQ TARCISIO MIRANDA
12571	0000056831	RUA WAGNER PINTO QUINTANILHA	47		PRQ TARCISIO MIRANDA
12572	0000056836	RUA WAGNER PINTO QUINTANILHA	00054		PRQ TARCISIO MIRANDA
12573	0000056845	RUA WAGNER PINTO QUINTANILHA	81		PRQ TARCISIO MIRANDA
12574	0000056850	RUA WALDEMAR PRATA	00011		PRQ NOVA BRASILIA
12575	0000056857	RUA WALDEMAR PRATA	32		PRQ NOVA BRASILIA
12576	0000056862	RUA WALDEMAR PRATA	48		PRQ NOVA BRASILIA
12577	0000056864	RUA WALDEMAR PRATA	00053		PRQ NOVA BRASILIA
12578	0000056865	RUA WALDEMAR PRATA	00052		PRQ NOVA BRASILIA
12579	0000056875	RUA WALDEMAR PRATA	114		PRQ NOVA BRASILIA
12580	0000056888	RUA WALDEMAR PRATA	00133	CASA 2	PRQ NOVA BRASILIA
12581	0000056896	RUA WALDEMAR PRATA	158		PRQ CORRIENTES
12582	0000056906	RUA WALTAMAR FERNANDES PIMENTEL	00026		PRQ VICENTE GONCALVES DIAS

12583	0000056907	RUA WALTAMAR FERNANDES PIMENTEL	00026	FUNDOS	PRQ VICENTE GONCALVES DIAS
12584	0000056909	RUA WALTAMAR FERNANDES PIMENTEL	00030		PRQ VICENTE GONCALVES DIAS
12585	0000056910	RUA WALTAMAR FERNANDES PIMENTEL	00030	CASA 1	PRQ VICENTE GONCALVES DIAS
12586	0000056911	RUA WALTAMAR FERNANDES PIMENTEL	00030	CASA 2	PRQ VICENTE GONCALVES DIAS
12587	0000056920	RUA WALTAMAR FERNANDES PIMENTEL	00050		PRQ VICENTE GONCALVES DIAS
12588	0000056921	RUA WALTAMAR FERNANDES PIMENTEL	00051		PRQ VICENTE GONCALVES DIAS
12589	0000056924	RUA WALTAMAR FERNANDES PIMENTEL	00058		PRQ VICENTE GONCALVES DIAS
12590	0000056925	RUA WALTAMAR FERNANDES PIMENTEL	00061		PRQ VICENTE GONCALVES DIAS
12591	0000056926	RUA WALTAMAR FERNANDES PIMENTEL	00061	FUNDOS	PRQ VICENTE GONCALVES DIAS
12592	0000056927	RUA WALTAMAR FERNANDES PIMENTEL	00062		PRQ VICENTE GONCALVES DIAS
12593	0000056928	RUA WALTAMAR FERNANDES PIMENTEL	00062	CASA 1	PRQ VICENTE GONCALVES DIAS
12594	0000056931	RUA WALTAMAR FERNANDES PIMENTEL	67		PRQ VICENTE GONCALVES DIAS
12595	0000056950	RUA WALTAMAR FERNANDES PIMENTEL	00022	A	PRQ VICENTE GONCALVES DIAS
12596	0000056954	RUA WALTER BARRETO DE MORAES	00016	FUNDOS	PRQ SANTO AMARO
12597	0000056962	RUA WALTER BARRETO DE MORAES	42		PRQ SANTO AMARO
12598	0000056972	RUA WILSON BATISTA	00013		PRQ SAO JOSE
12599	0000056973	RUA WILSON BATISTA	14		PRQ SAO JOSE
12600	0000056978	RUA WILSON BATISTA	00020		PRQ SAO JOSE
12601	0000056981	RUA WILSON BATISTA	00026		PRQ SAO JOSE
12602	0000056982	RUA WILSON BATISTA	27		PRQ SAO JOSE
12603	0000056987	RUA WILSON BATISTA	35		PRQ SAO JOSE
12604	0000056992	RUA WILSON BATISTA	00052		PRQ SAO JOSE
12605	0000056996	RUA WILSON BATISTA	59		PRQ SAO JOSE
12606	0000057000	RUA WILSON BATISTA	68		PRQ SAO JOSE
12607	0000057008	RUA WILSON BATISTA	00090		PRQ CIDADE LUZ
12608	0000057010	RUA WILSON BATISTA	00100		PRQ CIDADE LUZ
12609	0000057011	RUA WILSON BATISTA	00100	CASA 2	PRQ CIDADE LUZ
12610	0000057012	RUA WILSON BATISTA	00100	CASA 4	PRQ CIDADE LUZ
12611	0000057013	RUA WILSON BATISTA	00105		PRQ SAO JOSE
12612	0000057014	RUA WILSON BATISTA	00105	CASA 1	PRQ SAO JOSE
12613	0000057017	RUA WILSON BATISTA	114		PRQ CIDADE LUZ
12614	0000057029	RUA 25 DE MARCO	00005		PRQ CIDADE LUZ
12615	0000057032	RUA WILSON BATISTA	00186		PRQ CIDADE LUZ
12616	0000057034	Av. WINSTON CHURCHILL	00012		PRQ JOCKEY CLUB
12617	0000057035	Av. WINSTON CHURCHILL	18		PRQ JOCKEY CLUB
12618	0000057036	Av. WINSTON CHURCHILL	00024		PRQ JOCKEY CLUB
12619	0000057046	Av. WINSTON CHURCHILL	00046		PRQ JOCKEY CLUB
12620	0000057049	RUA SAO ELIZEU	74		PRQ JOSE DO PATROCINIO
12621	0000057062	Av. WINSTON CHURCHILL	00098/00100		PRQ JOCKEY CLUB
12622	0000057076	Av. WINSTON CHURCHILL	00164/00168		PRQ BENTA PEREIRA
12623	0000057085	Av. WINSTON CHURCHILL	198		PRQ BENTA PEREIRA
12624	0000057095	Av. WINSTON CHURCHILL	229		PRQ JOSE DO PATROCINIO
12625	0000057097	Av. WINSTON CHURCHILL	00234		PRQ VISTA ALEGRE
12626	0000057100	Av. WINSTON CHURCHILL	00239		PRQ JOSE DO PATROCINIO
12627	0000057101	Av. WINSTON CHURCHILL	00239	FUNDOS	PRQ JOSE DO PATROCINIO
12628	0000057102	Av. WINSTON CHURCHILL	00240		PRQ VISTA ALEGRE
12629	0000057116	Av. WINSTON CHURCHILL	00265		PRQ JOSE DO PATROCINIO
12630	0000057121	Av. WINSTON CHURCHILL	00295		PRQ JOSE DO PATROCINIO
12631	0000057129	Av. WINSTON CHURCHILL	00307		PRQ JOSE DO PATROCINIO
12632	0000057152	RUA YVES BAZETTE DOS SANTOS	12	FUNDOS	PRQ NITEROI
12633	0000057154	RUA YVES BAZETTE DOS SANTOS	18		PRQ NITEROI
12634	0000057156	RUA YVES BAZETTE DOS SANTOS	00020		PRQ NITEROI

12635	0000057162	RUA YVES BAZETTE DOS SANTOS	43		PRQ NITEROI
12636	0000057169	RUA WASHINGTON LUIZ	22		CHAC.JOAO FERREIRA
12637	0000057170	RUA WASHINGTON LUIZ	00023		CHAC.JOAO FERREIRA
12638	0000057172	RUA WASHINGTON LUIZ	27		CHAC.JOAO FERREIRA
12639	0000057182	RUA WASHINGTON LUIZ	00047		CHAC.JOAO FERREIRA
12640	0000057184	RUA ZACARIAS	00008		PRQ VICENTE GONCALVES DIAS
12641	0000057186	RUA ZACARIAS	00013		PRQ VICENTE GONCALVES DIAS
12642	0000057189	RUA ZACARIAS	00018		PRQ VICENTE GONCALVES DIAS
12643	0000057190	RUA ZACARIAS	21		PRQ VICENTE GONCALVES DIAS
12644	0000057195	RUA ZACARIAS	00031		PRQ VICENTE GONCALVES DIAS
12645	0000057196	RUA ZACARIAS	00031	A	PRQ VICENTE GONCALVES DIAS
12646	0000057198	RUA ZACARIAS	36		PRQ VICENTE GONCALVES DIAS
12647	0000057200	RUA ZACARIAS	00040		PRQ VICENTE GONCALVES DIAS
12648	0000057201	RUA ZACARIAS	00041		PRQ VICENTE GONCALVES DIAS
12649	0000057202	RUA ZACARIAS	42		PRQ VICENTE GONCALVES DIAS
12650	0000057203	RUA PROFESSORA ANITA TERRA	32		PRQ VICENTE GONCALVES DIAS
12651	0000057205	Tr. ZELIA DO ESPIRITO SANTO	00010		GOITACAZES
12652	0000057206	Tr. ZELIA DO ESPIRITO SANTO	00014		GOITACAZES
12653	0000057208	Tr. ZELIA DO ESPIRITO SANTO	00024		GOITACAZES
12654	0000057209	Tr. ZELIA DO ESPIRITO SANTO	00026		GOITACAZES
12655	0000057211	Tr. ZELIA DO ESPIRITO SANTO	00034		GOITACAZES
12656	0000057212	Tr. ZENOBIO	00007		GOITACAZES
12657	0000057213	Tr. ZENOBIO	00011		GOITACAZES
12658	0000057214	Tr. ZENOBIO	00013		GOITACAZES
12659	0000057215	Tr. ZENOBIO	00019		GOITACAZES
12660	0000057218	Tr. ZEQUINHA FIGUEIREDO	00009		PRQ OLIVEIRA BOTELHO
12661	0000057219	Tr. ZEQUINHA FIGUEIREDO	00009	CASA 1	PRQ OLIVEIRA BOTELHO
12662	0000057224	Tr. ZEQUINHA FIGUEIREDO	25		PRQ OLIVEIRA BOTELHO
12663	0000057225	Tr. ZILA CARVALHO	00003		GOITACAZES
12664	0000057226	Tr. ZILA CARVALHO	00004		GOITACAZES
12665	0000057228	Tr. ZILA CARVALHO	00008		GOITACAZES
12666	0000057229	Tr. ZILA CARVALHO	00008	CASA 1	GOITACAZES
12667	0000057233	Tr. ZILA CARVALHO	00018		GOITACAZES
12668	0000057235	Tr. ZILA CARVALHO	00024		GOITACAZES
12669	0000057237	Av. ZUZA MOTA	11		PRQ VICENTE GONCALVES DIAS
12670	0000057238	Av. ZUZA MOTA	00014		PRQ ALVORADA
12671	0000057239	Av. ZUZA MOTA	00014	CASA 01	PRQ ALVORADA
12672	0000057240	Av. ZUZA MOTA	00014	CASA 2	PRQ ALVORADA
12673	0000057246	Av. ZUZA MOTA	00027		PRQ VICENTE GONCALVES DIAS
12674	0000057248	Av. ZUZA MOTA	00031	FUNDOS	PRQ VICENTE GONCALVES DIAS
12675	0000057249	Av. ZUZA MOTA	34		PRQ ALVORADA
12676	0000057251	Av. ZUZA MOTA	00037		PRQ VICENTE GONCALVES DIAS
12677	0000057252	Av. ZUZA MOTA	00040		PRQ ALVORADA
12678	0000057253	Av. ZUZA MOTA	00042		PRQ ALVORADA
12679	0000057256	Av. ZUZA MOTA	45		PRQ VICENTE GONCALVES DIAS
12680	0000057257	Av. ZUZA MOTA	48		PRQ ALVORADA
12681	0000057279	Av. ZUZA MOTA	00211		PRQ NITEROI
12682	0000057305	Av. ZUZA MOTA	00299		PRQ NITEROI
12683	0000057306	Av. ZUZA MOTA	307		PRQ NITEROI
12684	0000057323	Av. ZUZA MOTA	00367		PRQ NITEROI
12685	0000057324	Av. ZUZA MOTA	00374		PRQ PRES.VARGAS
12686	0000057325	Av. ZUZA MOTA	00374	FUNDOS	PRQ PRES.VARGAS
12687	0000057326	Av. ZUZA MOTA	00394	FUNDOS	PRQ PRES.VARGAS
12688	0000057332	Av. ZUZA MOTA	00430		PRQ PRES.VARGAS
12689	0000057341	Av. ZUZA MOTA	474		PRQ PRES.VARGAS

12690	0000057343	Av. ZUZA MOTA	483		PRQ NITEROI
12691	0000057344	Av. ZUZA MOTA	490		PRQ PRES.VARGAS
12692	0000057347	Av. ZUZA MOTA	498		PRQ PRES.VARGAS
12693	0000057350	Av. ZUZA MOTA	516		PRQ PRES.VARGAS
12694	0000057357	Av. ZUZA MOTA	00539		PRQ NITEROI
12695	0000057359	Av. ZUZA MOTA	00548	CASA 01	PRQ PRES.VARGAS
12696	0000057361	Av. ZUZA MOTA	557		PRQ NITEROI
12697	0000057373	Av. ZUZA MOTA	00600		PRQ PRES.VARGAS
12698	0000057376	RUA M	00016		PRQ NITEROI
12699	0000057378	RUA L	5		PRQ NITEROI
12700	0000057383	Av. ZUZA MOTA	665		PRQ NITEROI
12701	0000057397	RUA DESEMBARGADOR ALVARO FERREIRA DA SILVA PINTO	19		PRQ AV.PELINCA
12702	0000057404	RUA 04-LOT.AMARO C.M.T.R.P.TAV	23		GOITACAZES
12703	0000057413	RUA 05-LOT.AMARO C.M.T.R.P.TAV	00014		GOITACAZES
12704	0000057418	RUA 05-LOT.AMARO C.M.T.R.P.TAV	00027		GOITACAZES
12705	0000057421	RUA 05-LOT.AMARO C.M.T.R.P.TAV	00032		GOITACAZES
12706	0000057422	RUA 05-LOT.AMARO C.M.T.R.P.TAV	33	CASA 02	GOITACAZES
12707	0000057424	RUA 05-LOT.AMARO C.M.T.R.P.TAV	00034		GOITACAZES
12708	0000057433	RUA 06-LOT.AMARO C.M.T.R.P.TAV	00027		GOITACAZES
12709	0000057434	RUA 06-LOT.AMARO C.M.T.R.P.TAV	00027	A	GOITACAZES
12710	0000057453	RUA AMARO MACIEL TAVARES	00015		PRQ VICENTE GONCALVES DIAS
12711	0000057454	RUA AMARO MACIEL TAVARES	00015	FUNDOS	PRQ VICENTE GONCALVES DIAS
12712	0000057461	RUA AMARO MACIEL TAVARES	26		PRQ VICENTE GONCALVES DIAS
12713	0000057469	RUA EDESIO G.PEREIRA DA SILVA	00028		VILA MANHAES
12714	0000057470	RUA EDESIO G.PEREIRA DA SILVA	00028	CASA 2	VILA MANHAES
12715	0000057471	RUA EDESIO G.PEREIRA DA SILVA	30		VILA MANHAES
12716	0000057473	RUA EDESIO G.PEREIRA DA SILVA	32		VILA MANHAES
12717	0000057474	RUA EDESIO G.PEREIRA DA SILVA	35		VILA MANHAES
12718	0000057475	RUA EDESIO G.PEREIRA DA SILVA	41		VILA MANHAES
12719	0000057477	RUA EDESIO G.PEREIRA DA SILVA	44		VILA MANHAES
12720	0000057484	RUA EDESIO G.PEREIRA DA SILVA	65		VILA MANHAES
12721	0000057485	RUA OLIMPIO INDIO BRASILEIRO	00017		VILA MANHAES
12722	0000057486	RUA OLIMPIO INDIO BRASILEIRO	00017	CASA 1	VILA MANHAES
12723	0000057490	RUA OLIMPIO INDIO BRASILEIRO	00031/00035		VILA MANHAES
12724	0000057491	RUA OLIMPIO INDIO BRASILEIRO	00041		VILA MANHAES
12725	0000057494	RUA OLIMPIO INDIO BRASILEIRO	00057		VILA MANHAES
12726	0000057496	RUA C-LOT. CUSTODOPOLIS	00002/00006		PRQ CUSTODOPOLIS
12727	0000057497	RUA C-LOT. CUSTODOPOLIS	00007		PRQ CUSTODOPOLIS
12728	0000057498	RUA C-LOT. CUSTODOPOLIS	00008/00010		PRQ CUSTODOPOLIS
12729	0000057500	RUA C-LOT. CUSTODOPOLIS	00012/00014		PRQ CUSTODOPOLIS
12730	0000057501	RUA C-LOT. CUSTODOPOLIS	00016/00018		PRQ CUSTODOPOLIS
12731	0000057504	RUA C-LOT. CUSTODOPOLIS	00019		PRQ CUSTODOPOLIS
12732	0000057505	RUA C-LOT. CUSTODOPOLIS	00020/00024		PRQ CUSTODOPOLIS
12733	0000057506	RUA C-LOT. CUSTODOPOLIS	00023/00025		PRQ CUSTODOPOLIS
12734	0000057507	RUA C-LOT. CUSTODOPOLIS	00026/00030		PRQ CUSTODOPOLIS
12735	0000057508	RUA C-LOT. CUSTODOPOLIS	00029		PRQ CUSTODOPOLIS
12736	0000057511	RUA FRANCISCO RIBEIRO RANGEL	00018		PRQ NITEROI
12737	0000057513	RUA FRANCISCO RIBEIRO RANGEL	24	FUNDOS	PRQ NITEROI
12738	0000057514	RUA FRANCISCO RIBEIRO RANGEL	25		PRQ NITEROI

12739	0000057515	RUA FRANCISCO RIBEIRO RANGEL	26		PRQ NITEROI
12740	0000057516	RUA NARCISO DE BARROS GOMES	00012		GOITACAZES
12741	0000057517	RUA NARCISO DE BARROS GOMES	15		GOITACAZES
12742	0000057518	RUA NARCISO DE BARROS GOMES	00016		GOITACAZES
12743	0000057520	RUA NARCISO DE BARROS GOMES	20		GOITACAZES
12744	0000057544	RUA ALVARO MACHADO RANGEL	00021		GOITACAZES
12745	0000057549	RUA OSVALDO BARCELOS SOBRAL DR	00009		PRQ AURORA
12746	0000057550	RUA OSVALDO BARCELOS SOBRAL DR	00009	CASA 2	PRQ AURORA
12747	0000057561	RUA PROJ.JOSE LUIZ DE FREITAS	00025		PRQ BARAO DO RIO BRANCO
12748	0000057563	VL. ANTONIO FRANCISCO ALVES	00030		PRQ BARAO DO RIO BRANCO
12749	0000057565	RUA PROJ.JOSE LUIZ DE FREITAS	00033		PRQ BARAO DO RIO BRANCO
12750	0000057566	RUA PROJ.JOSE LUIZ DE FREITAS	00033	CASA 2	PRQ BARAO DO RIO BRANCO
12751	0000057572	RUA PROJ.JOSE LUIZ DE FREITAS	00045		PRQ BARAO DO RIO BRANCO
12752	0000057573	RUA PROJ.JOSE LUIZ DE FREITAS	00045	CASA 2	PRQ BARAO DO RIO BRANCO
12753	0000057576	RUA PROJ.JOSE LUIZ DE FREITAS	00052		PRQ NOVO MUNDO
12754	0000057577	RUA PROJ.JOSE LUIZ DE FREITAS	00053		PRQ BARAO DO RIO BRANCO
12755	0000057579	RUA PROJ.JOSE LUIZ DE FREITAS	00058		PRQ NOVO MUNDO
12756	0000057582	RUA PROJ.JOSE LUIZ DE FREITAS	00062		PRQ NOVO MUNDO
12757	0000057585	RUA PROJ.JOSE LUIZ DE FREITAS	00067		PRQ BARAO DO RIO BRANCO
12758	0000057588	RUA PROJ.JOSE LUIZ DE FREITAS	00073		PRQ BARAO DO RIO BRANCO
12759	0000057589	RUA PROJ.JOSE LUIZ DE FREITAS	00075		PRQ BARAO DO RIO BRANCO
12760	0000057598	RUA PROJ.JOSE LUIZ DE FREITAS	00094		PRQ NOVO MUNDO
12761	0000057601	RUA PROJ.JOSE LUIZ DE FREITAS	00101		PRQ BARAO DO RIO BRANCO
12762	0000057607	RUA PROJ.JOSE LUIZ DE FREITAS	00109		PRQ BARAO DO RIO BRANCO
12763	0000057608	RUA PROJ.JOSE LUIZ DE FREITAS	00109	FUNDOS	PRQ BARAO DO RIO BRANCO
12764	0000057610	RUA PROJ.JOSE LUIZ DE FREITAS	00112		PRQ NOVO MUNDO
12765	0000057611	RUA PROJ.JOSE LUIZ DE FREITAS	00115		PRQ BARAO DO RIO BRANCO
12766	0000057612	RUA PROJ.JOSE LUIZ DE FREITAS	00116		PRQ NOVO MUNDO
12767	0000057615	RUA PROJ.JOSE LUIZ DE FREITAS	00121		PRQ BARAO DO RIO BRANCO
12768	0000057622	RUA PROJ.JOSE LUIZ DE FREITAS	00136		PRQ NOVO MUNDO
12769	0000057625	RUA PROJ.JOSE LUIZ DE FREITAS	00144		PRQ NOVO MUNDO
12770	0000057626	RUA MANOEL CARDOSO	00033		PRQ SAO DOMINGOS
12771	0000057629	RUA MANOEL CARDOSO	47		PRQ SAO DOMINGOS
12772	0000057633	RUA MANOEL CARDOSO	51		PRQ SAO DOMINGOS
12773	0000057634	RUA MANOEL CARDOSO	00041		PRQ SAO DOMINGOS
12774	0000057635	RUA MANOEL CARDOSO	00056		PRQ SAO DOMINGOS
12775	0000057637	RUA MANOEL CARDOSO	00055		PRQ SAO DOMINGOS
12776	0000057638	RUA MANOEL CARDOSO	00057		PRQ SAO DOMINGOS
12777	0000057639	RUA MANOEL CARDOSO	00057	CASA 2	PRQ SAO DOMINGOS
12778	0000057641	RUA MANOEL CARDOSO	00061		PRQ SAO DOMINGOS
12779	0000057643	RUA MANOEL CARDOSO	65		PRQ SAO DOMINGOS
12780	0000057644	RUA MANOEL CARDOSO	00070		PRQ SAO DOMINGOS
12781	0000057645	RUA MANOEL CARDOSO	00070	CASA 2	PRQ SAO DOMINGOS
12782	0000057646	RUA MANOEL CARDOSO	72		PRQ SAO DOMINGOS
12783	0000057647	RUA MANOEL CARDOSO	74		PRQ SAO DOMINGOS
12784	0000057648	RUA MANOEL CARDOSO	71		PRQ SAO DOMINGOS
12785	0000057650	RUA MANOEL CARDOSO	00076		PRQ SAO DOMINGOS
12786	0000057654	RUA MANOEL CARDOSO	00086		PRQ SAO DOMINGOS
12787	0000057655	RUA MANOEL CARDOSO	00086	CASA 1	PRQ SAO DOMINGOS
12788	0000057659	RUA MANOEL CARDOSO	00092		PRQ SAO DOMINGOS
12789	0000057661	RUA MANOEL CARDOSO	00098		PRQ SAO DOMINGOS
12790	0000057662	RUA MANOEL CARDOSO	00098	CASA 2	PRQ SAO DOMINGOS
12791	0000057663	RUA MANOEL CARDOSO	97		PRQ SAO DOMINGOS

12792	0000057667	RUA MANOEL CARDOSO	00106		PRQ SAO DOMINGOS
12793	0000057668	RUA MANOEL CARDOSO	00106	CASA 1	PRQ SAO DOMINGOS
12794	0000057669	RUA MANOEL CARDOSO	00109		PRQ SAO DOMINGOS
12795	0000057670	RUA MANOEL CARDOSO	113		PRQ SAO DOMINGOS
12796	0000057677	RUA MANOEL CARDOSO	00121		PRQ SAO DOMINGOS
12797	0000057678	RUA MANOEL CARDOSO	00121	CASA 1	PRQ SAO DOMINGOS
12798	0000057679	RUA MANOEL CARDOSO	123		PRQ SAO DOMINGOS
12799	0000057681	RUA MANOEL CARDOSO	00127		PRQ SAO DOMINGOS
12800	0000057685	RUA MANOEL CARDOSO	00132		PRQ SAO DOMINGOS
12801	0000057686	RUA MANOEL CARDOSO	135		PRQ SAO DOMINGOS
12802	0000057688	RUA MANOEL CARDOSO	136		PRQ SAO DOMINGOS
12803	0000057689	RUA MANOEL CARDOSO	00143/00145		PRQ SAO DOMINGOS
12804	0000057690	RUA MANOEL CARDOSO	142		PRQ SAO DOMINGOS
12805	0000057691	RUA MANOEL CARDOSO	149		PRQ SAO DOMINGOS
12806	0000057693	RUA MANOEL CARDOSO	148		PRQ SAO DOMINGOS
12807	0000057694	RUA MANOEL CARDOSO	00153		PRQ SAO DOMINGOS
12808	0000057695	RUA MANOEL CARDOSO	157		PRQ SAO DOMINGOS
12809	0000057696	RUA MANOEL CARDOSO	00154		PRQ SAO DOMINGOS
12810	0000057697	RUA MANOEL CARDOSO	156		PRQ SAO DOMINGOS
12811	0000057698	RUA MANOEL CARDOSO	00161		PRQ SAO DOMINGOS
12812	0000057699	RUA MANOEL CARDOSO	160		PRQ SAO DOMINGOS
12813	0000057701	RUA MANOEL CARDOSO	00167		PRQ SAO DOMINGOS
12814	0000057702	RUA MANOEL CARDOSO	00166		PRQ SAO DOMINGOS
12815	0000057704	RUA MANOEL CARDOSO	00168		PRQ SAO DOMINGOS
12816	0000057705	RUA MANOEL CARDOSO	00175		PRQ SAO DOMINGOS
12817	0000057706	RUA MANOEL CARDOSO	00172/00174		PRQ SAO DOMINGOS
12818	0000057707	RUA MANOEL CARDOSO	00176		PRQ SAO DOMINGOS
12819	0000057708	RUA MANOEL CARDOSO	00181		PRQ SAO DOMINGOS
12820	0000057709	RUA MANOEL CARDOSO	00180/00182		PRQ SAO DOMINGOS
12821	0000057710	RUA MANOEL CARDOSO	00187		PRQ SAO DOMINGOS
12822	0000057711	RUA MANOEL CARDOSO	00184		PRQ SAO DOMINGOS
12823	0000057713	RUA MANOEL CARDOSO	00191		PRQ SAO DOMINGOS
12824	0000057714	RUA MANOEL CARDOSO	00188		PRQ SAO DOMINGOS
12825	0000057715	RUA MANOEL CARDOSO	00197		PRQ SAO DOMINGOS
12826	0000057716	RUA MANOEL CARDOSO	00192		PRQ SAO DOMINGOS
12827	0000057718	RUA MANOEL CARDOSO	00196/00198		PRQ SAO DOMINGOS
12828	0000057720	RUA MANOEL CARDOSO	00207		PRQ SAO DOMINGOS
12829	0000057722	RUA MANOEL CARDOSO	00204		PRQ SAO DOMINGOS
12830	0000057723	Pca. ROMEU CASARSSA	00009/00013		PRQ CONS.THOM.COELHO
12831	0000057725	RUA ELOAH MACHADO VASCONCELOS	00001/00007		PRQ SAO SILVESTRE
12832	0000057726	RUA ELOAH MACHADO VASCONCELOS	00008		PRQ SAO SILVESTRE
12833	0000057728	RUA ELOAH MACHADO VASCONCELOS	00010/00014		PRQ SAO SILVESTRE
12834	0000057730	RUA ELOAH MACHADO VASCONCELOS	00016/00020		PRQ SAO SILVESTRE
12835	0000057731	RUA ELOAH MACHADO VASCONCELOS	00022/00028		PRQ SAO SILVESTRE
12836	0000057734	RUA ELOAH MACHADO VASCONCELOS	00034		PRQ SAO SILVESTRE
12837	0000057742	RUA ELOAH MACHADO VASCONCELOS	00062		PRQ SAO SILVESTRE
12838	0000057743	RUA ELOAH MACHADO VASCONCELOS	00063		PRQ SAO SILVESTRE
12839	0000057745	R U A D-LOT.M.E.ALVARENGA	00007		GOITACAZES
12840	0000057752	RUA C-PQ.LOT M.E.N.ALVARES	02		GOITACAZES
12841	0000057761	RUA C-PQ.LOT M.E.N.ALVARES	00020		GOITACAZES
12842	0000057762	RUA C-PQ.LOT M.E.N.ALVARES	00020	CASA 1	GOITACAZES
12843	0000057765	RUA C-PQ.LOT M.E.N.ALVARES	0026/0028		GOITACAZES
12844	0000057768	RUA EVERALDO SODRE FERREIRA LANDIM	00011		PRQ AURORA
12845	0000057782	RUA A-LOT.DE OTILHO G.PESSANHA	00288		PRQ SAO DOMINGOS
12846	0000057783	RUA A-LOT.DE OTILHO G.PESSANHA	289		PRQ SAO DOMINGOS
12847	0000057784	RUA A-LOT.DE OTILHO G.PESSANHA	290		PRQ SAO DOMINGOS
12848	0000057785	RUA A-LOT.DE OTILHO G.PESSANHA	00293		PRQ SAO DOMINGOS

12849	0000057807	RUA D-LOT.DE OTILHO G.PESSANHA	00028		PRQ SAO DOMINGOS
12850	0000057814	RUA IRMA DJANIRA MORAES	00015/00019		PRQ NOVO MUNDO
12851	0000057817	RUA IRMA DJANIRA MORAES	25		PRQ SAO DOMINGOS
12852	0000057819	RUA IRMA DJANIRA MORAES	00028		PRQ SAO DOMINGOS
12853	0000057820	RUA IRMA DJANIRA MORAES	00028	CASA 01	PRQ SAO DOMINGOS
12854	0000057821	RUA IRMA DJANIRA MORAES	00028	CASA 03	PRQ SAO DOMINGOS
12855	0000057839	RUA A-LOT.DE ZUDECK	00073		PRQ SAO DOMINGOS
12856	0000057845	RUA A-LOT.DE ZUDECK	00084		PRQ SAO DOMINGOS
12857	0000057849	RUA IRMA DJANIRA MORAES	00033		PRQ SAO DOMINGOS
12858	0000057855	RUA IRMA DJANIRA MORAES	00046		PRQ SAO DOMINGOS
12859	0000057856	RUA IRMA DJANIRA MORAES	00048		PRQ SAO DOMINGOS
12860	0000057862	RUA IRMA DJANIRA MORAES	00056		PRQ SAO DOMINGOS
12861	0000057868	RUA IRMA DJANIRA MORAES	00065		PRQ SAO DOMINGOS
12862	0000057872	RUA IRMA DJANIRA MORAES	00093		PRQ SAO DOMINGOS
12863	0000057875	RUA IRMA DJANIRA MORAES	00101		PRQ SAO DOMINGOS
12864	0000057896	RUA 02	17		PRQ JARDIM AEROPORTO
12865	0000057902	RUA 02	31		PRQ JARDIM AEROPORTO
12866	0000057904	RUA 02	00034		PRQ JARDIM AEROPORTO
12867	0000057907	RUA FRANCISCO GOMES MOCO	00011/00013		PRQ JARDIM AEROPORTO
12868	0000057909	RUA FRANCISCO GOMES MOCO	00015/00017		PRQ JARDIM AEROPORTO
12869	0000057911	RUA FRANCISCO GOMES MOCO	00019/00021		PRQ JARDIM AEROPORTO
12870	0000057915	RUA FRANCISCO GOMES MOCO	00027		PRQ JARDIM AEROPORTO
12871	0000057930	RUA FRANCISCO GOMES MOCO	00051		PRQ JARDIM AEROPORTO
12872	0000057931	RUA FRANCISCO GOMES MOCO	00055		PRQ JARDIM AEROPORTO
12873	0000057934	RUA PROFESSORA EVANGELINA GUEDES	12		PRQ CIDADE LUZ
12874	0000057936	RUA PROFESSORA EVANGELINA GUEDES	22		PRQ CIDADE LUZ
12875	0000057941	RUA PROFESSOR GLADYS TEIXEIRA	00041		PRQ CIDADE LUZ
12876	0000057942	RUA PARA	9		PRQ CIDADE LUZ
12877	0000057981	RUA JOVINO GOMES LIMA	00025		PRQ ALVORADA
12878	0000058004	RUA ALEXANDRE ATTIE	00068		PRQ NITEROI
12879	0000058010	RUA ALEXANDRE ATTIE	96		PRQ NITEROI
12880	0000058044	RUA PROFESSORA DENAIR PEREIRA CARVALHO	00017/00019		PRQ ALVORADA
12881	0000058059	RUA MARIO RAMOS FILHO	00022		DONANA
12882	0000058061	RUA MARIO RAMOS FILHO	00032		DONANA
12883	0000058062	RUA MARIO RAMOS FILHO	00032	CASA 1	DONANA
12884	0000058069	RUA MARIO RAMOS FILHO	00040		DONANA
12885	0000058076	RUA MARIO RAMOS FILHO	00052		DONANA
12886	0000058085	RUA CARMEN MAIA MARINS	00015		DONANA
12887	0000058088	RUA CARMEN MAIA MARINS	19		DONANA
12888	0000058099	RUA CARMEN MAIA MARINS	00039		DONANA
12889	0000058107	RUA CARMEN MAIA MARINS	61		DONANA
12890	0000058108	RUA CARMEN MAIA MARINS	00062		DONANA
12891	0000058114	RUA CARMEN MAIA MARINS	00076		DONANA
12892	0000058120	RUA CARMEN MAIA MARINS	82		DONANA
12893	0000058125	RUA CARMEN MAIA MARINS	00097		DONANA
12894	0000058128	RUA DIRLANES MOCAIBER	00018/00020		DONANA
12895	0000058129	RUA DIRLANES MOCAIBER	19		DONANA
12896	0000058130	RUA DIRLANES MOCAIBER	00022/00024		DONANA

12897	0000058132	RUA DIRLANES MOCAIBER	00026		DONANA
12898	0000058133	RUA DIRLANES MOCAIBER	27		DONANA
12899	0000058135	RUA NAGIB DAVID	00001/00003		DONANA
12900	0000058137	RUA HUGO TAVARES ALLEMAND	00004		DONANA
12901	0000058138	RUA NAGIB DAVID	00012		DONANA
12902	0000058139	RUA NAGIB DAVID	00018		DONANA
12903	0000058143	RUA NAGIB DAVID	27		DONANA
12904	0000058144	RUA NAGIB DAVID	31	FUNDOS	DONANA
12905	0000058145	RUA NAGIB DAVID	32		DONANA
12906	0000058151	RUA NAGIB DAVID	00051/00053		DONANA
12907	0000058153	RUA NAGIB DAVID	00055		DONANA
12908	0000058156	RUA HUGO TAVARES ALLEMAND	00006		DONANA
12909	0000058159	RUA HUGO TAVARES ALLEMAND	00014		DONANA
12910	0000058166	RUA HUGO TAVARES ALLEMAND	00027		DONANA
12911	0000058167	RUA HUGO TAVARES ALLEMAND	00029		DONANA
12912	0000058173	RUA HUGO TAVARES ALLEMAND	00064		DONANA
12913	0000058174	RUA HUGO TAVARES ALLEMAND	00066		DONANA
12914	0000058177	RUA HUGO TAVARES ALLEMAND	00070		DONANA
12915	0000058182	RUA HUGO TAVARES ALLEMAND	00081		DONANA
12916	0000058183	RUA HUGO TAVARES ALLEMAND	00081	CASA 1	DONANA
12917	0000058186	RUA HUGO TAVARES ALLEMAND	85		DONANA
12918	0000058187	RUA HUGO TAVARES ALLEMAND	86	CASA 2	DONANA
12919	0000058190	RUA VALIONCIO ALVES	00002		DONANA
12920	0000058197	RUA VALIONCIO ALVES	28		DONANA
12921	0000058198	RUA VALIONCIO ALVES	00040		DONANA
12922	0000058213	RUA VALIONCIO ALVES	72		DONANA
12923	0000058214	RUA VALIONCIO ALVES	76		DONANA
12924	0000058222	RUA VALIONCIO ALVES	97		DONANA
12925	0000058224	RUA VALIONCIO ALVES	99		DONANA
12926	0000058225	RUA VALIONCIO ALVES	104		DONANA
12927	0000058232	RUA VALIONCIO ALVES	00117		DONANA
12928	0000058233	RUA VALIONCIO ALVES	00117	CASA 1	DONANA
12929	0000058234	RUA VALIONCIO ALVES	00117	CASA 2	DONANA
12930	0000058240	RUA RUY FELICIANO VIEIRA	00016		DONANA
12931	0000058241	RUA RUY FELICIANO VIEIRA	22		DONANA
12932	0000058250	RUA MARIA DE LOURDES TINOCO RIBEIRO GOMES	00095		DONANA
12933	0000058251	RUA MARIA DE LOURDES TINOCO RIBEIRO GOMES	99		DONANA
12934	0000058254	RUA MARIA DE LOURDES TINOCO RIBEIRO GOMES	00111		DONANA
12935	0000058258	RUA MARIA DE LOURDES TINOCO RIBEIRO GOMES	00123		DONANA
12936	0000058259	RUA MARIA DE LOURDES TINOCO RIBEIRO GOMES	129		DONANA
12937	0000058261	RUA MARIA DE LOURDES TINOCO RIBEIRO GOMES	147		DONANA
12938	0000058262	RUA MARIA DE LOURDES TINOCO RIBEIRO GOMES	00153		DONANA
12939	0000058271	Pca. NOVA VENEZIA - ANTIGA PROJETADA - PRAÇA	9		PRQ ALVORADA
12940	0000058281	RUA PROFESSOR FERNANDO ANDRADE	00039		PRQ NOVA BRASILIA
12941	0000058286	RUA ALVARO DE AZEVEDO BARCELOS	00005		PRQ NOVA BRASILIA
12942	0000058290	RUA PROFESSOR FERNANDO ANDRADE	00087		PRQ NOVA BRASILIA
12943	0000058304	RUA REINALDO BATISTA DE ARAUJO	18		PRQ NOVA BRASILIA
12944	0000058308	RUA REINALDO BATISTA DE ARAUJO	00023		PRQ NOVA BRASILIA
12945	0000058313	RUA JORGE JOSE TEIXEIRA	00071		PRQ EL DORADO
12946	0000058316	RUA JORGE JOSE TEIXEIRA	00076		PRQ EL DORADO

12947	0000058317	RUA JORGE JOSE TEIXEIRA	00077		PRQ ELDORADO
12948	0000058321	RUA JORGE JOSE TEIXEIRA	00082/00086		PRQ ELDORADO
12949	0000058324	RUA JORGE JOSE TEIXEIRA	00097	FRENTE	PRQ ELDORADO
12950	0000058338	RUA ANTONIO CUSTODIO ANDRADE	28		PRQ ELDORADO
12951	0000058339	RUA ANTONIO CUSTODIO ANDRADE	34		PRQ ELDORADO
12952	0000058344	RUA ANTONIO CUSTODIO ANDRADE	44	FUNDOS	PRQ ELDORADO
12953	0000058346	RUA ANTONIO CUSTODIO ANDRADE	00048		PRQ ELDORADO
12954	0000058351	RUA JOAO FRANCA BARRETO	14		PRQ ELDORADO
12955	0000058353	RUA JOAO FRANCA BARRETO	00016/00018		PRQ ELDORADO
12956	0000058355	RUA JOAO FRANCA BARRETO	21		PRQ ELDORADO
12957	0000058356	RUA JOAO FRANCA BARRETO	00023		PRQ ELDORADO
12958	0000058357	RUA JOAO FRANCA BARRETO	00025		PRQ ELDORADO
12959	0000058358	RUA JOAO FRANCA BARRETO	00024		PRQ ELDORADO
12960	0000058362	RUA JOAO FRANCA BARRETO	00032		PRQ ELDORADO
12961	0000058373	RUA JOAO FRANCA BARRETO	00047		PRQ ELDORADO
12962	0000058374	RUA JOAO FRANCA BARRETO	00047	CASA 2	PRQ ELDORADO
12963	0000058375	RUA JOAO FRANCA BARRETO	00048		PRQ ELDORADO
12964	0000058394	RUA JOAO FRANCA BARRETO	00104		PRQ ELDORADO
12965	0000058396	RUA JOAO FRANCA BARRETO	00108		PRQ ELDORADO
12966	0000058404	RUA JOAO FRANCA BARRETO	00122		PRQ ELDORADO
12967	0000058409	RUA JOAO FRANCA BARRETO	146		PRQ ELDORADO
12968	0000058413	RUA JOAO FRANCA BARRETO	151		PRQ ELDORADO
12969	0000058414	RUA JOAO FRANCA BARRETO	00154		PRQ ELDORADO
12970	0000058415	RUA JOAO FRANCA BARRETO	00154	CASA 1	PRQ ELDORADO
12971	0000058423	RUA JOAO FRANCA BARRETO	00170		PRQ ELDORADO
12972	0000058460	RUA PROFESSORA RUTH RIBEIRO DO ROSARIO	00048		PRQ ELDORADO
12973	0000058461	RUA PROFESSORA RUTH RIBEIRO DO ROSARIO	00048	CASA 1	PRQ ELDORADO
12974	0000058462	RUA PROFESSORA RUTH RIBEIRO DO ROSARIO	00053		PRQ ELDORADO
12975	0000058468	RUA PROFESSORA RUTH RIBEIRO DO ROSARIO	00063	CASA 1	PRQ ELDORADO
12976	0000058469	RUA PROFESSORA RUTH RIBEIRO DO ROSARIO	00067		PRQ ELDORADO
12977	0000058470	RUA PROFESSORA RUTH RIBEIRO DO ROSARIO	00073		PRQ ELDORADO
12978	0000058473	RUA PROFESSORA RUTH RIBEIRO DO ROSARIO	00096		PRQ ELDORADO
12979	0000058482	RUA PROFESSORA RUTH RIBEIRO DO ROSARIO	00109		PRQ ELDORADO
12980	0000058484	RUA PROFESSORA RUTH RIBEIRO DO ROSARIO	00111		PRQ ELDORADO
12981	0000058485	RUA PROFESSORA RUTH RIBEIRO DO ROSARIO	00113		PRQ ELDORADO
12982	0000058486	RUA PROFESSORA RUTH RIBEIRO DO ROSARIO	00113	A ANT	PRQ ELDORADO
12983	0000058489	RUA PROFESSORA RUTH RIBEIRO DO ROSARIO	118		PRQ ELDORADO
12984	0000058492	RUA PROFESSORA RUTH RIBEIRO DO ROSARIO	00125		PRQ ELDORADO
12985	0000058493	RUA PROFESSORA RUTH RIBEIRO DO ROSARIO	00125	CASA 1	PRQ ELDORADO
12986	0000058494	RUA PROFESSORA RUTH RIBEIRO DO ROSARIO	156		PRQ ELDORADO
12987	0000058496	RUA PROFESSORA RUTH RIBEIRO DO ROSARIO	160		PRQ ELDORADO

12988	0000058497	RUA PROFESSORA RUTH RIBEIRO DO ROSARIO	161		PRQ ELDORADO
12989	0000058499	RUA PROFESSORA RUTH RIBEIRO DO ROSARIO	166		PRQ ELDORADO
12990	0000058501	RUA PROFESSORA RUTH RIBEIRO DO ROSARIO	170		PRQ ELDORADO
12991	0000058502	RUA PROFESSORA RUTH RIBEIRO DO ROSARIO	173		PRQ ELDORADO
12992	0000058506	RUA PROFESSORA RUTH RIBEIRO DO ROSARIO	00179/00181		PRQ ELDORADO
12993	0000058508	RUA PROFESSORA RUTH RIBEIRO DO ROSARIO	00183/00185		PRQ ELDORADO
12994	0000058510	RUA PROFESSORA RUTH RIBEIRO DO ROSARIO	00187/00189		PRQ ELDORADO
12995	0000058511	RUA PROFESSORA RUTH RIBEIRO DO ROSARIO	00191/00193		PRQ ELDORADO
12996	0000058516	RUA ADELSON DE SOUZA LOPES	00024		PRQ ELDORADO
12997	0000058518	RUA ADELSON DE SOUZA LOPES	00032/00034		PRQ ELDORADO
12998	0000058519	RUA ADELSON DE SOUZA LOPES	00038		PRQ ELDORADO
12999	0000058524	RUA ADELSON DE SOUZA LOPES	00056		PRQ ELDORADO
13000	0000058526	RUA ADELSON DE SOUZA LOPES	00064		PRQ ELDORADO

Edital: 70-2024/SMF

Considerando a obrigação legal de constante atualização dos dados cadastrais do imóvel e de seu titular estabelecida no artigo 158 das Lei Complementar 01/2017 – Código Tributário Municipal;

Considerando ainda a Nota Recomendatória Conjunta TJRJ/TCE-RJ/MPRJ nº 01/2024, notadamente o item 2 (parte final);

Considerando por fim o que consta no Processo TCE/RJ 217.010-8/2020;

Ficam Notificados os Proprietários, Possuidores ou Titulares do Domínio Útil dos imóveis listados em anexo, para no prazo de 15 dias a contar desta publicação, procederem à atualização dos seus dados cadastrais em um dos canais abaixo indicados, sob pena de aplicação das sanções previstas em lei.

1 – por meio eletrônico, em www.fazenda.campos.rj.gov.br, na aba Atualiza Imóvel;

2 - na Secretaria Municipal de Fazenda, Rua Treze de maio, 129, Centro, O Agendamento, bem como esclarecimentos gerais poderão ser realizados pelo Fale Conosco por meio do 0800-6025343.

Campos dos Goytacazes, 21 de agosto de 2024.

Márcio Queiroz Moraes
Secretário Municipal de Fazenda
Matrícula: 40340

Anexo

ANEXO					
QUANTIDADE	INSCRIÇÃO	ENDEREÇO	NUMERO	COMPLEMENTO	BAIRRO
13001	0000058532	RUA ADELSON DE SOUZA LOPES	00098		PRQ ELDORADO
13002	0000058539	RUA ADELSON DE SOUZA LOPES	00144		PRQ ELDORADO
13003	0000058542	RUA ADELSON DE SOUZA LOPES	00154		PRQ ELDORADO
13004	0000058544	RUA ADELSON DE SOUZA LOPES	00160		PRQ ELDORADO
13005	0000058545	RUA ADELSON DE SOUZA LOPES	00164		PRQ ELDORADO
13006	0000058546	RUA ADELSON DE SOUZA LOPES	00164	CASA 2	PRQ ELDORADO
13007	0000058551	RUA ADELSON DE SOUZA LOPES	00184/00186		PRQ ELDORADO
13008	0000058554	RUA LUCY MORAES ALMEIDA	00003	CASA 01	PRQ ELDORADO
13009	0000058556	RUA EDGARD MONTEIRO	247		PRQ ELDORADO
13010	0000058558	RUA LUCY MORAES ALMEIDA	00009		PRQ ELDORADO
13011	0000058564	RUA LUCY MORAES ALMEIDA	00024		PRQ ELDORADO
13012	0000058571	RUA LUCY MORAES ALMEIDA	00043	CASA 1	PRQ ELDORADO
13013	0000058573	RUA LUCY MORAES ALMEIDA	00047		PRQ ELDORADO
13014	0000058577	RUA LUCY MORAES ALMEIDA	55		PRQ ELDORADO
13015	0000058591	RUA MARIA GIZETE PONTES	20		PRQ ELDORADO
13016	0000058595	RUA MARIA GIZETE PONTES	28		PRQ ELDORADO
13017	0000058604	RUA MARIA GIZETE PONTES	00047		PRQ ELDORADO
13018	0000058605	RUA MARIA GIZETE PONTES	00047	CASA 1	PRQ ELDORADO
13019	0000058608	RUA MARIA GIZETE PONTES	00052		PRQ ELDORADO
13020	0000058609	RUA MARIA GIZETE PONTES	00054		PRQ ELDORADO
13021	0000058616	Tr. J-PQ.JARDIM ELDORADO	00009		PRQ ELDORADO
13022	0000058617	Tr. J-PQ.JARDIM ELDORADO	00011		PRQ ELDORADO

13023	0000058620	RUA HERCULANO AQUINO	00022	APTO 101	FLAMBOYANT II
13024	0000058630	RUA HERCULANO AQUINO	00046		FLAMBOYANT II
13025	0000058637	RUA HERCULANO AQUINO	64		FLAMBOYANT II
13026	0000058675	RUA HERCULANO AQUINO	00170	APTO 203	FLAMBOYANT II
13027	0000058678	RUA HERCULANO AQUINO	00170	APTO 302	FLAMBOYANT II
13028	0000058686	RUA HERCULANO AQUINO	00189		FLAMBOYANT I
13029	0000058696	RUA HERCULANO AQUINO	214		FLAMBOYANT II
13030	0000058706	RUA HERCULANO AQUINO	00244		FLAMBOYANT II
13031	0000058708	RUA HERCULANO AQUINO	00250		FLAMBOYANT II
13032	0000058714	RUA HERCULANO AQUINO	268		FLAMBOYANT II
13033	0000058729	RUA HERCULANO AQUINO	00322		FLAMBOYANT II
13034	0000058735	RUA HERCULANO AQUINO	00340/00344		FLAMBOYANT II
13035	0000058744	RUA ACACIO FARIA DE FREITAS	00014/00018		PRQ NOVA CAMPOS
13036	0000058745	RUA ACACIO FARIA DE FREITAS	00019		PRQ NOVA CAMPOS
13037	0000058746	RUA ACACIO FARIA DE FREITAS	00020/00022		PRQ NOVA CAMPOS
13038	0000058748	RUA ACACIO FARIA DE FREITAS	00024		PRQ NOVA CAMPOS
13039	0000058753	RUA ACACIO FARIA DE FREITAS	00039		PRQ NOVA CAMPOS
13040	0000058754	RUA ACACIO FARIA DE FREITAS	00040		PRQ NOVA CAMPOS
13041	0000058755	RUA ACACIO FARIA DE FREITAS	00043		PRQ NOVA CAMPOS
13042	0000058756	RUA ACACIO FARIA DE FREITAS	00044		PRQ NOVA CAMPOS
13043	0000058758	RUA ACACIO FARIA DE FREITAS	00049		PRQ NOVA CAMPOS
13044	0000058762	RUA ACACIO FARIA DE FREITAS	00060		PRQ NOVA CAMPOS
13045	0000058763	RUA ACACIO FARIA DE FREITAS	00060	CASA 1	PRQ NOVA CAMPOS
13046	0000058764	RUA ACACIO FARIA DE FREITAS	00060	CASA 2	PRQ NOVA CAMPOS
13047	0000058769	RUA ACACIO FARIA DE FREITAS	00071		PRQ NOVA CAMPOS
13048	0000058770	RUA ACACIO FARIA DE FREITAS	00074		PRQ NOVA CAMPOS
13049	0000058772	RUA WALDIVINO M.MORGADO	9		PRQ NOVA CAMPOS
13050	0000058791	RUA OPERARIO WALDIR MANHAES	17/19		PRQ BARAO DO RIO BRANCO
13051	0000058798	RUA OPERARIO WALDIR MANHAES	24		PRQ BARAO DO RIO BRANCO
13052	0000058804	RUA OPERARIO WALDIR MANHAES	40		PRQ BARAO DO RIO BRANCO
13053	0000058807	RUA OPERARIO WALDIR MANHAES	55		PRQ NOVO MUNDO
13054	0000058810	RUA OPERARIO WALDIR MANHAES	67		PRQ NOVO MUNDO
13055	0000058817	RUA OPERARIO WALDIR MANHAES	95		PRQ NOVO MUNDO
13056	0000058819	RUA OPERARIO WALDIR MANHAES	99		PRQ NOVO MUNDO
13057	0000058828	RUA OPERARIO WALDIR MANHAES	123		PRQ NOVO MUNDO
13058	0000058829	RUA OPERARIO WALDIR MANHAES	123	CASA 1	PRQ NOVO MUNDO
13059	0000058835	RUA OPERARIO WALDIR MANHAES	134		PRQ NOVO MUNDO
13060	0000058837	RUA OPERARIO WALDIR MANHAES	00138		PRQ NOVO MUNDO
13061	0000058844	RUA OPERARIO WALDIR MANHAES	161	ALTOS	PRQ NOVO MUNDO
13062	0000058845	RUA OPERARIO WALDIR MANHAES	167	CASA 02	PRQ NOVO MUNDO
13063	0000058869	RUA SANTA CECILIA	11		PRQ NOVO MUNDO
13064	0000058885	RUA FARMACEUTICO JORGE ROCHA	00042		PRQ NOVO MUNDO
13065	0000058886	RUA FARMACEUTICO JORGE ROCHA	00042	CASA 01	PRQ NOVO MUNDO
13066	0000058890	RUA FARMACEUTICO JORGE ROCHA	00061	FUNDOS	PRQ NOVO MUNDO
13067	0000058891	RUA FARMACEUTICO JORGE ROCHA	00067		PRQ NOVO MUNDO
13068	0000058897	RUA FARMACEUTICO JORGE ROCHA	00081	FUNDOS	PRQ NOVO MUNDO
13069	0000058899	RUA FARMACEUTICO JORGE ROCHA	00085		PRQ NOVO MUNDO
13070	0000059006	RUA FARID UEBE	00130/00142		PARAISO
13071	0000059008	RUA DIONISIO AZEVEDO	00014/00016		PARAISO
13072	0000059010	RUA DIONISIO AZEVEDO	00018/00020		PARAISO
13073	0000059086	RUA RENATO TINOCO DE FARIA	24	FUNDOS	PRQ PRAZERES
13074	0000059087	RUA RENATO TINOCO DE FARIA	30	FUNDOS	PRQ PRAZERES
13075	0000059088	RUA OPERARIO JOAO BARROS	00013		PRQ PRAZERES
13076	0000059090	RUA OPERARIO JOAO BARROS	00017		PRQ PRAZERES
13077	0000059092	RUA OPERARIO JOAO BARROS	00021		PRQ PRAZERES
13078	0000059100	RUA OPERARIO JOAO BARROS	00035		PRQ PRAZERES
13079	0000059110	RUA OPERARIO JOAO BARROS	00069	CASA 1	PRQ PRAZERES
13080	0000059111	RUA OPERARIO JOAO BARROS	72		PRQ PRAZERES
13081	0000059114	RUA OPERARIO JOAO BARROS	78		PRQ PRAZERES
13082	0000059115	RUA OPERARIO JOAO BARROS	79		PRQ PRAZERES
13083	0000059118	RUA OPERARIO JOAO BARROS	00085/00087		PRQ PRAZERES
13084	0000059122	RUA OPERARIO JOAO BARROS	00092		PRQ PRAZERES
13085	0000059133	RUA OPERARIO JOAO BARROS	107		PRQ PRAZERES

13086	0000059134	RUA OPERARIO JOAO BARROS	00109		PRQ PRAZERES
13087	0000059135	RUA OPERARIO JOAO BARROS	110	CASA 1	PRQ PRAZERES
13088	0000059141	RUA OPERARIO JOAO BARROS	00140		PRQ PRAZERES
13089	0000059142	RUA OPERARIO JOAO BARROS	00140	CASA 1	PRQ PRAZERES
13090	0000059143	RUA OPERARIO JOAO BARROS	00141/00143		PRQ PRAZERES
13091	0000059152	RUA OPERARIO JOAO BARROS	00160		PRQ PRAZERES
13092	0000059154	RUA OPERARIO JOAO BARROS	162		PRQ PRAZERES
13093	0000059163	RUA OPERARIO JOAO BARROS	00200		PRQ PRAZERES
13094	0000059167	RUA OPERARIO JOAO BARROS	206	CASA 2	PRQ PRAZERES
13095	0000059168	RUA OPERARIO JOAO BARROS	00207		PRQ PRAZERES
13096	0000059169	RUA OPERARIO JOAO BARROS	00207	CASA 01	PRQ PRAZERES
13097	0000059171	RUA OPERARIO JOAO BARROS	211		PRQ PRAZERES
13098	0000059179	RUA OPERARIO JOAO BARROS	00247		PRQ PRAZERES
13099	0000059180	RUA OPERARIO JOAO BARROS	00249		PRQ PRAZERES
13100	0000059181	RUA OPERARIO JOAO BARROS	00247	FUNDOS	PRQ PRAZERES
13101	0000059186	RUA OPERARIO JOAO BARROS	258		PRQ PRAZERES
13102	0000059189	RUA OPERARIO JOAO BARROS	261		PRQ PRAZERES
13103	0000059190	RUA OPERARIO JOAO BARROS	00264		PRQ PRAZERES
13104	0000059210	RUA OPERARIO JOAO BARROS	319		PRQ PRAZERES
13105	0000059212	RUA OPERARIO JOAO BARROS	323		PRQ PRAZERES
13106	0000059223	RUA OPERARIO JOAO BARROS	00374		PRQ PRAZERES
13107	0000059226	RUA OPERARIO JOAO BARROS	00383	LOJA	PRQ PRAZERES
13108	0000059227	RUA OPERARIO JOAO BARROS	00384		PRQ PRAZERES
13109	0000059228	RUA OPERARIO JOAO BARROS	00384	CASA 1	PRQ PRAZERES
13110	0000059230	RUA OPERARIO JOAO BARROS	386		PRQ PRAZERES
13111	0000059232	RUA OPERARIO JOAO BARROS	00390		PRQ PRAZERES
13112	0000059237	RUA OPERARIO JOAO BARROS	00414		PRQ PRAZERES
13113	0000059239	RUA OPERARIO JOAO BARROS	00416		PRQ PRAZERES
13114	0000059245	RUA JOSE FERNANDES DOS REIS	21		PRQ SAO JORGE
13115	0000059246	RUA JOSE FERNANDES DOS REIS	00027	FUNDOS	PRQ SAO JORGE
13116	0000059247	RUA JOSE FERNANDES DOS REIS	00029		PRQ SAO JORGE
13117	0000059248	RUA JOSE FERNANDES DOS REIS	00033		PRQ SAO JORGE
13118	0000059250	RUA JOSE FERNANDES DOS REIS	00043		PRQ SAO JORGE
13119	0000059258	RUA JOSE FERNANDES DOS REIS	00069		PRQ SAO JORGE
13120	0000059261	RUA JOSE FERNANDES DOS REIS	00073		PRQ SAO JORGE
13121	0000059263	RUA JOSE FERNANDES DOS REIS	00079		PRQ SAO JORGE
13122	0000059264	RUA JOSE FERNANDES DOS REIS	82		PRQ SAO JORGE
13123	0000059265	RUA JOSE FERNANDES DOS REIS	00083		PRQ SAO JORGE
13124	0000059266	RUA JOSE FERNANDES DOS REIS	00083	FUNDOS	PRQ SAO JORGE
13125	0000059281	RUA JOSE FERNANDES DOS REIS	00252		PRQ PRAZERES
13126	0000059295	RUA JOSE FERNANDES DOS REIS	00350		PRQ PRAZERES
13127	0000059298	RUA JOSE FERNANDES DOS REIS	364		PRQ PRAZERES
13128	0000059300	RUA JOSE FERNANDES DOS REIS	00372		PRQ PRAZERES
13129	0000059304	RUA OLIMPIO PINHEIRO	00008		PRQ PRAZERES
13130	0000059307	RUA OLIMPIO PINHEIRO	00015/00019		PRQ PRAZERES
13131	0000059310	RUA OLIMPIO PINHEIRO	22		PRQ PRAZERES
13132	0000059313	RUA OLIMPIO PINHEIRO	00026		PRQ PRAZERES
13133	0000059314	RUA OLIMPIO PINHEIRO	00026	CASA 2	PRQ PRAZERES
13134	0000059321	RUA OLIMPIO PINHEIRO	00044		PRQ PRAZERES
13135	0000059327	RUA OLIMPIO PINHEIRO	00054/00058		PRQ PRAZERES
13136	0000059328	RUA OLIMPIO PINHEIRO	00057		PRQ PRAZERES
13137	0000059329	RUA OLIMPIO PINHEIRO	00057	A-ANTER.	PRQ PRAZERES
13138	0000059335	RUA OLIMPIO PINHEIRO	68		PRQ PRAZERES
13139	0000059358	RUA EXPEDICIONARIO WILSON RIBEIRO PECANHA	00040		PRQ PRAZERES
13140	0000059362	RUA EXPEDICIONARIO WILSON RIBEIRO PECANHA	00051		PRQ PRAZERES
13141	0000059364	RUA EXPEDICIONARIO WILSON RIBEIRO PECANHA	00053		PRQ PRAZERES
13142	0000059371	RUA EXPEDICIONARIO WILSON RIBEIRO PECANHA	00068		PRQ PRAZERES
13143	0000059372	RUA EXPEDICIONARIO WILSON RIBEIRO PECANHA	00069		PRQ PRAZERES
13144	0000059373	RUA EXPEDICIONARIO WILSON RIBEIRO PECANHA	00074		PRQ PRAZERES
13145	0000059388	RUA L	3		PRQ PRAZERES
13146	0000059389	RUA L	00007/00009		PRQ PRAZERES
13147	0000059392	RUA L	00015	FUNDOS	PRQ PRAZERES
13148	0000059395	RUA L	00066		PRQ SAO JORGE
13149	0000059407	RUA RUY ALVES.DR.	17	FUNDOS	PRQ PRAZERES

13150	0000059416	RUA RUY ALVES,DR.	00035		PRQ PRAZERES
13151	0000059418	RUA RUY ALVES,DR.	00041		PRQ PRAZERES
13152	0000059422	RUA RUY ALVES,DR.	46	FUNDOS	PRQ PRAZERES
13153	0000059430	RUA RUY ALVES,DR.	00065	FUNDOS	PRQ PRAZERES
13154	0000059442	RUA RUY ALVES,DR.	136		PRQ PRAZERES
13155	0000059447	RUA MAURICIO ZEHURY	00006		PRQ PRAZERES
13156	0000059449	RUA MAURICIO ZEHURY	13		PRQ PRAZERES
13157	0000059465	RUA MAURICIO ZEHURY	00040		PRQ PRAZERES
13158	0000059468	RUA MAURICIO ZEHURY	44		PRQ PRAZERES
13159	0000059469	RUA MAURICIO ZEHURY	00050		PRQ PRAZERES
13160	0000059470	RUA MAURICIO ZEHURY	00053		PRQ PRAZERES
13161	0000059471	RUA MAURICIO ZEHURY	00055		PRQ PRAZERES
13162	0000059472	RUA MAURICIO ZEHURY	00056/00058		PRQ PRAZERES
13163	0000059478	RUA MAURICIO ZEHURY	00072		PRQ PRAZERES
13164	0000059480	RUA MAURICIO ZEHURY	00076		PRQ PRAZERES
13165	0000059492	RUA MAURICIO ZEHURY	146		PRQ PRAZERES
13166	0000059493	RUA LUIZ GRAIN	00001		PRQ PRAZERES
13167	0000059494	RUA LUIZ GRAIN	00001	CASA 1	PRQ PRAZERES
13168	0000059497	RUA LUIZ GRAIN	00006		PRQ PRAZERES
13169	0000059503	RUA DJALMA LIMA	00319		PRQ PRAZERES
13170	0000059504	RUA LUIZ GRAIN	20	FUNDOS	PRQ PRAZERES
13171	0000059511	RUA LUIZ GRAIN	28	FUNDOS	PRQ PRAZERES
13172	0000059513	RUA LUIZ GRAIN	34		PRQ PRAZERES
13173	0000059514	RUA LUIZ GRAIN	00038		PRQ PRAZERES
13174	0000059515	RUA LUIZ GRAIN	00041		PRQ PRAZERES
13175	0000059529	RUA LUIZ GRAIN	00073	FUNDOS	PRQ PRAZERES
13176	0000059531	RUA ARNALDO DA SILVA VIZELA	00002	CASA 2	PRQ PRAZERES
13177	0000059537	RUA ARNALDO DA SILVA VIZELA	00028		PRQ PRAZERES
13178	0000059538	RUA ARNALDO DA SILVA VIZELA	00029		PRQ PRAZERES
13179	0000059546	RUA ARNALDO DA SILVA VIZELA	00066		PRQ PRAZERES
13180	0000059551	RUA ARNALDO DA SILVA VIZELA	00081/00087		PRQ PRAZERES
13181	0000059553	RUA ARNALDO DA SILVA VIZELA	00086		PRQ PRAZERES
13182	0000059554	RUA ARNALDO DA SILVA VIZELA	00091		PRQ PRAZERES
13183	0000059555	RUA ARNALDO DA SILVA VIZELA	00093		PRQ PRAZERES
13184	0000059556	RUA ARNALDO DA SILVA VIZELA	00093	FUNDOS	PRQ PRAZERES
13185	0000059558	RUA ARNALDO DA SILVA VIZELA	00099		PRQ PRAZERES
13186	0000059559	RUA ARNALDO DA SILVA VIZELA	00100		PRQ PRAZERES
13187	0000059564	RUA R	50		PRQ PRAZERES
13188	0000059571	RUA R	102		PRQ PRAZERES
13189	0000059572	RUA R	00108		PRQ PRAZERES
13190	0000059584	RUA R	00242	FUNDOS	PRQ PRAZERES
13191	0000059587	RUA R	268		PRQ PRAZERES
13192	0000059588	RUA R	00272		PRQ PRAZERES
13193	0000059592	RUA T	00021		PRQ PRAZERES
13194	0000059598	RUA U	00007		PRQ PRAZERES
13195	0000059609	RUA V	00014		PRQ PRAZERES
13196	0000059611	RUA V	00018		PRQ PRAZERES
13197	0000059612	RUA V	00021		PRQ PRAZERES
13198	0000059613	RUA V	00021	FUNDOS	PRQ PRAZERES
13199	0000059622	RUA ALCEBIADES DE SOUZA AGUIAR	00026		PRQ SANTO AMARO
13200	0000059662	RUA ADALBERTO DA COSTA REIS	12		PRQ ZUZA MOTA
13201	0000059665	RUA ADALBERTO DA COSTA REIS	23		PRQ ZUZA MOTA
13202	0000059668	RUA ADALBERTO DA COSTA REIS	00022		PRQ ZUZA MOTA
13203	0000059670	RUA ADALBERTO DA COSTA REIS	30		PRQ ZUZA MOTA
13204	0000059674	RUA ADALBERTO DA COSTA REIS	00042		PRQ ZUZA MOTA
13205	0000059679	RUA HILARIO CARVALHO	18		PRQ NITEROI
13206	0000059681	RUA HILARIO CARVALHO	22		PRQ NITEROI
13207	0000059686	RUA HILARIO CARVALHO	31		PRQ NITEROI
13208	0000059700	RUA H	00013		PRQ PRES.VARGAS
13209	0000059708	RUA H	00033		PRQ PRES.VARGAS
13210	0000059709	RUA H	36		PRQ PRES.VARGAS
13211	0000059714	RUA H	00048		PRQ PRES.VARGAS
13212	0000059715	RUA H	00048	CASA 2	PRQ PRES.VARGAS
13213	0000059718	RUA H	00053		PRQ PRES.VARGAS
13214	0000059720	RUA H	57		PRQ PRES.VARGAS
13215	0000059721	RUA H	63		PRQ PRES.VARGAS

13216	0000059723	RUA H	00069		PRQ PRES.VARGAS
13217	0000059731	Av. 03	00028		PRQ NITEROI
13218	0000059738	Av. 03	00043	A	PRQ NITEROI
13219	0000059742	Av. 03	00054		PRQ NITEROI
13220	0000059747	RUA I	00019		PRQ PRES.VARGAS
13221	0000059748	RUA I	00019	CASA 2	PRQ PRES.VARGAS
13222	0000059762	RUA L	23		PRQ NITEROI
13223	0000059772	RUA N	00017		PRQ NITEROI
13224	0000059777	RUA O	00016		PRQ NITEROI
13225	0000059783	RUA 02	00022/00026		PRQ BARAO DO RIO BRANCO
13226	0000059795	RUA FRANCISCO JOSE DUARTE	00018/00020		PRQ SANTOS DUMONT
13227	0000059797	RUA FRANCISCO JOSE DUARTE	00022/00024		PRQ SANTOS DUMONT
13228	0000059799	RUA FRANCISCO JOSE DUARTE	00026/00028		PRQ SANTOS DUMONT
13229	0000059801	RUA FRANCISCO JOSE DUARTE	00030/00032		PRQ SANTOS DUMONT
13230	0000059802	RUA FRANCISCO JOSE DUARTE	00031		PRQ SANTOS DUMONT
13231	0000059803	RUA FRANCISCO JOSE DUARTE	00034/00036		PRQ SANTOS DUMONT
13232	0000059806	RUA FRANCISCO JOSE DUARTE	39		PRQ SANTOS DUMONT
13233	0000059807	RUA FRANCISCO JOSE DUARTE	00042/00044		PRQ SANTOS DUMONT
13234	0000059812	RUA FRANCISCO JOSE DUARTE	51		PRQ SANTOS DUMONT
13235	0000059813	RUA FRANCISCO JOSE DUARTE	00054/00056		PRQ SANTOS DUMONT
13236	0000059814	RUA FRANCISCO JOSE DUARTE	57		PRQ SANTOS DUMONT
13237	0000059815	RUA FRANCISCO JOSE DUARTE	00058/00060		PRQ SANTOS DUMONT
13238	0000059817	RUA FRANCISCO JOSE DUARTE	00063		PRQ SANTOS DUMONT
13239	0000059823	RUA FRANCISCO JOSE DUARTE	00083		PRQ SANTOS DUMONT
13240	0000059827	RUA FRANCISCO JOSE DUARTE	00091		PRQ SANTOS DUMONT
13241	0000059847	RUA FRANCISCO JOSE DUARTE	00142		PRQ SANTOS DUMONT
13242	0000059854	RUA FRANCISCO JOSE DUARTE	00155/00157		PRQ SANTOS DUMONT
13243	0000059859	RUA ALVARO BATISTA	00011/00013		PRQ SANTOS DUMONT
13244	0000059860	RUA ALVARO BATISTA	00015/00017		PRQ SANTOS DUMONT
13245	0000059862	RUA ALVARO BATISTA	00023/00025		PRQ SANTOS DUMONT
13246	0000059864	RUA ALVARO BATISTA	00027/00029		PRQ SANTOS DUMONT
13247	0000059866	RUA ALVARO BATISTA	00031/00033		PRQ SANTOS DUMONT
13248	0000059868	RUA ALVARO BATISTA	00035/00037		PRQ SANTOS DUMONT
13249	0000059871	RUA ALVARO BATISTA	00040		PRQ SANTOS DUMONT
13250	0000059876	RUA ALVARO BATISTA	00051/00053		PRQ SANTOS DUMONT
13251	0000059877	RUA ALVARO BATISTA	52		PRQ SANTOS DUMONT
13252	0000059878	RUA ALVARO BATISTA	00055/00057		PRQ SANTOS DUMONT
13253	0000059879	RUA ALVARO BATISTA	56		PRQ SANTOS DUMONT
13254	0000059880	RUA ALVARO BATISTA	79		PRQ SANTOS DUMONT
13255	0000059881	RUA ALVARO BATISTA	00080		PRQ SANTOS DUMONT
13256	0000059882	RUA ALVARO BATISTA	00083/00085		PRQ SANTOS DUMONT
13257	0000059894	RUA ALVARO BATISTA	00127		PRQ SANTOS DUMONT
13258	0000059896	RUA ALVARO BATISTA	00131/00133		PRQ SANTOS DUMONT
13259	0000059898	RUA ALVARO BATISTA	00135/00137		PRQ SANTOS DUMONT
13260	0000059900	RUA ALVARO BATISTA	00139/00141		PRQ SANTOS DUMONT
13261	0000059902	RUA ALVARO BATISTA	00145		PRQ SANTOS DUMONT
13262	0000059905	RUA ALVARO BATISTA	00150		PRQ SANTOS DUMONT
13263	0000059906	RUA ALVARO BATISTA	151		PRQ SANTOS DUMONT
13264	0000059918	RUA POETA MARIO NEWTON FILHO	00027/00029		PRQ SANTOS DUMONT
13265	0000059923	RUA POETA MARIO NEWTON FILHO	00036		PRQ SANTOS DUMONT

13266	0000059924	RUA POETA MARIO NEWTON FILHO	00039/00041	PRQ DUMONT	SANTOS
13267	0000059925	RUA POETA MARIO NEWTON FILHO	45	PRQ DUMONT	SANTOS
13268	0000059937	RUA POETA MARIO NEWTON FILHO	123	PRQ DUMONT	SANTOS
13269	0000059939	RUA POETA MARIO NEWTON FILHO	00127	PRQ DUMONT	SANTOS
13270	0000059958	RUA MASSAUD CURY	00027	PRQ DUMONT	SANTOS
13271	0000059959	RUA MASSAUD CURY	30	PRQ DUMONT	SANTOS
13272	0000059960	RUA MASSAUD CURY	33	PRQ DUMONT	SANTOS
13273	0000059966	RUA MASSAUD CURY	00074	PRQ DUMONT	SANTOS
13274	0000059967	RUA MASSAUD CURY	00076	PRQ DUMONT	SANTOS
13275	0000059968	RUA MASSAUD CURY	00080	PRQ DUMONT	SANTOS
13276	0000059971	RUA MASSAUD CURY	88	PRQ DUMONT	SANTOS
13277	0000059974	RUA MASSAUD CURY	98	PRQ DUMONT	SANTOS
13278	0000059975	RUA MASSAUD CURY	119	PRQ DUMONT	SANTOS
13279	0000059977	RUA MASSAUD CURY	00123	PRQ DUMONT	SANTOS
13280	0000059979	RUA MASSAUD CURY	00127/00129	PRQ DUMONT	SANTOS
13281	0000059980	RUA MASSAUD CURY	00131	PRQ DUMONT	SANTOS
13282	0000059981	RUA MASSAUD CURY	00135	PRQ DUMONT	SANTOS
13283	0000059982	RUA MASSAUD CURY	00139	PRQ DUMONT	SANTOS
13284	0000059987	RUA SAO JUDAS TADEU	20	PRQ DUMONT	SANTOS
13285	0000059992	RUA SAO JUDAS TADEU	31	PRQ DUMONT	SANTOS
13286	0000059994	RUA SAO JUDAS TADEU	00035	PRQ DUMONT	SANTOS
13287	0000059997	RUA SAO JUDAS TADEU	40	PRQ DUMONT	SANTOS
13288	0000059998	RUA SAO JUDAS TADEU	00043	PRQ DUMONT	SANTOS
13289	0000060001	RUA SAO JUDAS TADEU	00068	PRQ DUMONT	SANTOS
13290	0000060013	RUA CLODOALDO PEIXOTO	13	PRQ DUMONT	SANTOS
13291	0000060015	RUA CLODOALDO PEIXOTO	00016/00018	PRQ DUMONT	SANTOS
13292	0000060021	RUA CLODOALDO PEIXOTO	28	PRQ DUMONT	SANTOS
13293	0000060022	RUA CLODOALDO PEIXOTO	00031	PRQ DUMONT	SANTOS
13294	0000060024	RUA CLODOALDO PEIXOTO	35	PRQ DUMONT	SANTOS
13295	0000060026	RUA CLODOALDO PEIXOTO	39	PRQ DUMONT	SANTOS
13296	0000060040	RUA ALINO TAVARES DE MIRANDA	00016	PRQ DUMONT	SANTOS
13297	0000060041	RUA ANTONIO MARTINS COUTINHO	00001	PRQ DUMONT	SANTOS
13298	0000060042	RUA ANTONIO MARTINS COUTINHO	00002/00006	PRQ DUMONT	SANTOS
13299	0000060044	RUA ANTONIO MARTINS COUTINHO	00008/00010	PRQ DUMONT	SANTOS
13300	0000060046	RUA ANTONIO MARTINS COUTINHO	00012	PRQ DUMONT	SANTOS
13301	0000060048	RUA ANTONIO MARTINS COUTINHO	00016/00020	PRQ DUMONT	SANTOS
13302	0000060049	RUA ANTONIO MARTINS COUTINHO	00021	PRQ DUMONT	SANTOS
13303	0000060053	RUA ANTONIO MARTINS COUTINHO	00031	PRQ DUMONT	SANTOS
13304	0000060055	RUA ANTONIO MARTINS COUTINHO	00035	PRQ DUMONT	SANTOS
13305	0000060062	RUA ANTONIO MARTINS COUTINHO	72	PRQ DUMONT	SANTOS
13306	0000060064	RUA ANTONIO MARTINS COUTINHO	00076	PRQ DUMONT	SANTOS
13307	0000060072	RUA ANTONIO MARTINS COUTINHO	00100	PRQ DUMONT	SANTOS
13308	0000060073	RUA ANTONIO MARTINS COUTINHO	00100	PRQ DUMONT	CASA 1
13309	0000060101	RUA EMIGIDIO R.DAS DORES	00056/00060	PRQ DUMONT	SANTOS
13310	0000060109	RUA EMIGIDIO R.DAS DORES	00120/00122	PRQ DUMONT	SANTOS
13311	0000060110	RUA EMIGIDIO R.DAS DORES	00124/00126	PRQ DUMONT	SANTOS
13312	0000060130	RUA GENARO BASTOS	14	PRQ SAO DOMINGOS	

13313	0000060131	RUA GENARO BASTOS	12		PRQ SAO DOMINGOS
13314	0000060132	RUA GENARO BASTOS	00015		PRQ SAO DOMINGOS
13315	0000060134	RUA GENARO BASTOS	19		PRQ SAO DOMINGOS
13316	0000060137	RUA GENARO BASTOS	00024/00026		PRQ SAO DOMINGOS
13317	0000060146	RUA GENARO BASTOS	43		PRQ SAO DOMINGOS
13318	0000060148	RUA GENARO BASTOS	00048		PRQ SAO DOMINGOS
13319	0000060149	RUA GENARO BASTOS	00048	CASA 1	PRQ SAO DOMINGOS
13320	0000060150	RUA GENARO BASTOS	00048	FUNDOS	PRQ SAO DOMINGOS
13321	0000060152	RUA GENARO BASTOS	00053		PRQ SAO DOMINGOS
13322	0000060153	RUA GENARO BASTOS	00053	CASA 2	PRQ SAO DOMINGOS
13323	0000060154	RUA GENARO BASTOS	00055		PRQ SAO DOMINGOS
13324	0000060157	RUA GENARO BASTOS	67		PRQ SAO DOMINGOS
13325	0000060160	RUA GENARO BASTOS	00078		PRQ SAO DOMINGOS
13326	0000060161	RUA GENARO BASTOS	00078	CASA 2	PRQ SAO DOMINGOS
13327	0000060163	RUA GENARO BASTOS	91		PRQ SAO DOMINGOS
13328	0000060164	RUA GENARO BASTOS	00095		PRQ SAO DOMINGOS
13329	0000060166	RUA PASTOR GONCALVES ROCHA	00001/00005		PRQ SAO DOMINGOS
13330	0000060167	RUA PASTOR GONCALVES ROCHA	00009		PRQ SAO DOMINGOS
13331	0000060168	RUA PASTOR GONCALVES ROCHA	13		PRQ SAO DOMINGOS
13332	0000060169	RUA PASTOR GONCALVES ROCHA	00015		PRQ SAO DOMINGOS
13333	0000060170	RUA PASTOR GONCALVES ROCHA	16		PRQ SAO DOMINGOS
13334	0000060171	RUA PASTOR GONCALVES ROCHA	00019		PRQ SAO DOMINGOS
13335	0000060172	RUA PASTOR GONCALVES ROCHA	20		PRQ SAO DOMINGOS
13336	0000060174	RUA PASTOR GONCALVES ROCHA	00024		PRQ SAO DOMINGOS
13337	0000060177	RUA PASTOR GONCALVES ROCHA	00032		PRQ SAO DOMINGOS
13338	0000060178	RUA PASTOR GONCALVES ROCHA	33		PRQ SAO DOMINGOS
13339	0000060179	RUA PASTOR GONCALVES ROCHA	36		PRQ SAO DOMINGOS
13340	0000060182	RUA PASTOR GONCALVES ROCHA	40		PRQ SAO DOMINGOS
13341	0000060191	RUA PASTOR GONCALVES ROCHA	56		PRQ SAO DOMINGOS
13342	0000060193	RUA PASTOR GONCALVES ROCHA	62		PRQ SAO DOMINGOS
13343	0000060195	RUA PASTOR GONCALVES ROCHA	00066		PRQ SAO DOMINGOS
13344	0000060197	RUA PASTOR GONCALVES ROCHA	70		PRQ SAO DOMINGOS
13345	0000060199	RUA PASTOR GONCALVES ROCHA	72		PRQ SAO DOMINGOS
13346	0000060203	RUA PASTOR GONCALVES ROCHA	83		PRQ SAO DOMINGOS
13347	0000060209	RUA PASTOR GONCALVES ROCHA	00102		PRQ SAO DOMINGOS
13348	0000060210	RUA PASTOR GONCALVES ROCHA	00102	CASA 2	PRQ SAO DOMINGOS
13349	0000060212	RUA PASTOR GONCALVES ROCHA	00106		PRQ SAO DOMINGOS
13350	0000060218	RUA JOSE MANOEL DA SILVA	00143/00145		PRQ SAO DOMINGOS
13351	0000060220	RUA JOSE MANOEL DA SILVA	165		PRQ SAO DOMINGOS
13352	0000060224	RUA E	00008		PRQ SAO DOMINGOS
13353	0000060225	RUA E	00008	CASA 1	PRQ SAO DOMINGOS
13354	0000060226	RUA E	12		PRQ SAO DOMINGOS
13355	0000060231	RUA WALDY RODRIGUES MORAES	16		PRQ SAO JOSE
13356	0000060233	RUA WALDY RODRIGUES MORAES	00018		PRQ SAO JOSE
13357	0000060234	RUA WALDY RODRIGUES MORAES	19		PRQ SAO JOSE
13358	0000060236	RUA WALDY RODRIGUES MORAES	22	CASA 1	PRQ SAO JOSE
13359	0000060237	RUA WALDY RODRIGUES MORAES	25		PRQ SAO JOSE
13360	0000060238	RUA WALDY RODRIGUES MORAES	26		PRQ SAO JOSE
13361	0000060239	RUA WALDY RODRIGUES MORAES	27		PRQ SAO JOSE
13362	0000060245	RUA WALDY RODRIGUES MORAES	41		PRQ SAO JOSE
13363	0000060253	RUA WALDY RODRIGUES MORAES	00052		PRQ SAO JOSE
13364	0000060254	RUA WALDY RODRIGUES MORAES	00052	CASA 1	PRQ SAO JOSE
13365	0000060260	RUA WALDY RODRIGUES MORAES	00062		PRQ SAO JOSE
13366	0000060261	RUA WALDY RODRIGUES MORAES	00062	CASA 1	PRQ SAO JOSE
13367	0000060263	RUA WALDY RODRIGUES MORAES	66		PRQ SAO JOSE
13368	0000060266	RUA WALDY RODRIGUES MORAES	70		PRQ SAO JOSE
13369	0000060268	RUA WALDY RODRIGUES MORAES	00076		PRQ SAO JOSE
13370	0000060269	RUA WALDY RODRIGUES MORAES	00076	CASA 02	PRQ SAO JOSE

13371	000060270	RUA WALDY RODRIGUES MORAES	78		PRQ SAO JOSE
13372	000060272	RUA WALDY RODRIGUES MORAES	82		PRQ SAO JOSE
13373	000060274	RUA WALDY RODRIGUES MORAES	86	00088	PRQ SAO JOSE
13374	000060281	RUA WALDY RODRIGUES MORAES	98		PRQ SAO JOSE
13375	000060285	RUA WALDY RODRIGUES MORAES	106		PRQ SAO JOSE
13376	000060290	RUA WALDY RODRIGUES MORAES	00114		PRQ SAO JOSE
13377	000060295	RUA WALDY RODRIGUES MORAES	00123		PRQ SAO JOSE
13378	000060302	RUA F	00002/00004		PRQ SAO JOSE
13379	000060303	RUA F	00006/00008		PRQ SAO JOSE
13380	000060305	RUA F	00010/00012		PRQ SAO JOSE
13381	000060307	RUA F	00014/00016		PRQ SAO JOSE
13382	000060308	RUA F	00018/00020		PRQ SAO JOSE
13383	000060310	RUA F	00022/00024		PRQ SAO JOSE
13384	000060312	RUA F	00026/00028		PRQ SAO JOSE
13385	000060314	RUA F	00030/00032		PRQ SAO JOSE
13386	000060315	RUA F	00034/00036		PRQ SAO JOSE
13387	000060317	RUA F	00038/00040		PRQ SAO JOSE
13388	000060319	RUA F	00042/00044		PRQ SAO JOSE
13389	000060320	RUA F	00046/00048		PRQ SAO JOSE
13390	000060321	RUA F	00050		PRQ SAO JOSE
13391	000060326	RUA GUARANA DE BARROS,DR.	00026		PRQ SAO JOSE
13392	000060327	RUA GUARANA DE BARROS,DR.	00026	CASA 1	PRQ SAO JOSE
13393	000060329	RUA GUARANA DE BARROS,DR.	34		PRQ SAO JOSE
13394	000060347	RUA ORBILIO DUARTE CRESPO	22		PRQ SAO SILVESTRE
13395	000060360	RUA ORBILIO DUARTE CRESPO	00078/00082		PRQ SAO SILVESTRE
13396	000060361	RUA ORBILIO DUARTE CRESPO	00079		PRQ SAO SILVESTRE
13397	000060364	RUA ORBILIO DUARTE CRESPO	87	CASA 1	PRQ SAO SILVESTRE
13398	000060366	RUA ORBILIO DUARTE CRESPO	00094		PRQ SAO SILVESTRE
13399	000060369	RUA ORBILIO DUARTE CRESPO	103		PRQ SAO SILVESTRE
13400	000060372	RUA ORBILIO DUARTE CRESPO	110		PRQ SAO SILVESTRE
13401	000060373	RUA ORBILIO DUARTE CRESPO	113		PRQ SAO SILVESTRE
13402	000060374	RUA ORBILIO DUARTE CRESPO	114		PRQ SAO SILVESTRE
13403	000060375	RUA ORBILIO DUARTE CRESPO	00117		PRQ SAO SILVESTRE
13404	000060377	RUA ORBILIO DUARTE CRESPO	123		PRQ SAO SILVESTRE
13405	000060383	RUA ORBILIO DUARTE CRESPO	162		PRQ SAO SILVESTRE
13406	000060384	RUA ORBILIO DUARTE CRESPO	00165		PRQ SAO SILVESTRE
13407	000060404	RUA ORBILIO DUARTE CRESPO	232		PRQ SAO SILVESTRE
13408	000060408	RUA ORBILIO DUARTE CRESPO	00263		PRQ SAO SILVESTRE
13409	000060409	RUA ORBILIO DUARTE CRESPO	00264/00270		PRQ SAO SILVESTRE
13410	000060413	RUA ELIEZER BARCELOS	00008		PRQ SAO SILVESTRE
13411	000060421	RUA ELIEZER BARCELOS	00040		PRQ SAO SILVESTRE
13412	000060423	RUA ELIEZER BARCELOS	00047		PRQ SAO SILVESTRE
13413	000060424	RUA ELIEZER BARCELOS	00047	CASA 2	PRQ SAO SILVESTRE
13414	000060425	RUA ELIEZER BARCELOS	52		PRQ SAO SILVESTRE
13415	000060428	RUA ELIEZER BARCELOS	00058		PRQ SAO SILVESTRE
13416	000060434	RUA 05	00002/00006		PRQ SAO SILVESTRE
13417	000060442	RUA ANTONIO MEDEIROS	00011		PRQ SAO SILVESTRE
13418	000060452	RUA ANTONIO MEDEIROS	00042		PRQ SAO SILVESTRE
13419	000060455	RUA ANTONIO MEDEIROS	00051		PRQ SAO SILVESTRE
13420	000060460	RUA MIGUEL CAIAFA BALBI	15		PRQ.SUMARE
13421	000060462	RUA MIGUEL CAIAFA BALBI	23		PRQ.SUMARE
13422	000060464	RUA MIGUEL CAIAFA BALBI	00025	CASA 1	PRQ.SUMARE
13423	000060466	RUA MIGUEL CAIAFA BALBI	00033	CASA 1	PRQ.SUMARE
13424	000060467	RUA MIGUEL CAIAFA BALBI	00037		PRQ.SUMARE
13425	000060468	RUA MIGUEL CAIAFA BALBI	00037	CASA 1	PRQ.SUMARE
13426	000060484	RUA NAZIRO JORGE HADDAD	00094		URURAI
13427	000060490	RUA NAZIRO JORGE HADDAD	00132		URURAI
13428	000060492	RUA NAZIRO JORGE HADDAD	00136		URURAI
13429	000060495	RUA JOSE MARIA DA CRUZ CAMPISTA,DR.	00020		URURAI
13430	000060500	RUA JOSE MARIA DA CRUZ CAMPISTA,DR.	00038		URURAI
13431	000060503	RUA JOSE MARIA DA CRUZ CAMPISTA,DR.	00071		URURAI
13432	000060504	RUA JOSE MARIA DA CRUZ CAMPISTA,DR.	00070		URURAI
13433	000060505	RUA JOSE MARIA DA CRUZ CAMPISTA,DR.	00070	CASA 1	URURAI
13434	000060507	RUA JOSE MARIA DA CRUZ CAMPISTA,DR.	00076/00080		URURAI
13435	000060508	RUA JOSE MARIA DA CRUZ CAMPISTA,DR.	00082		URURAI
13436	000060509	RUA JOSE MARIA DA CRUZ CAMPISTA,DR.	00101		URURAI
13437	000060511	RUA JOSE MARIA DA CRUZ CAMPISTA,DR.	00115		URURAI
13438	000060512	RUA JOSE MARIA DA CRUZ CAMPISTA,DR.	00115	FUNDOS	URURAI
13439	000060517	RUA HAROLDO MACHADO	00049		URURAI
13440	000060524	RUA HAROLDO MACHADO	00079		URURAI

13441	000060534	RUA HAROLDO MACHADO	00151		URURAI
13442	000060535	RUA AMERICO ALVES DA SILVA	00036		URURAI
13443	000060537	RUA AMERICO ALVES DA SILVA	00040		URURAI
13444	000060542	RUA AMERICO ALVES DA SILVA	00074		URURAI
13445	000060543	RUA AMERICO ALVES DA SILVA	00095		URURAI
13446	000060544	RUA AMERICO ALVES DA SILVA	00102		URURAI
13447	000060546	RUA VICENTE VASCONCELOS	00021		URURAI
13448	000060547	RUA VICENTE VASCONCELOS	00020		URURAI
13449	000060548	RUA VICENTE VASCONCELOS	00027		URURAI
13450	000060549	RUA VICENTE VASCONCELOS	00026		URURAI
13451	000060550	RUA VICENTE VASCONCELOS	00053		URURAI
13452	000060552	RUA VICENTE VASCONCELOS	00059		URURAI
13453	000060553	RUA VICENTE VASCONCELOS	00060		URURAI
13454	000060557	RUA VICENTE VASCONCELOS	00090		URURAI
13455	000060558	RUA VICENTE VASCONCELOS	00096		URURAI
13456	000060559	RUA VICENTE VASCONCELOS	00099		URURAI
13457	000060565	RUA VICENTE VASCONCELOS	00124		URURAI
13458	000060566	RUA VICENTE VASCONCELOS	00133		URURAI
13459	000060567	RUA VICENTE VASCONCELOS	00130		URURAI
13460	000060572	RUA VICENTE VASCONCELOS	00149		URURAI
13461	000060573	RUA VICENTE VASCONCELOS	00148		URURAI
13462	000060574	RUA PAULO CESAR DE B.FARIA	00001		URURAI
13463	000060575	RUA PAULO CESAR DE B.FARIA	00015		URURAI
13464	000060577	RUA PAULO CESAR DE B.FARIA	00025		URURAI
13465	000060578	RUA PAULO CESAR DE B.FARIA	00035		URURAI
13466	000060584	RUA RUBENS DE ALMEIDA GUSMAO	00026		URURAI
13467	000060585	RUA RUBENS DE ALMEIDA GUSMAO	00039		URURAI
13468	000060588	RUA RUBENS DE ALMEIDA GUSMAO	00040		URURAI
13469	000060589	RUA RUBENS DE ALMEIDA GUSMAO	00051		URURAI
13470	000060592	RUA RUBENS DE ALMEIDA GUSMAO	00057		URURAI
13471	000060594	RUA RUBENS DE ALMEIDA GUSMAO	00061		URURAI
13472	000060595	RUA RUBENS DE ALMEIDA GUSMAO	00056		URURAI
13473	000060596	RUA RUBENS DE ALMEIDA GUSMAO	00065		URURAI
13474	000060599	RUA RUBENS DE ALMEIDA GUSMAO	00068		URURAI
13475	000060601	RUA RUBENS DE ALMEIDA GUSMAO	00076		URURAI
13476	000060602	RUA RUBENS DE ALMEIDA GUSMAO	00083		URURAI
13477	000060603	RUA RUBENS DE ALMEIDA GUSMAO	00080		URURAI
13478	000060605	RUA RUBENS DE ALMEIDA GUSMAO	00084		URURAI
13479	000060608	RUA RUBENS DE ALMEIDA GUSMAO	00103		URURAI
13480	000060609	RUA RUBENS DE ALMEIDA GUSMAO	00107		URURAI
13481	000060610	RUA RUBENS DE ALMEIDA GUSMAO	00107	CASA 02	URURAI
13482	000060614	RUA RUBENS DE ALMEIDA GUSMAO	00114		URURAI
13483	000060617	RUA RUBENS DE ALMEIDA GUSMAO	00135		URURAI
13484	000060618	RUA RUBENS DE ALMEIDA GUSMAO	00126		URURAI
13485	000060622	RUA RUBENS DE ALMEIDA GUSMAO	00149		URURAI
13486	000060624	RUA RUBENS DE ALMEIDA GUSMAO	00148		URURAI
13487	000060625	RUA RUBENS DE ALMEIDA GUSMAO	00155		URURAI
13488	000060628	RUA RUBENS DE ALMEIDA GUSMAO	00156		URURAI
13489	000060629	RUA RUBENS DE ALMEIDA GUSMAO	00165		URURAI
13490	000060630	RUA RUBENS DE ALMEIDA GUSMAO	00165	FUNDOS	URURAI
13491	000060631	RUA RUBENS DE ALMEIDA GUSMAO	00171		URURAI
13492	000060632	RUA RUBENS DE ALMEIDA GUSMAO	00173		URURAI
13493	000060637	RUA RUBENS DE ALMEIDA GUSMAO	00178		URURAI
13494	000060638	RUA RUBENS DE ALMEIDA GUSMAO	00184		URURAI
13495	000060646	RUA RUBENS DE ALMEIDA GUSMAO	00203		URURAI
13496	000060653	RUA ANISIO ALVES PEREIRA	20		PRQ VISCONDE
13497	000060665	RUA ANISIO ALVES PEREIRA	00044		PRQ VISCONDE
13498	000060668	RUA ANISIO ALVES PEREIRA	70		PRQ VISCONDE
13499	000060670	RUA ANISIO ALVES PEREIRA	72		PRQ VISCONDE
13500	000060682	RUA ANISIO ALVES PEREIRA	00096		PRQ VISCONDE

Secretaria Mun. de Obras e Infraestrutura

PORTARIA Nº 031/2024

DISPÕE SOBRE A DESIGNAÇÃO DE FISCAIS DE CONTRATO, REFERENTE AO CONTRATO Nº 086/2024, CELEBRADO ENTRE O MUNICÍPIO DE CAMPOS DOS GOYTACAZES E A SOCIEDADE EMPRESÁRIA ESPERANÇA TECNOLOGIA COMÉRCIO E SERVIÇOS LTDA.

O SECRETÁRIO DE OBRAS E INFRAESTRUTURA do Município de Campos dos Goytacazes, Estado do Rio de Janeiro, no uso de suas atribuições legais, e

CONSIDERANDO que o art. 67 da Lei nº 8.666/93 determina que "a execução do contrato deverá ser acompanhada e fiscalizada por um representante da Administração, especialmente designado";

CONSIDERANDO que nos termos do art. 73 da Lei de Licitações, caberá aos responsáveis pelo acompanhamento e fiscalização o contrato o seu recebimento, provisório ou definitivo, mediante termo circunstanciado;

CONSIDERANDO as disposições do Decreto Municipal nº 304/2013, que "institui normas sobre a gestão e fiscalização de contratos no âmbito da Administração Direta e Indireta do Município de Campos dos Goytacazes";

CONSIDERANDO, enfim, que a Lei nº 8.344/2013, ao tratar da estrutura da Administração Municipal, nos incisos I e VI do art. 26, estabeleceu que compete à Secretaria Municipal de Obras e Infraestrutura "planejar, operacionalizar e executar a política de obras públicas no Município" e "fiscalizar as obras executadas por empresas contratadas pelo Município".

RESOLVE:

Art. 1º. Designar os servidores MARCELO FREITAS NETO, FISCAL DE OBRAS E URBANISMO, matrícula nº 34.362, e ALEX SANDRO FERNANDES, TÉCNICO EM EDIFICAÇÕES, matrícula nº 13.761 para atuarem como **Fiscais de Contrato**, no que se refere ao Contrato nº 086/2024, entabulado entre o Município de Campos dos Goytacazes e a sociedade empresária ESPERANÇA TECNOLOGIA COMÉRCIO E SERVIÇOS LTDA, tendo por objeto "Obra de Reforma da Unidade Básica de Saúde Morangaba – Rua Rio Preto, S/N – Morangaba – Campos dos Goytacazes/RJ."

Art. 2º. Esta Portaria entra em vigor na data de sua publicação, com efeitos administrativos a partir de 18 de junho de 2024.

Art. 3º. Publique-se, dê-se ciência e cumpra-se.

Campos dos Goytacazes, 18 de junho de 2024.

FABRÍCIO VIANA RIBEIRO
SECRETÁRIO MUNICIPAL DE OBRAS E INFRAESTRUTURA
Matrícula nº 41.617

(PUBLICADO POR OMISSÃO)

Secretaria Municipal de Saúde

PREFEITURA MUNICIPAL DE CAMPOS DOS GOYTACAZES

SECRETARIA MUNICIPAL DE SAÚDE

EXTRATO DO CONTRATO

Processo nº 2022.045.000298-3-PR
Pregão Presencial nº 015/2022
Contrato nº 0129/2024

Empresa Contratada: **OXI GASES LTDA.**
CNPJ: 36.279.784/0001-86

Objeto: Aquisição de oxigênio medicinal, com locação de cilindros, visando atender a demanda da Secretaria Municipal de Saúde de Campos dos Goytacazes/RJ.
Valor: R\$ 524.450,00 (quinhentos e vinte e quatro mil e quatrocentos e cinquenta reais).
Prazo contratual: 04 (quatro) meses.
Data da Assinatura: 25/07/2024

Campos dos Goytacazes, 25 de julho de 2024.

Paulo Roberto Hirano
Secretário Municipal de Saúde
Matrícula nº. 40.407

Secretaria Mun. de Desenvolvimento Humano e Social

PORTARIA SMDHS Nº 199/2024

O Município de Campos dos Goytacazes, Estado do Rio de Janeiro através da Secretaria Municipal de Desenvolvimento Humano e Social, no uso de suas atribuições legais,

CONSIDERANDO o Decreto Municipal nº 304/2013 que institui normas sobre gestão e fiscalização de contratos no âmbito da Administração Direta e Indireta no Município de Campos dos Goytacazes, que estabelece ao Secretário Municipal indicar o fiscal substituto para cada contrato sob sua responsabilidade,

RESOLVE:

Art.1º **NOMEAR** o Servidor Joilson Ventura, matrícula nº 40.527, Gerente do Fundo Municipal dos Direitos do Idoso, para atuar como **GESTOR DE CONTRATO** e, Carlos Augusto Faria de Souza, matrícula nº 40.622, Chefe de Divisão dos Clubes da Terceira Idade, para atuar como **FISCAL DE CONTRATO**, no que se refere ao contrato nº 0064/2024 - Objeto: **Termo de Reconhecimento de Dívida que tem por objeto o pagamento dos alugueis oriundos do contrato de locação nº 034L/2022, processo nº 2022.129.000033-5-PR, referente ao período de 12/05/2022 a 11/05/2023, da locação do terreno e de construção existente situado à Rua Margem do Asfalto, s/nº - Conselheiro Josino, Campos dos Goytacazes/RJ, onde funciona o CLUBE DA TERCEIRA IDADE.**

Art.2º Esta Portaria entrará em vigência na data de sua publicação.

Campos dos Goytacazes-RJ, 12 de agosto de 2024.

ALINE MARIA SAMPAIO CORDEIRO GIOVANNINI
Matrícula nº 26.745
Secretária Municipal de Desenvolvimento Humano e Social

PORTARIA SMDHS Nº 204/2024

O Município de Campos dos Goytacazes, Estado do Rio de Janeiro através do Fundo Municipal de Assistência Social, no uso de suas atribuições legais,

CONSIDERANDO o Decreto Municipal nº 304/2013 que institui normas sobre gestão e fiscalização de contratos no âmbito da Administração Direta e Indireta no Município de Campos dos Goytacazes, que estabelece ao Secretário Municipal indicar os gestores para cada contrato sob sua responsabilidade,

RESOLVE:

Art.1º Nomear a Servidora **Marcélia Cardoso Alves Anda**, matrícula nº 19.670, Diretora de Proteção Social Básica, para atuar como **GESTOR DE CONTRATO**, e a Servidora **Rosângela Pereira Marvila**, matrícula nº 41.629, Diretor de Proteção Social Especial, para atuar como **FISCAL DE CONTRATO**, no que se refere ao 1º termo aditivo de renovação Contratual ao Contrato de nº 0083/2023 - Processo nº 2023.021.000199-2-PR - Objeto: O objeto do presente é a renovação contratual pelo período de 12 (doze) meses relativo à adesão à ata de registro de preço nº 001/2023, vinculada ao Pregão Eletrônico nº 001/2023, do Instituto de Psiquiatria da Universidade Federal do Rio de Janeiro para contratação de empresa especializada para eventual prestação de serviços de alimentação e nutrição em razão da necessidade de atendimento da distribuição das refeições para atender aos equipamentos e serviços ofertados pela Secretaria Municipal de desenvolvimento Humano e Social.

Art.2º Esta Portaria entrará em vigência na data de sua publicação.

Campos dos Goytacazes-RJ, 20 de agosto de 2024.

ALINE MARIA SAMPAIO CORDEIRO GIOVANNINI
Matrícula nº 26.745
Secretária Municipal de Desenvolvimento Humano e Social

1º TERMO ADITIVO DE RENOVAÇÃO CONTRATUAL AO CONTRATO DE Nº 0083/2023.

1º TERMO ADITIVO DE RENOVAÇÃO CONTRATUAL AO CONTRATO DE Nº 0083/2023.
PROCESSO Nº 2023.021.000199-2-PR
ADESÃO A ATA DE REGISTRO DE PREÇO Nº 001/2023, VINCULADA AO PREGÃO ELETRÔNICO Nº 001/2023, DO INSTITUTO DE PSQUIATRIA DA UNIVERSIDADE FEDERAL DO RIO DE JANEIRO.
CONTRATADA: MENDES DOS SANTOS REFEIÇÕES COLETIVAS E SERVIÇOS LTDA.
CNPJ/MF: 04.375.510/0001-02
OBJETO: O OBJETO DO PRESENTE É A RENOVAÇÃO CONTRATUAL PELO PERÍODO DE 12 (DOZE) MESES RELATIVO À ADESÃO À ATA DE REGISTRO DE PREÇO Nº 001/2023, VINCULADA AO PREGÃO ELETRÔNICO Nº 001/2023, DO INSTITUTO DE PSQUIATRIA DA UNIVERSIDADE FEDERAL DO RIO DE JANEIRO PARA CONTRATAÇÃO DE EMPRESA ESPECIALIZADA PARA EVENTUAL PRESTAÇÃO DE SERVIÇOS DE ALIMENTAÇÃO E NUTRIÇÃO EM RAZÃO DA NECESSIDADE DE ATENDIMENTO DA DISTRIBUIÇÃO DAS REFEIÇÕES PARA ATENDER AOS EQUIPAMENTOS E SERVIÇOS OFERTADOS PELA SECRETARIA MUNICIPAL DE DESENVOLVIMENTO HUMANO E SOCIAL.
PRAZO CONTRATUAL: 24 (VINTE E QUATRO) MESES.
VALOR GLOBAL: R\$ 1.953.350,00 (UM MILHÃO, NOVECENTOS E CINQUENTA E TRÊS MIL, TREZENTOS E CINQUENTA REAIS).
FORMA DE PAGAMENTO: ATÉ O 30º (TRIGÉSIMO) DIA, A PARTIR DA DATA DA APRESENTAÇÃO DA NOTA FISCAL.
DATA DA ASSINATURA DO CONTRATO: 20/08/2024.
CAMPOS DOS GOYTACAZES-RJ, 20 DE AGOSTO DE 2024.

ALINE MARIA SAMPAIO CORDEIRO GIOVANNINI
Secretária Municipal de Desenvolvimento Humano e Social
Matrícula nº 26.745

CONSELHO MUNICIPAL DE ASSISTÊNCIA SOCIAL DE CAMPOS DOS GOYTACAZES - CMAS

ATA DA REUNIÃO ORDINÁRIA DO CONSELHO MUNICIPAL DE ASSISTÊNCIA SOCIAL DE CAMPOS DOS GOYTACAZES - CMAS

Aos 26 (vinte e seis) dias do mês Julho de 2024, realizou-se, a reunião ordinária do Conselho Municipal de Assistência Social de Campos dos Goytacazes - CMAS. O presidente sr. Renato Gonçalves iniciou a reunião dando boas-vindas a todos e solicitou que os conselheiros da Sociedade Civil se reunissem na sala do Conselho para conversarem sobre os candidatos a vice presidente do Conselho. Com o retorno dos conselheiros da Sociedade Civil ao auditório, o presidente apresenta a pauta do dia e passa ao primeiro ponto **1. Leitura e aprovação das atas anteriores:** Aprovadas pelos conselheiros presentes. **2. Posse dos novos conselheiros para o biênio de 2024/2025** eleitos em fórum próprio e chama cada um para receber o certificado de posse como Conselheiros titulares e suplentes do Conselho Municipal da Assistência Social. São eles: Secretaria Municipal de Desenvolvimento Humano e Social - Titular: Mericely Bastos Vilela e Suplente: Aline Maria Sampaio Cordeiro Giovannini; Secretaria Municipal de Transparência e Controle: Titular: Edimar Rodrigues de Alvarenga Suplente: Alcyon de Oliveira Júnior; Secretaria de Defesa Civil: Titular Josimar Silva Tavares Suplente Luana Rodrigues da Silva; Secretaria Municipal de Educação Ciência e Tecnologia/ SMDHS Titular Franceline da Silva de Assis Levino Suplente: Mylene Gomes do Nascimento; Secretaria Municipal de Governo: Titular: Danielle Nascimento Guimarães Suplente: Greiciani da Silva Cruz Simen; Secretaria Municipal de qualificação e Emprego Titular: Marcelo Mérida Aguiar Suplente Carlos Antônio Guimarães Basílio; Secretaria Municipal de Saúde / SMDHS : Titular Marcélia Alves Anda Suplente Rosângela Pereira Marvila; Secretaria Municipal de Planejamento Urbano, Mobilidade e Meio Ambiente : Titular: Gisele Nunes Martins Duncam Viana Suplente: Roger Rangel Coutinho; Fundação Municipal da Infância e Juventude: Titular André Luis Pereira Leandro Suplente Carla Luiza Marinho de Brito; Empresa Municipal de Habitação - EMHAB: Titular Claudius Marcelo Areas Alves Suplente: Jerusa Raquel dos Santos Ferreira. Representantes da sociedade civil : Centro Juvenil São Pedro Titular - Renato Gonçalves dos Santos; Instituto Profissional São Jose Suplente - Elson da Silva Leal; APAPE Titular Paula Batista Amaral de Souza Obra do Salvador Suplente - Mariana Custódio Silva; APAE Titular - Merilene Lopes Barreto; CIEE Suplente - Leticia Azeredo Machado de Oliveira; CRP Titular - Luciana Fernandes Caldas Meira Suplente - Cleide Neves de Aquino; OAB Titular - Rubens de Souza Gomes Neto ; Suplente - Sara Rocha Ferreira UFF Titular: Valter Martins Suplente: Marilene Gonçalves Parente; Movimento Negro Unificado Titular - Marlyane Rogério da Conceição Suplente - Jaqueline Fernandes Francisco; USUÁRIO APAPE Titular Norma Sueli Rosa Suplente - Silvana Carlos Dos Santos; USUÁRIO APOE Titular Heverton Ribeiro de Carvalho Suplente - Marco Nascimento da Silva; USUÁRIO. Manoel Cartucho Titular: José Vagner de Souza Costa Suplente: Bárbara Bento Rodrigues. Foram empossados também a Conselheira Mericely Bastos Vilella e o Conselheiro Renato Gonçalves eleitos respectivamente neste dia como presidente e vice presidente do Conselho pra o biênio 2024/2025. Após a posse dos novos conselheiros o presidente convida para fazer parte da mesa a nova presidente do Conselho Mericely Bastos e passa a ler a pauta do dia. **03. Apresentação da minuta de projeto da reestruturação da lei do Conselho:** O Presidente falou que surgiram outras resoluções do Conselho Nacional apontando algumas modificações do ponto de vista do funcionamento dos Conselhos. Falou ainda que o a eleição da Sociedade civil foi realizada na legislação vigente, porém há a necessidade de adequação por isso o presidente propõe uma nova composição da comissão por conta da mudança de conselheiros e para que assim possam se reunir e fazer as considerações necessárias na minuta e traga um parecer para que seja apreciada e aprovada em plenária. Sugeriu um prazo até dezembro para realizar todo o trabalho da comissão e passa a eleição desta comissão especial. **4- Resolução sobre o uso do carro pelos usuários** - o presidente leu a resolução 15/ 2024. O presidente enfatizou o artigo 4 da resolução que diz: Art. 4º - Fica garantido o transporte com o veículo do CMAS, dos

conselheiros do seguimento de usuários que dele necessitem para comparecerem às sessões do Plenário, ou a qualquer outra atividade do CMAS bastando para isso que solicitem o serviço a Secretaria Executiva que ficará responsável pelo agendamento e planejamento do serviço e explicou a necessidade desta resolução para garantir a participação dos usuários. **5- Informas das comissões** - Passou-se então a escolha dos conselheiros que irão compor as **comissões permanentes e especiais do CMAS**, ficando assim cada uma delas: Comissão de Política: Poder Público: Aline Maria Sampaio Cordeiro Giovanniini, Mericelly Bastos Vilela Sociedade Civil: Marlyane Rogério da Conceição, Bárbara Bento Rodrigues, Técnico de Referência: Flávia Soares Alves Reis. Comissão de Normas: Poder Público: Edimar Rodrigues de Alvarenga, Danielle Nascimento Guimarães Sociedade Civil: Elson da Silva Leal Merilane Lopes Barreto. Comissão de Orçamento e Financiamento: Poder Público Claudius Marcelo Areas Alves, Luana Rodrigues da Silva; Sociedade Civil: Luciana Fernandes Caldas Meira, Mariana Custódio Silva; Comissão de Fiscalização: Poder Público: Jerusa Raquel dos Santos Ferreira, Gisele Nunes Martins Duncan Viana Sociedade Civil: José Wagner de Souza Costa, Heverton Ribeiro de Carvalho. Comissões especiais: Comissão do Fórum dos trabalhadores- Luciana Caldas Meire Caldas. Comissão Intersetorial do Bolsa Família **Comissão de Intersetorial do Programa Bolsa Família**- Marcélia Alves Anda, Renato Gonçalves dos Santos, Paula Batista Amaral de Souza, Mericelly Bastos Vilela, Valtter Martins **Comissão do Fórum dos Trabalhadores** Luciana Fernandes Caldas Meire, Cleide Neves de Aquino, Sara Rocha Ferreira, Renato Gonçalves dos Santos, Leticia Azeredo Machado de Oliveira, Marlyane Rogério da Conceição, Paula Batista Amaral de Souza. Logo após o presidente chama a equipe técnica do CMAS e apresenta a aos novos conselheiros. Fala sobre a disponibilidade da equipe durante a semana na sala do CMAS. A nova presidente apresentou a ainda a Assistente Social Camila que fará parte da equipe técnica do Conselho. O presidente Renato falou ainda sobre uma capacitação para os conselheiros feita pela Dra. Ketenen, que tem disponibilizado um material que apresentou no fórum e solicitou que a secretaria agendasse o dia. Foi falado ainda sobre uma capacitação que será realizada pela equipe técnica direcionada para a comissão de normas e de fiscalização que falará sobre a resolução 14/2014, foi falado ainda sobre a organização de uma capacitação para a comissão de finanças. A conselheira Erica falou sobre a Revista Goitacá que tem uma aula que a professora Lucireia deu no CapacitaSUAS e a conselheira fez a transcrição. É uma discussão onde ela fala o que é Fundo Público, de onde vem, quais são os maiores desafios da Assistência Social no Brasil. A conselheira disponibilizará o material para os conselheiros. O presidente Renato fala sobre o ofício do MDS perguntado se o valor de quinhentos mil reais de emenda parlamentar da Daniela do Waguiño destinada para a Obra do Salvador já havia sido repassada. O presidente solicitou que a conselheira Aline fizesse os esclarecimentos para que conste em ata. A conselheira Aline explicou que esses ofícios sempre vão chegar para o conselho como forma de controle social e para a secretaria solicitando que seja informado ao Ministério. A conselheira falou que essa emenda já foi transferida para a obra do salvador e que é uma emenda de custeio e que cabe agora o conselho fazer uma fiscalização acerca da utilização do recurso. Após a fala da conselheira Aline o presidente encerra a plenária agradecendo a participação de todos em especial aos conselheiros que estão encerrando a gestão do último biênio e falou ainda do desafio que sempre é que cada um conseguiu dar conta de estar colaborando com as discussões do conselho. Disse ainda que foi um prazer e desejou boa sorte a nova presidente dando boas-vindas aos novos conselheiros e falando dos novos desafios com novos debates, participação e contribuição na política da assistência social do nosso Município. A nova presidente agradeceu a presença de todos disse que conta com a presença e participação de todos em nossas reuniões e plenárias e comissões. o presidente encerra a plenária. Eu Williana Ferreira de Moura Mello, larei a presente Ata, que segue assinada pelo Presidente.

Fundação Municipal da Infância e da Juventude

Deliberação nº 426/2024 CMPDCA

O presidente do Conselho Municipal de Promoção dos Direitos da Criança e do Adolescente – CMPDCA, no uso de suas atribuições legais, torna público a deliberações dos conselheiros de direitos reunidos em Assembleia Ordinária realizada no dia 9 de julho do corrente ano, considerando o preceito constitucional da prioridade absoluta das crianças e adolescentes contido no artigo 227 da Constituição Federal do Brasil de 1988 e no artigo 4º do Estatuto da Criança do Adolescente, que garantem que os direitos das crianças e dos adolescentes sejam prioridades nas ações de políticas públicas criadas pelos entes federativos e pelas instituições. Sendo assim, é indispensável a destinação de orçamento público que para que as crianças e adolescentes tenham garantidos seus direitos – tanto na área da saúde, alimentação, educação ou lazer. Por esse motivo, este Conselho de Direito aprovou a continuidade do orçamento vigente para subvenção, prorrogando o edital nº 039/2023 do CMPDCA, que trata do Chamamento Público para seleção de projetos desenvolvidos por organizações da sociedade civil, regularmente registradas no CMPDCA, com recursos do FUNDO MUNICIPAL DA INFÂNCIA E ADOLESCÊNCIA – FMIA, para o ano de 2025, com base na Lei 13.019/2014.

Campos dos Goytacazes/RJ, 01 de agosto de 2024.

Álefe Ferreira Sardinha Benevides
Presidente do CMPDCA/FMIA

Instituto Municipal de Trânsito e Transporte - IMTT

PORTARIA Nº 52/2024.

Autoriza a permuta de ponto de táxi entre José Romero Alves Ribeiro e Marta Valéria Ribeiro de Carvalho Nunes.

O PRESIDENTE DO INSTITUTO MUNICIPAL DE TRÂNSITO E TRANSPORTES, no uso legal de suas atribuições.

CONSIDERANDO que compete ao IMTT gerenciar, disciplinar, fiscalizar e autorizar os serviços de táxi no Município de Campos dos Goytacazes;

CONSIDERANDO o advento da Lei Municipal nº 8.698, de 22 de março de 2016, a qual dispõe sobre a regularização no âmbito do Município de Campos dos Goytacazes da Lei Federal nº 12.468, de 26 de agosto de 2011 e da Lei Estadual nº 6.504, de 16 de agosto de 2013 no tocante a profissão de taxista;

CONSIDERANDO que, José Romero Alves Ribeiro e Marta Valéria Ribeiro de Carvalho Nunes são autorizatários de serviço de táxi neste Município, nos pontos de nº 20, localizado em frente ao Hospital Geral dos Plantadores de Cana, e nº 59, localizado na Rua Treze de Maio;

CONSIDERANDO que, para efeitos da Lei Municipal 8.698/2016, artigo 10, § 3º e Código Tributário Municipal, artigo 386, ambos são autorizatários há mais de 12 meses, e fizeram o recolhimento da respectiva taxa de permuta, nos autos do Processo Administrativo nº 2024.109.000100-4-PA.

RESOLVE:

Art. 1º - Autorizar a permuta de ponto requerida pelos autorizatários, passando o autorizatário José Romero Alves Ribeiro para o Ponto de nº 59 e Marta Valéria Ribeiro de Carvalho Nunes para o ponto de nº 20.

Art. 2º - Esta Portaria entrará em vigor na data de sua publicação, revogadas as disposições em contrário.

Campos dos Goytacazes, 16 de agosto de 2024.

Nelson Godá
Presidente – IMTT
Mat. 40.605

Previcampos

Portaria / BENEFC nº 288/2024

Revoga a Portaria nº 102/2024 de revogação de benefício de APOSENTADORIA PROPORCIONAL POR IDADE a Zemilsa da Silva Monteiro.

O PRESIDENTE DO INSTITUTO DE PREVIDÊNCIA DOS SERVIDORES DO MUNICÍPIO DE CAMPOS DOS GOYTACAZES - PREVICAMPOS, no uso de suas atribuições legais, e conforme art.42 da Lei Complementar nº 28/2022;

Resolve, por determinação judicial, conforme Agravo de Instrumento nº 0056529-97.2024.8.19.0000, que em sede de tutela de urgência antecipada suspendeu ato administrativo oriundo do Processo administrativo/PAD nº 2021.115.000236-4-PA (Processo Eletrônico SUAP nº 00004.000475.2023-61):

Art.1º - Revogar, a Portaria de revogação de aposentadoria nº 102/2024, publicada em 05/06/2024, mantendo a aposentadoria da servidora Zemilsa da Silva Monteiro, Professora II – 25h, lotada na Secretaria Municipal de Educação, Ciência e Tecnologia, matrícula nº 4313, com efeito a contar da data de publicação, até decisão final.

PREFEITURA MUNICIPAL DE CAMPOS DOS GOYTACAZES, 19 de agosto de 2024.

Mario Terra Areas Filho
- Presidente do PREVICAMPOS –

Câmara Municipal

PORTARIA Nº 0228/2024

O Presidente do Legislativo Municipal de Campos dos Goytacazes, no uso de suas atribuições conferidas pela Lei Orgânica Municipal e pelo Regimento Interno da Câmara Municipal de Campos dos Goytacazes,

RESOLVE, conforme disposto no Art. 21 da Lei nº 9.162, de 29 de junho de 2022 c/c Art. 1º, II e Anexo V da Lei nº 9.440, de 10 de janeiro de 2024, promover a progressão por antiguidade e enquadrar a servidora, AMANDA RANGEL DIAS MUNIZ, do Cargo de Assistente Técnico Operacional, na letra “D” da respectiva carreira, com vigência a contar de 19/08/2024.

Câmara Municipal de Campos dos Goytacazes/RJ, 19 de agosto de 2024, 347º da Vila de São Salvador dos Campos, 189º da Cidade de Campos dos Goytacazes e 372º da criação da Câmara Municipal de Campos dos Goytacazes.

MARCOS DA SILVA BACELLAR
Presidente da CMCG

PORTARIA Nº 0229/2024

O Presidente do Legislativo Municipal de Campos dos Goytacazes, no uso de suas atribuições conferidas pela Lei Orgânica Municipal e pelo Regimento Interno da Câmara Municipal de Campos dos Goytacazes,

RESOLVE, conforme disposto no Art. 21 da Lei nº 9.162, de 29 de junho de 2022 c/c Art. 1º, II e Anexo V da Lei nº 9.440, de 10 de janeiro de 2024, promover a progressão por antiguidade e enquadrar a servidora CAMILLA LOPES PEREIRA BELO, do Cargo de Assistente Técnico Operacional, para a letra “D” da respectiva carreira, com vigência a contar de 19/08/2024.

Publique-se.

Câmara Municipal de Campos dos Goytacazes/RJ, 19 de agosto de 2024, 347º da Vila de São Salvador dos Campos, 189º da Cidade de Campos dos Goytacazes e 372º da criação da Câmara Municipal de Campos dos Goytacazes.

MARCOS DA SILVA BACELLAR
Presidente da CMCG

PORTARIA Nº 0230/2024

O Presidente do Legislativo Municipal de Campos dos Goytacazes, no uso de suas atribuições conferidas pela Lei Orgânica Municipal e pelo Regimento Interno da Câmara Municipal de Campos dos Goytacazes,

RESOLVE, conforme disposto no Art. 21 da Lei nº 9.162, de 29 de junho de 2022 c/c Art. 1º, II e Anexo V da Lei nº 9.440, de 10 de janeiro de 2024, promover a progressão por antiguidade e enquadrar a servidora DAYANE COSTA GUILHERME, do Cargo de Analista Legislativo - Contadora, para a letra “D” da respectiva carreira, com vigência a contar de 19/08/2024.

Publique-se.

Câmara Municipal de Campos dos Goytacazes/RJ, 19 de agosto de 2024, 347º da Vila de São Salvador dos Campos, 189º da Cidade de Campos dos Goytacazes e 372º da criação da Câmara Municipal de Campos dos Goytacazes.

MARCOS DA SILVA BACELLAR
Presidente da CMCG

PORTARIA Nº 0231/2024

O Presidente do Legislativo Municipal de Campos dos Goytacazes, no uso de suas atribuições conferidas pela Lei Orgânica Municipal e pelo Regimento Interno da Câmara Municipal de Campos dos Goytacazes,

RESOLVE, conforme disposto no Art. 21 da Lei nº 9.162, de 29 de junho de 2022 c/c Art. 1º, II e Anexo V da Lei nº 9.440, de 10 de janeiro de 2024, promover a progressão por antiguidade e enquadrar a servidora ELANE ALMEIDA FRANÇA, do Cargo de Assistente Técnico Operacional, para a letra “D” da respectiva carreira, com vigência a contar de 19/08/2024.

Publique-se.

Câmara Municipal de Campos dos Goytacazes/RJ, 19 de agosto de 2024, 347º da Vila de São Salvador dos Campos, 189º da Cidade de Campos dos Goytacazes e 372º da criação da Câmara Municipal de Campos dos Goytacazes.

MARCOS DA SILVA BACELLAR
Presidente da CMCG

PORTARIA Nº 0232/2024

O Presidente do Legislativo Municipal de Campos dos Goytacazes, no uso de suas atribuições conferidas pela Lei Orgânica Municipal e pelo Regimento Interno da Câmara Municipal de Campos dos Goytacazes,

R E S O L V E, conforme disposto no Art. 21 da Lei nº 9.162, de 29 de junho de 2022 c/c Art. 1º, II e Anexo V da Lei nº 9.440, de 10 de janeiro de 2024, promover a progressão por antiguidade e enquadrar a servidora **FATIMA DOS SANTOS MARTINS RODRIGUES**, do Cargo de Assistente Técnico Operacional, **para a letra "B" da respectiva carreira**, com vigência a contar de 02/06/2024.

Publique-se.

Câmara Municipal de Campos dos Goytacazes/RJ, 19 de agosto de 2024, 347º da Vila de São Salvador dos Campos, 189º da Cidade de Campos dos Goytacazes e 372º da criação da Câmara Municipal de Campos dos Goytacazes.

MARCOS DA SILVA BACELLAR
Presidente da CMCG

PORTARIA Nº 0233/2024

O Presidente do Legislativo Municipal de Campos dos Goytacazes, no uso de suas atribuições conferidas pela Lei Orgânica Municipal e pelo Regimento Interno da Câmara Municipal de Campos dos Goytacazes,

R E S O L V E, conforme disposto no Art. 21 da Lei nº 9.162, de 29 de junho de 2022 c/c Art. 1º, II e Anexo V da Lei nº 9.440, de 10 de janeiro de 2024, promover a progressão por antiguidade e enquadrar a servidora **LAYANA VIEIRA GOMES**, do Cargo de Assistente Técnico Operacional **para a letra "D" da respectiva carreira**, com vigência a contar de 04/07/2024.

Publique-se.

Câmara Municipal de Campos dos Goytacazes/RJ, 19 de agosto de 2024, 347º da Vila de São Salvador dos Campos, 189º da Cidade de Campos dos Goytacazes e 372º da criação da Câmara Municipal de Campos dos Goytacazes.

MARCOS DA SILVA BACELLAR
Presidente da CMCG

PORTARIA Nº 0234/2024

O Presidente do Legislativo Municipal de Campos dos Goytacazes, no uso de suas atribuições conferidas pela Lei Orgânica Municipal e pelo Regimento Interno da Câmara Municipal de Campos dos Goytacazes,

R E S O L V E, conforme disposto no Art. 21 da Lei nº 9.162, de 29 de junho de 2022 c/c Art. 1º, II e Anexo V da Lei nº 9.440, de 10 de janeiro de 2024, promover a progressão por antiguidade e enquadrar a servidora **LILIAM MARCIA MENDONÇA DE ALMEIDA CARNEIRO**, do Cargo de Assistente Técnico Operacional **para a letra "D" da respectiva carreira**, com vigência a contar de 19/08/2024.

Publique-se.

Câmara Municipal de Campos dos Goytacazes/RJ, 19 de agosto de 2024, 347º da Vila de São Salvador dos Campos, 189º da Cidade de Campos dos Goytacazes e 372º da criação da Câmara Municipal de Campos dos Goytacazes.

MARCOS DA SILVA BACELLAR
Presidente da CMCG

PORTARIA Nº 0235/2024

O Presidente do Legislativo Municipal de Campos dos Goytacazes, no uso de suas atribuições conferidas pela Lei Orgânica Municipal e pelo Regimento Interno da Câmara Municipal de Campos dos Goytacazes,

R E S O L V E, conforme disposto no Art. 21 da Lei nº 9.162, de 29 de junho de 2022 c/c Art. 1º, II e Anexo V da Lei nº 9.440, de 10 de janeiro de 2024, promover a progressão por antiguidade e enquadrar a servidora **LOHAYNE SILVA GREGORIO PERINI**, do Cargo de Analista Legislativo - Jornalista, **para a letra "D" da respectiva carreira**, com vigência a contar de 19/08/2024.

Publique-se.

Câmara Municipal de Campos dos Goytacazes/RJ, 19 de agosto de 2024, 347º da Vila de São Salvador dos Campos, 189º da Cidade de Campos dos Goytacazes e 372º da criação da Câmara Municipal de Campos dos Goytacazes.

MARCOS DA SILVA BACELLAR
Presidente da CMCG

PORTARIA Nº 0236/2024

O Presidente do Legislativo Municipal de Campos dos Goytacazes, no uso de suas atribuições conferidas pela Lei Orgânica Municipal e pelo Regimento Interno da Câmara Municipal de Campos dos Goytacazes,

R E S O L V E, conforme disposto no Art. 21 da Lei nº 9.162, de 29 de junho de 2022 c/c Art. 1º, II e Anexo V da Lei nº 9.440, de 10 de janeiro de 2024, promover a progressão por antiguidade e enquadrar a servidora **MARILIA OLIVEIRA DOS SANTOS**, do Cargo de Assistente Técnico Operacional **para a letra "D" da respectiva carreira**, com vigência a contar de 19/08/2024.

Publique-se.

Câmara Municipal de Campos dos Goytacazes/RJ, 19 de agosto de 2024, 347º da Vila de São Salvador dos Campos, 189º da Cidade de Campos dos Goytacazes e 372º da criação da Câmara Municipal de Campos dos Goytacazes.

MARCOS DA SILVA BACELLAR
Presidente da CMCG

PORTARIA Nº 0237/2024

O Presidente do Legislativo Municipal de Campos dos Goytacazes, no uso de suas atribuições conferidas pela Lei Orgânica Municipal e pelo Regimento Interno da Câmara Municipal de Campos dos Goytacazes,

R E S O L V E, conforme disposto no Art. 21 da Lei nº 9.162, de 29 de junho de 2022 c/c Art. 1º, II e Anexo V da Lei nº 9.440, de 10 de janeiro de 2024, promover a progressão por antiguidade e enquadrar o servidor **MATHEUS HENRIQUES TAVARES BENVINDO RIBEIRO**, do Cargo de Assistente Técnico Operacional **para a letra "D" da respectiva carreira**, com vigência a contar de 19/08/2024.

Publique-se.

Câmara Municipal de Campos dos Goytacazes/RJ, 19 de agosto de 2024, 347º da Vila de São Salvador dos Campos, 189º da Cidade de Campos dos Goytacazes e 372º da criação da Câmara Municipal de Campos dos Goytacazes.

MARCOS DA SILVA BACELLAR
Presidente da CMCG

PORTARIA Nº 0238/2024

O Presidente do Legislativo Municipal de Campos dos Goytacazes, no uso de suas atribuições conferidas pela Lei Orgânica Municipal e pelo Regimento Interno da Câmara Municipal de Campos dos Goytacazes,

R E S O L V E, conforme disposto no Art. 21 da Lei nº 9.162, de 29 de junho de 2022 c/c Art. 1º, II e Anexo V da Lei nº 9.440, de 10 de janeiro de 2024, promover a progressão por antiguidade e enquadrar o servidor **RAFAEL DA ROSA PEREIRA JUNIOR**, do Cargo de Assistente Técnico Operacional **para a letra "D" da respectiva carreira**, com vigência a contar de 19/08/2024.

Publique-se.

Câmara Municipal de Campos dos Goytacazes/RJ, 19 de agosto de 2024, 347º da Vila de São Salvador dos Campos, 189º da Cidade de Campos dos Goytacazes e 372º da criação da Câmara Municipal de Campos dos Goytacazes.

MARCOS DA SILVA BACELLAR
Presidente da CMCG

PORTARIA Nº 0239/2024

O Presidente do Legislativo Municipal de Campos dos Goytacazes, no uso de suas atribuições conferidas pela Lei Orgânica Municipal e pelo Regimento Interno da Câmara Municipal de Campos dos Goytacazes,

R E S O L V E, conforme disposto no Art. 21 da Lei nº 9.162, de 29 de junho de 2022 c/c Art. 1º, II e Anexo V da Lei nº 9.440, de 10 de janeiro de 2024, promover a progressão por antiguidade e enquadrar a servidora **RAPHAELLA GONÇALVES AZEVEDO MOTTA DE SOUZA**, do Cargo de Assistente Técnico Operacional **para a letra "D" da respectiva carreira**, com vigência a contar de 19/08/2024.

Publique-se.

Câmara Municipal de Campos dos Goytacazes/RJ, 19 de agosto de 2024, 347º da Vila de São Salvador dos Campos, 189º da Cidade de Campos dos Goytacazes e 372º da criação da Câmara Municipal de Campos dos Goytacazes.

MARCOS DA SILVA BACELLAR
Presidente da CMCG

PORTARIA Nº 0240/2024

O Presidente do Legislativo Municipal de Campos dos Goytacazes, no uso de suas atribuições conferidas pela Lei Orgânica Municipal e pelo Regimento Interno da Câmara Municipal de Campos dos Goytacazes,

R E S O L V E, conforme disposto no Art. 21 da Lei nº 9.162, de 29 de junho de 2022 c/c Art. 1º, II e Anexo V da Lei nº 9.440, de 10 de janeiro de 2024, promover a progressão por antiguidade e enquadrar o servidor **RODRIGO CESAR RODRIGUES SALES**, do Cargo de Assistente Técnico Operacional **para a letra "D" da respectiva carreira**, com vigência a contar de 19/08/2024.

Publique-se.

Câmara Municipal de Campos dos Goytacazes/RJ, 19 de agosto de 2024, 347º da Vila de São Salvador dos Campos, 189º da Cidade de Campos dos Goytacazes e 372º da criação da Câmara Municipal de Campos dos Goytacazes.

MARCOS DA SILVA BACELLAR
Presidente da CMCG

PORTARIA Nº 0241/2024

O Presidente do Legislativo Municipal de Campos dos Goytacazes, no uso de suas atribuições conferidas pela Lei Orgânica Municipal e pelo Regimento Interno da Câmara Municipal de Campos dos Goytacazes,

R E S O L V E, conforme disposto no Art. 21 da Lei nº 9.162, de 29 de junho de 2022 c/c Art. 1º, II e Anexo V da Lei nº 9.440, de 10 de janeiro de 2024, promover a progressão por antiguidade e enquadrar a servidora **LIANA PONTES DOS SANTOS**, do Cargo de Analista Legislativo - Contadora, **para a letra "D" da respectiva carreira**, com vigência a contar de 19/08/2024.

Publique-se.

Câmara Municipal de Campos dos Goytacazes/RJ, 19 de agosto de 2024, 347º da Vila de São Salvador dos Campos, 189º da Cidade de Campos dos Goytacazes e 372º da criação da Câmara Municipal de Campos dos Goytacazes.

MARCOS DA SILVA BACELLAR
Presidente da CMCG

PORTARIA Nº 0242/2024

MARCOS DA SILVA BACELLAR, Presidente da Câmara Municipal de Campos dos Goytacazes, Estado do Rio de Janeiro, no uso de suas atribuições legais, conferidas pela Lei Orgânica Municipal e pelo Regimento interno,

R-E-S-O-L-V-E, a partir de 02 de agosto de 2024, nomear Luis Gustavo Macedo Werneck, para exercer o cargo de provimento em comissão de Assessor Parlamentar do Gabinete do Vereador Abdu Neme Jorge Makhluf Neto, Símbolo CC1-SN2.

Câmara Municipal de Campos dos Goytacazes/RJ, 20 de agosto de 2024, 347º da Vila de São Salvador dos Campos, 189º da Cidade de Campos dos Goytacazes e 372º da criação da Câmara Municipal de Campos dos Goytacazes.

MARCOS DA SILVA BACELLAR
– Presidente –

Natureza da Despesa (ND): 3390.39.00.

Fundamentação Legal: art. 75, inciso II, da Lei Federal 14.133/2021.

Gestor: Pedro Alves Pessanha.

Fiscal: Lidiane Salvadora da Silva Tavares Marinato.

Substituto: Leandra de Azeredo Barcelos.

Campos dos Goytacazes, 15 de agosto de 2024, 347º da Vila de São Salvador dos Campos e 189º da Cidade de Campos dos Goytacazes e 372º da criação da Câmara Municipal de Campos dos Goytacazes

Marcos da Silva Bacellar
Presidente da CMCG

EXTRATO DE CONTRATO - DISPENSA DE LICITAÇÃO.

Processo: 013/2024.

Contrato: 002/2024.

Contratante: FUNDO ESPECIAL DA CÂMARA MUNICIPAL DE CAMPOS DOS GOYTACAZES.

CNPJ: 19.325.435/0001-34.

CONTRATADA: V.A.L.COMÉRCIO E SERVIÇOS LTDA.

CNPJ: 13.318.846/0001-16.

Objeto: Contratação de serviços de manutenção hidráulica com fornecimento de materiais.
Prazo: 30 dias.

Valor: R\$ 27.500,00 (Vinte e sete mil e quinhentos reais).

Programa de Trabalho (PT): 020102.0103100362.501;

TERMO DE RATIFICAÇÃO, ADJUDICAÇÃO E HOMOLOGAÇÃO DISPENSA Nº 002/2024 - Fundo Especial - PROCESSO ADMINISTRATIVO Nº 013/2024

O Presidente da Câmara Municipal de Campos no uso de suas atribuições legais, RATIFICA, ADJUDICA E HOMOLOGA o Termo de Dispensa n.º 002/2024 do Fundo Especial da Câmara Municipal de Campos dos Goytacazes, para que surta os seus efeitos jurídicos e legais, para CONTRATAÇÃO DE SERVIÇOS DE MANUTENÇÃO HIDRÁULICA COM FORNECIMENTO DE MATERIAIS, no valor de R\$ 27.500,00 (Vinte e sete mil e quinhentos reais), para a empresa V.A.L.COMÉRCIO E SERVIÇOS LTDA, CNPJ 13.318.846/0001-16, de acordo com Art. 75, II, da Lei 14.133/21.

Campos dos Goytacazes, 15 de agosto de 2024, 347º da Vila de São Salvador dos Campos e 189º da Cidade de Campos dos Goytacazes e 372º da criação da Câmara Municipal de Campos dos Goytacazes

Marcos da Silva Bacellar
Presidente da CMCG

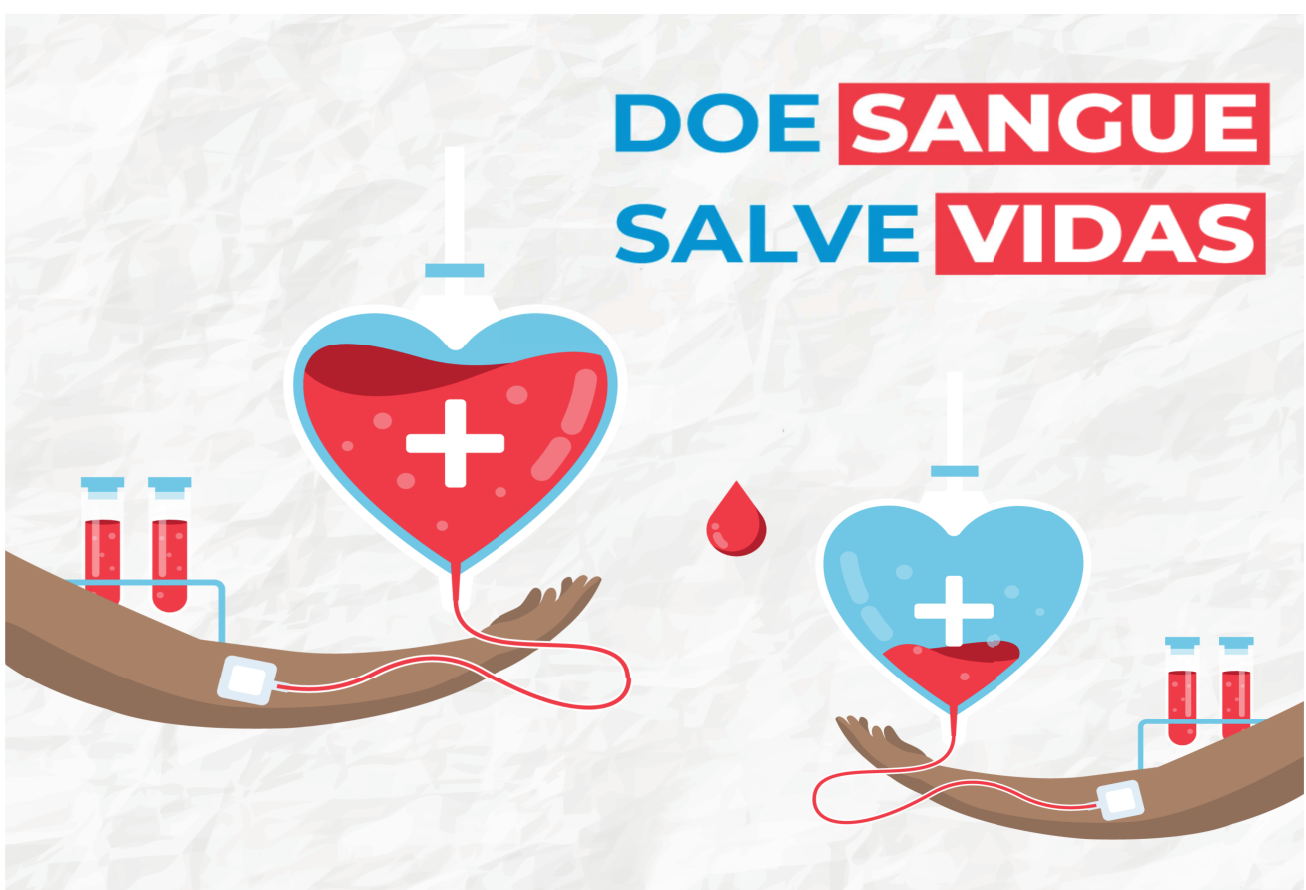

Wladimir Garotinho
PREFEITO

Frederico Paes
VICE-PREFEITO

**DIÁRIO OFICIAL
PUBLICAÇÕES**

Sector de Publicações Oficiais
TELEFONE: (22) 9 8168-1379

OUIDORIA

www.campos.rj.gov.br
E-mail – ouvidoria@campos.rj.gov.br

PODER EXECUTIVO

EQUIPE DE PUBLICAÇÃO

Secretaria Municipal de Administração e Recursos Humanos

SIC

Serviço de Informação ao Cidadão
sistemas.campos.rj.gov.br/sic

Lei Municipal Nº 8794/2017 e Dec. 249/2017

Prefeitura de Campos dos Goytacazes - Rua Coronel Ponciano de Azevedo Furtado, 47 - Pq. Santo Amaro - CEP 28030-045 - Campos dos Goytacazes-RJ



Diário Oficial Assinado Eletronicamente com Certificado Padrão ICP-Brasil, em conformidade com a MP nº 2.200-2, de 2001. O Município de Campos dos Goytacazes garante a autenticidade deste documento, desde que visualizado através do site www.campos.rj.gov.br