

D.O.

DIÁRIO OFICIAL DO MUNICÍPIO DE
CAMPOS DOS GOYTACAZES
ESTADO DO RIO DE JANEIRO

Quinta-feira, 04 de
Dezembro de 2025
Edição 1951
www.campos.rj.gov.br



ÓRGÃO DO PODER EXECUTIVO

PREFEITO | Wladimir Garotinho / VICE - PREFEITO | Frederico Paes

Gabinete do Prefeito

Lei 9.715, de 13 de novembro de 2025.

Reconhece a Área Urbana Consolidada das localidades São Benedito e Santa Rita, no Distrito de Morangaba, Município de Campos dos Goytacazes, Estado do Rio de Janeiro, e dá outras providências.

A CÂMARA MUNICIPAL DE CAMPOS DOS GOYTACAZES
DECRETA E EU SANCIONO A SEGUINTE LEI:

Art. 1º Fica oficialmente reconhecida como Área Urbana Consolidada as localidades de São Benedito e Santa Rita, situadas no Distrito de Morangaba, de Pernambuco, no Distrito de Ibitioca, e outras áreas adjacentes, conforme poligonais dos perímetros delimitados no Anexo I, e coordenadas Datum SIRGAS 2000, no Anexo II, desta Lei.

Art. 2º São consideradas áreas urbanas, dentro do perímetro definido nos Anexos I e II, os lotes que atendam às dimensões e especificações estabelecidas na legislação urbanística vigente do Município de Campos dos Goytacazes, Estado do Rio de Janeiro.

Art. 3º - Para os fins desta Lei, considera-se Área Urbana Consolidada aquela que:

- a) está incluída no perímetro urbano ou em zona urbana pelo Plano Diretor ou por lei municipal específica;
- b) dispor de sistema viário implantado;
- c) estar organizada em quadras e lotes predominantemente edificados;
- d) apresentar uso predominantemente urbano, caracterizado pela existência de edificações residenciais, comerciais, institucionais, mistas ou direcionadas à prestação de serviços;
- e) dispor de, no mínimo, 2 (dois) dos seguintes equipamentos de infraestrutura urbana implantados:
 1. drenagem de águas pluviais;
 2. esgotamento sanitário;
 3. abastecimento de água potável;
 4. distribuição de energia elétrica e iluminação pública;
 5. limpeza urbana, coleta e manejo de resíduos sólidos.

Art. 4º - O reconhecimento da Área Urbana Consolidada definida nesta lei, tem como objetivos:

- I – conferir segurança jurídica à ocupação existente;
- II – viabilizar a regularização fundiária e urbanística;
- III – assegurar a inclusão da área nas políticas públicas municipais de habitação, mobilidade, saneamento e meio ambiente;
- IV – promover o desenvolvimento urbano sustentável e ordenado.

Art. 5º - O Município deverá, no prazo de até 12 (doze) meses após a publicação desta Lei, adotar as medidas necessárias para a integração da área reconhecida aos instrumentos de gestão territorial, especialmente no que se refere:

- I – ao zoneamento e uso e ocupação do solo;
- II – à implantação ou ampliação de equipamentos públicos;
- III – à adequação da infraestrutura urbana;
- IV – ao cumprimento das diretrizes ambientais e de acessibilidade.

Art. 6º - A partir do reconhecimento desta área urbana, o Município fica autorizado a implementar, gerir e expandir os serviços públicos essenciais, em caráter regular, especialmente o abastecimento de água potável e coleta de esgoto, promovendo a saúde da população, bem com a preservação ambiental.

Art. 7º - A expansão urbana no entorno destas áreas, poderão ser reconhecidas e autorizadas em legislação específica, respeitados os critérios estabelecidos nesta lei, e nas legislações correlatas, respeitando de forma preempatória, o interesse público, a garantia da saúde, segurança e preservação ambiental.

Art. 8º - Os lotes com área total a partir de 2000 m², cadastrados no INCRA e tributados por ITR, não serão tributados por IPTU.

I – Os proprietários de lotes rurais de 2000 m² (FMP - Fração Mínima de propriedade) perderão a condição de lote rural, ao promover qualquer desmembramento de sua propriedade.

II – O parcelamento da propriedade rural, em lotes urbanos, só poderá ser realizado mediante a obtenção das devidas aprovações, autorizações e licenças junto aos órgãos competentes.

III - Toda e qualquer construção nas áreas no entorno da APA da Lagoa de Cima, e nas áreas delimitadas nesta lei, deverão obter as devidas autorizações e licenças pertinentes.

IV - Toda e qualquer atividade econômica nas áreas no entorno da APA da Lagoa de Cima, e nas áreas delimitadas nesta lei, deverão obter as devidas autorizações e licenças pertinentes.

Art. 9º - Esta Lei entra em vigor na data de sua publicação.

PREFEITURA MUNICIPAL DE CAMPOS DOS GOYTACAZES, 13 de novembro de 2025.

Wladimir Garotinho
- Prefeito -

ANEXO I

Mapas das áreas urbanas consolidadas

Mapa 1 - Cajueiro



Mapa 2 - São Benedito (área 1)



Mapa 3 - São Benedito (área 2)



Mapa 4 - São Benedito (área 3)



Mapa 5 - São Benedito (área 4)



Mapa 6 - São Benedito (área 5)



Mapa 7 - São Benedito (área 6)



Mapa 8 - São Benedito (área 7)



Mapa 9 - São Benedito (área 8)

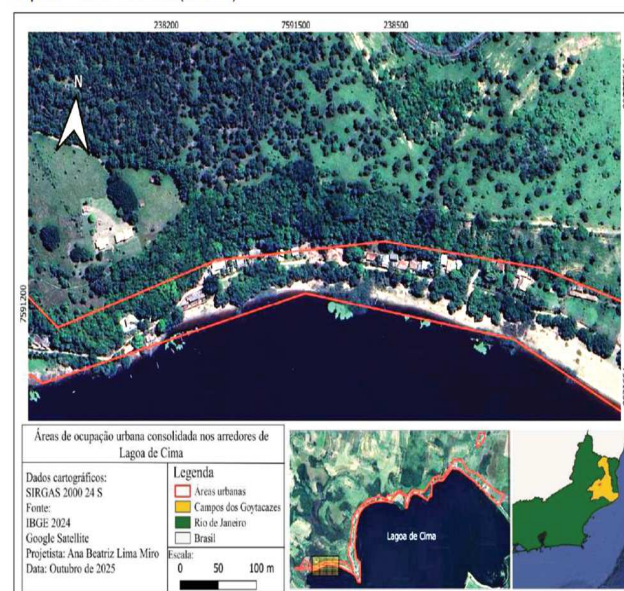

Mapa 10 - São Benedito (área 9)

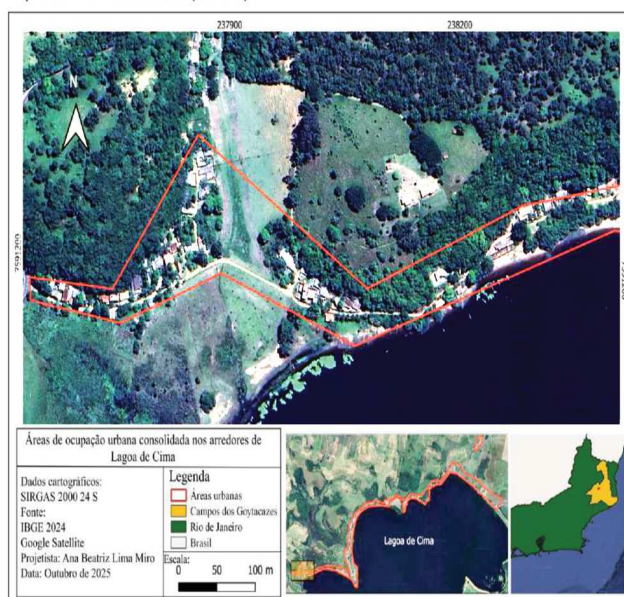

Mapa 11 – Barra da lagoa



Mapa 12 – Santa Rita (área 1)

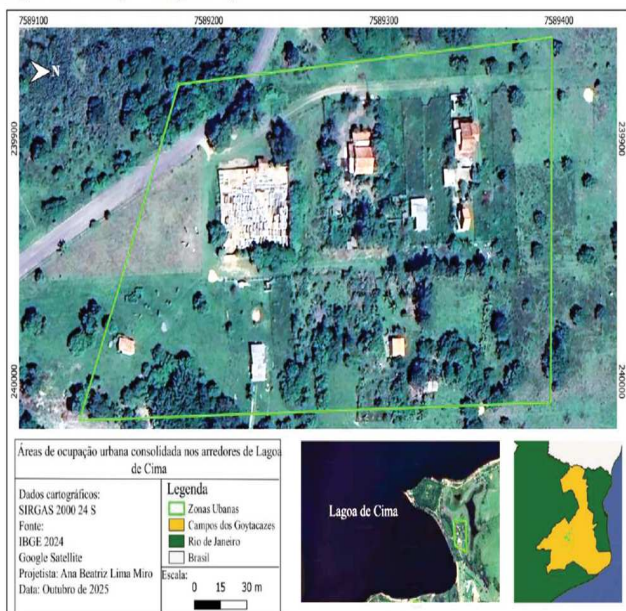

Mapa 13 – Santa Rita (Condomínio Canto da Lagoa)

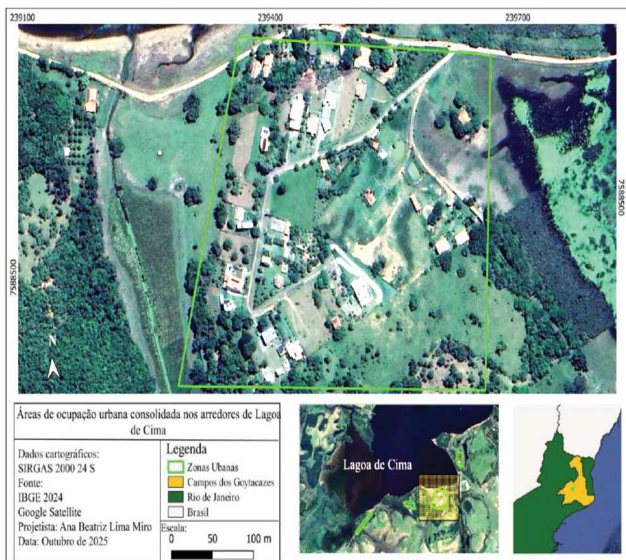

Mapa 14 - Santa Rita (área 2)

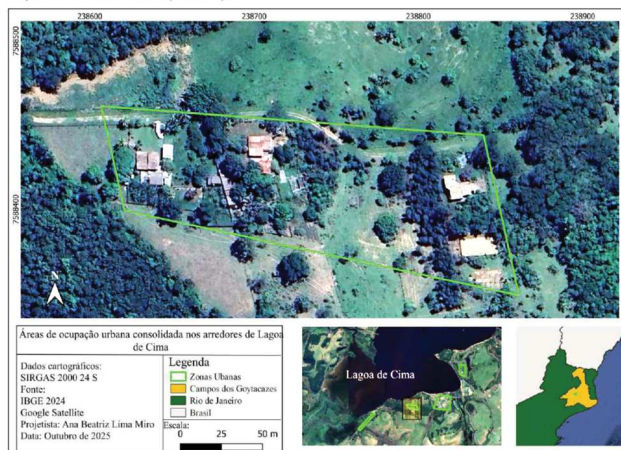

Mapa 15 - Santa Rita (área 3)



Mapa 16 – Pernambuco (área 4)

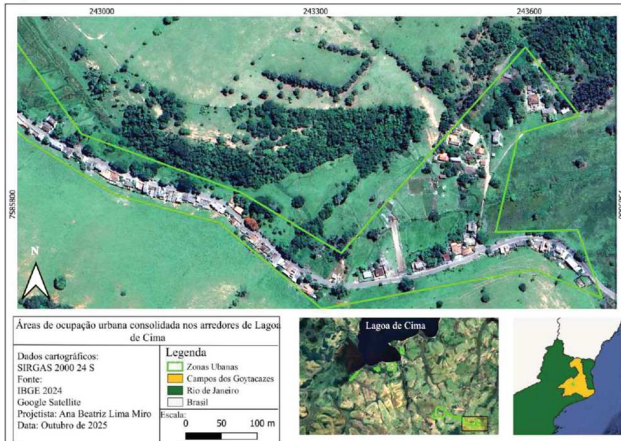

Mapa 17 - Pernambuco (área 5)

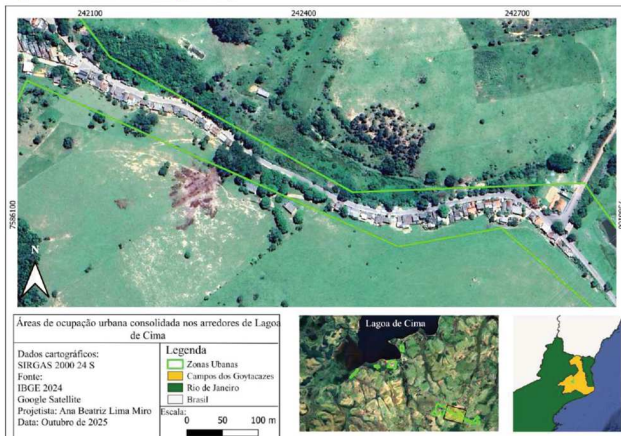

Mapa 18 – Pernambuco (área 6)

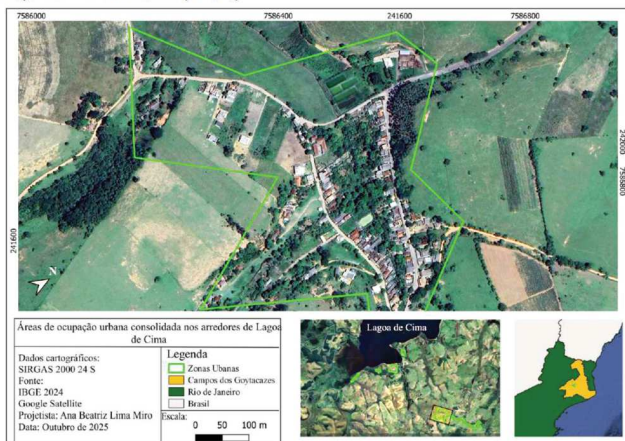

ANEXO II

Planilhas coordenadas geográficas das áreas urbanas consolidadas.

| Coordenadas UTM (Barra da lagoa) | | |
|----------------------------------|-----------|------------|
| Pontos | X | Y |
| 1 | 243936.93 | 7591767.35 |
| 2 | 243904.97 | 7591696.53 |
| 3 | 243709.79 | 7591832.99 |
| 4 | 243534.47 | 7591744.04 |
| 5 | 243315.1 | 7591375.26 |
| 6 | 243282.28 | 7591451.26 |
| 7 | 243371.24 | 7591527.26 |
| 8 | 243441.19 | 7591688.76 |
| 9 | 243510.29 | 7591827.81 |
| 10 | 243614.79 | 7591900.36 |
| 11 | 243752.97 | 7591878.76 |

| Coordenadas UTM (Santa Rita – área 1) | | |
|---------------------------------------|-----------|------------|
| Pontos | X | Y |
| 1 | 240008.62 | 7589395.34 |
| 2 | 240015.96 | 7589126.32 |
| 3 | 239877.78 | 7589182.88 |
| 4 | 239858.35 | 7589396.21 |

| Coordenadas (Santa Rita – área 2) | | |
|-----------------------------------|-----------|------------|
| Pontos | X | Y |
| 1 | 239361.75 | 7588699.67 |
| 2 | 239664.02 | 7588651.31 |
| 3 | 239624.3 | 7588333.49 |
| 4 | 239252.93 | 7588376.67 |

| Coordenadas (Santa Rita – área 3) | | |
|-----------------------------------|-----------|------------|
| Pontos | X | Y |
| 1 | 238839.67 | 7588444.03 |
| 2 | 238861.26 | 7588349.03 |
| 3 | 238621.17 | 7588399.12 |
| 4 | 238606.92 | 7588461.31 |

| Coordenadas UTM (São Benedito) | | |
|--------------------------------|------------|-------------|
| Pontos | X | Y |
| 1 | 239048.062 | 7591094.904 |
| 2 | 238884.986 | 7591231.339 |
| 3 | 238408.268 | 7591247.817 |
| 4 | 238073.955 | 7591124.868 |
| 5 | 237897.041 | 7591189.236 |
| 6 | 237767.081 | 7591136.537 |
| 7 | 237649.755 | 7591154.851 |
| 8 | 237647.361 | 7591177.032 |
| 9 | 237755.855 | 7591169.434 |
| 10 | 237882.438 | 7591321.986 |
| 11 | 238087.874 | 7591180.893 |
| 12 | 238286.969 | 7591267.399 |
| 13 | 238507.012 | 7591308.921 |
| 14 | 238715.373 | 7591304.136 |
| 15 | 238899.053 | 7591269.278 |
| 16 | 238975.809 | 7591218.785 |
| 17 | 239034.910 | 7591159.803 |
| 18 | 239051.811 | 7591163.330 |
| 19 | 239014.475 | 7591317.029 |
| 20 | 238928.286 | 7591424.270 |
| 21 | 238923.033 | 7591611.186 |
| 22 | 239001.530 | 7591615.830 |
| 23 | 238985.482 | 7591675.686 |
| 24 | 238990.029 | 7591757.102 |
| 25 | 239019.154 | 7591902.032 |
| 26 | 239015.299 | 7592018.049 |
| 27 | 239024.074 | 7592067.417 |

| Coordenadas (Santa Rita – área 4) | | |
|-----------------------------------|-----------|------------|
| Pontos | X | Y |
| 1 | 237470.79 | 7587856.32 |
| 2 | 237434.52 | 7587899.93 |
| 3 | 237806.32 | 7588282.53 |
| 4 | 237836.54 | 7588246.26 |

| Coordenadas (Pernambuco) | | |
|--------------------------|-----------|------------|
| Pontos | X | Y |
| 1 | 241703.96 | 7586617.42 |
| 2 | 241851.65 | 7586475.78 |
| 3 | 241984.22 | 7586512.91 |
| 4 | 242128.02 | 7586322.05 |
| 5 | 242469.16 | 7586132.04 |
| 6 | 242793.89 | 7586145 |
| 7 | 242971.8 | 7585898 |
| 8 | 243195.49 | 7585816.81 |
| 9 | 243336.26 | 7585733.04 |
| 10 | 243594.49 | 7586018.91 |
| 11 | 243670.49 | 7585923.9 |
| 12 | 243584.99 | 7585898.86 |
| 13 | 243553.04 | 7585762.4 |
| 14 | 243667.9 | 7585764.99 |
| 15 | 243701.58 | 7585670.86 |
| 16 | 243605.72 | 7585710.58 |
| 17 | 243308.62 | 7585655.31 |
| 18 | 243166.12 | 7585774.49 |
| 19 | 243019.3 | 7585813.36 |
| 20 | 242895.8 | 7585889.36 |
| 21 | 242678.16 | 7586081.09 |
| 22 | 242533.07 | 7586055.18 |
| 23 | 242011.42 | 7586289.23 |
| 24 | 241881.44 | 7586004.66 |
| 25 | 241739.37 | 7586252.96 |
| 26 | 241573.55 | 7586039.63 |
| 27 | 241356.78 | 7586152.34 |
| 28 | 241543.32 | 7586294.41 |
| 29 | 241615.87 | 7586581.14 |

| Coordenadas UTM (Cajueiro) | | |
|----------------------------|------------|-------------|
| Pontos | X | Y |
| 1 | 242094.345 | 7593436.760 |
| 2 | 242025.389 | 7593469.526 |
| 3 | 242060.917 | 7593498.788 |
| 4 | 242110.886 | 7593671.997 |
| 5 | 242186.584 | 7593698.354 |
| 6 | 242251.034 | 7593672.344 |
| 7 | 242240.285 | 7593589.111 |

| Coordenadas UTM (Cajueiro) | | |
|----------------------------|------------|-------------|
| Pontos | X | Y |
| 53 | 241520.019 | 7593209.684 |
| 54 | 241685.380 | 7593193.273 |
| 55 | 241833.951 | 7593012.720 |
| 56 | 242070.207 | 7592950.804 |
| 57 | 242301.810 | 7592783.677 |
| 58 | 242537.668 | 7592649.592 |
| 59 | 242746.535 | 7592585.036 |
| 60 | 242609.921 | 7592387.259 |
| 61 | 242013.756 | 7592811.166 |
| 62 | 241631.526 | 7593022.983 |
| 63 | 241458.730 | 7593045.479 |
| 64 | 241241.815 | 7592821.700 |
| 65 | 241109.024 | 7592808.621 |
| 66 | 240969.958 | 7592741.890 |
| 67 | 240963.385 | 7592534.471 |
| 68 | 240903.596 | 7592509.282 |
| 69 | 240863.307 | 7592455.615 |
| 70 | 240624.432 | 7592562.046 |
| 71 | 240509.965 | 7592562.920 |
| 72 | 240445.138 | 7592519.114 |
| 73 | 240418.573 | 7592479.747 |
| 74 | 240428.951 | 7592449.863 |

| | | |
|----|------------|-------------|
| 28 | 239081.341 | 7592139.299 |
| 29 | 239120.808 | 7592213.762 |
| 30 | 239187.055 | 7592282.422 |
| 31 | 239232.206 | 7592317.709 |
| 32 | 239355.180 | 7592395.501 |
| 33 | 239385.299 | 7592417.065 |
| 34 | 239424.011 | 7592450.582 |
| 35 | 239572.034 | 7592472.351 |
| 36 | 239680.174 | 7592511.122 |
| 37 | 239753.978 | 7592484.485 |
| 38 | 239858.557 | 7592457.858 |
| 39 | 239884.886 | 7592483.407 |
| 40 | 239879.282 | 7592518.475 |
| 41 | 240024.358 | 7592525.139 |
| 42 | 240058.053 | 7592538.158 |
| 43 | 240124.914 | 7592585.675 |
| 44 | 240142.116 | 7592615.682 |
| 45 | 240212.511 | 7592587.457 |
| 46 | 240365.401 | 7592521.980 |
| 47 | 240490.881 | 7592629.751 |
| 48 | 240785.218 | 7592611.032 |
| 49 | 240875.620 | 7592713.039 |
| 50 | 240997.773 | 7592856.884 |
| 51 | 241132.222 | 7592903.323 |
| 52 | 241239.105 | 7592870.287 |

| | | |
|-----|------------|-------------|
| 75 | 240399.917 | 7592427.125 |
| 76 | 240371.717 | 7592319.297 |
| 77 | 240332.584 | 7592300.090 |
| 78 | 240321.225 | 7592484.039 |
| 79 | 240350.291 | 7592510.112 |
| 80 | 240262.425 | 7592537.099 |
| 81 | 240166.572 | 7592570.374 |
| 82 | 240121.183 | 7592548.339 |
| 83 | 240071.621 | 7592514.883 |
| 84 | 239985.765 | 7592463.152 |
| 85 | 239996.748 | 7592394.524 |
| 86 | 239820.617 | 7592420.058 |
| 87 | 239605.934 | 7592408.151 |
| 88 | 239465.004 | 7592381.261 |
| 89 | 239322.915 | 7592309.806 |
| 90 | 239270.547 | 7592264.688 |
| 91 | 239197.764 | 7592178.260 |
| 92 | 239164.292 | 7592092.290 |
| 93 | 239140.331 | 7591993.184 |
| 94 | 239105.584 | 7591832.521 |
| 95 | 239092.589 | 7591580.691 |
| 96 | 239133.954 | 7591365.685 |
| 97 | 239233.759 | 7591284.268 |
| 98 | 239242.555 | 7590932.681 |
| 99 | 239200.049 | 7590934.844 |
| 100 | 239164.809 | 7590960.653 |
| 101 | 239155.437 | 7590995.351 |
| 102 | 239099.218 | 7591065.562 |

DECRETO Nº 440, de 28 de novembro de 2025

Abre no orçamento vigente crédito adicional suplementar e dá outras providências

RESOLVE:

Artigo 1º - Observado o disposto no art. 4º, da Lei nº 39, de 06 de dezembro de 2024, fica(m) aberto(s) no orçamento vigente, crédito adicional na importância de R\$ 22.174.789,04 distribuído(s) na(s) seguinte(s) dotação(ões):

SUPLEMENTAÇÃO (+) R\$ 22.174.789,04

| FUNDO MUNICIPAL DE SAUDE | | | | |
|--|--|--------------|--------------|---------------|
| Programa de Trabalho | Nome da Ação | ND | Fonte | Valor |
| 10.122.0095.2389.0000 | GASTOS COM PESSOAL E ENCARGOS - FUNDO MUNICIPAL DE SAUDE | 3.1.90.11.00 | 1.500.000001 | 19.097.352,39 |
| 10.122.0095.2389.0000 | GASTOS COM PESSOAL E ENCARGOS - FUNDO MUNICIPAL DE SAUDE | 3.1.91.13.00 | 1.500.000001 | 376.712,50 |
| 10.122.0095.2389.0000 | GASTOS COM PESSOAL E ENCARGOS - FUNDO MUNICIPAL DE SAUDE | 3.3.90.08.00 | 1.500.000001 | 283,83 |
| SECRETARIA MUNICIPAL DE GESTÃO DE PESSOAS E GOVERNANÇA DIGITAL | | | | |
| Programa de Trabalho | Nome da Ação | ND | Fonte | Valor |
| 04.122.0095.2314.0000 | GASTOS - PESSOAL/ENCARGOS DA GESTAO PUBLICA | 3.1.90.11.00 | 1.500.000001 | 1.831.958,03 |
| 04.122.0095.2314.0000 | GASTOS - PESSOAL/ENCARGOS DA GESTAO PUBLICA | 3.1.91.13.00 | 1.500.000001 | 868.482,29 |

Artigo 2º - O crédito aberto na forma do artigo anterior será coberto com recursos provenientes de:

ANULAÇÃO (-) R\$ 22.174.789,04

| SECRETARIA MUNICIPAL DE GESTÃO DE PESSOAS E GOVERNANÇA DIGITAL | | | | |
|--|---|--------------|--------------|--------------|
| Programa de Trabalho | Nome da Ação | ND | Fonte | Valor |
| 04.122.0095.2271.0000 | APOIO ADMINISTRATIVO - SECRETARIA DE ADMINISTRAÇÃO E RECURSOS HUMANOS | 3.1.90.94.00 | 1.500.000001 | 585.338,14 |
| SECRETARIA MUNICIPAL DE FAZENDA | | | | |
| Programa de Trabalho | Nome da Ação | ND | Fonte | Valor |
| 28.843.0000.3000.0000 | SERVICOS E AMORTIZACAO DA DIVIDA | 3.3.91.97.00 | 1.500.000001 | 5.206.186,14 |
| SECRETARIA MUNICIPAL DE GESTÃO DE PESSOAS E GOVERNANÇA DIGITAL | | | | |
| Programa de Trabalho | Nome da Ação | ND | Fonte | Valor |
| 04.122.0095.2314.0000 | GASTOS - PESSOAL/ENCARGOS DA GESTAO PUBLICA | 3.2.91.21.00 | 1.500.000001 | 5.348.283,79 |
| SECRETARIA MUNICIPAL DE FAZENDA | | | | |
| Programa de Trabalho | Nome da Ação | ND | Fonte | Valor |
| 99.999.9999.9999.0000 | RESERVA DE CONTINGENCIA | 9.9.99.99.00 | 1.500.000001 | 852.538,93 |
| FUNDACAO MUNICIPAL DE SAUDE | | | | |
| Programa de Trabalho | Nome da Ação | ND | Fonte | Valor |
| 10.122.0095.2388.0000 | APOIO ADMINISTRATIVO - FUNDAÇÃO MUNICIPAL DE SAUDE | 3.1.91.13.00 | 1.500.000001 | 956.586,60 |
| PROCURADORIA GERAL DO MUNICIPIO | | | | |

| Programa de Trabalho | Nome da Ação | ND | Fonte | Valor |
|-----------------------|------------------------------|--------------|--------------|--------------|
| 02.062.0025.2464.0000 | PRECATORIOS - ART. 100 CF/88 | 3.3.90.91.00 | 1.500.000001 | 6.525.415,12 |
| 02.062.0025.2464.0000 | PRECATORIOS - ART. 100 CF/88 | 3.3.90.91.00 | 1.500.000001 | 2.700.440,32 |

Artigo 3º - Este decreto entra em vigor na data de sua publicação, com os seus efeitos em 28/11/2025.

Campos dos Goytacazes - RJ, 28 de novembro de 2025.

FREDERICO RANGEL PAES
- PREFEITO EM EXERCÍCIO -

DECRETO Nº 441, de 03 de dezembro de 2025

Abre no orçamento vigente crédito adicional suplementar e dá outras providências

RESOLVE:

Artigo 1º - Observado o disposto no art. 4º, da Lei nº 39, de 06 de dezembro de 2024, fica(m) aberto(s) no orçamento vigente, crédito adicional na importância de R\$ 8.850,00 distribuído(s) na(s) seguinte(s) dotação(ões):

SUPLEMENTAÇÃO (+) R\$ 8.850,00

| SECRETARIA MUNICIPAL DE TRANSPARÊNCIA E CONTROLE | | | | |
|--|---|--------------|--------------|----------|
| Programa de Trabalho | Nome da Ação | ND | Fonte | Valor |
| 04.122.0095.2373.0000 | APOIO ADMINISTRATIVO - SECRETARIA MUNICIPAL DA TRANSPARENCIA E CONTROLE | 3.3.90.14.00 | 1.705.000022 | 8.850,00 |

Artigo 2º - O crédito aberto na forma do artigo anterior será coberto com recursos provenientes de:

ANULAÇÃO (-) R\$ 8.850,00

| SECRETARIA MUNICIPAL DE SEGURANÇA E ORDEM PÚBLICA | | | | |
|---|--|--------------|--------------|----------|
| Programa de Trabalho | Nome da Ação | ND | Fonte | Valor |
| 06.122.0095.2841.0000 | APOIO ADMINISTRATIVO - SECRETARIA MUNICIPAL DE SEGU | 3.3.90.36.00 | 1.705.000022 | 4.000,00 |
| SECRETARIA MUNICIPAL DE QUALIFICAÇÃO E EMPREGO | | | | |
| Programa de Trabalho | Nome da Ação | ND | Fonte | Valor |
| 11.122.0095.2470.0000 | APOIO ADMINISTRATIVO - SUBSECRETARIA DE QUALIFICAÇÃO | 3.3.90.36.00 | 1.705.000022 | 2.000,00 |
| GUARDA CIVIL MUNICIPAL | | | | |
| Programa de Trabalho | Nome da Ação | ND | Fonte | Valor |
| 06.181.0095.2024.0000 | APOIO ADMINISTRATIVO - GUARDA CIVIL MUNICIPAL | 3.3.90.36.00 | 1.705.000022 | 2.850,00 |

Artigo 3º - Este decreto entra em vigor na data de sua publicação.

Campos dos Goytacazes - RJ, 03 de dezembro de 2025.

WLADIMIR GAROTINHO
PREFEITO

Sec. Mun. de Gestão de Pessoas e Governança Digital

PORTARIA 388/2025 - SMGPGD-GAB-SEC/SMGPGD/GP/PMCG

O Secretário Municipal de Gestão de Pessoas e Governança Digital da Prefeitura Municipal de Campos dos Goytacazes, no uso de suas atribuições legais, considerando as disposições contidas na Lei Municipal nº9.680/2025:

CONSIDERANDO os princípios de legalidade, eficiência, moralidade e publicidade, insculpidos na CRFB/88;

CONSIDERANDO a necessidade de organização funcional observadas a conveniência, oportunidade, discricionariedade e gestão de pessoas;

CONSIDERANDO a necessidade de atualização das lotações de trabalho, diante da Portaria nº29/2025, a qual dispõe sobre homologação de Laudo Técnico das Condições Ambientais do Trabalho – LTCAT, no Município de Campos dos Goytacazes;

Resolve:

Art. 1º - Tornar pública a lotação do servidor abaixo relacionado

Art. 2º - Esta Portaria entra em vigor na data de sua publicação.

| FUNDAÇÃO MUNICIPAL DE SAÚDE – UPH SALDANHA MARINHO | | | | | | |
|--|-----------|----------------------------|---------------------------|---------------------------|------------------------------|-------------------|
| | MATRÍCULA | NOME | CARGO ATUAL | CARGO INICIAL | VÍNCULO | DATA DA ALTERAÇÃO |
| 1 | 27123 | UANDERSON BARRETO DE SOUZA | AGENTE DE SERVICOS GERAIS | AGENTE DE SERVICOS GERAIS | SERVIDOR PÚBLICO ESTATUTÁRIO | 22/07/2025 |

Secretaria Municipal de Gestão de Pessoas e Governança Digital da Prefeitura Municipal de Campos dos Goytacazes, 02 de dezembro de 2025.

Wainer Teixeira de Castro
Secretário Municipal de Gestão de Pessoas e Governança Digital

PORTARIA 391/2025 - SMGPGD-GAB-SEC/SMGPGD/GP/PMCG

O Secretário Municipal de Gestão de Pessoas e Governança Digital da Prefeitura Municipal de Campos dos Goytacazes, no uso de suas atribuições legais, considerando as disposições contidas na Lei Municipal nº9.680/2025:

CONSIDERANDO os princípios de legalidade, eficiência, moralidade e publicidade, insculpidos na CRFB/88;

CONSIDERANDO a necessidade de organização funcional observadas a conveniência, oportunidade, discricionariedade e gestão de pessoas;

CONSIDERANDO a necessidade de atualização das lotações de trabalho, diante da Portaria nº29/2025, a qual dispõe sobre homologação de Laudo Técnico das Condições Ambientais do Trabalho – LTCAT, no Município de Campos dos Goytacazes;

Resolve:

Art. 1º - Tornar pública a lotação do servidor abaixo relacionado

Art. 2º - Esta Portaria entra em vigor na data de sua publicação.

| SECRETARIA MUNICIPAL DE SAÚDE – UBSF MATA DA CRUZ | | | | | | | |
|---|-----------|------------------------------------|-----------------------|-----------------------|------------------------------|-------------------|-------------------|
| | MATRÍCULA | NOME | CARGO ATUAL | CARGO INICIAL | VÍNCULO | SETOR DE TRABALHO | DATA DA ALTERAÇÃO |
| 1 | 34207 | KEILA DO AMARAL CARVALHO RODRIGUES | TECNICO EM ENFERMAGEM | TECNICO EM ENFERMAGEM | SERVIDOR PÚBLICO ESTATUTÁRIO | AMBULATÓRIO | 01/12/2025 |

Secretaria Municipal de Gestão de Pessoas e Governança Digital da Prefeitura Municipal de Campos dos Goytacazes, 02 de dezembro de 2025.

Wainer Teixeira de Castro
Secretário Municipal de Gestão de Pessoas e Governança Digital

PORTARIA 386/2025 - SMGPGD-GAB-SEC/SMGPGD/GP/PMCG

O Secretário Municipal de Gestão de Pessoas e Governança Digital da Prefeitura Municipal de Campos dos Goytacazes, no uso de suas atribuições legais, considerando as disposições contidas na Lei Municipal nº9.680/2025;

Considerando o artigo 4º da Portaria nº167/2025, publicada no D.O dia 18 de agosto 2025;

Considerando a conveniência entre órgãos, resolve:

CEDER o servidor ALBERTO RAMOS DA SILVA JUNIOR, matrícula nº36488, ocupante do cargo de Psicólogo II - 24 H, com lotação na Secretaria Municipal de Saúde, para exercer suas atividades laborativas na Fundação Municipal de Saúde/Hospital Ferreira Machado, a partir do primeiro dia útil após a publicação.

Secretaria Municipal de Gestão de Pessoas e Governança Digital da Prefeitura Municipal de Campos dos Goytacazes, 02 de dezembro de 2025.

Wainer Teixeira de Castro

Secretário Municipal de Gestão de Pessoas e Governança Digital

PORTARIA 387/2025 - SMGPGD-GAB-SEC/SMGPGD/GP/PMCG

O Secretário Municipal de Gestão de Pessoas e Governança Digital da Prefeitura Municipal de Campos dos Goytacazes, no uso de suas atribuições legais:

Considerando as disposições contidas na Lei Municipal nº9.680/2025;

Considerando as atribuições legais que lhe foram delegadas pela Exmo. Sr. Prefeito deste Município, através do Decreto nº 156/2025, resolve:

TORNAR SEM EFEITO, a partir da data de 19/12/2025, a PORTARIA 246/2025 - GAB_SEC/SMARH/GP/PMCG, publicada em Diário Oficial na data de 26/02/2025, que autorizou a cessão recíproca de ANA PAULA CANEDO COUTINHO CANEDO, matrícula nº24556, ocupante do cargo de Professor II, com lotação na Secretaria Municipal de Educação, Ciência e Tecnologia, para exercer suas atividades laborativas na Prefeitura Municipal de São Fidélis, com FABIANA AFFONSO MARTINS E MARTINS, matrícula nº70181-1, ocupante do cargo de Professor Educação Infantil.

Secretaria Municipal de Gestão de Pessoas e Governança Digital da Prefeitura Municipal de Campos dos Goytacazes, 02 de dezembro de 2025.

Wainer Teixeira de Castro

Secretário Municipal de Gestão de Pessoas e Governança Digital

PORTARIA 389/2025 - SMGPGD-GAB-SEC/SMGPGD/GP/PMCG

O Secretário Municipal de Gestão de Pessoas e Governança Digital da Prefeitura Municipal de Campos dos Goytacazes, no uso de suas atribuições legais, considerando as disposições contidas na Lei Municipal nº9.680/2025;

Considerando o artigo 4º da Portaria nº167/2025, publicada no D.O dia 18 de agosto 2025;

Considerando a conveniência entre órgãos, resolve:

TORNAR SEM EFEITO, a partir da data de 01/10/2025, a cessão da servidora LILIAN MONSORES MOREIRA DOS SANTOS, matrícula nº34958, ocupante do cargo de Técnico em Enfermagem, com lotação na Secretaria Municipal de Saúde, anteriormente cedida pela PORTARIA 369/2025 - SMGPGD-GAB-SEC/SMGPGD/GP/PMCG, para exercer suas atividades laborativas na Fundação Municipal de Saúde.

Secretaria Municipal de Gestão de Pessoas e Governança Digital da Prefeitura Municipal de Campos dos Goytacazes, 02 de dezembro de 2025.

Wainer Teixeira de Castro

Secretário Municipal de Gestão de Pessoas e Governança Digital

PORTARIA 390/2025 - SMGPGD-GAB-SEC/SMGPGD/GP/PMCG

O Secretário Municipal de Gestão de Pessoas e Governança Digital da Prefeitura Municipal de Campos dos Goytacazes, no uso de suas atribuições legais, considerando as disposições contidas na Lei Municipal nº9.680/2025;

Considerando o artigo 4º da Portaria nº167/2025, publicada no D.O dia 18 de agosto 2025;

Considerando a Lei Municipal nº9.605/2025, artigo 5º, inciso IV, o qual dispõe que o Consórcio Intermunicipal de Desenvolvimento do Norte e Noroeste Fluminense – CIDENNF é órgão da Administração Indireta do Município;

Considerando artigo 5º, inciso I, da Lei Municipal nº9.680/2025, o qual dispõe sobre cessão interna entre os órgãos da Administração Direta ou Indireta do Poder Executivo Municipal;

Considerando a conveniência entre órgãos, resolve:

Alterar a PORTARIA 375/2025 - SMGPGD-GAB-SEC/SMGPGD/GP/PMCG;

Convalidar a CESSÃO da servidora FERNANDA VALADAO SCUDINO, matrícula nº23565, ocupante do cargo de Assessor Técnico, com lotação na Secretaria Municipal de Gestão de Pessoas e Governança Digital, para continuar a exercer suas atividades laborativas no Consórcio Intermunicipal de Desenvolvimento do Norte e Noroeste Fluminense – CIDENNF.

Secretaria Municipal de Gestão de Pessoas e Governança Digital da Prefeitura Municipal de Campos dos Goytacazes, 02 de dezembro de 2025.

Wainer Teixeira de Castro

Secretário Municipal de Gestão de Pessoas e Governança Digital

Secretaria Municipal da Transparência e Controle

MUNICÍPIO DE CAMPOS DOS GOYTACAZES - PODER EXECUTIVO
RELATÓRIO RESUMIDO DA EXECUÇÃO ORÇAMENTÁRIA
BALANÇO ORÇAMENTÁRIO
ORÇAMENTOS FISCAL E DA SEGURIDADE SOCIAL
PERÍODO DE REFERÊNCIA : 5º Bimestre / 2025

LRF, Art 52, inciso I, Alíneas "a" e "b" do inciso II e §1º - Anexo 1

R\$1,00

| RECEITAS | PREVISÃO INICIAL | PREVISÃO ATUALIZADA (a) | RECEITAS REALIZADAS | | | | SALDO (a-c) |
|--|------------------|-------------------------|---------------------|---------|--------------------|---------|----------------|
| | | | No Bimestre (b) | % (b/a) | Até o Bimestre (c) | % (c/a) | |
| RECEITAS (EXCETO INTRA-ORÇAMENTÁRIAS) (1) | 2.789.007.517,41 | 2.789.007.517,41 | 515.639.336,37 | 18,48 | 2.545.676.358,69 | 91,27 | 243.331.158,72 |
| RECEITAS CORRENTES | 2.733.471.869,88 | 2.733.471.869,88 | 500.489.341,11 | 18,30 | 2.461.677.770,52 | 90,06 | 271.594.099,36 |
| IMPOSTOS, TAXAS E CONTRIBUIÇÕES DE MELHORIA | 530.511.187,19 | 530.511.187,19 | 83.755.836,17 | 15,78 | 442.743.585,72 | 83,45 | 87.767.601,47 |
| Impostos | 467.498.411,75 | 467.498.411,75 | 75.492.054,77 | 16,14 | 395.410.314,66 | 84,58 | 72.088.097,09 |
| Taxas | 63.012.775,44 | 63.012.775,44 | 8.263.781,40 | 13,11 | 47.333.271,06 | 75,11 | 15.679.504,38 |
| Contribuição de Melhoria | 0,00 | 0,00 | 0,00 | 0,00 | 0,00 | 0,00 | 0,00 |
| CONTRIBUIÇÕES | 309.171.801,53 | 309.171.801,53 | 25.399.453,10 | 8,21 | 130.728.275,31 | 42,28 | 178.443.526,22 |
| Contribuições Sociais | 252.958.294,43 | 252.958.294,43 | 16.662.915,88 | 6,58 | 80.638.257,89 | 31,87 | 172.320.036,54 |
| Contribuições Econômicas | 0,00 | 0,00 | 0,00 | 0,00 | 0,00 | 0,00 | 0,00 |
| Contribuições para Entidades Privadas de Serviço Social e de Formação Profissional | 0,00 | 0,00 | 0,00 | 0,00 | 0,00 | 0,00 | 0,00 |
| Contribuição para o Custeio do Serviço de Iluminação Pública | 56.213.507,10 | 56.213.507,10 | 8.736.537,22 | 15,54 | 50.090.017,42 | 89,10 | 6.123.489,68 |
| RECEITA PATRIMONIAL | 87.065.898,01 | 87.065.898,01 | 9.520.418,47 | 10,93 | 42.650.325,86 | 48,98 | 44.415.572,15 |
| Exploração do Patrimônio Imobiliário do Estado | 159.694,10 | 159.694,10 | 26.564,92 | 16,63 | 215.005,70 | 134,63 | -55.311,60 |
| Valores Mobiliários | 86.906.203,91 | 86.906.203,91 | 9.496.198,02 | 10,92 | 42.391.029,48 | 48,77 | 44.515.174,43 |
| Delegação de Serviços Públicos Mediante Concessão, Permissão, Autorização ou Licença | 0,00 | 0,00 | -2.344,47 | 0,00 | 44.290,88 | 0,00 | -44.290,88 |
| Exploração de Recursos Naturais | 0,00 | 0,00 | 0,00 | 0,00 | 0,00 | 0,00 | 0,00 |
| Exploração do Patrimônio Intangível | 0,00 | 0,00 | 0,00 | 0,00 | 0,00 | 0,00 | 0,00 |
| Cessão de Direitos | 0,00 | 0,00 | 0,00 | 0,00 | 0,00 | 0,00 | 0,00 |
| Demais Receitas Patrimoniais | 0,00 | 0,00 | 0,00 | 0,00 | 0,00 | 0,00 | 0,00 |
| RECEITA AGROPECUÁRIA | 0,00 | 0,00 | 0,00 | 0,00 | 0,00 | 0,00 | 0,00 |
| RECEITA INDUSTRIAL | 0,00 | 0,00 | 0,00 | 0,00 | 0,00 | 0,00 | 0,00 |
| RECEITA DE SERVIÇOS | 765.346,10 | 765.346,10 | 249.738,70 | 32,63 | 996.161,13 | 130,15 | -230.815,03 |
| Serviços Administrativos e Comerciais Gerais | 598.457,09 | 598.457,09 | 161.675,06 | 27,01 | 787.658,67 | 131,61 | -189.201,58 |
| Serviços e Atividades Referentes à Navegação e ao Transporte | 0,00 | 0,00 | 0,00 | 0,00 | 0,00 | 0,00 | 0,00 |
| Serviços e Atividades referentes à Saúde | 0,00 | 0,00 | 0,00 | 0,00 | 0,00 | 0,00 | 0,00 |
| Serviços e Atividades Financeiras | 166.889,01 | 166.889,01 | 88.063,84 | 52,76 | 208.502,46 | 124,93 | -41.613,45 |
| Outros Serviços | 0,00 | 0,00 | 0,00 | 0,00 | 0,00 | 0,00 | 0,00 |
| TRANSFERÊNCIAS CORRENTES | 1.785.051.580,92 | 1.785.051.580,92 | 377.344.017,29 | 21,13 | 1.626.115.270,19 | 102,30 | -41.063.689,27 |
| Transferências da União e de suas Entidades | 1.131.363.827,09 | 1.131.363.827,09 | 248.818.545,01 | 21,99 | 1.127.974.317,25 | 99,70 | 3.389.509,84 |
| Transferências dos Estados e do Distrito Federal e de suas Entidades | 354.856.192,28 | 354.856.192,28 | 65.901.035,02 | 18,57 | 371.973.691,73 | 104,82 | -17.117.499,45 |
| Transferências dos Municípios e de suas Entidades | 0,00 | 0,00 | 0,00 | 0,00 | 0,00 | 0,00 | 0,00 |
| Transferências de Instituições Privadas | 113.100,21 | 113.100,21 | 1.049.193,64 | 927,66 | 1.059.150,46 | 936,47 | -9.050,25 |
| Transferências de Outras Instituições Públicas | 298.718.461,34 | 298.718.461,34 | 61.575.243,62 | 20,61 | 325.108.110,75 | 108,83 | 26.389.649,41 |
| Transferências do Exterior | 0,00 | 0,00 | 0,00 | 0,00 | 0,00 | 0,00 | 0,00 |
| Demais Transferências Correntes | 0,00 | 0,00 | 0,00 | 0,00 | 0,00 | 0,00 | 0,00 |
| OUTRAS RECEITAS CORRENTES | 20.906.056,13 | 20.906.056,13 | 4.219.877,36 | 20,18 | 18.644.152,31 | 89,18 | 2.261.903,82 |
| Multas Administrativas, Contratuais e Judiciais | 11.514.345,99 | 11.514.345,99 | 1.436.964,32 | 12,47 | 6.731.455,79 | 58,46 | 4.782.890,20 |
| Indenizações, Restituições e Ressarcimentos | 2.820.497,61 | 2.820.497,61 | 1.014.256,81 | 40,24 | 5.232.060,14 | 207,58 | -2.711.562,53 |
| Bens, Direitos e Valores Incorporados ao Patrimônio Público | 0,00 | 0,00 | 0,00 | 0,00 | 0,00 | 0,00 | 0,00 |
| Multas e Juros de Mora das Receitas de Capital | 0,00 | 0,00 | 0,00 | 0,00 | 0,00 | 0,00 | 0,00 |
| Demais Receitas Correntes | 6.871.212,53 | 6.871.212,53 | 1.768.656,25 | 25,74 | 6.680.636,38 | 97,22 | 190.576,15 |
| RECEITAS DE CAPITAL | 55.535.647,53 | 55.535.647,53 | 15.149.995,26 | 27,27 | 83.798.588,17 | 150,89 | -28.262.940,64 |
| OPERAÇÕES DE CRÉDITO | 0,00 | 0,00 | 0,00 | 0,00 | 0,00 | 0,00 | 0,00 |
| Operações de Crédito - Mercado Interno | 0,00 | 0,00 | 0,00 | 0,00 | 0,00 | 0,00 | 0,00 |
| Operações de Crédito - Mercado Externo | 0,00 | 0,00 | 0,00 | 0,00 | 0,00 | 0,00 | 0,00 |

CHEFE DO PODER EXECUTIVO: WLADIMIR BARROS ASSED MATHEUS DE OLIVEIRA
RESPONSÁVEL PELA CONTABILIDADE: LIANE VIANA DA SILVA BARROS
SIGSIS - Versão 2025

25 novembro 2025 15:32:14

LIANE VIANA DA SILVA BARROS
10005354790

Assinatura digitalmente
por WLADIMIR BARROS ASSED
MATHEUS DE OLIVEIRA
CPF: 0306043730
Certificado E-CPF Assessor
Versão: 2024.0

MUNICÍPIO DE CAMPOS DOS GOYTACAZES - PODER EXECUTIVO
RELATÓRIO RESUMIDO DA EXECUÇÃO ORÇAMENTÁRIA
BALANÇO ORÇAMENTÁRIO
ORÇAMENTOS FISCAL E DA SEGURIDADE SOCIAL
PERÍODO DE REFERÊNCIA : 5º Bimestre / 2025

LRF, Art 52, inciso I, Alíneas "a" e "b" do inciso II e §1º - Anexo 1

R\$1,00

| RECEITAS | PREVISÃO INICIAL | PREVISÃO ATUALIZADA (a) | RECEITAS REALIZADAS | | | | SALDO (a-c) |
|--|-------------------------|-------------------------|-----------------------|--------------|-------------------------|--------------|-----------------------|
| | | | No Bimestre (b) | % (b/a) | Até o Bimestre (c) | % (c/a) | |
| ALIENAÇÃO DE BENS | 0,00 | 0,00 | 859.840,00 | 0,00 | 859.840,00 | 0,00 | -859.840,00 |
| Alienação de Bens Móveis | 0,00 | 0,00 | 859.840,00 | 0,00 | 859.840,00 | 0,00 | -859.840,00 |
| Alienação de Bens Imóveis | 0,00 | 0,00 | 0,00 | 0,00 | 0,00 | 0,00 | 0,00 |
| Alienação de Bens Intangíveis | 0,00 | 0,00 | 0,00 | 0,00 | 0,00 | 0,00 | 0,00 |
| AMORTIZAÇÕES DE EMPRÉSTIMOS | 55.535.647,53 | 55.535.647,53 | 10.399.352,26 | 18,72 | 71.794.949,17 | 129,27 | -16.259.301,64 |
| TRANSFERÊNCIAS DE CAPITAL | 0,00 | 0,00 | 3.890.803,00 | 0,00 | 11.143.799,00 | 0,00 | -11.143.799,00 |
| Transferências da União e de suas Entidades | 0,00 | 0,00 | 3.890.803,00 | 0,00 | 11.143.799,00 | 0,00 | -11.143.799,00 |
| Transferências dos Estados e do Distrito Federal e de suas Entidades | 0,00 | 0,00 | 0,00 | 0,00 | 0,00 | 0,00 | 0,00 |
| Transferências dos Municípios e de suas Entidades | 0,00 | 0,00 | 0,00 | 0,00 | 0,00 | 0,00 | 0,00 |
| Transferências de Instituições Privadas | 0,00 | 0,00 | 0,00 | 0,00 | 0,00 | 0,00 | 0,00 |
| Transferências de Outras Instituições Públicas | 0,00 | 0,00 | 0,00 | 0,00 | 0,00 | 0,00 | 0,00 |
| Transferências do Exterior | 0,00 | 0,00 | 0,00 | 0,00 | 0,00 | 0,00 | 0,00 |
| Demais Transferências de Capital | 0,00 | 0,00 | 0,00 | 0,00 | 0,00 | 0,00 | 0,00 |
| OUTRAS RECEITAS DE CAPITAL | 0,00 | 0,00 | 0,00 | 0,00 | 0,00 | 0,00 | 0,00 |
| Integralização do Capital Social | 0,00 | 0,00 | 0,00 | 0,00 | 0,00 | 0,00 | 0,00 |
| Remuneração das Disponibilidades do Tesouro | 0,00 | 0,00 | 0,00 | 0,00 | 0,00 | 0,00 | 0,00 |
| Resgate de Títulos do Tesouro | 0,00 | 0,00 | 0,00 | 0,00 | 0,00 | 0,00 | 0,00 |
| Demais Receitas de Capital | 0,00 | 0,00 | 0,00 | 0,00 | 0,00 | 0,00 | 0,00 |
| RECEITAS (INTRA-ORÇAMENTÁRIAS) (II) | 0,00 | 0,00 | 0,00 | 0,00 | 0,00 | 0,00 | 0,00 |
| SUBTOTAL DAS RECEITAS (III) = (I + II) | 2.789.007.517,41 | 2.789.007.517,41 | 515.639.336,37 | 18,48 | 2.545.676.358,69 | 91,27 | 243.331.158,72 |
| OPERAÇÕES DE CRÉDITO / REFINANCIAMENTO (IV) | 0,00 | 0,00 | 0,00 | 0,00 | 0,00 | 0,00 | 0,00 |
| Operações de Crédito - Mercado Interno | 0,00 | 0,00 | 0,00 | 0,00 | 0,00 | 0,00 | 0,00 |
| Mobiliária | 0,00 | 0,00 | 0,00 | 0,00 | 0,00 | 0,00 | 0,00 |
| Contratual | 0,00 | 0,00 | 0,00 | 0,00 | 0,00 | 0,00 | 0,00 |
| Operações de Crédito - Mercado Externo | 0,00 | 0,00 | 0,00 | 0,00 | 0,00 | 0,00 | 0,00 |
| Mobiliária | 0,00 | 0,00 | 0,00 | 0,00 | 0,00 | 0,00 | 0,00 |
| Contratual | 0,00 | 0,00 | 0,00 | 0,00 | 0,00 | 0,00 | 0,00 |
| TOTAL DAS RECEITAS (V) = (III + IV) | 2.789.007.517,41 | 2.789.007.517,41 | 515.639.336,37 | 18,48 | 2.545.676.358,69 | 91,27 | 243.331.158,72 |
| DÉFICIT (VI) ¹ | | | | | 0,00 | | |
| TOTAL COM DÉFICIT (VII) = (V + VI) | 2.789.007.517,41 | 2.789.007.517,41 | 515.639.336,37 | 18,48 | 2.545.676.358,69 | 91,27 | 243.331.158,72 |
| SALDOS DE EXERCÍCIOS ANTERIORES | 0,00 | 72.868.612,26 | | | 72.868.612,26 | | |
| Recursos Arrecadados em Exercícios Anteriores - RPPS | 0,00 | 0,00 | | | | | |
| Superávit Financeiro Utilizado para Créditos Adicionais | | 72.868.612,26 | | | 72.868.612,26 | | |

Notas:

1 O déficit será apurado pela diferença entre a receita realizada e a despesa liquidada nos cinco primeiros bimestres e a despesa empenhada no último bimestre.

CHEFE DO PODER EXECUTIVO : WLADIMIR BARROS ASSED MATHEUS DE OLIVEIRA
RESPONSÁVEL PELA CONTABILIDADE : LIANE VIANA DA SILVA BARROS
SIGFIS - Versão 2025

25 novembro 2025 15:32:14

LIANE VIANA DA SILVA BARROS
10005354790

Assinado digitalmente por LIANE VIANA DA SILVA BARROS em 25/11/2025 às 15:32:14. O documento foi assinado digitalmente por LIANE VIANA DA SILVA BARROS em 25/11/2025 às 15:32:14. O documento foi assinado digitalmente por LIANE VIANA DA SILVA BARROS em 25/11/2025 às 15:32:14.

Assinado digitalmente por WLADIMIR BARROS ASSED MATHEUS DE OLIVEIRA em 04/12/2025 às 10:55:58. O documento foi assinado digitalmente por WLADIMIR BARROS ASSED MATHEUS DE OLIVEIRA em 04/12/2025 às 10:55:58.

MUNICÍPIO DE CAMPOS DOS GOYTACAZES - PODER EXECUTIVO
RELATÓRIO RESUMIDO DA EXECUÇÃO ORÇAMENTÁRIA
BALANÇO ORÇAMENTÁRIO
ORÇAMENTOS FISCAL E DA SEGURIDADE SOCIAL
PERÍODO DE REFERÊNCIA : 5º Bimestre / 2025

LRF, Art 52, inciso I, Alíneas "a" e "b" do inciso II e §1º - Anexo 1

R\$1,00

| RECEITAS INTRA-ORÇAMENTÁRIAS | PREVISÃO INICIAL | PREVISÃO ATUALIZADA (a) | RECEITAS REALIZADAS | | | | SALDO (a-c) |
|--|------------------|----------------------------|---------------------|-------------|-----------------------|-------------|----------------|
| | | | No Bimestre (b) | %(b/a) | Até o Bimestre (c) | %(c/a) | |
| RECEITAS (INTRA-ORÇAMENTÁRIAS) (II) | 0,00 | 0,00 | 0,00 | 0,00 | 0,00 | 0,00 | 0,00 |
| RECEITAS CORRENTES | 0,00 | 0,00 | 0,00 | 0,00 | 0,00 | 0,00 | 0,00 |
| IMPOSTOS, TAXAS E CONTRIBUIÇÕES DE MELHORIA | 0,00 | 0,00 | 0,00 | 0,00 | 0,00 | 0,00 | 0,00 |
| Impostos | 0,00 | 0,00 | 0,00 | 0,00 | 0,00 | 0,00 | 0,00 |
| Taxas | 0,00 | 0,00 | 0,00 | 0,00 | 0,00 | 0,00 | 0,00 |
| Contribuição de Melhoria | 0,00 | 0,00 | 0,00 | 0,00 | 0,00 | 0,00 | 0,00 |
| CONTRIBUIÇÕES | 0,00 | 0,00 | 0,00 | 0,00 | 0,00 | 0,00 | 0,00 |
| Contribuições Sociais | 0,00 | 0,00 | 0,00 | 0,00 | 0,00 | 0,00 | 0,00 |
| Contribuições Econômicas | 0,00 | 0,00 | 0,00 | 0,00 | 0,00 | 0,00 | 0,00 |
| Contribuições para Entidades Privadas de Serviço Social e de Formação Profissional | 0,00 | 0,00 | 0,00 | 0,00 | 0,00 | 0,00 | 0,00 |
| Contribuição para o Custeio do Serviço de Iluminação Pública | 0,00 | 0,00 | 0,00 | 0,00 | 0,00 | 0,00 | 0,00 |
| RECEITA PATRIMONIAL | 0,00 | 0,00 | 0,00 | 0,00 | 0,00 | 0,00 | 0,00 |
| Exploração do Patrimônio Imobiliário do Estado | 0,00 | 0,00 | 0,00 | 0,00 | 0,00 | 0,00 | 0,00 |
| Valores Mobiliários | 0,00 | 0,00 | 0,00 | 0,00 | 0,00 | 0,00 | 0,00 |
| Delegação de Serviços Públicos Mediante Concessão, Permissão, Autorização ou Licença | 0,00 | 0,00 | 0,00 | 0,00 | 0,00 | 0,00 | 0,00 |
| Exploração de Recursos Naturais | 0,00 | 0,00 | 0,00 | 0,00 | 0,00 | 0,00 | 0,00 |
| Exploração do Patrimônio Intangível | 0,00 | 0,00 | 0,00 | 0,00 | 0,00 | 0,00 | 0,00 |
| Cessão de Direitos | 0,00 | 0,00 | 0,00 | 0,00 | 0,00 | 0,00 | 0,00 |
| Demais Receitas Patrimoniais | 0,00 | 0,00 | 0,00 | 0,00 | 0,00 | 0,00 | 0,00 |
| RECEITA AGROPECUÁRIA | 0,00 | 0,00 | 0,00 | 0,00 | 0,00 | 0,00 | 0,00 |
| RECEITA INDUSTRIAL | 0,00 | 0,00 | 0,00 | 0,00 | 0,00 | 0,00 | 0,00 |
| RECEITA DE SERVIÇOS | 0,00 | 0,00 | 0,00 | 0,00 | 0,00 | 0,00 | 0,00 |
| Serviços Administrativos e Comerciais Gerais | 0,00 | 0,00 | 0,00 | 0,00 | 0,00 | 0,00 | 0,00 |
| Serviços e Atividades Referentes à Navegação e ao Transporte | 0,00 | 0,00 | 0,00 | 0,00 | 0,00 | 0,00 | 0,00 |
| Serviços e Atividades referentes à Saúde | 0,00 | 0,00 | 0,00 | 0,00 | 0,00 | 0,00 | 0,00 |
| Serviços e Atividades Financeiras | 0,00 | 0,00 | 0,00 | 0,00 | 0,00 | 0,00 | 0,00 |
| Outros Serviços | 0,00 | 0,00 | 0,00 | 0,00 | 0,00 | 0,00 | 0,00 |
| TRANSFERÊNCIAS CORRENTES | 0,00 | 0,00 | 0,00 | 0,00 | 0,00 | 0,00 | 0,00 |
| Transferências da União e de suas Entidades | 0,00 | 0,00 | 0,00 | 0,00 | 0,00 | 0,00 | 0,00 |
| Transferências dos Estados e do Distrito Federal e de suas Entidades | 0,00 | 0,00 | 0,00 | 0,00 | 0,00 | 0,00 | 0,00 |
| Transferências dos Municípios e de suas Entidades | 0,00 | 0,00 | 0,00 | 0,00 | 0,00 | 0,00 | 0,00 |
| Transferências de Instituições Privadas | 0,00 | 0,00 | 0,00 | 0,00 | 0,00 | 0,00 | 0,00 |
| Transferências de Outras Instituições Públicas | 0,00 | 0,00 | 0,00 | 0,00 | 0,00 | 0,00 | 0,00 |
| Transferências do Exterior | 0,00 | 0,00 | 0,00 | 0,00 | 0,00 | 0,00 | 0,00 |
| Demais Transferências Correntes | 0,00 | 0,00 | 0,00 | 0,00 | 0,00 | 0,00 | 0,00 |
| OUTRAS RECEITAS CORRENTES | 0,00 | 0,00 | 0,00 | 0,00 | 0,00 | 0,00 | 0,00 |
| Multas Administrativas, Contratuais e Judiciais | 0,00 | 0,00 | 0,00 | 0,00 | 0,00 | 0,00 | 0,00 |
| Indenizações, Restituições e Ressarcimentos | 0,00 | 0,00 | 0,00 | 0,00 | 0,00 | 0,00 | 0,00 |
| Bens, Direitos e Valores Incorporados ao Patrimônio Público | 0,00 | 0,00 | 0,00 | 0,00 | 0,00 | 0,00 | 0,00 |
| Multas e Juros de Mora das Receitas de Capital | 0,00 | 0,00 | 0,00 | 0,00 | 0,00 | 0,00 | 0,00 |
| Demais Receitas Correntes | 0,00 | 0,00 | 0,00 | 0,00 | 0,00 | 0,00 | 0,00 |
| RECEITAS DE CAPITAL | 0,00 | 0,00 | 0,00 | 0,00 | 0,00 | 0,00 | 0,00 |
| OPERAÇÕES DE CRÉDITO | 0,00 | 0,00 | 0,00 | 0,00 | 0,00 | 0,00 | 0,00 |
| Operações de Crédito - Mercado Interno | 0,00 | 0,00 | 0,00 | 0,00 | 0,00 | 0,00 | 0,00 |
| Operações de Crédito - Mercado Externo | 0,00 | 0,00 | 0,00 | 0,00 | 0,00 | 0,00 | 0,00 |
| ALIENAÇÃO DE BENS | 0,00 | 0,00 | 0,00 | 0,00 | 0,00 | 0,00 | 0,00 |

CHEFE DO PODER EXECUTIVO : WLADIMIR BARROS ASSED MATHEUS DE OLIVEIRA
RESPONSÁVEL PELA CONTABILIDADE : LIANE VIANA DA SILVA BARROS
SIGFIS - Versão 2025

25 novembro 2025 15:32:14

LIANE VIANA
DA SILVA
BARROS
10005354790

Assinado digitalmente
por WLADIMIR
BARROS ASSED
MATHEUS DE
OLIVEIRA:10655634730
Foxit PDF Reader
Versão: 2024.4.0

MUNICÍPIO DE CAMPOS DOS GOYTACAZES - PODER EXECUTIVO
RELATÓRIO RESUMIDO DA EXECUÇÃO ORÇAMENTÁRIA

Continuação

BALANÇO ORÇAMENTÁRIO
ORÇAMENTOS FISCAL E DA SEGURIDADE SOCIAL
PERÍODO DE REFERÊNCIA : 5º Bimestre / 2025

LRF, Art 52, inciso I, Alíneas "a" e "b" do inciso II e §1º - Anexo 1

R\$1,00

| RECEITAS INTRA-ORÇAMENTÁRIAS | PREVISÃO INICIAL | PREVISÃO ATUALIZADA (a) | RECEITAS REALIZADAS | | | | SALDO (a-c) |
|--|------------------|----------------------------|---------------------|-------------|-----------------------|-------------|----------------|
| | | | No Bimestre (b) | %(b/a) | Até o Bimestre (c) | %(c/a) | |
| Alienação de Bens Móveis | 0,00 | 0,00 | 0,00 | 0,00 | 0,00 | 0,00 | 0,00 |
| Alienação de Bens Imóveis | 0,00 | 0,00 | 0,00 | 0,00 | 0,00 | 0,00 | 0,00 |
| Alienação de Bens Intangíveis | 0,00 | 0,00 | 0,00 | 0,00 | 0,00 | 0,00 | 0,00 |
| AMORTIZAÇÕES DE EMPRÉSTIMOS | 0,00 | 0,00 | 0,00 | 0,00 | 0,00 | 0,00 | 0,00 |
| TRANSFERÊNCIAS DE CAPITAL | 0,00 | 0,00 | 0,00 | 0,00 | 0,00 | 0,00 | 0,00 |
| Transferências da União e de suas Entidades | 0,00 | 0,00 | 0,00 | 0,00 | 0,00 | 0,00 | 0,00 |
| Transferências dos Estados e do Distrito Federal e de suas Entidades | 0,00 | 0,00 | 0,00 | 0,00 | 0,00 | 0,00 | 0,00 |
| Transferências dos Municípios e de suas Entidades | 0,00 | 0,00 | 0,00 | 0,00 | 0,00 | 0,00 | 0,00 |
| Transferências de Instituições Privadas | 0,00 | 0,00 | 0,00 | 0,00 | 0,00 | 0,00 | 0,00 |
| Transferências de Outras Instituições Públicas | 0,00 | 0,00 | 0,00 | 0,00 | 0,00 | 0,00 | 0,00 |
| Transferências do Exterior | 0,00 | 0,00 | 0,00 | 0,00 | 0,00 | 0,00 | 0,00 |
| Demais Transferências de Capital | 0,00 | 0,00 | 0,00 | 0,00 | 0,00 | 0,00 | 0,00 |
| OUTRAS RECEITAS DE CAPITAL | 0,00 | 0,00 | 0,00 | 0,00 | 0,00 | 0,00 | 0,00 |
| Integralização do Capital Social | 0,00 | 0,00 | 0,00 | 0,00 | 0,00 | 0,00 | 0,00 |
| Remuneração das Disponibilidades do Tesouro | 0,00 | 0,00 | 0,00 | 0,00 | 0,00 | 0,00 | 0,00 |
| Resgate de Títulos do Tesouro | 0,00 | 0,00 | 0,00 | 0,00 | 0,00 | 0,00 | 0,00 |
| Demais Receitas de Capital | 0,00 | 0,00 | 0,00 | 0,00 | 0,00 | 0,00 | 0,00 |

CHEFE DO PODER EXECUTIVO : WLADIMIR BARROS ASSED MATHEUS DE OLIVEIRA
RESPONSÁVEL PELA CONTABILIDADE : LIANE VIANA DA SILVA BARROS
SIGFIS - Versão 2025

25 novembro 2025 15:32:14

LIANE VIANA
DA SILVA
BARROS
10005354790Assinado digitalmente
por WLADIMIR
BARROS ASSED
MATHEUS DE
OLIVEIRA 10855834730
Foxit PDF Reader
Versão: 2024.4.0MUNICÍPIO DE CAMPOS DOS GOYTACAZES - PODER EXECUTIVO
RELATÓRIO RESUMIDO DA EXECUÇÃO ORÇAMENTÁRIA
BALANÇO ORÇAMENTÁRIO
ORÇAMENTOS FISCAL E DA SEGURIDADE SOCIAL
PERÍODO DE REFERÊNCIA : 5º Bimestre / 2025

LRF, Art 52, inciso I, Alíneas "a" e "b" do inciso II e §1º - Anexo 1

R\$1,00

| DESPESAS | Dotação Inicial (d) | Dotação Atualizada (e) | DESPESAS EMPENHADAS | | Saldo (g) = (e-f) | DESPESAS LIQUIDADAS | | Saldo (i) = (e-h) | DESPESAS PAGAS ATÉ O BIMESTRE (j) |
|---|-------------------------|---------------------------|-----------------------|-------------------------|-----------------------|-----------------------|-------------------------|-----------------------|---|
| | | | No Bimestre | Até o Bimestre (f) | | No Bimestre | Até o Bimestre (h) | | |
| DESPESAS (EXCETO INTRA-ORÇAMENTÁRIAS) (VIII) | 2.608.823.156,18 | 2.881.865.575,71 | 252.583.296,30 | 2.608.860.517,55 | 273.005.058,16 | 481.757.001,29 | 2.236.515.149,36 | 645.360.426,35 | 2.222.313.523,07 |
| DESPESAS CORRENTES | 2.444.691.175,67 | 2.641.489.536,01 | 230.043.447,99 | 2.445.242.041,75 | 196.247.494,26 | 462.316.230,23 | 2.142.236.345,21 | 499.253.190,80 | 2.130.209.194,21 |
| PESSOAL E ENCARGOS SOCIAIS | 1.293.112.031,45 | 1.274.151.612,33 | 63.120.972,44 | 1.209.000.006,81 | 65.151.605,52 | 220.890.398,54 | 1.083.849.827,28 | 190.301.785,05 | 1.082.484.909,38 |
| JUROS E ENCARGOS DA DÍVIDA | 6.083.701,60 | 3.200.092,96 | 48.011,15 | 2.069.933,00 | 1.130.159,96 | 414.456,78 | 1.951.373,06 | 1.248.719,90 | 1.951.373,06 |
| OUTRAS DESPESAS CORRENTES | 1.145.495.442,62 | 1.364.137.830,72 | 166.874.464,40 | 1.234.172.101,94 | 129.965.728,78 | 241.011.374,91 | 1.056.435.144,87 | 307.702.685,85 | 1.045.772.911,77 |
| DESPESAS DE CAPITAL | 152.223.203,19 | 238.067.349,29 | 22.539.848,31 | 163.618.475,80 | 74.448.873,49 | 19.440.771,06 | 94.278.804,15 | 143.788.545,14 | 92.104.328,86 |
| INVESTIMENTOS | 40.943.987,12 | 160.948.580,74 | 23.534.078,93 | 102.119.940,03 | 58.828.640,71 | 12.531.646,81 | 38.632.734,87 | 122.315.845,87 | 38.632.734,87 |
| INVERSÕES FINANCEIRAS | 3.897.378,96 | 6.933.637,66 | 1.506.500,00 | 5.034.500,00 | 1.899.137,66 | 1.311.700,00 | 4.524.000,00 | 2.409.637,66 | 4.524.000,00 |
| AMORTIZAÇÃO DA DÍVIDA | 107.381.837,11 | 70.185.130,89 | -2.500.730,62 | 56.464.035,77 | 13.721.095,12 | 5.597.424,25 | 51.122.069,28 | 19.063.061,61 | 48.947.593,99 |
| RESERVA DE CONTINGÊNCIA | 11.908.777,32 | 2.308.690,41 | 0,00 | 0,00 | 2.308.690,41 | 0,00 | 0,00 | 2.308.690,41 | 0,00 |
| DESPESAS (INTRA-ORÇAMENTÁRIAS) (IX) | 195.646.706,44 | 302.699.331,35 | 26.778.728,61 | 263.783.423,75 | 38.915.907,60 | 48.429.884,06 | 224.644.180,82 | 78.055.150,53 | 224.641.644,73 |
| SUBTOTAL DAS DESPESAS (X) = (VIII + IX) | 2.804.469.864,62 | 3.184.564.907,06 | 279.362.024,91 | 2.872.643.941,30 | 311.920.965,76 | 530.186.885,35 | 2.461.159.330,18 | 723.405.576,88 | 2.446.955.167,80 |
| AMORTIZAÇÃO DA DÍVIDA / REFINANCIAMENTO (XI) | 0,00 | 0,00 | 0,00 | 0,00 | 0,00 | 0,00 | 0,00 | 0,00 | 0,00 |
| Amortização da Dívida Interna | 0,00 | 0,00 | 0,00 | 0,00 | 0,00 | 0,00 | 0,00 | 0,00 | 0,00 |
| Dívida Mobiliária | 0,00 | 0,00 | 0,00 | 0,00 | 0,00 | 0,00 | 0,00 | 0,00 | 0,00 |
| Dívida Contratual | 0,00 | 0,00 | 0,00 | 0,00 | 0,00 | 0,00 | 0,00 | 0,00 | 0,00 |
| Amortização da Dívida Externa | 0,00 | 0,00 | 0,00 | 0,00 | 0,00 | 0,00 | 0,00 | 0,00 | 0,00 |
| Dívida Mobiliária | 0,00 | 0,00 | 0,00 | 0,00 | 0,00 | 0,00 | 0,00 | 0,00 | 0,00 |
| Dívida Contratual | 0,00 | 0,00 | 0,00 | 0,00 | 0,00 | 0,00 | 0,00 | 0,00 | 0,00 |
| TOTAL DAS DESPESAS (XII) = (X + XI) | 2.804.469.864,62 | 3.184.564.907,06 | 279.362.024,91 | 2.872.643.941,30 | 311.920.965,76 | 530.186.885,35 | 2.461.159.330,18 | 723.405.576,88 | 2.446.955.167,80 |
| SUPERÁVIT (XIII) | | 0,00 | | 0,00 | | | 84.517.028,51 | | 98.721.190,89 |
| TOTAL COM SUPERÁVIT (XIV) = (XII + XIII) | 2.804.469.864,62 | 3.184.564.907,06 | 279.362.024,91 | 2.872.643.941,30 | 311.920.965,76 | 530.186.885,35 | 2.545.676.358,69 | 638.888.548,37 | 2.545.676.358,69 |
| RESERVA DO RPPS | 920.000,00 | 920.000,00 | 0,00 | 0,00 | 920.000,00 | 0,00 | 0,00 | 920.000,00 | 0,00 |

CHEFE DO PODER EXECUTIVO : WLADIMIR BARROS ASSED MATHEUS DE OLIVEIRA
RESPONSÁVEL PELA CONTABILIDADE : LIANE VIANA DA SILVA BARROS
SIGFIS - Versão 2025

25 novembro 2025 15:32:14

LIANE VIANA
DA SILVA
BARROS
10005354790Assinado digitalmente
por WLADIMIR
BARROS ASSED
MATHEUS DE
OLIVEIRA 10855834730
Foxit PDF Reader
Versão: 2024.4.0MUNICÍPIO DE CAMPOS DOS GOYTACAZES - PODER EXECUTIVO
RELATÓRIO RESUMIDO DA EXECUÇÃO ORÇAMENTÁRIA
BALANÇO ORÇAMENTÁRIO
ORÇAMENTOS FISCAL E DA SEGURIDADE SOCIAL
PERÍODO DE REFERÊNCIA : 5º Bimestre / 2025

LRF, Art 52, inciso I, Alíneas "a" e "b" do inciso II e §1º - Anexo 1

R\$1,00

| DESPESAS INTRA-ORÇAMENTÁRIAS | DOTAÇÃO INICIAL (d) | DOTAÇÃO ATUALIZADA (e) | DESPESAS EMPENHADAS | | SALDO (g) = (e-f) | DESPESAS LIQUIDADAS | | SALDO (i) = (e-h) | DESPESAS PAGAS ATÉ O BIMESTRE (j) |
|--|------------------------|---------------------------|----------------------|-----------------------|----------------------|----------------------|-----------------------|----------------------|---|
| | | | No Bimestre | Até o Bimestre (f) | | No Bimestre | Até o Bimestre (h) | | |
| DESPESAS (INTRA-ORÇAMENTÁRIAS) (IX) | 195.646.706,44 | 302.699.331,35 | 26.778.728,61 | 263.783.423,75 | 38.915.907,60 | 48.429.884,06 | 224.644.180,82 | 78.055.150,53 | 224.641.644,73 |
| DESPESAS CORRENTES | 170.141.322,32 | 270.084.503,14 | 23.030.483,86 | 231.168.595,64 | 38.915.907,50 | 43.936.196,44 | 192.585.280,39 | 77.498.222,75 | 192.582.744,30 |
| PESSOAL E ENCARGOS SOCIAIS | 118.929.549,34 | 133.202.576,35 | 7.026.179,33 | 130.411.099,26 | 2.791.477,09 | 23.045.186,58 | 109.150.134,28 | 24.052.442,07 | 109.147.598,19 |
| JUROS E ENCARGOS DA DÍVIDA | 19.590.572,98 | 42.181.190,68 | 5.349.305,97 | 42.137.617,67 | 43.573,01 | 5.198.269,01 | 36.010.204,19 | 6.170.986,49 | 36.010.204,19 |
| OUTRAS DESPESAS CORRENTES | 31.621.200,00 | 94.700.736,11 | 10.654.998,56 | 58.619.878,71 | 36.080.857,40 | 15.692.740,85 | 47.424.941,92 | 47.275.794,19 | 47.424.941,92 |
| DESPESAS DE CAPITAL | 25.505.386,12 | 32.614.828,21 | 3.748.244,75 | 32.614.828,11 | 0,10 | 4.493.687,62 | 32.058.900,43 | 555.927,78 | 32.058.900,43 |
| INVESTIMENTOS | 0,00 | 0,00 | 0,00 | 0,00 | 0,00 | 0,00 | 0,00 | 0,00 | 0,00 |
| INVERSÕES FINANCEIRAS | 0,00 | 0,00 | 0,00 | 0,00 | 0,00 | 0,00 | 0,00 | 0,00 | 0,00 |
| AMORTIZAÇÃO DA DÍVIDA | 25.505.386,12 | 32.614.828,21 | 3.748.244,75 | 32.614.828,11 | 0,10 | 4.493.687,62 | 32.058.900,43 | 555.927,78 | 32.058.900,43 |
| RESERVA DE CONTINGÊNCIA | 0,00 | 0,00 | 0,00 | 0,00 | 0,00 | 0,00 | 0,00 | 0,00 | 0,00 |

CHEFE DO PODER EXECUTIVO : WLADIMIR BARROS ASSED MATHEUS DE OLIVEIRA
RESPONSÁVEL PELA CONTABILIDADE : LIANE VIANA DA SILVA BARROS
SIGFIS - Versão 2025

25 novembro 2025 15:32:14

LIANE VIANA
DA SILVA
BARROS
10005354790Assinado digitalmente
por WLADIMIR
BARROS ASSED
MATHEUS DE
OLIVEIRA 10855834730
Foxit PDF Reader
Versão: 2024.4.0

MUNICÍPIO DE CAMPOS DOS GOYTACAZES - PODER EXECUTIVO
RELATÓRIO RESUMIDO DA EXECUÇÃO ORÇAMENTÁRIA
DEMONSTRATIVO DA EXECUÇÃO DAS DESPESAS POR FUNÇÃO / SUBFUNÇÃO
ORÇAMENTOS FISCAL E DA SEGURIDADE SOCIAL
PERÍODO DE REFERÊNCIA : 5º Bimestre / 2025

RREO - Anexo 2 (LRF, Art. 52, inciso II, alínea "c")

R\$1,00

| FUNÇÃO/SUBFUNÇÃO | DOTAÇÃO INICIAL | DOTAÇÃO ATUALIZADA (a) | DESPESAS EMPENHADAS | | | SALDO (c) = (a-b) | DESPESAS LIQUIDADAS | | | SALDO (e) = (a-d) |
|--|-------------------------|---------------------------|-----------------------|-------------------------|--------------|-----------------------|-----------------------|-------------------------|--------------|-----------------------|
| | | | No Bimestre | Até o Bimestre (b) | (b/total b) | | No Bimestre | Até o Bimestre (d) | (d/total d) | |
| DESPESAS (EXCETO INTRA-ORÇAMENTÁRIAS) (I) | 2.608.823.156,18 | 2.881.865.575,71 | 252.583.296,30 | 2.608.860.517,55 | 90,81 | 273.005.056,16 | 481.757.001,29 | 2.236.515.149,36 | 90,87 | 645.350.426,35 |
| LEGISLATIVA | 49.402.700,00 | 42.799.623,74 | 0,00 | 24.777.591,22 | 0,86 | 18.022.032,52 | 81.136,99 | 3.614.272,22 | 0,14 | 38.185.351,52 |
| Ação Legislativa | 16.000,00 | 16.000,00 | 0,00 | 0,00 | 0,00 | 16.000,00 | 0,00 | 0,00 | 0,00 | 16.000,00 |
| Controle Externo | 0,00 | 0,00 | 0,00 | 0,00 | 0,00 | 0,00 | 0,00 | 0,00 | 0,00 | 0,00 |
| Administração Geral | 48.073.700,00 | 42.057.806,36 | 0,00 | 24.538.318,56 | 0,85 | 17.519.487,80 | 81.136,99 | 3.459.090,48 | 0,14 | 38.598.715,88 |
| Demais Subfunções | 1.313.000,00 | 725.817,38 | 0,00 | 239.272,66 | 0,00 | 486.544,72 | 0,00 | 155.181,74 | 0,00 | 570.635,64 |
| JUDICIÁRIA | 42.770.500,00 | 44.920.871,08 | 516.725,63 | 41.769.365,94 | 1,45 | 3.151.505,14 | 3.631.631,11 | 29.801.476,31 | 1,21 | 15.119.394,77 |
| Ação Judiciária | 0,00 | 0,00 | 0,00 | 0,00 | 0,00 | 0,00 | 0,00 | 0,00 | 0,00 | 0,00 |
| Defesa do Interesse Público no Processo Judiciário | 41.848.500,00 | 41.718.071,75 | 13.500,00 | 40.174.290,31 | 1,39 | 1.543.781,44 | 3.169.566,10 | 28.472.809,78 | 1,15 | 13.245.261,97 |
| Administração Geral | 922.000,00 | 3.202.799,33 | 503.225,63 | 1.595.075,63 | 0,05 | 1.607.723,70 | 462.065,01 | 1.328.666,53 | 0,05 | 1.874.132,80 |
| Demais Subfunções | 0,00 | 0,00 | 0,00 | 0,00 | 0,00 | 0,00 | 0,00 | 0,00 | 0,00 | 0,00 |
| ESSENCIAL A JUSTIÇA | 0,00 | 0,00 | 0,00 | 0,00 | 0,00 | 0,00 | 0,00 | 0,00 | 0,00 | 0,00 |
| Defesa da Ordem Jurídica | 0,00 | 0,00 | 0,00 | 0,00 | 0,00 | 0,00 | 0,00 | 0,00 | 0,00 | 0,00 |
| Representação Judicial e Extrajudicial | 0,00 | 0,00 | 0,00 | 0,00 | 0,00 | 0,00 | 0,00 | 0,00 | 0,00 | 0,00 |
| Administração Geral | 0,00 | 0,00 | 0,00 | 0,00 | 0,00 | 0,00 | 0,00 | 0,00 | 0,00 | 0,00 |
| Demais Subfunções | 0,00 | 0,00 | 0,00 | 0,00 | 0,00 | 0,00 | 0,00 | 0,00 | 0,00 | 0,00 |
| ADMINISTRAÇÃO | 270.894.511,53 | 266.216.854,34 | 21.800.479,84 | 247.708.382,70 | 8,62 | 18.508.471,64 | 45.417.027,12 | 210.177.134,75 | 8,53 | 56.039.719,59 |
| Planejamento e Orçamento | 0,00 | 0,00 | 0,00 | 0,00 | 0,00 | 0,00 | 0,00 | 0,00 | 0,00 | 0,00 |
| Administração Geral | 255.954.932,57 | 251.810.328,38 | 20.935.360,48 | 235.804.043,46 | 8,20 | 16.006.284,92 | 43.458.094,67 | 201.033.408,08 | 8,16 | 50.776.920,30 |
| Administração Financeira | 100.000,00 | 0,00 | 0,00 | 0,00 | 0,00 | 0,00 | 0,00 | 0,00 | 0,00 | 0,00 |
| Controle Interno | 0,00 | 0,00 | 0,00 | 0,00 | 0,00 | 0,00 | 0,00 | 0,00 | 0,00 | 0,00 |
| Normatização e Fiscalização | 50.000,00 | 50.000,00 | 0,00 | 0,00 | 0,00 | 50.000,00 | 0,00 | 0,00 | 0,00 | 50.000,00 |
| Tecnologia da Informação | 10.404.000,00 | 7.274.709,50 | -641.380,64 | 6.850.860,44 | 0,23 | 423.849,06 | 647.232,45 | 4.612.195,83 | 0,18 | 2.662.513,67 |
| Ordenamento Territorial | 0,00 | 0,00 | 0,00 | 0,00 | 0,00 | 0,00 | 0,00 | 0,00 | 0,00 | 0,00 |
| Formação de Recursos Humanos | 0,00 | 0,00 | 0,00 | 0,00 | 0,00 | 0,00 | 0,00 | 0,00 | 0,00 | 0,00 |
| Administração de Receitas | 100,00 | 100,00 | 0,00 | 0,00 | 0,00 | 100,00 | 0,00 | 0,00 | 0,00 | 100,00 |
| Administração de Concessões | 0,00 | 0,00 | 0,00 | 0,00 | 0,00 | 0,00 | 0,00 | 0,00 | 0,00 | 0,00 |
| Comunicação Social | 0,00 | 0,00 | 0,00 | 0,00 | 0,00 | 0,00 | 0,00 | 0,00 | 0,00 | 0,00 |

CHEFE DO PODER EXECUTIVO : WLADIMIR BARROS ASSED MATEUS DE OLIVEIRA
RESPONSÁVEL PELA CONTABILIDADE: LIANE VIANA DA SILVA BARROS
SIGFIS - Versão 2025

25 novembro 2025 15:33:08

LIANE VIANA
DA SILVA
BARROS
10005354730Assinado digitalmente
por WLADIMIR BARROS
ASSED MATEUS DE
OLIVEIRA 10068534730
Foxit PDF Reader
Versão: 2024.4.0MUNICÍPIO DE CAMPOS DOS GOYTACAZES - PODER EXECUTIVO
RELATÓRIO RESUMIDO DA EXECUÇÃO ORÇAMENTÁRIA
DEMONSTRATIVO DA EXECUÇÃO DAS DESPESAS POR FUNÇÃO / SUBFUNÇÃO
ORÇAMENTOS FISCAL E DA SEGURIDADE SOCIAL
PERÍODO DE REFERÊNCIA : 5º Bimestre / 2025

RREO - Anexo 2 (LRF, Art. 52, inciso II, alínea "c")

R\$1,00

| FUNÇÃO/SUBFUNÇÃO | DOTAÇÃO INICIAL | DOTAÇÃO ATUALIZADA (a) | DESPESAS EMPENHADAS | | | SALDO (c) = (a-b) | DESPESAS LIQUIDADAS | | | SALDO (e) = (a-d) |
|--|-----------------------|---------------------------|----------------------|-----------------------|--------------|----------------------|----------------------|-----------------------|--------------|----------------------|
| | | | No Bimestre | Até o Bimestre (b) | (b/total b) | | No Bimestre | Até o Bimestre (d) | (d/total d) | |
| Demais Subfunções | 4.385.478,96 | 7.081.716,46 | 1.506.500,00 | 5.053.478,80 | 0,17 | 2.028.237,66 | 1.311.700,00 | 4.531.530,84 | 0,18 | 2.550.185,62 |
| DEFESA NACIONAL | 0,00 | 0,00 | 0,00 | 0,00 | 0,00 | 0,00 | 0,00 | 0,00 | 0,00 | 0,00 |
| Defesa Aérea | 0,00 | 0,00 | 0,00 | 0,00 | 0,00 | 0,00 | 0,00 | 0,00 | 0,00 | 0,00 |
| Defesa Naval | 0,00 | 0,00 | 0,00 | 0,00 | 0,00 | 0,00 | 0,00 | 0,00 | 0,00 | 0,00 |
| Defesa Terrestre | 0,00 | 0,00 | 0,00 | 0,00 | 0,00 | 0,00 | 0,00 | 0,00 | 0,00 | 0,00 |
| Administração Geral | 0,00 | 0,00 | 0,00 | 0,00 | 0,00 | 0,00 | 0,00 | 0,00 | 0,00 | 0,00 |
| Demais Subfunções | 0,00 | 0,00 | 0,00 | 0,00 | 0,00 | 0,00 | 0,00 | 0,00 | 0,00 | 0,00 |
| SEGURANÇA PÚBLICA | 7.533.000,00 | 1.919.637,83 | 165.849,78 | 1.659.500,83 | 0,05 | 260.137,00 | 158.306,05 | 1.480.728,98 | 0,06 | 438.908,85 |
| Policiamento | 4.195.000,00 | 883.545,58 | 99.338,38 | 728.416,19 | 0,02 | 155.129,39 | 113.138,05 | 596.863,38 | 0,02 | 286.682,20 |
| Defesa Civil | 50.500,00 | 76.695,23 | 0,00 | 10.319,64 | 0,00 | 66.375,59 | 0,00 | 0,00 | 0,00 | 76.695,23 |
| Informação e Inteligência | 0,00 | 0,00 | 0,00 | 0,00 | 0,00 | 0,00 | 0,00 | 0,00 | 0,00 | 0,00 |
| Administração Geral | 3.287.500,00 | 959.397,02 | 66.511,40 | 920.765,00 | 0,03 | 38.632,02 | 45.168,00 | 883.865,60 | 0,03 | 75.531,42 |
| Demais Subfunções | 0,00 | 0,00 | 0,00 | 0,00 | 0,00 | 0,00 | 0,00 | 0,00 | 0,00 | 0,00 |
| RELAÇÕES EXTERIORES | 0,00 | 0,00 | 0,00 | 0,00 | 0,00 | 0,00 | 0,00 | 0,00 | 0,00 | 0,00 |
| Relações Diplomáticas | 0,00 | 0,00 | 0,00 | 0,00 | 0,00 | 0,00 | 0,00 | 0,00 | 0,00 | 0,00 |
| Cooperação Internacional | 0,00 | 0,00 | 0,00 | 0,00 | 0,00 | 0,00 | 0,00 | 0,00 | 0,00 | 0,00 |
| Administração Geral | 0,00 | 0,00 | 0,00 | 0,00 | 0,00 | 0,00 | 0,00 | 0,00 | 0,00 | 0,00 |
| Demais Subfunções | 0,00 | 0,00 | 0,00 | 0,00 | 0,00 | 0,00 | 0,00 | 0,00 | 0,00 | 0,00 |
| ASSISTÊNCIA SOCIAL | 109.750.506,02 | 121.165.457,02 | 10.432.440,68 | 101.461.461,11 | 3,53 | 19.703.995,91 | 18.142.228,13 | 87.722.585,66 | 3,56 | 33.442.871,36 |
| Assistência ao Idoso | 1.843.141,65 | 395.276,72 | 1.300,00 | 43.249,18 | 0,00 | 352.027,54 | 8.810,11 | 24.779,20 | 0,00 | 370.497,52 |
| Assistência ao Portador de Deficiência | 0,00 | 0,00 | 0,00 | 0,00 | 0,00 | 0,00 | 0,00 | 0,00 | 0,00 | 0,00 |
| Assistência à Criança e ao Adolescente | 9.267.525,51 | 9.459.357,89 | 911.762,14 | 7.913.806,27 | 0,27 | 1.545.551,62 | 1.614.674,19 | 5.441.735,51 | 0,22 | 4.017.622,38 |
| Assistência Comunitária | 10.813.182,47 | 17.724.486,22 | 1.890.534,62 | 11.488.001,86 | 0,39 | 6.236.484,46 | 2.049.620,89 | 10.483.517,22 | 0,42 | 7.240.969,10 |
| Administração Geral | 22.068.317,79 | 25.872.198,02 | 6.695.491,68 | 24.370.051,69 | 0,84 | 1.502.146,33 | 5.192.807,25 | 20.413.182,27 | 0,82 | 5.459.015,75 |
| Demais Subfunções | 65.758.338,60 | 67.714.138,07 | 933.352,24 | 57.646.352,11 | 2,00 | 10.067.785,96 | 9.276.315,69 | 51.359.371,46 | 2,08 | 16.354.766,61 |
| PREVIDÊNCIA SOCIAL | 323.838.234,95 | 323.838.234,95 | 196.988,91 | 308.693.454,89 | 10,74 | 15.144.780,06 | 52.962.351,15 | 265.723.543,02 | 10,79 | 58.114.691,93 |
| Previdência Básica | 0,00 | 0,00 | 0,00 | 0,00 | 0,00 | 0,00 | 0,00 | 0,00 | 0,00 | 0,00 |
| Previdência do Regime Estatutário | 314.711.734,87 | 314.711.734,87 | 11.712,23 | 300.021.321,05 | 10,44 | 14.690.413,82 | 51.611.406,93 | 258.891.273,94 | 10,51 | 55.820.460,93 |

CHEFE DO PODER EXECUTIVO : WLADIMIR BARROS ASSED MATEUS DE OLIVEIRA
RESPONSÁVEL PELA CONTABILIDADE: LIANE VIANA DA SILVA BARROS
SIGFIS - Versão 2025

25 novembro 2025 15:33:08

LIANE VIANA
DA SILVA
BARROS
10005354730Assinado digitalmente
por WLADIMIR BARROS
ASSED MATEUS DE
OLIVEIRA 10068534730
Foxit PDF Reader
Versão: 2024.4.0

Página 1 de 14

MUNICÍPIO DE CAMPOS DOS GOYTACAZES - PODER EXECUTIVO
RELATÓRIO RESUMIDO DA EXECUÇÃO ORÇAMENTÁRIA
DEMONSTRATIVO DA EXECUÇÃO DAS DESPESAS POR FUNÇÃO / SUBFUNÇÃO
ORÇAMENTOS FISCAL E DA SEGURIDADE SOCIAL
PERÍODO DE REFERÊNCIA : 5º Bimestre / 2025

RREO - Anexo 2 (LRF, Art. 52, inciso II, alínea "c")

R\$1,00

| FUNÇÃO/SUBFUNÇÃO | DOTAÇÃO INICIAL | DOTAÇÃO ATUALIZADA (a) | DESPESAS EMPENHADAS | | | SALDO (c) = (a-b) | DESPESAS LIQUIDADAS | | | SALDO (e) = (a-d) |
|---------------------------------------|-----------------------|---------------------------|----------------------|-----------------------|--------------|----------------------|-----------------------|-----------------------|--------------|-----------------------|
| | | | No Bimestre | Até o Bimestre (b) | (b/total b) | | No Bimestre | Até o Bimestre (d) | (d/total d) | |
| Previdência Complementar | 0,00 | 0,00 | 0,00 | 0,00 | 0,00 | 0,00 | 0,00 | 0,00 | 0,00 | 0,00 |
| Previdência Especial | 0,00 | 0,00 | 0,00 | 0,00 | 0,00 | 0,00 | 0,00 | 0,00 | 0,00 | 0,00 |
| Administração Geral | 9.126.500,08 | 9.126.500,08 | 185.276,68 | 8.672.133,84 | 0,30 | 454.366,24 | 1.350.944,22 | 6.832.269,08 | 0,27 | 2.294.231,00 |
| Demais Subfunções | 0,00 | 0,00 | 0,00 | 0,00 | 0,00 | 0,00 | 0,00 | 0,00 | 0,00 | 0,00 |
| SAÚDE | 809.266.132,10 | 1.026.527.432,66 | 98.976.323,45 | 984.361.152,78 | 34,26 | 42.166.279,88 | 202.302.053,52 | 872.098.581,88 | 35,43 | 154.428.850,78 |
| Atenção Básica | 68.139.223,83 | 137.062.122,21 | 23.174.889,55 | 128.987.291,64 | 4,49 | 8.074.830,57 | 29.591.267,75 | 97.412.147,65 | 3,95 | 39.648.974,56 |
| Assistência Hospitalar e Ambulatorial | 222.062.221,57 | 303.952.829,31 | 66.146.576,58 | 297.158.738,57 | 10,34 | 6.794.090,74 | 75.018.626,64 | 277.764.344,27 | 11,28 | 26.188.485,04 |
| Suporte Profilático e Terapêutico | 17.647.123,95 | 19.767.559,95 | -4.544.066,46 | 10.261.634,68 | 0,35 | 9.506.025,27 | 1.397.658,84 | 7.985.787,64 | 0,32 | 11.781.772,31 |
| Vigilância Sanitária | 186.630,13 | 266.630,13 | 0,00 | 141.701,17 | 0,00 | 124.928,96 | 38.509,01 | 96.848,90 | 0,00 | 169.781,23 |
| Vigilância Epidemiológica | 1.810.004,06 | 3.546.949,06 | 412.087,25 | 1.831.064,36 | 0,06 | 1.715.884,70 | 429.225,88 | 1.454.200,67 | 0,05 | 2.092.748,39 |
| Alimentação e Nutrição | 644.850,00 | 6.033.161,50 | 997.206,50 | 4.584.937,00 | 0,15 | 1.448.224,50 | 1.507.320,00 | 3.083.937,00 | 0,12 | 2.949.224,50 |
| Administração Geral | 498.374.348,56 | 555.721.550,50 | 12.789.630,03 | 541.282.035,36 | 18,84 | 14.439.515,14 | 94.319.445,40 | 484.223.109,33 | 19,67 | 71.498.441,17 |
| Demais Subfunções | 401.730,00 | 176.630,00 | 0,00 | 113.850,00 | 0,00 | 62.780,00 | 0,00 | 78.206,42 | 0,00 | 98.423,58 |
| TRABALHO | 2.450.400,00 | 696.841,25 | 124.261,40 | 669.004,65 | 0,02 | 27.836,60 | 119.183,07 | 556.585,24 | 0,02 | 140.256,01 |
| Proteção e Benefícios ao Trabalhador | 0,00 | 0,00 | 0,00 | 0,00 | 0,00 | 0,00 | 0,00 | 0,00 | 0,00 | 0,00 |
| Relações de Trabalho | 0,00 | 0,00 | 0,00 | 0,00 | 0,00 | 0,00 | 0,00 | 0,00 | 0,00 | 0,00 |
| Empregabilidade | 0,00 | 0,00 | 0,00 | 0,00 | 0,00 | 0,00 | 0,00 | 0,00 | 0,00 | 0,00 |
| Fomento ao Trabalho | 0,00 | 0,00 | 0,00 | 0,00 | 0,00 | 0,00 | 0,00 | 0,00 | 0,00 | 0,00 |
| Administração Geral | 2.450.400,00 | 696.841,25 | 124.261,40 | 669.004,65 | 0,02 | 27.836,60 | 119.183,07 | 556.585,24 | 0,02 | 140.256,01 |
| Demais Subfunções | 0,00 | 0,00 | 0,00 | 0,00 | 0,00 | 0,00 | 0,00 | 0,00 | 0,00 | 0,00 |
| EDUCAÇÃO | 559.318.790,41 | 638.167.629,54 | 88.846.406,12 | 563.853.393,34 | 19,62 | 74.314.236,20 | 108.673.776,19 | 484.913.008,58 | 19,70 | 153.254.620,95 |
| Ensino Fundamental | 309.718.850,28 | 303.828.462,44 | 35.216.228,82 | 271.321.254,92 | 9,44 | 32.507.207,52 | 45.180.207,33 | 225.508.271,32 | 9,16 | 78.320.191,12 |
| Ensino Médio | 0,00 | 0,00 | 0,00 | 0,00 | 0,00 | 0,00 | 0,00 | 0,00 | 0,00 | 0,00 |
| Ensino Profissional | 450.000,00 | 250.000,00 | 6.000,00 | 58.000,00 | 0,00 | 192.000,00 | 6.000,00 | 6.000,00 | 0,00 | 244.000,00 |
| Ensino Superior | 0,00 | 0,00 | 0,00 | 0,00 | 0,00 | 0,00 | 0,00 | 0,00 | 0,00 | 0,00 |
| Educação Infantil | 144.754.029,98 | 169.100.571,74 | 18.243.405,45 | 133.605.211,22 | 4,65 | 35.495.360,52 | 24.041.315,91 | 120.112.639,13 | 4,88 | 48.987.932,61 |
| Educação de Jovens e Adultos | 300.000,00 | 241.679,51 | 0,00 | 41.683,01 | 0,00 | 199.996,50 | 0,00 | 41.683,01 | 0,00 | 199.996,50 |
| Educação Especial | 0,00 | 0,00 | 0,00 | 0,00 | 0,00 | 0,00 | 0,00 | 0,00 | 0,00 | 0,00 |

CHEFE DO PODER EXECUTIVO : WLADIMIR BARROS ASSED MATEUS DE OLIVEIRA
RESPONSÁVEL PELA CONTABILIDADE : LIANE VIANA DA SILVA BARROS
SIGFIS - Versão 2025

25 novembro 2025 15:33:08

LIANE
VIANA DA
SILVA
BARROS
10005334790Assinado digitalmente
por WLADIMIR BARROS
ASSED MATEUS DE
OLIVEIRA 1005334730
Foxit PDF Reader
Versão: 2024.4.0MUNICÍPIO DE CAMPOS DOS GOYTACAZES - PODER EXECUTIVO
RELATÓRIO RESUMIDO DA EXECUÇÃO ORÇAMENTÁRIA
DEMONSTRATIVO DA EXECUÇÃO DAS DESPESAS POR FUNÇÃO / SUBFUNÇÃO
ORÇAMENTOS FISCAL E DA SEGURIDADE SOCIAL
PERÍODO DE REFERÊNCIA : 5º Bimestre / 2025

RREO - Anexo 2 (LRF, Art. 52, inciso II, alínea "c")

R\$1,00

| FUNÇÃO/SUBFUNÇÃO | DOTAÇÃO INICIAL | DOTAÇÃO ATUALIZADA (a) | DESPESAS EMPENHADAS | | | SALDO (c) = (a-b) | DESPESAS LIQUIDADAS | | | SALDO (e) = (a-d) |
|--|-----------------------|---------------------------|----------------------|-----------------------|-------------|----------------------|----------------------|-----------------------|-------------|----------------------|
| | | | No Bimestre | Até o Bimestre (b) | (b/total b) | | No Bimestre | Até o Bimestre (d) | (d/total d) | |
| Educação Básica | 2.918.400,00 | 10.488.101,14 | 6.398.453,58 | 9.490.175,26 | 0,33 | 997.925,88 | 8.837.072,34 | 9.422.671,70 | 0,38 | 1.065.429,44 |
| Administração Geral | 90.936.923,79 | 144.299.267,87 | 21.332.502,74 | 141.022.926,45 | 4,90 | 3.276.341,42 | 27.971.353,42 | 126.855.660,73 | 5,15 | 17.443.607,14 |
| Demais Subfunções | 10.240.586,36 | 9.959.546,84 | 7.649.815,53 | 8.314.142,48 | 0,28 | 1.645.404,36 | 2.637.827,19 | 2.966.082,70 | 0,12 | 6.993.464,14 |
| CULTURA | 14.767.587,09 | 22.780.498,75 | 576.800,35 | 19.026.749,04 | 0,66 | 3.753.749,71 | 705.817,13 | 15.800.408,18 | 0,64 | 6.980.090,57 |
| Patrimônio Histórico, Artístico e Arqueológico | 2.000,00 | 4.087.515,89 | 0,00 | 1.833.831,44 | 0,06 | 2.253.684,45 | 0,00 | 1.833.831,44 | 0,07 | 2.253.684,45 |
| Difusão Cultural | 5.116.560,00 | 5.977.198,31 | 0,00 | 5.678.543,52 | 0,19 | 298.654,79 | 80.700,00 | 4.658.504,66 | 0,18 | 1.318.693,65 |
| Administração Geral | 9.649.027,09 | 12.715.784,55 | 576.800,35 | 11.514.374,08 | 0,40 | 1.201.410,47 | 625.117,13 | 9.308.072,08 | 0,37 | 3.407.712,47 |
| Demais Subfunções | 0,00 | 0,00 | 0,00 | 0,00 | 0,00 | 0,00 | 0,00 | 0,00 | 0,00 | 0,00 |
| DIREITOS DA CIDADANIA | 544.439,20 | 3.389.120,98 | 106.889,00 | 1.414.949,93 | 0,04 | 1.974.171,05 | 288.726,78 | 1.311.484,18 | 0,05 | 2.077.636,80 |
| Custódia e Reintegração Social | 0,00 | 0,00 | 0,00 | 0,00 | 0,00 | 0,00 | 0,00 | 0,00 | 0,00 | 0,00 |
| Direitos Individuais, Coletivos e Difusos | 0,00 | 604.794,51 | 0,00 | 0,00 | 0,00 | 604.794,51 | 0,00 | 0,00 | 0,00 | 604.794,51 |
| Assistência aos Povos Indígenas | 0,00 | 0,00 | 0,00 | 0,00 | 0,00 | 0,00 | 0,00 | 0,00 | 0,00 | 0,00 |
| Administração Geral | 544.439,20 | 2.784.326,47 | 106.889,00 | 1.414.949,93 | 0,04 | 1.369.376,54 | 288.726,78 | 1.311.484,18 | 0,05 | 1.472.842,29 |
| Demais Subfunções | 0,00 | 0,00 | 0,00 | 0,00 | 0,00 | 0,00 | 0,00 | 0,00 | 0,00 | 0,00 |
| URBANISMO | 222.260.463,11 | 253.170.118,42 | 29.045.174,91 | 210.391.869,90 | 7,22 | 42.778.248,52 | 33.318.137,55 | 176.464.465,20 | 7,16 | 76.705.653,22 |
| Infra-Estrutura Urbana | 52.990.637,21 | 104.542.609,11 | 8.472.502,47 | 65.559.988,10 | 2,28 | 38.982.621,01 | 10.966.040,38 | 43.971.606,37 | 1,78 | 60.571.002,74 |
| Serviços Urbanos | 146.136.243,32 | 142.540.072,11 | 17.678.058,84 | 140.748.076,46 | 4,89 | 1.791.995,65 | 22.155.113,32 | 131.277.025,62 | 5,33 | 11.263.046,49 |
| Transportes Coletivos Urbanos | 0,00 | 2.730.000,00 | 2.730.000,00 | 2.730.000,00 | 0,09 | 0,00 | 0,00 | 0,00 | 0,00 | 2.730.000,00 |
| Administração Geral | 23.122.265,08 | 3.357.119,70 | 164.613,60 | 1.353.805,34 | 0,04 | 2.003.314,36 | 196.983,85 | 1.215.833,21 | 0,04 | 2.141.286,49 |
| Demais Subfunções | 11.317,50 | 317,50 | 0,00 | 0,00 | 0,00 | 317,50 | 0,00 | 0,00 | 0,00 | 317,50 |
| HABITAÇÃO | 100,00 | 100,00 | 0,00 | 0,00 | 0,00 | 100,00 | 0,00 | 0,00 | 0,00 | 100,00 |
| Habitação Rural | 0,00 | 0,00 | 0,00 | 0,00 | 0,00 | 0,00 | 0,00 | 0,00 | 0,00 | 0,00 |
| Habitação Urbana | 100,00 | 100,00 | 0,00 | 0,00 | 0,00 | 100,00 | 0,00 | 0,00 | 0,00 | 100,00 |
| Administração Geral | 0,00 | 0,00 | 0,00 | 0,00 | 0,00 | 0,00 | 0,00 | 0,00 | 0,00 | 0,00 |
| Demais Subfunções | 0,00 | 0,00 | 0,00 | 0,00 | 0,00 | 0,00 | 0,00 | 0,00 | 0,00 | 0,00 |
| SANEAMENTO | 826.950,09 | 1.098.702,90 | 0,00 | 1.090.572,90 | 0,03 | 8.130,00 | 188.400,00 | 578.700,00 | 0,02 | 520.002,90 |
| Saneamento Básico Rural | 0,00 | 0,00 | 0,00 | 0,00 | 0,00 | 0,00 | 0,00 | 0,00 | 0,00 | 0,00 |
| Saneamento Básico Urbano | 826.950,09 | 1.098.702,90 | 0,00 | 1.090.572,90 | 0,03 | 8.130,00 | 188.400,00 | 578.700,00 | 0,02 | 520.002,90 |

CHEFE DO PODER EXECUTIVO : WLADIMIR BARROS ASSED MATEUS DE OLIVEIRA
RESPONSÁVEL PELA CONTABILIDADE : LIANE VIANA DA SILVA BARROS
SIGFIS - Versão 2025

25 novembro 2025 15:33:08

LIANE
VIANA DA
SILVA
BARROS
10005334790Assinado digitalmente
por WLADIMIR BARROS
ASSED MATEUS DE
OLIVEIRA 1005334730
Foxit PDF Reader
Versão: 2024.4.0

MUNICÍPIO DE CAMPOS DOS GOYTACAZES - PODER EXECUTIVO
RELATÓRIO RESUMIDO DA EXECUÇÃO ORÇAMENTÁRIA
DEMONSTRATIVO DA EXECUÇÃO DAS DESPESAS POR FUNÇÃO / SUBFUNÇÃO
ORÇAMENTOS FISCAL E DA SEGURIDADE SOCIAL
PERÍODO DE REFERÊNCIA : 5º Bimestre / 2025

RREO - Anexo 2 (LRF, Art. 52, inciso II, alínea "c")

R\$1,00

| FUNÇÃO/SUBFUNÇÃO | DOTAÇÃO INICIAL | DOTAÇÃO ATUALIZADA (a) | DESPESAS EMPENHADAS | | | SALDO (c) = (a-b) | DESPESAS LIQUIDADAS | | | SALDO (e) = (a-d) |
|--|---------------------|---------------------------|---------------------|-----------------------|-------------|----------------------|---------------------|-----------------------|-------------|----------------------|
| | | | No Bimestre | Até o Bimestre (b) | (b/total b) | | No Bimestre | Até o Bimestre (d) | (d/total d) | |
| Administração Geral | 0,00 | 0,00 | 0,00 | 0,00 | 0,00 | 0,00 | 0,00 | 0,00 | 0,00 | 0,00 |
| Demais Subfunções | 0,00 | 0,00 | 0,00 | 0,00 | 0,00 | 0,00 | 0,00 | 0,00 | 0,00 | 0,00 |
| GESTÃO AMBIENTAL | 2.641.542,33 | 2.740.688,37 | 192.948,00 | 1.714.362,08 | 0,05 | 1.026.326,29 | 238.215,30 | 1.474.715,22 | 0,05 | 1.265.973,15 |
| Preservação e Conservação Ambiental | 238.492,32 | 170.000,00 | 0,00 | 0,00 | 0,00 | 170.000,00 | 0,00 | 0,00 | 0,00 | 170.000,00 |
| Controle Ambiental | 340.000,00 | 1.419.207,17 | 0,00 | 929.973,88 | 0,03 | 489.233,29 | 113.122,74 | 759.757,46 | 0,03 | 659.449,71 |
| Recuperação de Áreas Degradadas | 474.198,01 | 310.000,00 | 0,00 | 0,00 | 0,00 | 310.000,00 | 0,00 | 0,00 | 0,00 | 310.000,00 |
| Recursos Hídricos | 0,00 | 0,00 | 0,00 | 0,00 | 0,00 | 0,00 | 0,00 | 0,00 | 0,00 | 0,00 |
| Meteorologia | 0,00 | 0,00 | 0,00 | 0,00 | 0,00 | 0,00 | 0,00 | 0,00 | 0,00 | 0,00 |
| Administração Geral | 0,00 | 0,00 | 0,00 | 0,00 | 0,00 | 0,00 | 0,00 | 0,00 | 0,00 | 0,00 |
| Demais Subfunções | 1.588.852,00 | 841.481,20 | 192.948,00 | 784.388,20 | 0,02 | 57.093,00 | 125.092,56 | 714.957,76 | 0,02 | 126.523,44 |
| CIÊNCIA E TECNOLOGIA | 0,00 | 0,00 | 0,00 | 0,00 | 0,00 | 0,00 | 0,00 | 0,00 | 0,00 | 0,00 |
| Desenvolvimento Científico | 0,00 | 0,00 | 0,00 | 0,00 | 0,00 | 0,00 | 0,00 | 0,00 | 0,00 | 0,00 |
| Desenvolvimento Tecnológico e Engenharia | 0,00 | 0,00 | 0,00 | 0,00 | 0,00 | 0,00 | 0,00 | 0,00 | 0,00 | 0,00 |
| Difusão do Conhecimento Científico e Tecnológico | 0,00 | 0,00 | 0,00 | 0,00 | 0,00 | 0,00 | 0,00 | 0,00 | 0,00 | 0,00 |
| Administração Geral | 0,00 | 0,00 | 0,00 | 0,00 | 0,00 | 0,00 | 0,00 | 0,00 | 0,00 | 0,00 |
| Demais Subfunções | 0,00 | 0,00 | 0,00 | 0,00 | 0,00 | 0,00 | 0,00 | 0,00 | 0,00 | 0,00 |
| AGRICULTURA | 4.219.924,66 | 9.119.979,09 | 1.222.215,94 | 2.584.201,59 | 0,08 | 6.535.777,50 | 246.978,71 | 770.893,56 | 0,03 | 8.349.085,53 |
| Abastecimento | 3.982.129,82 | 2.273.316,98 | 50.215,94 | 1.412.201,59 | 0,04 | 861.115,39 | 246.978,71 | 770.893,56 | 0,03 | 1.502.423,42 |
| Extensão Rural | 50.600,00 | 25.100,00 | 0,00 | 0,00 | 0,00 | 25.100,00 | 0,00 | 0,00 | 0,00 | 25.100,00 |
| Irrigação | 0,00 | 0,00 | 0,00 | 0,00 | 0,00 | 0,00 | 0,00 | 0,00 | 0,00 | 0,00 |
| Promoção da Produção Agropecuária | 186.794,84 | 6.821.512,11 | 1.172.000,00 | 1.172.000,00 | 0,04 | 5.649.512,11 | 0,00 | 0,00 | 0,00 | 6.821.512,11 |
| Defesa Agropecuária | 300,00 | 0,00 | 0,00 | 0,00 | 0,00 | 0,00 | 0,00 | 0,00 | 0,00 | 0,00 |
| Administração Geral | 0,00 | 0,00 | 0,00 | 0,00 | 0,00 | 0,00 | 0,00 | 0,00 | 0,00 | 0,00 |
| Demais Subfunções | 100,00 | 50,00 | 0,00 | 0,00 | 0,00 | 50,00 | 0,00 | 0,00 | 0,00 | 50,00 |
| ORGANIZAÇÃO AGRÁRIA | 0,00 | 0,00 | 0,00 | 0,00 | 0,00 | 0,00 | 0,00 | 0,00 | 0,00 | 0,00 |
| Reforma Agrária | 0,00 | 0,00 | 0,00 | 0,00 | 0,00 | 0,00 | 0,00 | 0,00 | 0,00 | 0,00 |
| Colonização | 0,00 | 0,00 | 0,00 | 0,00 | 0,00 | 0,00 | 0,00 | 0,00 | 0,00 | 0,00 |
| Administração Geral | 0,00 | 0,00 | 0,00 | 0,00 | 0,00 | 0,00 | 0,00 | 0,00 | 0,00 | 0,00 |

CHEFE DO PODER EXECUTIVO : WLADIMIR BARROS ASSED MATEUS DE OLIVEIRA
RESPONSÁVEL PELA CONTABILIDADE : LIANE VIANA DA SILVA BARROS
SIGFIS - Versão 2025

25 novembro 2025 15:33:08

LIANE
VIANA DA
SILVA
BARROS
10005354790

Assinado digitalmente
por WLADIMIR BARROS
ASSED MATEUS DE
OLIVEIRA-10055834730
Foxit PDF Reader
Versão: 2024.4.0

MUNICÍPIO DE CAMPOS DOS GOYTACAZES - PODER EXECUTIVO
RELATÓRIO RESUMIDO DA EXECUÇÃO ORÇAMENTÁRIA
DEMONSTRATIVO DA EXECUÇÃO DAS DESPESAS POR FUNÇÃO / SUBFUNÇÃO
ORÇAMENTOS FISCAL E DA SEGURIDADE SOCIAL
PERÍODO DE REFERÊNCIA : 5º Bimestre / 2025

RREO - Anexo 2 (LRF, Art. 52, inciso II, alínea "c")

R\$1,00

| FUNÇÃO/SUBFUNÇÃO | DOTAÇÃO INICIAL | DOTAÇÃO ATUALIZADA (a) | DESPESAS EMPENHADAS | | | SALDO (c) = (a-b) | DESPESAS LIQUIDADAS | | | SALDO (e) = (a-d) |
|----------------------------|-----------------|---------------------------|---------------------|-----------------------|-------------|----------------------|---------------------|-----------------------|-------------|----------------------|
| | | | No Bimestre | Até o Bimestre (b) | (b/total b) | | No Bimestre | Até o Bimestre (d) | (d/total d) | |
| Demais Subfunções | 0,00 | 0,00 | 0,00 | 0,00 | 0,00 | 0,00 | 0,00 | 0,00 | 0,00 | 0,00 |
| INDÚSTRIA | 0,00 | 0,00 | 0,00 | 0,00 | 0,00 | 0,00 | 0,00 | 0,00 | 0,00 | 0,00 |
| Promoção Industrial | 0,00 | 0,00 | 0,00 | 0,00 | 0,00 | 0,00 | 0,00 | 0,00 | 0,00 | 0,00 |
| Produção Industrial | 0,00 | 0,00 | 0,00 | 0,00 | 0,00 | 0,00 | 0,00 | 0,00 | 0,00 | 0,00 |
| Mineração | 0,00 | 0,00 | 0,00 | 0,00 | 0,00 | 0,00 | 0,00 | 0,00 | 0,00 | 0,00 |
| Propriedade Industrial | 0,00 | 0,00 | 0,00 | 0,00 | 0,00 | 0,00 | 0,00 | 0,00 | 0,00 | 0,00 |
| Normalização e Qualidade | 0,00 | 0,00 | 0,00 | 0,00 | 0,00 | 0,00 | 0,00 | 0,00 | 0,00 | 0,00 |
| Administração Geral | 0,00 | 0,00 | 0,00 | 0,00 | 0,00 | 0,00 | 0,00 | 0,00 | 0,00 | 0,00 |
| Demais Subfunções | 0,00 | 0,00 | 0,00 | 0,00 | 0,00 | 0,00 | 0,00 | 0,00 | 0,00 | 0,00 |
| COMÉRCIO E SERVIÇOS | 0,00 | 2.542.696,44 | 0,00 | 0,00 | 0,00 | 2.542.696,44 | 0,00 | 0,00 | 0,00 | 2.542.696,44 |
| Promoção Comercial | 0,00 | 0,00 | 0,00 | 0,00 | 0,00 | 0,00 | 0,00 | 0,00 | 0,00 | 0,00 |
| Comercialização | 0,00 | 0,00 | 0,00 | 0,00 | 0,00 | 0,00 | 0,00 | 0,00 | 0,00 | 0,00 |
| Comércio Exterior | 0,00 | 0,00 | 0,00 | 0,00 | 0,00 | 0,00 | 0,00 | 0,00 | 0,00 | 0,00 |
| Serviços Financeiros | 0,00 | 0,00 | 0,00 | 0,00 | 0,00 | 0,00 | 0,00 | 0,00 | 0,00 | 0,00 |
| Turismo | 0,00 | 2.542.696,44 | 0,00 | 0,00 | 0,00 | 2.542.696,44 | 0,00 | 0,00 | 0,00 | 2.542.696,44 |
| Administração Geral | 0,00 | 0,00 | 0,00 | 0,00 | 0,00 | 0,00 | 0,00 | 0,00 | 0,00 | 0,00 |
| Demais Subfunções | 0,00 | 0,00 | 0,00 | 0,00 | 0,00 | 0,00 | 0,00 | 0,00 | 0,00 | 0,00 |
| COMUNICAÇÕES | 0,00 | 0,00 | 0,00 | 0,00 | 0,00 | 0,00 | 0,00 | 0,00 | 0,00 | 0,00 |
| Comunicações Postais | 0,00 | 0,00 | 0,00 | 0,00 | 0,00 | 0,00 | 0,00 | 0,00 | 0,00 | 0,00 |
| Telecomunicações | 0,00 | 0,00 | 0,00 | 0,00 | 0,00 | 0,00 | 0,00 | 0,00 | 0,00 | 0,00 |
| Administração Geral | 0,00 | 0,00 | 0,00 | 0,00 | 0,00 | 0,00 | 0,00 | 0,00 | 0,00 | 0,00 |
| Demais Subfunções | 0,00 | 0,00 | 0,00 | 0,00 | 0,00 | 0,00 | 0,00 | 0,00 | 0,00 | 0,00 |
| ENERGIA | 0,00 | 0,00 | 0,00 | 0,00 | 0,00 | 0,00 | 0,00 | 0,00 | 0,00 | 0,00 |
| Conservação de Energia | 0,00 | 0,00 | 0,00 | 0,00 | 0,00 | 0,00 | 0,00 | 0,00 | 0,00 | 0,00 |
| Energia Elétrica | 0,00 | 0,00 | 0,00 | 0,00 | 0,00 | 0,00 | 0,00 | 0,00 | 0,00 | 0,00 |
| Combustíveis Minerais | 0,00 | 0,00 | 0,00 | 0,00 | 0,00 | 0,00 | 0,00 | 0,00 | 0,00 | 0,00 |
| Biocombustíveis | 0,00 | 0,00 | 0,00 | 0,00 | 0,00 | 0,00 | 0,00 | 0,00 | 0,00 | 0,00 |
| Administração Geral | 0,00 | 0,00 | 0,00 | 0,00 | 0,00 | 0,00 | 0,00 | 0,00 | 0,00 | 0,00 |

CHEFE DO PODER EXECUTIVO : WLADIMIR BARROS ASSED MATEUS DE OLIVEIRA
RESPONSÁVEL PELA CONTABILIDADE : LIANE VIANA DA SILVA BARROS
SIGFIS - Versão 2025

25 novembro 2025 15:33:08

LIANE
VIANA DA
SILVA
BARROS
10005354790

Assinado digitalmente
por WLADIMIR BARROS
ASSED MATEUS DE
OLIVEIRA-10055834730
Foxit PDF Reader
Versão: 2024.4.0

Produção: F & E 1.1

MUNICÍPIO DE CAMPOS DOS GOYTACAZES - PODER EXECUTIVO
RELATÓRIO RESUMIDO DA EXECUÇÃO ORÇAMENTÁRIA
DEMONSTRATIVO DA EXECUÇÃO DAS DESPESAS POR FUNÇÃO / SUBFUNÇÃO
ORÇAMENTOS FISCAL E DA SEGURIDADE SOCIAL
PERÍODO DE REFERÊNCIA : 5º Bimestre / 2025

RREO - Anexo 2 (LRF, Art. 52, inciso II, alínea "c")

R\$1,00

| FUNÇÃO/SUBFUNÇÃO | DOTAÇÃO INICIAL | DOTAÇÃO ATUALIZADA (a) | DESPESAS EMPENHADAS | | | SALDO (c) = (a-b) | DESPESAS LIQUIDADAS | | | SALDO (e) = (a-d) |
|--|-------------------------|---------------------------|-----------------------|-------------------------|---------------|-----------------------|-----------------------|-------------------------|---------------|-----------------------|
| | | | No Bimestre | Até o Bimestre (b) | (b/total b) | | No Bimestre | Até o Bimestre (d) | (d/total d) | |
| Demais Subfunções | 0,00 | 0,00 | 0,00 | 0,00 | 0,00 | 0,00 | 0,00 | 0,00 | 0,00 | 0,00 |
| TRANSPORTE | 45.441.810,92 | 20.589.352,27 | 1.102.687,06 | 15.832.009,79 | 0,55 | 4.757.342,48 | 4.642.422,19 | 11.638.327,24 | 0,47 | 8.951.025,03 |
| Transporte Aéreo | 0,00 | 0,00 | 0,00 | 0,00 | 0,00 | 0,00 | 0,00 | 0,00 | 0,00 | 0,00 |
| Transporte Rodoviário | 0,00 | 0,00 | 0,00 | 0,00 | 0,00 | 0,00 | 0,00 | 0,00 | 0,00 | 0,00 |
| Transporte Ferroviário | 0,00 | 0,00 | 0,00 | 0,00 | 0,00 | 0,00 | 0,00 | 0,00 | 0,00 | 0,00 |
| Transporte Hidroviário | 0,00 | 0,00 | 0,00 | 0,00 | 0,00 | 0,00 | 0,00 | 0,00 | 0,00 | 0,00 |
| Transportes Especiais | 0,00 | 0,00 | 0,00 | 0,00 | 0,00 | 0,00 | 0,00 | 0,00 | 0,00 | 0,00 |
| Administração Geral | 0,00 | 0,00 | 0,00 | 0,00 | 0,00 | 0,00 | 0,00 | 0,00 | 0,00 | 0,00 |
| Demais Subfunções | 45.441.810,92 | 20.589.352,27 | 1.102.687,06 | 15.832.009,79 | 0,55 | 4.757.342,48 | 4.642.422,19 | 11.638.327,24 | 0,47 | 8.951.025,03 |
| DESPORTO E LAZER | 8.147.046,61 | 7.390.899,49 | 1.859.334,13 | 5.466.556,57 | 0,19 | 1.924.342,92 | 731.295,07 | 3.121.986,19 | 0,12 | 4.268.913,30 |
| Desporto de Rendimento | 3.756.431,27 | 2.294.178,41 | 90.240,00 | 2.209.411,08 | 0,07 | 84.767,33 | 309.059,30 | 1.788.035,03 | 0,07 | 506.143,38 |
| Desporto Comunitário | 667.186,87 | 3.327.181,12 | 1.204.637,66 | 1.564.637,66 | 0,05 | 1.762.543,46 | 47.033,16 | 123.558,85 | 0,00 | 3.203.622,27 |
| Lazer | 0,00 | 0,00 | 0,00 | 0,00 | 0,00 | 0,00 | 0,00 | 0,00 | 0,00 | 0,00 |
| Administração Geral | 932.488,47 | 1.541.517,40 | 536.477,80 | 1.513.077,10 | 0,05 | 28.440,30 | 293.670,61 | 1.103.297,58 | 0,04 | 438.219,82 |
| Demais Subfunções | 2.790.940,00 | 228.022,56 | 27.978,67 | 179.430,73 | 0,00 | 48.591,83 | 81.532,00 | 107.094,73 | 0,00 | 120.927,83 |
| ENCARGOS ESPECIAIS | 122.839.739,84 | 90.482.146,18 | -2.582.228,90 | 76.385.938,29 | 2,65 | 14.096.207,89 | 9.909.315,23 | 69.266.252,94 | 2,81 | 21.215.893,24 |
| Refinanciamento da Dívida Interna | 0,00 | 0,00 | 0,00 | 0,00 | 0,00 | 0,00 | 0,00 | 0,00 | 0,00 | 0,00 |
| Refinanciamento da Dívida Externa | 0,00 | 0,00 | 0,00 | 0,00 | 0,00 | 0,00 | 0,00 | 0,00 | 0,00 | 0,00 |
| Serviço da Dívida Interna | 122.839.739,84 | 90.482.146,18 | -2.582.228,90 | 76.385.938,29 | 2,65 | 14.096.207,89 | 9.909.315,23 | 69.266.252,94 | 2,81 | 21.215.893,24 |
| Serviço da Dívida Externa | 0,00 | 0,00 | 0,00 | 0,00 | 0,00 | 0,00 | 0,00 | 0,00 | 0,00 | 0,00 |
| Transferências | 0,00 | 0,00 | 0,00 | 0,00 | 0,00 | 0,00 | 0,00 | 0,00 | 0,00 | 0,00 |
| Outros Encargos Especiais | 0,00 | 0,00 | 0,00 | 0,00 | 0,00 | 0,00 | 0,00 | 0,00 | 0,00 | 0,00 |
| Transferências para a Educação Básica | 0,00 | 0,00 | 0,00 | 0,00 | 0,00 | 0,00 | 0,00 | 0,00 | 0,00 | 0,00 |
| Demais Subfunções | 0,00 | 0,00 | 0,00 | 0,00 | 0,00 | 0,00 | 0,00 | 0,00 | 0,00 | 0,00 |
| RESERVA DE CONTINGÊNCIA | 11.908.777,32 | 2.308.690,41 | | | | 2.308.690,41 | | | | 2.308.690,41 |
| DESPESAS (INTRA-ORÇAMENTÁRIAS) (II) | 195.646.708,44 | 302.699.331,35 | 26.778.728,61 | 263.783.423,75 | 9,18 | 38.915.907,60 | 48.429.884,06 | 224.644.180,82 | 9,12 | 78.055.150,53 |
| TOTAL (III) = (I + II) | 2.804.469.864,62 | 3.184.564.907,06 | 279.382.024,91 | 2.872.643.941,30 | 100,00 | 311.920.965,76 | 530.186.885,35 | 2.461.159.330,18 | 100,00 | 723.405.576,88 |

CHEFE DO PODER EXECUTIVO: WLADIMIR BARROS ASSED MATHEUS DE OLIVEIRA
RESPONSÁVEL PELA CONTABILIDADE: LIANE VIANA DA SILVA BARROS
SIGFIS - Versão 2025

25 novembro 2025 15:33:08

LIANE
VIANA DA
SILVA
BARROS
10005354730Assinado digitalmente
por WLADIMIR BARROS
ASSED MATHEUS DE
OLIVEIRA 10055834730
Foxit PDF Reader
Versão: 2024.4.0MUNICÍPIO DE CAMPOS DOS GOYTACAZES - PODER EXECUTIVO
RELATÓRIO RESUMIDO DA EXECUÇÃO ORÇAMENTÁRIA
DEMONSTRATIVO DA EXECUÇÃO DAS DESPESAS POR FUNÇÃO / SUBFUNÇÃO
ORÇAMENTOS FISCAL E DA SEGURIDADE SOCIAL
PERÍODO DE REFERÊNCIA : 5º Bimestre / 2025

RREO - Anexo 2 (LRF, Art. 52, inciso II, alínea "c")

R\$1,00

| FUNÇÃO/SUBFUNÇÃO - INTRA-ORÇAMENTÁRIAS | DOTAÇÃO INICIAL | DOTAÇÃO ATUALIZADA (a) | DESPESAS EMPENHADAS | | | SALDO (c) = (a-b) | DESPESAS LIQUIDADAS | | | SALDO (e) = (a-d) |
|--|-----------------------|---------------------------|----------------------|-----------------------|-------------|----------------------|----------------------|-----------------------|-------------|----------------------|
| | | | No Bimestre | Até o Bimestre (b) | (b/Total b) | | No Bimestre | Até o Bimestre (d) | (d/total d) | |
| DESPESAS INTRA-ORÇAMENTÁRIAS (II) | 195.646.708,44 | 302.699.331,35 | 26.778.728,61 | 263.783.423,75 | 9,18 | 38.915.907,60 | 48.429.884,06 | 224.644.180,82 | 9,12 | 78.055.150,53 |
| LEGISLATIVA | 400.000,00 | 435.642,76 | 0,00 | 213.781,66 | 0,00 | 221.861,10 | 0,00 | 0,00 | 0,00 | 435.642,76 |
| Ação Legislativa | 0,00 | 0,00 | 0,00 | 0,00 | 0,00 | 0,00 | 0,00 | 0,00 | 0,00 | 0,00 |
| Controle Externo | 0,00 | 0,00 | 0,00 | 0,00 | 0,00 | 0,00 | 0,00 | 0,00 | 0,00 | 0,00 |
| Administração Geral | 400.000,00 | 435.642,76 | 0,00 | 213.781,66 | 0,00 | 221.861,10 | 0,00 | 0,00 | 0,00 | 435.642,76 |
| Demais Subfunções | 0,00 | 0,00 | 0,00 | 0,00 | 0,00 | 0,00 | 0,00 | 0,00 | 0,00 | 0,00 |
| JUDICIÁRIA | 0,00 | 0,00 | 0,00 | 0,00 | 0,00 | 0,00 | 0,00 | 0,00 | 0,00 | 0,00 |
| Ação Judiciária | 0,00 | 0,00 | 0,00 | 0,00 | 0,00 | 0,00 | 0,00 | 0,00 | 0,00 | 0,00 |
| Defesa do Interesse Público no Processo Judiciário | 0,00 | 0,00 | 0,00 | 0,00 | 0,00 | 0,00 | 0,00 | 0,00 | 0,00 | 0,00 |
| Administração Geral | 0,00 | 0,00 | 0,00 | 0,00 | 0,00 | 0,00 | 0,00 | 0,00 | 0,00 | 0,00 |
| Demais Subfunções | 0,00 | 0,00 | 0,00 | 0,00 | 0,00 | 0,00 | 0,00 | 0,00 | 0,00 | 0,00 |
| ESSENCIAL A JUSTIÇA | 0,00 | 0,00 | 0,00 | 0,00 | 0,00 | 0,00 | 0,00 | 0,00 | 0,00 | 0,00 |
| Defesa da Ordem Jurídica | 0,00 | 0,00 | 0,00 | 0,00 | 0,00 | 0,00 | 0,00 | 0,00 | 0,00 | 0,00 |
| Representação Judicial e Extrajudicial | 0,00 | 0,00 | 0,00 | 0,00 | 0,00 | 0,00 | 0,00 | 0,00 | 0,00 | 0,00 |
| Administração Geral | 0,00 | 0,00 | 0,00 | 0,00 | 0,00 | 0,00 | 0,00 | 0,00 | 0,00 | 0,00 |
| Demais Subfunções | 0,00 | 0,00 | 0,00 | 0,00 | 0,00 | 0,00 | 0,00 | 0,00 | 0,00 | 0,00 |
| ADMINISTRAÇÃO | 59.637.005,40 | 89.337.065,19 | 9.097.550,72 | 89.293.492,08 | 3,10 | 43.573,11 | 13.228.499,07 | 81.802.837,12 | 3,32 | 7.534.228,07 |
| Planejamento e Orçamento | 0,00 | 0,00 | 0,00 | 0,00 | 0,00 | 0,00 | 0,00 | 0,00 | 0,00 | 0,00 |
| Administração Geral | 59.637.005,40 | 89.337.065,19 | 9.097.550,72 | 89.293.492,08 | 3,10 | 43.573,11 | 13.228.499,07 | 81.802.837,12 | 3,32 | 7.534.228,07 |
| Administração Financeira | 0,00 | 0,00 | 0,00 | 0,00 | 0,00 | 0,00 | 0,00 | 0,00 | 0,00 | 0,00 |
| Controle Interno | 0,00 | 0,00 | 0,00 | 0,00 | 0,00 | 0,00 | 0,00 | 0,00 | 0,00 | 0,00 |
| Normatização e Fiscalização | 0,00 | 0,00 | 0,00 | 0,00 | 0,00 | 0,00 | 0,00 | 0,00 | 0,00 | 0,00 |
| Tecnologia da Informação | 0,00 | 0,00 | 0,00 | 0,00 | 0,00 | 0,00 | 0,00 | 0,00 | 0,00 | 0,00 |
| Ordenamento Territorial | 0,00 | 0,00 | 0,00 | 0,00 | 0,00 | 0,00 | 0,00 | 0,00 | 0,00 | 0,00 |
| Formação de Recursos Humanos | 0,00 | 0,00 | 0,00 | 0,00 | 0,00 | 0,00 | 0,00 | 0,00 | 0,00 | 0,00 |
| Administração de Receitas | 0,00 | 0,00 | 0,00 | 0,00 | 0,00 | 0,00 | 0,00 | 0,00 | 0,00 | 0,00 |
| Administração de Concessões | 0,00 | 0,00 | 0,00 | 0,00 | 0,00 | 0,00 | 0,00 | 0,00 | 0,00 | 0,00 |
| Comunicação Social | 0,00 | 0,00 | 0,00 | 0,00 | 0,00 | 0,00 | 0,00 | 0,00 | 0,00 | 0,00 |

CHEFE DO PODER EXECUTIVO: WLADIMIR BARROS ASSED MATHEUS DE OLIVEIRA
RESPONSÁVEL PELA CONTABILIDADE: LIANE VIANA DA SILVA BARROS
SIGFIS - Versão 2025

25 novembro 2025 15:33:08

LIANE
VIANA DA
SILVA
BARROS
10005354730Assinado digitalmente
por WLADIMIR BARROS
ASSED MATHEUS DE
OLIVEIRA 10055834730
Foxit PDF Reader
Versão: 2024.4.0

MUNICÍPIO DE CAMPOS DOS GOYTACAZES - PODER EXECUTIVO
RELATÓRIO RESUMIDO DA EXECUÇÃO ORÇAMENTÁRIA
DEMONSTRATIVO DA EXECUÇÃO DAS DESPESAS POR FUNÇÃO / SUBFUNÇÃO
ORÇAMENTOS FISCAL E DA SEGURIDADE SOCIAL
PERÍODO DE REFERÊNCIA : 5º Bimestre / 2025

RREO - Anexo 2 (LRF, Art. 52, inciso II, alínea "c")

R\$1,00

| FUNÇÃO/SUBFUNÇÃO - INTRA-ORÇAMENTÁRIAS | DOTAÇÃO INICIAL | DOTAÇÃO ATUALIZADA (a) | DESPESAS EMPENHADAS | | | SALDO (c) = (a-b) | DESPESAS LIQUIDADAS | | | SALDO (e) = (a-d) |
|--|-------------------|---------------------------|---------------------|-----------------------|-------------|----------------------|---------------------|-----------------------|-------------|----------------------|
| | | | No Bimestre | Até o Bimestre (b) | (b/Total b) | | No Bimestre | Até o Bimestre (d) | (d/Total d) | |
| Demais Subfunções | 0,00 | 0,00 | 0,00 | 0,00 | 0,00 | 0,00 | 0,00 | 0,00 | 0,00 | 0,00 |
| DEFESA NACIONAL | 0,00 | 0,00 | 0,00 | 0,00 | 0,00 | 0,00 | 0,00 | 0,00 | 0,00 | 0,00 |
| Defesa Aérea | 0,00 | 0,00 | 0,00 | 0,00 | 0,00 | 0,00 | 0,00 | 0,00 | 0,00 | 0,00 |
| Defesa Naval | 0,00 | 0,00 | 0,00 | 0,00 | 0,00 | 0,00 | 0,00 | 0,00 | 0,00 | 0,00 |
| Defesa Terrestre | 0,00 | 0,00 | 0,00 | 0,00 | 0,00 | 0,00 | 0,00 | 0,00 | 0,00 | 0,00 |
| Administração Geral | 0,00 | 0,00 | 0,00 | 0,00 | 0,00 | 0,00 | 0,00 | 0,00 | 0,00 | 0,00 |
| Demais Subfunções | 0,00 | 0,00 | 0,00 | 0,00 | 0,00 | 0,00 | 0,00 | 0,00 | 0,00 | 0,00 |
| SEGURANÇA PÚBLICA | 0,00 | 0,00 | 0,00 | 0,00 | 0,00 | 0,00 | 0,00 | 0,00 | 0,00 | 0,00 |
| Policiamento | 0,00 | 0,00 | 0,00 | 0,00 | 0,00 | 0,00 | 0,00 | 0,00 | 0,00 | 0,00 |
| Defesa Civil | 0,00 | 0,00 | 0,00 | 0,00 | 0,00 | 0,00 | 0,00 | 0,00 | 0,00 | 0,00 |
| Informação e Inteligência | 0,00 | 0,00 | 0,00 | 0,00 | 0,00 | 0,00 | 0,00 | 0,00 | 0,00 | 0,00 |
| Administração Geral | 0,00 | 0,00 | 0,00 | 0,00 | 0,00 | 0,00 | 0,00 | 0,00 | 0,00 | 0,00 |
| Demais Subfunções | 0,00 | 0,00 | 0,00 | 0,00 | 0,00 | 0,00 | 0,00 | 0,00 | 0,00 | 0,00 |
| RELAÇÕES EXTERIORES | 0,00 | 0,00 | 0,00 | 0,00 | 0,00 | 0,00 | 0,00 | 0,00 | 0,00 | 0,00 |
| Relações Diplomáticas | 0,00 | 0,00 | 0,00 | 0,00 | 0,00 | 0,00 | 0,00 | 0,00 | 0,00 | 0,00 |
| Cooperação Internacional | 0,00 | 0,00 | 0,00 | 0,00 | 0,00 | 0,00 | 0,00 | 0,00 | 0,00 | 0,00 |
| Administração Geral | 0,00 | 0,00 | 0,00 | 0,00 | 0,00 | 0,00 | 0,00 | 0,00 | 0,00 | 0,00 |
| Demais Subfunções | 0,00 | 0,00 | 0,00 | 0,00 | 0,00 | 0,00 | 0,00 | 0,00 | 0,00 | 0,00 |
| ASSISTÊNCIA SOCIAL | 966.921,69 | 1.216.136,79 | 23.321,69 | 846.784,91 | 0,02 | 369.351,88 | 92.337,97 | 846.784,91 | 0,03 | 369.351,88 |
| Assistência ao Idoso | 0,00 | 0,00 | 0,00 | 0,00 | 0,00 | 0,00 | 0,00 | 0,00 | 0,00 | 0,00 |
| Assistência ao Portador de Deficiência | 0,00 | 0,00 | 0,00 | 0,00 | 0,00 | 0,00 | 0,00 | 0,00 | 0,00 | 0,00 |
| Assistência à Criança e ao Adolescente | 0,00 | 0,00 | 0,00 | 0,00 | 0,00 | 0,00 | 0,00 | 0,00 | 0,00 | 0,00 |
| Assistência Comunitária | 0,00 | 0,00 | 0,00 | 0,00 | 0,00 | 0,00 | 0,00 | 0,00 | 0,00 | 0,00 |
| Administração Geral | 966.921,69 | 1.216.136,79 | 23.321,69 | 846.784,91 | 0,02 | 369.351,88 | 92.337,97 | 846.784,91 | 0,03 | 369.351,88 |
| Demais Subfunções | 0,00 | 0,00 | 0,00 | 0,00 | 0,00 | 0,00 | 0,00 | 0,00 | 0,00 | 0,00 |
| PREVIDÊNCIA SOCIAL | 0,00 | 0,00 | 0,00 | 0,00 | 0,00 | 0,00 | 0,00 | 0,00 | 0,00 | 0,00 |
| Previdência Básica | 0,00 | 0,00 | 0,00 | 0,00 | 0,00 | 0,00 | 0,00 | 0,00 | 0,00 | 0,00 |
| Previdência do Regime Estatutário | 0,00 | 0,00 | 0,00 | 0,00 | 0,00 | 0,00 | 0,00 | 0,00 | 0,00 | 0,00 |

CHEFE DO PODER EXECUTIVO : WLADIMIR BARROS ASSED MATHEUS DE OLIVEIRA
RESPONSÁVEL PELA CONTABILIDADE : LIANE VIANA DA SILVA BARROS
SIGFIS - Versão 2025

25 novembro 2025 15:33:08

LIANE
VIANA DA
SILVA
BARROS
10005354790Assinado digitalmente
por WLADIMIR BARROS
ASSED MATHEUS DE
OLIVEIRA:1085834730
Foxit PDF Reader
Versão: 2024.4.0

Continuação 9 / 14 1

MUNICÍPIO DE CAMPOS DOS GOYTACAZES - PODER EXECUTIVO
RELATÓRIO RESUMIDO DA EXECUÇÃO ORÇAMENTÁRIA
DEMONSTRATIVO DA EXECUÇÃO DAS DESPESAS POR FUNÇÃO / SUBFUNÇÃO
ORÇAMENTOS FISCAL E DA SEGURIDADE SOCIAL
PERÍODO DE REFERÊNCIA : 5º Bimestre / 2025

RREO - Anexo 2 (LRF, Art. 52, inciso II, alínea "c")

R\$1,00

| FUNÇÃO/SUBFUNÇÃO - INTRA-ORÇAMENTÁRIAS | DOTAÇÃO INICIAL | DOTAÇÃO ATUALIZADA (a) | DESPESAS EMPENHADAS | | | SALDO (c) = (a-b) | DESPESAS LIQUIDADAS | | | SALDO (e) = (a-d) |
|--|----------------------|---------------------------|----------------------|-----------------------|-------------|----------------------|----------------------|-----------------------|-------------|----------------------|
| | | | No Bimestre | Até o Bimestre (b) | (b/Total b) | | No Bimestre | Até o Bimestre (d) | (d/Total d) | |
| Previdência Complementar | 0,00 | 0,00 | 0,00 | 0,00 | 0,00 | 0,00 | 0,00 | 0,00 | 0,00 | 0,00 |
| Previdência Especial | 0,00 | 0,00 | 0,00 | 0,00 | 0,00 | 0,00 | 0,00 | 0,00 | 0,00 | 0,00 |
| Administração Geral | 0,00 | 0,00 | 0,00 | 0,00 | 0,00 | 0,00 | 0,00 | 0,00 | 0,00 | 0,00 |
| Demais Subfunções | 0,00 | 0,00 | 0,00 | 0,00 | 0,00 | 0,00 | 0,00 | 0,00 | 0,00 | 0,00 |
| SAÚDE | 85.980.386,60 | 146.144.134,36 | 11.124.998,56 | 119.733.145,65 | 4,16 | 26.410.988,71 | 25.614.551,10 | 97.738.441,07 | 3,97 | 48.405.683,29 |
| Atenção Básica | 0,00 | 0,00 | 0,00 | 0,00 | 0,00 | 0,00 | 0,00 | 0,00 | 0,00 | 0,00 |
| Assistência Hospitalar e Ambulatorial | 24.500.000,00 | 83.393.747,76 | 10.654.998,56 | 58.619.878,71 | 2,04 | 24.773.869,05 | 15.692.740,85 | 47.424.941,92 | 1,92 | 35.968.805,84 |
| Suporte Profilático e Terapêutico | 0,00 | 0,00 | 0,00 | 0,00 | 0,00 | 0,00 | 0,00 | 0,00 | 0,00 | 0,00 |
| Vigilância Sanitária | 0,00 | 0,00 | 0,00 | 0,00 | 0,00 | 0,00 | 0,00 | 0,00 | 0,00 | 0,00 |
| Vigilância Epidemiológica | 0,00 | 0,00 | 0,00 | 0,00 | 0,00 | 0,00 | 0,00 | 0,00 | 0,00 | 0,00 |
| Alimentação e Nutrição | 0,00 | 0,00 | 0,00 | 0,00 | 0,00 | 0,00 | 0,00 | 0,00 | 0,00 | 0,00 |
| Administração Geral | 61.480.386,60 | 62.750.386,60 | 470.000,00 | 61.113.266,94 | 2,12 | 1.637.119,66 | 9.921.810,25 | 50.313.499,15 | 2,04 | 12.436.887,45 |
| Demais Subfunções | 0,00 | 0,00 | 0,00 | 0,00 | 0,00 | 0,00 | 0,00 | 0,00 | 0,00 | 0,00 |
| TRABALHO | 0,00 | 0,00 | 0,00 | 0,00 | 0,00 | 0,00 | 0,00 | 0,00 | 0,00 | 0,00 |
| Proteção e Benefícios ao Trabalhador | 0,00 | 0,00 | 0,00 | 0,00 | 0,00 | 0,00 | 0,00 | 0,00 | 0,00 | 0,00 |
| Relações de Trabalho | 0,00 | 0,00 | 0,00 | 0,00 | 0,00 | 0,00 | 0,00 | 0,00 | 0,00 | 0,00 |
| Empregabilidade | 0,00 | 0,00 | 0,00 | 0,00 | 0,00 | 0,00 | 0,00 | 0,00 | 0,00 | 0,00 |
| Formento ao Trabalho | 0,00 | 0,00 | 0,00 | 0,00 | 0,00 | 0,00 | 0,00 | 0,00 | 0,00 | 0,00 |
| Administração Geral | 0,00 | 0,00 | 0,00 | 0,00 | 0,00 | 0,00 | 0,00 | 0,00 | 0,00 | 0,00 |
| Demais Subfunções | 0,00 | 0,00 | 0,00 | 0,00 | 0,00 | 0,00 | 0,00 | 0,00 | 0,00 | 0,00 |
| EDUCAÇÃO | 41.544.794,75 | 58.421.516,92 | 6.532.857,64 | 53.669.059,45 | 1,86 | 4.752.457,47 | 9.491.483,69 | 44.235.389,87 | 1,79 | 14.186.127,05 |
| Ensino Fundamental | 26.000.000,00 | 30.108.333,82 | 6.532.857,64 | 29.541.664,70 | 1,02 | 566.669,12 | 4.894.754,28 | 22.825.020,99 | 0,92 | 7.283.312,83 |
| Ensino Médio | 0,00 | 0,00 | 0,00 | 0,00 | 0,00 | 0,00 | 0,00 | 0,00 | 0,00 | 0,00 |
| Ensino Profissional | 0,00 | 0,00 | 0,00 | 0,00 | 0,00 | 0,00 | 0,00 | 0,00 | 0,00 | 0,00 |
| Ensino Superior | 0,00 | 0,00 | 0,00 | 0,00 | 0,00 | 0,00 | 0,00 | 0,00 | 0,00 | 0,00 |
| Educação Infantil | 13.600.000,00 | 18.370.000,00 | 0,00 | 18.370.000,00 | 0,63 | 0,00 | 3.621.666,72 | 16.939.165,10 | 0,68 | 1.430.834,90 |
| Educação de Jovens e Adultos | 0,00 | 0,00 | 0,00 | 0,00 | 0,00 | 0,00 | 0,00 | 0,00 | 0,00 | 0,00 |
| Educação Especial | 0,00 | 0,00 | 0,00 | 0,00 | 0,00 | 0,00 | 0,00 | 0,00 | 0,00 | 0,00 |

CHEFE DO PODER EXECUTIVO : WLADIMIR BARROS ASSED MATHEUS DE OLIVEIRA
RESPONSÁVEL PELA CONTABILIDADE : LIANE VIANA DA SILVA BARROS
SIGFIS - Versão 2025

25 novembro 2025 15:33:08

LIANE
VIANA DA
SILVA
BARROS
10005354790Assinado digitalmente
por WLADIMIR BARROS
ASSED MATHEUS DE
OLIVEIRA:1085834730
Foxit PDF Reader
Versão: 2024.4.0

MUNICÍPIO DE CAMPOS DOS GOYTACAZES - PODER EXECUTIVO
RELATÓRIO RESUMIDO DA EXECUÇÃO ORÇAMENTÁRIA
DEMONSTRATIVO DA EXECUÇÃO DAS DESPESAS POR FUNÇÃO / SUBFUNÇÃO
ORÇAMENTOS FISCAL E DA SEGURIDADE SOCIAL
PERÍODO DE REFERÊNCIA : 5º Bimestre / 2025

RREO - Anexo 2 (LRF, Art. 52, inciso II, alínea "c")

R\$1,00

| FUNÇÃO/SUBFUNÇÃO - INTRA-ORÇAMENTÁRIAS | DOTAÇÃO INICIAL | DOTAÇÃO ATUALIZADA (a) | DESPESAS EMPENHADAS | | | SALDO (c) = (a-b) | DESPESAS LIQUIDADAS | | | SALDO (e) = (a-d) |
|--|-----------------|---------------------------|---------------------|-----------------------|-------------|----------------------|---------------------|-----------------------|-------------|----------------------|
| | | | No Bimestre | Até o Bimestre (b) | (b/Total b) | | No Bimestre | Até o Bimestre (d) | (d/Total d) | |
| Educação Básica | 0,00 | 0,00 | 0,00 | 0,00 | 0,00 | 0,00 | 0,00 | 0,00 | 0,00 | 0,00 |
| Administração Geral | 1.944.794,75 | 9.943.183,10 | 0,00 | 5.757.394,75 | 0,20 | 4.185.788,35 | 975.062,69 | 4.471.203,78 | 0,18 | 5.471.979,32 |
| Demais Subfunções | 0,00 | 0,00 | 0,00 | 0,00 | 0,00 | 0,00 | 0,00 | 0,00 | 0,00 | 0,00 |
| CULTURA | 0,00 | 0,00 | 0,00 | 0,00 | 0,00 | 0,00 | 0,00 | 0,00 | 0,00 | 0,00 |
| Patrimônio Histórico, Artístico e Arqueológico | 0,00 | 0,00 | 0,00 | 0,00 | 0,00 | 0,00 | 0,00 | 0,00 | 0,00 | 0,00 |
| Difusão Cultural | 0,00 | 0,00 | 0,00 | 0,00 | 0,00 | 0,00 | 0,00 | 0,00 | 0,00 | 0,00 |
| Administração Geral | 0,00 | 0,00 | 0,00 | 0,00 | 0,00 | 0,00 | 0,00 | 0,00 | 0,00 | 0,00 |
| Demais Subfunções | 0,00 | 0,00 | 0,00 | 0,00 | 0,00 | 0,00 | 0,00 | 0,00 | 0,00 | 0,00 |
| DIREITOS DA CIDADANIA | 0,00 | 27.235,33 | 0,00 | 27.160,00 | 0,00 | 75,33 | 3.012,23 | 20.727,85 | 0,00 | 6.507,48 |
| Custódia e Reintegração Social | 0,00 | 0,00 | 0,00 | 0,00 | 0,00 | 0,00 | 0,00 | 0,00 | 0,00 | 0,00 |
| Direitos Individuais, Coletivos e Difusos | 0,00 | 0,00 | 0,00 | 0,00 | 0,00 | 0,00 | 0,00 | 0,00 | 0,00 | 0,00 |
| Assistência aos Povos Indígenas | 0,00 | 0,00 | 0,00 | 0,00 | 0,00 | 0,00 | 0,00 | 0,00 | 0,00 | 0,00 |
| Administração Geral | 0,00 | 27.235,33 | 0,00 | 27.160,00 | 0,00 | 75,33 | 3.012,23 | 20.727,85 | 0,00 | 6.507,48 |
| Demais Subfunções | 0,00 | 0,00 | 0,00 | 0,00 | 0,00 | 0,00 | 0,00 | 0,00 | 0,00 | 0,00 |
| URBANISMO | 0,00 | 0,00 | 0,00 | 0,00 | 0,00 | 0,00 | 0,00 | 0,00 | 0,00 | 0,00 |
| Infra-Estrutura Urbana | 0,00 | 0,00 | 0,00 | 0,00 | 0,00 | 0,00 | 0,00 | 0,00 | 0,00 | 0,00 |
| Serviços Urbanos | 0,00 | 0,00 | 0,00 | 0,00 | 0,00 | 0,00 | 0,00 | 0,00 | 0,00 | 0,00 |
| Transportes Coletivos Urbanos | 0,00 | 0,00 | 0,00 | 0,00 | 0,00 | 0,00 | 0,00 | 0,00 | 0,00 | 0,00 |
| Administração Geral | 0,00 | 0,00 | 0,00 | 0,00 | 0,00 | 0,00 | 0,00 | 0,00 | 0,00 | 0,00 |
| Demais Subfunções | 0,00 | 0,00 | 0,00 | 0,00 | 0,00 | 0,00 | 0,00 | 0,00 | 0,00 | 0,00 |
| HABITAÇÃO | 0,00 | 0,00 | 0,00 | 0,00 | 0,00 | 0,00 | 0,00 | 0,00 | 0,00 | 0,00 |
| Habitação Rural | 0,00 | 0,00 | 0,00 | 0,00 | 0,00 | 0,00 | 0,00 | 0,00 | 0,00 | 0,00 |
| Habitação Urbana | 0,00 | 0,00 | 0,00 | 0,00 | 0,00 | 0,00 | 0,00 | 0,00 | 0,00 | 0,00 |
| Administração Geral | 0,00 | 0,00 | 0,00 | 0,00 | 0,00 | 0,00 | 0,00 | 0,00 | 0,00 | 0,00 |
| Demais Subfunções | 0,00 | 0,00 | 0,00 | 0,00 | 0,00 | 0,00 | 0,00 | 0,00 | 0,00 | 0,00 |
| SANEAMENTO | 0,00 | 0,00 | 0,00 | 0,00 | 0,00 | 0,00 | 0,00 | 0,00 | 0,00 | 0,00 |
| Saneamento Básico Rural | 0,00 | 0,00 | 0,00 | 0,00 | 0,00 | 0,00 | 0,00 | 0,00 | 0,00 | 0,00 |
| Saneamento Básico Urbano | 0,00 | 0,00 | 0,00 | 0,00 | 0,00 | 0,00 | 0,00 | 0,00 | 0,00 | 0,00 |

CHEFE DO PODER EXECUTIVO : WLADIMIR BARROS ASSED MATHEUS DE OLIVEIRA
RESPONSÁVEL PELA CONTABILIDADE : LIANE VIANA DA SILVA BARROS
SIGFIS - Versão 2025

25 novembro 2025 15:33:08

LIANE VIANA
DA SILVA
BARROS
100053547902Assinado digitalmente
por WLADIMIR BARROS
ASSED MATHEUS DE
OLIVEIRA-1085834730
Foxit PDF Reader
Versão: 2024.0MUNICÍPIO DE CAMPOS DOS GOYTACAZES - PODER EXECUTIVO
RELATÓRIO RESUMIDO DA EXECUÇÃO ORÇAMENTÁRIA
DEMONSTRATIVO DA EXECUÇÃO DAS DESPESAS POR FUNÇÃO / SUBFUNÇÃO
ORÇAMENTOS FISCAL E DA SEGURIDADE SOCIAL
PERÍODO DE REFERÊNCIA : 5º Bimestre / 2025

RREO - Anexo 2 (LRF, Art. 52, inciso II, alínea "c")

R\$1,00

| FUNÇÃO/SUBFUNÇÃO - INTRA-ORÇAMENTÁRIAS | DOTAÇÃO INICIAL | DOTAÇÃO ATUALIZADA (a) | DESPESAS EMPENHADAS | | | SALDO (c) = (a-b) | DESPESAS LIQUIDADAS | | | SALDO (e) = (a-d) |
|--|-----------------|---------------------------|---------------------|-----------------------|-------------|----------------------|---------------------|-----------------------|-------------|----------------------|
| | | | No Bimestre | Até o Bimestre (b) | (b/Total b) | | No Bimestre | Até o Bimestre (d) | (d/Total d) | |
| Administração Geral | 0,00 | 0,00 | 0,00 | 0,00 | 0,00 | 0,00 | 0,00 | 0,00 | 0,00 | 0,00 |
| Demais Subfunções | 0,00 | 0,00 | 0,00 | 0,00 | 0,00 | 0,00 | 0,00 | 0,00 | 0,00 | 0,00 |
| GESTÃO AMBIENTAL | 0,00 | 0,00 | 0,00 | 0,00 | 0,00 | 0,00 | 0,00 | 0,00 | 0,00 | 0,00 |
| Preservação e Conservação Ambiental | 0,00 | 0,00 | 0,00 | 0,00 | 0,00 | 0,00 | 0,00 | 0,00 | 0,00 | 0,00 |
| Controle Ambiental | 0,00 | 0,00 | 0,00 | 0,00 | 0,00 | 0,00 | 0,00 | 0,00 | 0,00 | 0,00 |
| Recuperação de Áreas Degradadas | 0,00 | 0,00 | 0,00 | 0,00 | 0,00 | 0,00 | 0,00 | 0,00 | 0,00 | 0,00 |
| Recursos Hídricos | 0,00 | 0,00 | 0,00 | 0,00 | 0,00 | 0,00 | 0,00 | 0,00 | 0,00 | 0,00 |
| Meteorologia | 0,00 | 0,00 | 0,00 | 0,00 | 0,00 | 0,00 | 0,00 | 0,00 | 0,00 | 0,00 |
| Administração Geral | 0,00 | 0,00 | 0,00 | 0,00 | 0,00 | 0,00 | 0,00 | 0,00 | 0,00 | 0,00 |
| Demais Subfunções | 0,00 | 0,00 | 0,00 | 0,00 | 0,00 | 0,00 | 0,00 | 0,00 | 0,00 | 0,00 |
| CIÊNCIA E TECNOLOGIA | 0,00 | 0,00 | 0,00 | 0,00 | 0,00 | 0,00 | 0,00 | 0,00 | 0,00 | 0,00 |
| Desenvolvimento Científico | 0,00 | 0,00 | 0,00 | 0,00 | 0,00 | 0,00 | 0,00 | 0,00 | 0,00 | 0,00 |
| Desenvolvimento Tecnológico e Engenharia | 0,00 | 0,00 | 0,00 | 0,00 | 0,00 | 0,00 | 0,00 | 0,00 | 0,00 | 0,00 |
| Difusão do Conhecimento Científico e Tecnológico | 0,00 | 0,00 | 0,00 | 0,00 | 0,00 | 0,00 | 0,00 | 0,00 | 0,00 | 0,00 |
| Administração Geral | 0,00 | 0,00 | 0,00 | 0,00 | 0,00 | 0,00 | 0,00 | 0,00 | 0,00 | 0,00 |
| Demais Subfunções | 0,00 | 0,00 | 0,00 | 0,00 | 0,00 | 0,00 | 0,00 | 0,00 | 0,00 | 0,00 |
| AGRICULTURA | 0,00 | 0,00 | 0,00 | 0,00 | 0,00 | 0,00 | 0,00 | 0,00 | 0,00 | 0,00 |
| Abastecimento | 0,00 | 0,00 | 0,00 | 0,00 | 0,00 | 0,00 | 0,00 | 0,00 | 0,00 | 0,00 |
| Extensão Rural | 0,00 | 0,00 | 0,00 | 0,00 | 0,00 | 0,00 | 0,00 | 0,00 | 0,00 | 0,00 |
| Irrigação | 0,00 | 0,00 | 0,00 | 0,00 | 0,00 | 0,00 | 0,00 | 0,00 | 0,00 | 0,00 |
| Promoção da Produção Agropecuária | 0,00 | 0,00 | 0,00 | 0,00 | 0,00 | 0,00 | 0,00 | 0,00 | 0,00 | 0,00 |
| Defesa Agropecuária | 0,00 | 0,00 | 0,00 | 0,00 | 0,00 | 0,00 | 0,00 | 0,00 | 0,00 | 0,00 |
| Administração Geral | 0,00 | 0,00 | 0,00 | 0,00 | 0,00 | 0,00 | 0,00 | 0,00 | 0,00 | 0,00 |
| Demais Subfunções | 0,00 | 0,00 | 0,00 | 0,00 | 0,00 | 0,00 | 0,00 | 0,00 | 0,00 | 0,00 |
| ORGANIZAÇÃO AGRÁRIA | 0,00 | 0,00 | 0,00 | 0,00 | 0,00 | 0,00 | 0,00 | 0,00 | 0,00 | 0,00 |
| Reforma Agrária | 0,00 | 0,00 | 0,00 | 0,00 | 0,00 | 0,00 | 0,00 | 0,00 | 0,00 | 0,00 |
| Colonização | 0,00 | 0,00 | 0,00 | 0,00 | 0,00 | 0,00 | 0,00 | 0,00 | 0,00 | 0,00 |
| Administração Geral | 0,00 | 0,00 | 0,00 | 0,00 | 0,00 | 0,00 | 0,00 | 0,00 | 0,00 | 0,00 |

CHEFE DO PODER EXECUTIVO : WLADIMIR BARROS ASSED MATHEUS DE OLIVEIRA
RESPONSÁVEL PELA CONTABILIDADE : LIANE VIANA DA SILVA BARROS
SIGFIS - Versão 2025

25 novembro 2025 15:33:08

LIANE VIANA
DA SILVA
BARROS
100053547902Assinado digitalmente
por WLADIMIR BARROS
ASSED MATHEUS DE
OLIVEIRA-1085834730
Foxit PDF Reader
Versão: 2024.0

MUNICÍPIO DE CAMPOS DOS GOYTACAZES - PODER EXECUTIVO
RELATÓRIO RESUMIDO DA EXECUÇÃO ORÇAMENTÁRIA
DEMONSTRATIVO DA EXECUÇÃO DAS DESPESAS POR FUNÇÃO / SUBFUNÇÃO
ORÇAMENTOS FISCAL E DA SEGURIDADE SOCIAL
PERÍODO DE REFERÊNCIA : 5º Bimestre / 2025

RREO - Anexo 2 (LRF, Art. 52, inciso II, alínea "c")

R\$1,00

| FUNÇÃO/SUBFUNÇÃO - INTRA-ORÇAMENTÁRIAS | DOTAÇÃO INICIAL | DOTAÇÃO ATUALIZADA (a) | DESPESAS EMPENHADAS | | | SALDO (c) = (a-b) | DESPESAS LIQUIDADAS | | | SALDO (e) = (a-d) |
|--|-----------------|---------------------------|---------------------|-----------------------|-------------|----------------------|---------------------|-----------------------|-------------|----------------------|
| | | | No Bimestre | Até o Bimestre (b) | (b/Total b) | | No Bimestre | Até o Bimestre (d) | (d/Total d) | |
| Demais Subfunções | 0,00 | 0,00 | 0,00 | 0,00 | 0,00 | 0,00 | 0,00 | 0,00 | 0,00 | 0,00 |
| INDÚSTRIA | 0,00 | 0,00 | 0,00 | 0,00 | 0,00 | 0,00 | 0,00 | 0,00 | 0,00 | 0,00 |
| Promoção Industrial | 0,00 | 0,00 | 0,00 | 0,00 | 0,00 | 0,00 | 0,00 | 0,00 | 0,00 | 0,00 |
| Produção Industrial | 0,00 | 0,00 | 0,00 | 0,00 | 0,00 | 0,00 | 0,00 | 0,00 | 0,00 | 0,00 |
| Mineração | 0,00 | 0,00 | 0,00 | 0,00 | 0,00 | 0,00 | 0,00 | 0,00 | 0,00 | 0,00 |
| Propriedade Industrial | 0,00 | 0,00 | 0,00 | 0,00 | 0,00 | 0,00 | 0,00 | 0,00 | 0,00 | 0,00 |
| Normalização e Qualidade | 0,00 | 0,00 | 0,00 | 0,00 | 0,00 | 0,00 | 0,00 | 0,00 | 0,00 | 0,00 |
| Administração Geral | 0,00 | 0,00 | 0,00 | 0,00 | 0,00 | 0,00 | 0,00 | 0,00 | 0,00 | 0,00 |
| Demais Subfunções | 0,00 | 0,00 | 0,00 | 0,00 | 0,00 | 0,00 | 0,00 | 0,00 | 0,00 | 0,00 |
| COMÉRCIO E SERVIÇOS | 0,00 | 0,00 | 0,00 | 0,00 | 0,00 | 0,00 | 0,00 | 0,00 | 0,00 | 0,00 |
| Promoção Comercial | 0,00 | 0,00 | 0,00 | 0,00 | 0,00 | 0,00 | 0,00 | 0,00 | 0,00 | 0,00 |
| Comercialização | 0,00 | 0,00 | 0,00 | 0,00 | 0,00 | 0,00 | 0,00 | 0,00 | 0,00 | 0,00 |
| Comércio Exterior | 0,00 | 0,00 | 0,00 | 0,00 | 0,00 | 0,00 | 0,00 | 0,00 | 0,00 | 0,00 |
| Serviços Financeiros | 0,00 | 0,00 | 0,00 | 0,00 | 0,00 | 0,00 | 0,00 | 0,00 | 0,00 | 0,00 |
| Turismo | 0,00 | 0,00 | 0,00 | 0,00 | 0,00 | 0,00 | 0,00 | 0,00 | 0,00 | 0,00 |
| Administração Geral | 0,00 | 0,00 | 0,00 | 0,00 | 0,00 | 0,00 | 0,00 | 0,00 | 0,00 | 0,00 |
| Demais Subfunções | 0,00 | 0,00 | 0,00 | 0,00 | 0,00 | 0,00 | 0,00 | 0,00 | 0,00 | 0,00 |
| COMUNICAÇÕES | 0,00 | 0,00 | 0,00 | 0,00 | 0,00 | 0,00 | 0,00 | 0,00 | 0,00 | 0,00 |
| Comunicações Postais | 0,00 | 0,00 | 0,00 | 0,00 | 0,00 | 0,00 | 0,00 | 0,00 | 0,00 | 0,00 |
| Telecomunicações | 0,00 | 0,00 | 0,00 | 0,00 | 0,00 | 0,00 | 0,00 | 0,00 | 0,00 | 0,00 |
| Administração Geral | 0,00 | 0,00 | 0,00 | 0,00 | 0,00 | 0,00 | 0,00 | 0,00 | 0,00 | 0,00 |
| Demais Subfunções | 0,00 | 0,00 | 0,00 | 0,00 | 0,00 | 0,00 | 0,00 | 0,00 | 0,00 | 0,00 |
| ENERGIA | 0,00 | 0,00 | 0,00 | 0,00 | 0,00 | 0,00 | 0,00 | 0,00 | 0,00 | 0,00 |
| Conservação de Energia | 0,00 | 0,00 | 0,00 | 0,00 | 0,00 | 0,00 | 0,00 | 0,00 | 0,00 | 0,00 |
| Energia Elétrica | 0,00 | 0,00 | 0,00 | 0,00 | 0,00 | 0,00 | 0,00 | 0,00 | 0,00 | 0,00 |
| Combustíveis Minerais | 0,00 | 0,00 | 0,00 | 0,00 | 0,00 | 0,00 | 0,00 | 0,00 | 0,00 | 0,00 |
| Biocombustíveis | 0,00 | 0,00 | 0,00 | 0,00 | 0,00 | 0,00 | 0,00 | 0,00 | 0,00 | 0,00 |
| Administração Geral | 0,00 | 0,00 | 0,00 | 0,00 | 0,00 | 0,00 | 0,00 | 0,00 | 0,00 | 0,00 |

CHEFE DO PODER EXECUTIVO : WLADIMIR BARROS ASSED MATEUS DE OLIVEIRA
RESPONSÁVEL PELA CONTABILIDADE : LIANE VIANA DA SILVA BARROS
SIGFIS - Versão 2025

25 novembro 2025 15:33:08

LIANE
VIANA DA
SILVA
BARROS
100053581902

Assinado digitalmente
por WLADIMIR BARROS
ASSED MATEUS DE
OLIVEIRA:10855834730
Foxit PDF Reader
Versão: 2024.4.0

MUNICÍPIO DE CAMPOS DOS GOYTACAZES - PODER EXECUTIVO
RELATÓRIO RESUMIDO DA EXECUÇÃO ORÇAMENTÁRIA
DEMONSTRATIVO DA EXECUÇÃO DAS DESPESAS POR FUNÇÃO / SUBFUNÇÃO
ORÇAMENTOS FISCAL E DA SEGURIDADE SOCIAL
PERÍODO DE REFERÊNCIA : 5º Bimestre / 2025

RREO - Anexo 2 (LRF, Art. 52, inciso II, alínea "c")

R\$1,00

| FUNÇÃO/SUBFUNÇÃO - INTRA-ORÇAMENTÁRIAS | DOTAÇÃO INICIAL | DOTAÇÃO ATUALIZADA (a) | DESPESAS EMPENHADAS | | | SALDO (c) = (a-b) | DESPESAS LIQUIDADAS | | | SALDO (e) = (a-d) |
|--|---------------------|---------------------------|---------------------|-----------------------|-------------|----------------------|---------------------|-----------------------|-------------|----------------------|
| | | | No Bimestre | Até o Bimestre (b) | (b/Total b) | | No Bimestre | Até o Bimestre (d) | (d/Total d) | |
| Demais Subfunções | 0,00 | 0,00 | 0,00 | 0,00 | 0,00 | 0,00 | 0,00 | 0,00 | 0,00 | 0,00 |
| TRANSPORTE | 0,00 | 0,00 | 0,00 | 0,00 | 0,00 | 0,00 | 0,00 | 0,00 | 0,00 | 0,00 |
| Transporte Aéreo | 0,00 | 0,00 | 0,00 | 0,00 | 0,00 | 0,00 | 0,00 | 0,00 | 0,00 | 0,00 |
| Transporte Rodoviário | 0,00 | 0,00 | 0,00 | 0,00 | 0,00 | 0,00 | 0,00 | 0,00 | 0,00 | 0,00 |
| Transporte Ferroviário | 0,00 | 0,00 | 0,00 | 0,00 | 0,00 | 0,00 | 0,00 | 0,00 | 0,00 | 0,00 |
| Transporte Hidroviário | 0,00 | 0,00 | 0,00 | 0,00 | 0,00 | 0,00 | 0,00 | 0,00 | 0,00 | 0,00 |
| Transportes Especiais | 0,00 | 0,00 | 0,00 | 0,00 | 0,00 | 0,00 | 0,00 | 0,00 | 0,00 | 0,00 |
| Administração Geral | 0,00 | 0,00 | 0,00 | 0,00 | 0,00 | 0,00 | 0,00 | 0,00 | 0,00 | 0,00 |
| Demais Subfunções | 0,00 | 0,00 | 0,00 | 0,00 | 0,00 | 0,00 | 0,00 | 0,00 | 0,00 | 0,00 |
| DESPORTO E LAZER | 0,00 | 0,00 | 0,00 | 0,00 | 0,00 | 0,00 | 0,00 | 0,00 | 0,00 | 0,00 |
| Desporto de Rendimento | 0,00 | 0,00 | 0,00 | 0,00 | 0,00 | 0,00 | 0,00 | 0,00 | 0,00 | 0,00 |
| Desporto Comunitário | 0,00 | 0,00 | 0,00 | 0,00 | 0,00 | 0,00 | 0,00 | 0,00 | 0,00 | 0,00 |
| Lazer | 0,00 | 0,00 | 0,00 | 0,00 | 0,00 | 0,00 | 0,00 | 0,00 | 0,00 | 0,00 |
| Administração Geral | 0,00 | 0,00 | 0,00 | 0,00 | 0,00 | 0,00 | 0,00 | 0,00 | 0,00 | 0,00 |
| Demais Subfunções | 0,00 | 0,00 | 0,00 | 0,00 | 0,00 | 0,00 | 0,00 | 0,00 | 0,00 | 0,00 |
| ENCARGOS ESPECIAIS | 7.117.600,00 | 7.117.600,00 | 0,00 | 0,00 | 0,00 | 7.117.600,00 | 0,00 | 0,00 | 0,00 | 7.117.600,00 |
| Refinanciamento da Dívida Interna | 0,00 | 0,00 | 0,00 | 0,00 | 0,00 | 0,00 | 0,00 | 0,00 | 0,00 | 0,00 |
| Refinanciamento da Dívida Externa | 0,00 | 0,00 | 0,00 | 0,00 | 0,00 | 0,00 | 0,00 | 0,00 | 0,00 | 0,00 |
| Serviço da Dívida Interna | 7.117.600,00 | 7.117.600,00 | 0,00 | 0,00 | 0,00 | 7.117.600,00 | 0,00 | 0,00 | 0,00 | 7.117.600,00 |
| Serviço da Dívida Externa | 0,00 | 0,00 | 0,00 | 0,00 | 0,00 | 0,00 | 0,00 | 0,00 | 0,00 | 0,00 |
| Transferências | 0,00 | 0,00 | 0,00 | 0,00 | 0,00 | 0,00 | 0,00 | 0,00 | 0,00 | 0,00 |
| Outros Encargos Especiais | 0,00 | 0,00 | 0,00 | 0,00 | 0,00 | 0,00 | 0,00 | 0,00 | 0,00 | 0,00 |
| Transferências para a Educação Básica | 0,00 | 0,00 | 0,00 | 0,00 | 0,00 | 0,00 | 0,00 | 0,00 | 0,00 | 0,00 |
| Demais Subfunções | 0,00 | 0,00 | 0,00 | 0,00 | 0,00 | 0,00 | 0,00 | 0,00 | 0,00 | 0,00 |
| RESERVA DE CONTINGÊNCIA | 0,00 | 0,00 | 0,00 | 0,00 | 0,00 | 0,00 | 0,00 | 0,00 | 0,00 | 0,00 |

CHEFE DO PODER EXECUTIVO : WLADIMIR BARROS ASSED MATEUS DE OLIVEIRA
RESPONSÁVEL PELA CONTABILIDADE : LIANE VIANA DA SILVA BARROS
SIGFIS - Versão 2025

25 novembro 2025 15:33:08

LIANE
VIANA DA
SILVA
BARROS
100053581902

Assinado digitalmente
por WLADIMIR BARROS
ASSED MATEUS DE
OLIVEIRA:10855834730
Foxit PDF Reader
Versão: 2024.4.0

R\$1,00

Assinado digitalmente
por WLADIMIR BARRO
ASSÉD MATHEUS DE
OLIVEIRA:10855834730
Foxit PDF Reader
Versão: 2024.4.0

R\$1,00

Assinado digitalmente
por WLADIMIR BARROS
ASSED MATHEUS DE
OLIVEIRA:10855834730
Foxit PDF Reader
Versão: 2024.4.0

R\$1,00

Assinado digitalmente
por VLADIMIR BARRO
ASSED MATHEUS DE
OLIVEIRA:1085583472
Foxit PDF Reader
Versão: 2024.4.0

MUNICÍPIO DE CAMPOS DOS GOYTACAZES - PODER EXECUTIVO
RELATÓRIO RESUMIDO DA EXECUÇÃO ORÇAMENTÁRIA
DEMONSTRATIVO DAS RECEITAS E DESPESAS PREVIDENCIÁRIAS
ORÇAMENTOS FISCAL E DA SEGURIDADE SOCIAL
PERÍODO DE REFERÊNCIA : 5º Bimestre / 2025

RREO - Anexo 4 (LRF, Art. 53, inciso II)

R\$1,00

| REGIME PRÓPRIO DE PREVIDÊNCIA DOS SERVIDORES - RPPS | | |
|--|----------------------------|--|
| FUNDO EM CAPITALIZAÇÃO (PLANO PREVIDENCIÁRIO) | | |
| RECEITAS PREVIDENCIÁRIAS - RPPS (FUNDO EM CAPITALIZAÇÃO) | PREVISÃO ATUALIZADA (a) | RECEITAS REALIZADAS Até o Bimestre (b) |
| RECEITAS CORRENTES (I) | 264.210.605,61 | 83.419.732,63 |
| Receita de Contribuições dos Segurados | 105.453.415,35 | 77.760.076,49 |
| Ativo | 105.453.415,35 | 75.287.655,24 |
| Inativo | 0,00 | 1.908.546,31 |
| Pensionista | 0,00 | 563.874,94 |
| Receita de Contribuições Patronais | 145.528.379,00 | 0,00 |
| Ativo | 145.528.379,00 | 0,00 |
| Inativo | 0,00 | 0,00 |
| Pensionista | 0,00 | 0,00 |
| Receita Patrimonial | 6.857.735,24 | 463.000,00 |
| Receitas Imobiliárias | 0,00 | 0,00 |
| Receitas de Valores Mobiliários | 6.857.735,24 | 463.000,00 |
| Outras Receitas Patrimoniais | 0,00 | 0,00 |
| Receita de Serviços | 0,00 | 0,00 |
| Outras Receitas Correntes | 6.371.076,02 | 5.172.319,26 |
| Compensação Financeira entre os regimes | 6.371.076,02 | 5.172.319,26 |
| Receita de Aportes Periódicos para Amortização de Déficit Atuarial do RPPS (II) ¹ | 0,00 | 0,00 |
| Demais Receitas Correntes | 0,00 | 24.336,88 |
| RECEITAS DE CAPITAL (III) | 51.421.129,26 | 68.069.104,62 |
| Alienação de Bens, Direitos e Ativos | 0,00 | 0,00 |
| Amortização de Empréstimos | 51.421.129,26 | 68.069.104,62 |
| Outras Receitas de Capital | 0,00 | 0,00 |
| TOTAL DAS RECEITAS DO FUNDO EM CAPITALIZAÇÃO - (IV) = (I + III - II) | 315.631.734,87 | 151.488.837,25 |

CHEFE DO PODER EXECUTIVO : WLADIMIR BARROS ASSED MATHEUS DE OLIVEIRA
RESPONSÁVEL PELA CONTABILIDADE : LIANE VIANA DA SILVA BARROS
SIGFIS - Versão 2025

25 novembro 2025 15:33:47

LIANE
VIANA DA
SILVA
BARROS
1000535479
0

Assinado digitalmente
por WLADIMIR BARROS
ASSED MATHEUS DE
OLIVEIRA-10855834730
Foxit PDF Reader
Versão: 2024.4.0

MUNICÍPIO DE CAMPOS DOS GOYTACAZES - PODER EXECUTIVO
RELATÓRIO RESUMIDO DA EXECUÇÃO ORÇAMENTÁRIA
DEMONSTRATIVO DAS RECEITAS E DESPESAS PREVIDENCIÁRIAS
ORÇAMENTOS FISCAL E DA SEGURIDADE SOCIAL
PERÍODO DE REFERÊNCIA : 5º Bimestre / 2025

RREO - Anexo 4 (LRF, Art. 53, inciso II)

R\$1,00

| DESPESAS PREVIDENCIÁRIAS - RPPS (FUNDO EM CAPITALIZAÇÃO) | DOTAÇÃO ATUALIZADA (c) | DESPESAS EMPENHADAS Até o Bimestre (d) | DESPESAS LIQUIDADAS Até o Bimestre (e) | DESPESAS PAGAS Até o Bimestre (f) |
|--|---------------------------|--|--|---|
| Benefícios | 0,00 | 300.021.321,05 | 258.891.273,94 | 258.880.775,26 |
| Aposentadorias | 0,00 | 255.021.321,05 | 216.547.596,92 | 216.537.098,24 |
| Pensões por Morte | 0,00 | 45.000.000,00 | 42.343.677,02 | 42.343.677,02 |
| Outras Despesas Previdenciárias | 100,00 | 0,00 | 0,00 | 0,00 |
| Compensação Financeira entre os regimes | 0,00 | 0,00 | 0,00 | 0,00 |
| Demais Despesas Previdenciárias | 100,00 | 0,00 | 0,00 | 0,00 |
| TOTAL DAS DESPESAS DO FUNDO EM CAPITALIZAÇÃO (V) | 100,00 | 300.021.321,05 | 258.891.273,94 | 258.880.775,26 |
| RESULTADO PREVIDENCIÁRIO - FUNDO EM CAPITALIZAÇÃO (VI) = (IV - V)² | 315.631.634,87 | -148.532.483,80 | -107.402.436,69 | -107.391.938,01 |
| RECURSOS RPPS ARRECADADOS EM EXERCÍCIOS ANTERIORES | | | | PREVISÃO ORÇAMENTÁRIA |
| VALOR | | | | 0,00 |
| RESERVA ORÇAMENTÁRIA DO RPPS | | | | PREVISÃO ORÇAMENTÁRIA |
| VALOR | | | | 920.000,00 |
| APORTES DE RECURSOS PARA O FUNDO EM CAPITALIZAÇÃO DO RPPS | | | | APORTES REALIZADOS |
| Plano de Amortização - Contribuição Patronal Suplementar | | | | 0,00 |
| Plano de Amortização - Aporte Periódico de Valores Predefinidos | | | | 0,00 |
| Outros Aportes para o RPPS | | | | 0,00 |
| Recursos para Cobertura de Déficit Financeiro | | | | 5.566.731,20 |
| BENS E DIREITOS DO RPPS (FUNDO EM CAPITALIZAÇÃO) | | | | SALDO ATUAL |
| Caixa e Equivalentes de Caixa | | | | 0,00 |
| Investimentos e Aplicações | | | | 1.075.604.259,01 |
| Outros Bens e Direitos | | | | 107.792.246,16 |

CHEFE DO PODER EXECUTIVO : WLADIMIR BARROS ASSED MATHEUS DE OLIVEIRA
RESPONSÁVEL PELA CONTABILIDADE : LIANE VIANA DA SILVA BARROS
SIGFIS - Versão 2025

25 novembro 2025 15:33:47

LIANE
VIANA DA
SILVA
BARROS
1000535479
0

Assinado digitalmente
por WLADIMIR BARROS
ASSED MATHEUS DE
OLIVEIRA-10855834730
Foxit PDF Reader
Versão: 2024.4.0

MUNICÍPIO DE CAMPOS DOS GOYTACAZES - PODER EXECUTIVO
RELATÓRIO RESUMIDO DA EXECUÇÃO ORÇAMENTÁRIA
DEMONSTRATIVO DAS RECEITAS E DESPESAS PREVIDENCIÁRIAS
ORÇAMENTOS FISCAL E DA SEGURIDADE SOCIAL
PERÍODO DE REFERÊNCIA : 5º Bimestre / 2025

RREO - Anexo 4 (LRF, Art. 53, inciso II)

R\$1,00

| FUNDO EM REPARTIÇÃO (PLANO FINANCEIRO) | | |
|--|----------------------------|--|
| RECEITAS PREVIDENCIÁRIAS - RPPS (FUNDO EM REPARTIÇÃO) | PREVISÃO ATUALIZADA (a) | RECEITAS REALIZADAS Até o Bimestre (b) |
| RECEITAS CORRENTES (VII) | 0,00 | 0,00 |
| Receita de Contribuições dos Segurados | 0,00 | 0,00 |
| Ativo | 0,00 | 0,00 |
| Inativo | 0,00 | 0,00 |
| Pensionista | 0,00 | 0,00 |
| Receita de Contribuições Patronais | 0,00 | 0,00 |
| Ativo | 0,00 | 0,00 |
| Inativo | 0,00 | 0,00 |
| Pensionista | 0,00 | 0,00 |
| Receita Patrimonial | 0,00 | 0,00 |
| Receitas Imobiliárias | 0,00 | 0,00 |
| Receitas de Valores Mobiliários | 0,00 | 0,00 |
| Outras Receitas Patrimoniais | 0,00 | 0,00 |
| Receita de Serviços | 0,00 | 0,00 |
| Outras Receitas Correntes | 0,00 | 0,00 |
| Compensação Financeira entre os regimes | 0,00 | 0,00 |
| Demais Receitas Correntes | 0,00 | 0,00 |
| RECEITAS DE CAPITAL (VIII) | 0,00 | 0,00 |
| Alienação de Bens, Direitos e Ativos | 0,00 | 0,00 |
| Amortização de Empréstimos | 0,00 | 0,00 |
| Outras Receitas de Capital | 0,00 | 0,00 |
| TOTAL DAS RECEITAS DO FUNDO EM REPARTIÇÃO (IX) = (VII + VIII) | 0,00 | 0,00 |

CHEFE DO PODER EXECUTIVO : WLADIMIR BARROS ASSED MATHEUS DE OLIVEIRA
RESPONSÁVEL PELA CONTABILIDADE : LIANE VIANA DA SILVA BARROS
SIGFIS - Versão 2025

25 novembro 2025 15:33:47

LIANE
VIANA DA
SILVA
BARROS
1000535479
0

Assinado digitalmente
por WLADIMIR BARROS
ASSED MATHEUS DE
OLIVEIRA-10855834730
Foxit PDF Reader
Versão: 2024.4.0

MUNICÍPIO DE CAMPOS DOS GOYTACAZES - PODER EXECUTIVO
RELATÓRIO RESUMIDO DA EXECUÇÃO ORÇAMENTÁRIA
DEMONSTRATIVO DAS RECEITAS E DESPESAS PREVIDENCIÁRIAS
ORÇAMENTOS FISCAL E DA SEGURIDADE SOCIAL
PERÍODO DE REFERÊNCIA : 5º Bimestre / 2025

RREO - Anexo 4 (LRF, Art. 53, inciso II)

R\$1,00

| DESPESAS PREVIDENCIÁRIAS - RPPS (FUNDO EM REPARTIÇÃO) | DOTAÇÃO ATUALIZADA (c) | DESPESAS EMPENHADAS Até o Bimestre (d) | DESPESAS LIQUIDADAS Até o Bimestre (e) | DESPESAS PAGAS Até o Bimestre (f) |
|--|---------------------------|--|--|---|
| Benefícios | 0,00 | 0,00 | 0,00 | 0,00 |
| Aposentadorias | 0,00 | 0,00 | 0,00 | 0,00 |
| Pensões por Morte | 0,00 | 0,00 | 0,00 | 0,00 |
| Outras Despesas Previdenciárias | 0,00 | 0,00 | 0,00 | 0,00 |
| Compensação Previdenciária Financeira entre os regimes | 0,00 | 0,00 | 0,00 | 0,00 |
| Demais Despesas Previdenciárias | 0,00 | 0,00 | 0,00 | 0,00 |
| TOTAL DAS DESPESAS DO FUNDO EM REPARTIÇÃO (X) | 0,00 | 0,00 | 0,00 | 0,00 |
| RESULTADO PREVIDENCIÁRIO - FUNDO EM REPARTIÇÃO (XI) = (IX - X)² | 0,00 | 0,00 | 0,00 | 0,00 |

| APORTES DE RECURSOS PARA O FUNDO EM REPARTIÇÃO DO RPPS | | APORTES REALIZADOS |
|--|--|--------------------|
| Recursos para Cobertura de Insuficiências Financeiras | | 0,00 |
| Recursos para Formação de Reserva | | 0,00 |

| BENS E DIREITOS DO RPPS (FUNDO EM REPARTIÇÃO) | SALDO ATUAL |
|---|-------------|
| Caixa e Equivalentes de Caixa | 0,00 |
| Investimentos e Aplicações | 0,00 |
| Outros Bens e Direitos | 0,00 |

CHEFE DO PODER EXECUTIVO : WLADIMIR BARROS ASSED MATHEUS DE OLIVEIRA
RESPONSÁVEL PELA CONTABILIDADE : LIANE VIANA DA SILVA BARROS
SIGFIS - Versão 2025

25 novembro 2025 15:33:47

LIANE
VIANA DA
SILVA
BARROS
10005354790

Assinado digitalmente
por WLADIMIR BARROS
ASSED MATHEUS DE
OLIVEIRA-10855834730
Foxit PDF Reader
Versão: 2024.4.0

MUNICÍPIO DE CAMPOS DOS GOYTACAZES - PODER EXECUTIVO
RELATÓRIO RESUMIDO DA EXECUÇÃO ORÇAMENTÁRIA
DEMONSTRATIVO DAS RECEITAS E DESPESAS PREVIDENCIÁRIAS
ORÇAMENTOS FISCAL E DA SEGURIDADE SOCIAL
PERÍODO DE REFERÊNCIA : 5º Bimestre / 2025

RREO - Anexo 4 (LRF, Art. 53, inciso II)

R\$1,00

| ADMINISTRAÇÃO DO REGIME PRÓPRIO DE PREVIDÊNCIA DOS SERVIDORES - RPPS | | | | |
|--|-------------------------|--|--|-----------------------------------|
| RECEITAS DA ADMINISTRAÇÃO - RPPS | PREVISÃO ATUALIZADA (a) | | RECEITAS REALIZADAS Até o Bimestre (b) | |
| Receitas Correntes | 1.976.500,08 | | 2.878.181,44 | |
| TOTAL DAS RECEITAS DA ADMINISTRAÇÃO RPPS (XII) | 1.976.500,08 | | 2.878.181,44 | |
| DESPESAS DA ADMINISTRAÇÃO - RPPS | DOTAÇÃO ATUALIZADA (c) | DESPESAS EMPENHADAS Até o Bimestre (d) | DESPESAS LIQUIDADAS Até o Bimestre (e) | DESPESAS PAGAS Até o Bimestre (f) |
| Despesas Correntes (XIII) | 9.057.662,36 | 8.664.214,14 | 6.824.349,38 | 6.818.380,34 |
| Pessoal e Encargos Sociais | 1.197.820,63 | 981.553,37 | 841.817,58 | 841.817,58 |
| Demais Despesas Correntes | 7.859.841,73 | 7.682.660,77 | 5.982.531,80 | 5.976.562,76 |
| Despesas de Capital (XIV) | 68.837,72 | 0,00 | 0,00 | 0,00 |
| TOTAL DAS DESPESAS DA ADMINISTRAÇÃO RPPS (XV) = (XIII + XIV) | 9.126.500,08 | 8.664.214,14 | 6.824.349,38 | 6.818.380,34 |
| RESULTADO DA ADMINISTRAÇÃO RPPS (XVI) = (XII - XV)² | -7.150.000,00 | -5.786.032,70 | -3.946.167,94 | -3.940.198,90 |
| BENS E DIREITOS - ADMINISTRAÇÃO DO RPPS | | | | SALDO ATUAL |
| Caixa e Equivalentes de Caixa | | | | 0,00 |
| Investimentos e Aplicações | | | | 0,00 |
| Outros Bens e Direitos | | | | 0,00 |
| BENEFÍCIOS PREVIDENCIÁRIOS MANTIDOS PELO TESOUREIRO | | | | |
| RECEITAS PREVIDENCIÁRIAS (BENEFÍCIOS MANTIDOS PELO TESOUREIRO) | PREVISÃO ATUALIZADA (a) | | RECEITAS REALIZADAS Até o Bimestre (b) | |
| Contribuições dos Servidores | 0,00 | | 0,00 | |
| Demais Receitas Previdenciárias | 0,00 | | 0,00 | |
| TOTAL DAS RECEITAS (BENEFÍCIOS MANTIDOS PELO TESOUREIRO) (XVII) | 0,00 | | 0,00 | |

CHEFE DO PODER EXECUTIVO: WLADIMIR BARROS ASSED MATHEUS DE OLIVEIRA
RESPONSÁVEL PELA CONTABILIDADE: LIANE VIANA DA SILVA BARROS
SIGFIS - Versão 2025

25 novembro 2025 15:33:47

LIANE VIANA DA SILVA BARROS
1000535479

Assinado digitalmente por WLADIMIR BARROS ASSED MATHEUS DE OLIVEIRA-10855834730
Fórmula PDF Reader Versão: 2024.4.0

MUNICÍPIO DE CAMPOS DOS GOYTACAZES - PODER EXECUTIVO
RELATÓRIO RESUMIDO DA EXECUÇÃO ORÇAMENTÁRIA
DEMONSTRATIVO DAS RECEITAS E DESPESAS PREVIDENCIÁRIAS
ORÇAMENTOS FISCAL E DA SEGURIDADE SOCIAL
PERÍODO DE REFERÊNCIA : 5º Bimestre / 2025

RREO - Anexo 4 (LRF, Art. 53, inciso II)

R\$1,00

| DESPESAS PREVIDENCIÁRIAS (BENEFÍCIOS MANTIDOS PELO TESOUREIRO) | DOTAÇÃO ATUALIZADA (c) | DESPESAS EMPENHADAS Até o Bimestre (d) | DESPESAS LIQUIDADAS Até o Bimestre (e) | DESPESAS PAGAS Até o Bimestre (f) |
|---|------------------------|--|--|-----------------------------------|
| Aposentadorias | 0,00 | 0,00 | 0,00 | 0,00 |
| Pensões | 0,00 | 0,00 | 0,00 | 0,00 |
| Outras Despesas Previdenciárias | 0,00 | 0,00 | 0,00 | 0,00 |
| TOTAL DAS DESPESAS (BENEFÍCIOS MANTIDOS PELO TESOUREIRO) (XVIII) | 0,00 | 0,00 | 0,00 | 0,00 |
| RESULTADO DOS BENEFÍCIOS MANTIDOS PELO TESOUREIRO (XIX) = (XVII - XVIII)² | 0,00 | | 0,00 | |

Notas:

1 Como a Portaria MPS 746/2011 determina que os recursos provenientes desses aportes devem permanecer aplicados, no mínimo, por 5 (cinco) anos, essa receita não deverá compor o total das receitas previdenciárias do período de apuração
2 O resultado previdenciário será apresentado por meio da diferença entre previsão da receita e a dotação da despesa e entre a receita realizada e a despesa liquidada (do 1º ao 6º bimestre) e a despesa empenhada (no 6º bimestre).

CHEFE DO PODER EXECUTIVO: WLADIMIR BARROS ASSED MATHEUS DE OLIVEIRA
RESPONSÁVEL PELA CONTABILIDADE: LIANE VIANA DA SILVA BARROS
SIGFIS - Versão 2025

25 novembro 2025 15:33:47

LIANE VIANA DA SILVA BARROS
1000535479

Assinado digitalmente por WLADIMIR BARROS ASSED MATHEUS DE OLIVEIRA-10855834730
Fórmula PDF Reader Versão: 2024.4.0

MUNICÍPIO DE CAMPOS DOS GOYTACAZES - PODER EXECUTIVO
RELATÓRIO RESUMIDO DA EXECUÇÃO ORÇAMENTÁRIA
DEMONSTRATIVO DOS RESULTADOS PRIMÁRIO E NOMINAL
ORÇAMENTOS FISCAL E DA SEGURIDADE SOCIAL
PERÍODO DE REFERÊNCIA : 5º Bimestre / 2025

RREO - ANEXO 6 (LRF, art 53, inciso III)

R\$1,00

| ACIMA DA LINHA | | |
|--|-------------------------|---|
| RECEITAS PRIMÁRIAS | PREVISÃO ATUALIZADA | Até o Bimestre/2025 RECEITAS REALIZADAS (a) |
| RECEITAS CORRENTES (EXCETO FONTES RPPS) (I) | 2.467.284.764,19 | 2.375.579.856,45 |
| Impostos, Taxas e Contribuições de Melhoria | 530.511.187,19 | 442.743.585,72 |
| IPU | 162.529.355,77 | 137.507.632,09 |
| ISS | 157.306.340,09 | 143.171.209,71 |
| ITBI | 19.200.272,89 | 17.514.489,94 |
| IRRF | 128.462.443,00 | 97.216.982,92 |
| Outros Impostos, Taxas e Contribuições de Melhoria | 63.012.775,44 | 47.333.271,06 |
| Contribuições | 56.213.507,10 | 50.090.017,42 |
| Receita Patrimonial | 80.208.162,77 | 42.187.325,86 |
| Aplicações Financeiras (II) | 80.048.468,67 | 41.928.029,48 |
| Outras Receitas Patrimoniais | 159.694,10 | 259.296,38 |
| Transferências Correntes | 1.785.081.580,92 | 1.826.115.270,19 |
| Cota-Parte do FPM | 75.819.485,58 | 93.719.207,59 |
| Cota-Parte do ICMS | 250.415.076,30 | 213.915.128,48 |
| Cota-Parte do IPVA | 41.254.620,06 | 44.656.969,75 |
| Cota-Parte do ITR | 293.438,74 | 429.049,41 |
| Transferências da LC 61/1989 | 5.131.413,02 | 13.146.953,81 |
| Transferências do FUNDEB | 329.907.658,28 | 348.589.223,78 |
| Outras Transferências Correntes | 1.082.229.888,94 | 1.111.658.737,37 |
| Demais Receitas Correntes | 15.300.326,21 | 14.443.657,26 |
| Outras Receitas Financeiras (III) | 166.889,01 | 208.502,46 |
| Receitas Correntes Restantes | 15.133.437,20 | 14.235.154,80 |
| RECEITAS PRIMÁRIAS CORRENTES (EXCETO FONTES RPPS) (IV) = [I - (II + III)] | 2.387.069.406,51 | 2.333.443.324,51 |
| RECEITAS PRIMÁRIAS CORRENTES (COM FONTES RPPS) (V) | 259.329.370,45 | 85.834.914,07 |
| RECEITAS NÃO PRIMÁRIAS CORRENTES (COM FONTES RPPS) (VI) | 6.857.735,24 | 463.000,00 |
| RECEITAS DE CAPITAL (EXCETO FONTES RPPS) (VII) | 4.114.518,27 | 15.729.483,55 |
| Operações de Crédito (VIII) | 0,00 | 0,00 |

CHEFE DO PODER EXECUTIVO: WLADIMIR BARROS ASSED MATHEUS DE OLIVEIRA
RESPONSÁVEL PELA CONTABILIDADE: LIANE VIANA DA SILVA BARROS
SIGFIS - Versão 2025

25 novembro 2025 15:33:57

LIANE VIANA DA SILVA BARROS
1000535479

Assinado digitalmente por WLADIMIR BARROS ASSED MATHEUS DE OLIVEIRA-10855834730
Fórmula PDF Reader Versão: 2024.4.0

MUNICÍPIO DE CAMPOS DOS GOYTACAZES - PODER EXECUTIVO
RELATÓRIO RESUMIDO DA EXECUÇÃO ORÇAMENTÁRIA
DEMONSTRATIVO DOS RESULTADOS PRIMÁRIO E NOMINAL
ORÇAMENTOS FISCAL E DA SEGURIDADE SOCIAL
PERÍODO DE REFERÊNCIA : 5º Bimestre / 2025

RREO - ANEXO 6 (LRF, art 53, inciso III)

R\$1,00

| ACIMA DA LINHA | | |
|---|-------------------------|---|
| RECEITAS PRIMÁRIAS | PREVISÃO ATUALIZADA | Até o Bimestre/2025 RECEITAS REALIZADAS (a) |
| Amortização de Empréstimos (IX) | 4.114.518,27 | 3.725.844,55 |
| Alienação de Bens | 0,00 | 859.840,00 |
| Receitas de Alienação de Investimentos Temporários (X) | 0,00 | 0,00 |
| Receitas de Alienação de Investimentos Permanentes (XI) | 0,00 | 0,00 |
| Outras Alienações de Bens | 0,00 | 859.840,00 |
| Transferências de Capital | 0,00 | 11.143.799,00 |
| Convênios | 0,00 | 0,00 |
| Outras Transferências de Capital | 0,00 | 11.143.799,00 |
| Outras Receitas de Capital | 0,00 | 0,00 |
| Outras Receitas de Capital Não Primárias (XII) | 0,00 | 0,00 |
| Outras Receitas de Capital Primárias | 0,00 | 0,00 |
| RECEITAS PRIMÁRIAS DE CAPITAL (EXCETO FONTES RPPS) (XIII) = [VII - (VIII + IX + X + XI + XII)] | 0,00 | 12.003.639,00 |
| RECEITAS PRIMÁRIAS DE CAPITAL (COM FONTES RPPS) (XIV) | 0,00 | 0,00 |
| RECEITAS NÃO PRIMÁRIAS DE CAPITAL (COM FONTES RPPS) (XV) | 0,00 | 0,00 |
| RECEITA PRIMÁRIA TOTAL (XVI) = (IV + V + XIII + XIV) | 2.646.398.776,96 | 2.431.281.877,58 |
| RECEITA PRIMÁRIA TOTAL (EXCETO FONTES RPPS) (XVII) = (IV + XIII) | 2.387.069.406,51 | 2.345.446.963,51 |

CHEFE DO PODER EXECUTIVO : WLADIMIR BARROS ASSED MATHEUS DE OLIVEIRA
RESPONSÁVEL PELA CONTABILIDADE : LIANE VIANA DA SILVA BARROS
SIGFIS - Versão 2025

25 novembro 2025 15:33:57

LIANE
VIANA DA
SILVA
BARROS
10005354790Assinado digitalmente
por WLADIMIR BARROS
ASSED MATHEUS DE
OLIVEIRA 100584730
Foxit PDF Reader
Versão: 2024.4.0MUNICÍPIO DE CAMPOS DOS GOYTACAZES - PODER EXECUTIVO
RELATÓRIO RESUMIDO DA EXECUÇÃO ORÇAMENTÁRIA
DEMONSTRATIVO DOS RESULTADOS PRIMÁRIO E NOMINAL
ORÇAMENTOS FISCAL E DA SEGURIDADE SOCIAL
PERÍODO DE REFERÊNCIA : 5º Bimestre / 2025

RREO - ANEXO 6 (LRF, art 53, inciso III)

R\$1,00

| DESPESAS PRIMÁRIAS | DOTAÇÃO ATUALIZADA | Até o Bimestre/2025 | | | | | |
|--|-------------------------|-------------------------|-------------------------|-------------------------|---|-----------------------------------|-----------------------|
| | | DESPESAS EMPENHADAS | DESPESAS LIQUIDADAS | DESPESAS PAGAS (a) | RESTOS A PAGAR PROCESSADOS PAGOS (b) | RESTOS A PAGAR NÃO PROCESSADOS | |
| | | | | | | LIQUIDADOS | PAGOS (c) |
| DESPESAS CORRENTES (EXCETO FONTES RPPS) (XVIII) | 2.594.954.641,92 | 2.374.867.182,50 | 2.074.668.376,77 | 2.062.655.157,40 | 44.586.200,51 | 19.563.217,78 | 19.558.768,17 |
| Pessoal e Encargos Sociais | 1.091.444.733,18 | 1.038.400.311,95 | 933.258.950,34 | 931.901.995,03 | 2.891.132,56 | 0,00 | 0,00 |
| Juros e Encargos da Dívida (XIX) | 45.381.283,64 | 44.207.550,67 | 37.961.577,25 | 37.961.577,25 | 0,00 | 0,00 | 0,00 |
| Outras Despesas Correntes | 1.458.128.625,10 | 1.292.259.319,88 | 1.103.447.849,18 | 1.092.791.585,12 | 41.695.067,95 | 19.563.217,78 | 19.558.768,17 |
| Transferências Constitucionais e Legais | 0,00 | 0,00 | 0,00 | 0,00 | 0,00 | 0,00 | 0,00 |
| Demais Despesas Correntes | 1.458.128.625,10 | 1.292.259.319,88 | 1.103.447.849,18 | 1.092.791.585,12 | 41.695.067,95 | 19.563.217,78 | 19.558.768,17 |
| DESPESAS PRIMÁRIAS CORRENTES (EXCETO FONTES RPPS) (XX) = (XVIII - XIX) | 2.549.573.358,28 | 2.330.659.613,83 | 2.036.706.799,52 | 2.024.693.580,15 | 44.586.200,51 | 19.563.217,78 | 19.558.768,17 |
| DESPESAS PRIMÁRIAS CORRENTES (COM FONTES RPPS) (XXI) | 316.619.397,23 | 301.543.454,89 | 260.153.248,83 | 260.136.781,11 | 15.346,21 | 0,00 | 0,00 |
| DESPESAS NÃO PRIMÁRIAS CORRENTES (COM FONTES RPPS) (XXII) | 0,00 | 0,00 | 0,00 | 0,00 | 0,00 | 0,00 | 0,00 |
| DESPESAS DE CAPITAL (EXCETO FONTES RPPS) (XXIII) | 270.613.339,78 | 196.233.303,91 | 126.337.704,58 | 164.879.229,29 | 5.514.571,72 | 27.889.964,00 | 27.889.964,00 |
| Investimentos | 160.879.743,02 | 102.119.940,03 | 38.632.734,87 | 38.632.734,87 | 5.514.571,72 | 27.889.964,00 | 27.889.964,00 |
| Inversões Financeiras | 6.933.637,66 | 5.034.500,00 | 4.524.000,00 | 45.240.000,00 | 0,00 | 0,00 | 0,00 |
| Concessão de Empréstimos e Financiamentos (XXIV) | 6.933.637,66 | 5.034.500,00 | 4.524.000,00 | 45.240.000,00 | 0,00 | 0,00 | 0,00 |
| Aquisição de Título de Capital já Integralizado (XXV) | 0,00 | 0,00 | 0,00 | 0,00 | 0,00 | 0,00 | 0,00 |
| Aquisição de Título de Crédito (XXVI) | 0,00 | 0,00 | 0,00 | 0,00 | 0,00 | 0,00 | 0,00 |
| Demais Inversões Financeiras | 1.000,00 | 0,00 | 0,00 | 0,00 | 0,00 | 0,00 | 0,00 |
| Amortização da Dívida (XXVII) | 102.799.959,10 | 89.078.863,88 | 83.180.969,71 | 81.006.494,42 | 0,00 | 0,00 | 0,00 |
| DESPESAS PRIMÁRIAS DE CAPITAL (EXCETO FONTES RPPS) (XXVIII) = [XXIII - (XXIV + XXV + XXVI + XXVII)] | 160.880.743,02 | 102.119.940,03 | 38.632.734,87 | 38.632.734,87 | 5.514.571,72 | 27.889.964,00 | 27.889.964,00 |
| RESERVA DE CONTINGÊNCIA (XXIX) | 2.308.690,41 | 0,00 | 0,00 | 0,00 | 0,00 | 0,00 | 0,00 |
| DESPESAS PRIMÁRIAS DE CAPITAL (COM FONTES RPPS) (XXX) | 68.837,72 | 0,00 | 0,00 | 0,00 | 0,00 | 0,00 | 0,00 |
| DESPESAS NÃO PRIMÁRIAS DE CAPITAL (COM FONTES RPPS) (XXXI) | 0,00 | 0,00 | 0,00 | 0,00 | 0,00 | 0,00 | 0,00 |
| DESPESA PRIMÁRIA TOTAL (XXXII) = (XX + XXI + XXVIII + XXIX + XXX) | 3.029.451.026,66 | 2.734.323.026,75 | 2.335.492.783,22 | 2.323.463.096,13 | 50.116.118,44 | 47.453.181,78 | 47.448.732,17 |
| DESPESA PRIMÁRIA TOTAL (EXCETO FONTES RPPS) (XXXIII) = (XX + XXVIII + XXXI) | 2.712.762.791,71 | 2.432.779.571,86 | 2.075.339.534,39 | 2.063.326.315,02 | 50.100.772,23 | 47.453.181,78 | 47.448.732,17 |
| RESULTADO PRIMÁRIO (COM RPPS) - Acima da Linha (XXXIV) = [XVIIa - (XXXIIa + XXXIIIa + XXXIIIc)] | | | | | | | 10.253.930,84 |
| RESULTADO PRIMÁRIO (SEM RPPS) - Acima da Linha (XXXV) = [XVIIa - (XXXIIa + XXXIIIb + XXXIIIc)] | | | | | | | 184.571.144,09 |

CHEFE DO PODER EXECUTIVO : WLADIMIR BARROS ASSED MATHEUS DE OLIVEIRA
RESPONSÁVEL PELA CONTABILIDADE : LIANE VIANA DA SILVA BARROS
SIGFIS - Versão 2025

25 novembro 2025 15:33:57

LIANE
VIANA DA
SILVA
BARROS
10005354790Assinado digitalmente
por WLADIMIR BARROS
ASSED MATHEUS DE
OLIVEIRA 100584730
Foxit PDF Reader
Versão: 2024.4.0

MUNICÍPIO DE CAMPOS DOS GOYTACAZES - PODER EXECUTIVO
RELATÓRIO RESUMIDO DA EXECUÇÃO ORÇAMENTÁRIA
DEMONSTRATIVO DOS RESULTADOS PRIMÁRIO E NOMINAL
ORÇAMENTOS FISCAL E DA SEGURIDADE SOCIAL
PERÍODO DE REFERÊNCIA : 5º Bimestre / 2025

RREO - ANEXO 6 (LRF, art 53, Inciso III)

R\$1,00

| META FISCAL PARA O RESULTADO PRIMÁRIO | VALOR CORRENTE |
|---|----------------|
| Meta fixada no Anexo de Metas Fiscais da LDO para o exercício de referência | 0,00 |

CHEFE DO PODER EXECUTIVO : WLADIMIR BARROS ASSED MATHEUS DE OLIVEIRA
RESPONSÁVEL PELA CONTABILIDADE : LIANE VIANA DA SILVA BARROS
SIGFIS - Versão 2025

25 novembro 2025 15:33:57

LIANE VIANA DA SILVA
BARROS
10005354790

Assinado digitalmente
por WLADIMIR BARROS
ASSED MATHEUS DE
OLIVEIRA-1085844730
Fonte PDF Reader
Versão: 2024.4.0

MUNICÍPIO DE CAMPOS DOS GOYTACAZES - PODER EXECUTIVO
RELATÓRIO RESUMIDO DA EXECUÇÃO ORÇAMENTÁRIA
DEMONSTRATIVO DOS RESULTADOS PRIMÁRIO E NOMINAL
ORÇAMENTOS FISCAL E DA SEGURIDADE SOCIAL
PERÍODO DE REFERÊNCIA : 5º Bimestre / 2025

RREO - ANEXO 6 (LRF, art 53, Inciso III)

R\$1,00

| JUROS NOMINAIS | VALOR INCORRIDO |
|---|-----------------|
| Juros, Encargos e Variações Monetárias Ativos (Exceto RPPS) (XXXVI) | 41.615.327,33 |
| Juros, Encargos e Variações Monetárias Passivos (Exceto RPPS) (XXXVII) | 36.743.377,39 |
| RESULTADO NOMINAL (SEM RPPS) - Acima da Linha (XXXVIII) = XXXV + (XXXVI - XXXVII) | 189.443.094,23 |

| CÁLCULO DO RESULTADO NOMINAL | SALDO | |
|--|-----------------------|-----------------------|
| | Em 31/Dez/2024 (a) | Até o Bimestre (b) |
| DÍVIDA CONSOLIDADA (XXXIX) | 0,00 | 355.179.488,43 |
| DEDUÇÕES (XL) | 370.368.068,77 | -15.891.386,73 |
| Disponibilidade de Caixa | 253.082.288,36 | -120.730.707,93 |
| Disponibilidade de Caixa Bruta | 406.935.717,86 | 2.782.198,50 |
| (-) Restos a Pagar Processados (XLI) | 57.554.921,96 | 7.391.475,26 |
| (-) Depósitos Restituíveis e Valores Vinculados | 96.298.507,54 | 116.121.431,17 |
| Demais Haveres Financeiros | 117.285.780,41 | 104.839.321,20 |
| DÍVIDA CONSOLIDADA LÍQUIDA (XLII) = (XXXIX - XL) | -370.368.068,77 | 371.070.875,16 |
| RESULTADO NOMINAL (SEM RPPS) - Abaixo da Linha (XLIII) = (XLIIa - XLIIb) | | -741.438.943,93 |

| META FISCAL PARA O RESULTADO NOMINAL | VALOR CORRENTE |
|---|----------------|
| Meta fixada no Anexo de Metas Fiscais da LDO para o exercício de referência | 0,00 |

| AJUSTE METODOLÓGICO | Até o Bimestre/2025 |
|---|---------------------|
| VARIAÇÃO DO SALDO DE RPP (XLIV) = (XLIIb - XLIIa) | -50.163.446,70 |
| RECEITA DE ALIENAÇÃO DE INVESTIMENTOS PERMANENTES (XLV) = (XI) | 0,00 |
| VARIAÇÃO CAMBIAL (XLVI) | 0,00 |
| VARIAÇÃO DO SALDO DE PRECATÓRIOS INTEGRANTES DA DC (XLVII) | 0,00 |
| VARIAÇÃO DO SALDO DAS DEMAIS OBRIGAÇÕES INTEGRANTES DA DC (XLVIII) | 0,00 |
| OUTROS AJUSTES (XLIX) | 0,00 |
| RESULTADO NOMINAL (SEM RPPS) AJUSTADO - Abaixo da Linha (L) = [XLIII + (XLIV - XLV + XLVI + XLVII + XLVIII) + (- XLIX)] | -791.602.390,63 |
| RESULTADO PRIMÁRIO (SEM RPPS) - Abaixo da Linha (LI) = (L) - (XXXVI - XXXVII) | -796.474.340,77 |

CHEFE DO PODER EXECUTIVO : WLADIMIR BARROS ASSED MATHEUS DE OLIVEIRA
RESPONSÁVEL PELA CONTABILIDADE : LIANE VIANA DA SILVA BARROS
SIGFIS - Versão 2025

25 novembro 2025 15:33:57

LIANE VIANA DA SILVA
BARROS
10005354790

Assinado digitalmente
por WLADIMIR BARROS
ASSED MATHEUS DE
OLIVEIRA-1085844730
Fonte PDF Reader
Versão: 2024.4.0

MUNICÍPIO DE CAMPOS DOS GOYTACAZES - PODER EXECUTIVO
RELATÓRIO RESUMIDO DA EXECUÇÃO ORÇAMENTÁRIA
DEMONSTRATIVO DOS RESULTADOS PRIMÁRIO E NOMINAL
ORÇAMENTOS FISCAL E DA SEGURIDADE SOCIAL
PERÍODO DE REFERÊNCIA : 5º Bimestre / 2025

RREO - ANEXO 6 (LRF, art 53, Inciso III)

R\$1,00

| INFORMAÇÕES ADICIONAIS | PREVISÃO ORÇAMENTÁRIA |
|--|-----------------------|
| SALDO DE EXERCÍCIOS ANTERIORES | 72.868.612,26 |
| Recursos Arrecadados em Exercícios Anteriores - RPPS | 72.868.612,26 |
| Superávit Financeiro Utilizado para Abertura e Reabertura de Créditos Adicionais | 0,00 |
| RESERVA ORÇAMENTÁRIA DO RPPS | 920.000,00 |

CHEFE DO PODER EXECUTIVO : WLADIMIR BARROS ASSED MATHEUS DE OLIVEIRA
RESPONSÁVEL PELA CONTABILIDADE : LIANE VIANA DA SILVA BARROS
SIGFIS - Versão 2025

25 novembro 2025 15:33:57

LIANE VIANA DA SILVA
BARROS
10005354790

Assinado digitalmente
por WLADIMIR BARROS
ASSED MATHEUS DE
OLIVEIRA-1085844730
Fonte PDF Reader
Versão: 2024.4.0

MUNICÍPIO DE CAMPOS DOS GOYTACAZES - PODER EXECUTIVO
RELATÓRIO RESUMIDO DA EXECUÇÃO ORÇAMENTÁRIA
DEMONSTRATIVO DOS RESTOS A PAGAR POR PODER E ÓRGÃO
ORÇAMENTOS FISCAL E DA SEGURIDADE SOCIAL
PERÍODO DE REFERÊNCIA : 5º Bimestre / 2025

RREO - ANEXO 7 (LRF, art. 53, Inciso V)

R\$1,00

| PODER/ÓRGÃO | RESTOS A PAGAR PROCESSADOS | | | | | RESTOS A PAGAR NÃO PROCESSADOS | | | | | | |
|---|------------------------------|-------------------------------|---------------|-------------------|--------------------------------|--------------------------------|-------------------------------|-------------------|---------------|-------------------|--------------------------------|----------------------------|
| | Inscritos | | Pagos (c) | Cancelados (d) | Saldo e = (a + b) - (c + d) | Inscritos | | Liquidados (h) | Pagos (i) | Cancelados (j) | Saldo k = (f + g) - (i + j) | Saldo Total L = (e + k) |
| | Em Exercícios Anteriores (a) | Em 31 de dezembro de 2024 (b) | | | | Em Exercícios Anteriores (f) | Em 31 de dezembro de 2024 (g) | | | | | |
| RESTOS A PAGAR (EXCETO INTRA-ORÇAMENTÁRIOS) (I) | 6.420.788,29 | 49.068.838,25 | 47.318.117,19 | 0,00 | 8.171.509,35 | 836.810,37 | 72.799.672,21 | 47.453.181,78 | 47.448.732,17 | 720.803,06 | 25.466.947,35 | 33.638.456,70 |
| PODER EXECUTIVO | 6.419.972,76 | 49.036.040,60 | 47.318.117,19 | 0,00 | 8.136.896,17 | 753.496,58 | 72.253.923,80 | 47.453.181,78 | 47.448.732,17 | 720.803,06 | 24.837.885,15 | 32.974.781,32 |
| PODER LEGISLATIVO | 815,53 | 33.797,65 | 0,00 | 0,00 | 34.613,18 | 83.313,79 | 545.748,41 | 0,00 | 0,00 | 0,00 | 629.062,20 | 663.675,38 |
| Câmara Municipal | 815,53 | 33.797,65 | 0,00 | 0,00 | 34.613,18 | 83.313,79 | 545.748,41 | 0,00 | 0,00 | 0,00 | 629.062,20 | 663.675,38 |
| RESTOS A PAGAR (INTRA-ORÇAMENTÁRIOS) (II) | 28.088,62 | 2.798.001,25 | 2.798.001,25 | 0,00 | 28.088,62 | 0,00 | 0,00 | 0,00 | 0,00 | 0,00 | 0,00 | 28.088,62 |
| TOTAL (III) = (I + II) | 6.448.876,91 | 51.866.839,50 | 50.116.118,44 | 0,00 | 8.199.597,97 | 836.810,37 | 72.799.672,21 | 47.453.181,78 | 47.448.732,17 | 720.803,06 | 25.466.947,35 | 33.666.545,32 |

| PODER/ÓRGÃO | RESTOS A PAGAR PROCESSADOS | | | | | RESTOS A PAGAR NÃO PROCESSADOS | | | | | | | Saldo Total L = (e + k) |
|---|---------------------------------|----------------------------------|--------------|-------------------|--------------------------------|---------------------------------|----------------------------------|-------------------|--------------|-------------------|--------------------------------|-----------|----------------------------|
| | Inscritos | | Pagos (c) | Cancelados (d) | Saldo e = (a + b) - (c + d) | Inscritos | | Liquidados (h) | Pagos (i) | Cancelados (j) | Saldo k = (f + g) - (i + j) | | |
| | Em Exercícios Anteriores (a) | Em 31 de dezembro de 2024 (b) | | | | Em Exercícios Anteriores (f) | Em 31 de dezembro de 2024 (g) | | | | | | |
| RESTOS A PAGAR (INTRA-ORÇAMENTÁRIOS) (II) | 28.088,62 | 2.798.001,25 | 2.798.001,25 | 0,00 | 28.088,62 | 0,00 | 0,00 | 0,00 | 0,00 | 0,00 | 0,00 | 28.088,62 | |
| PODER EXECUTIVO | 28.088,62 | 2.798.001,25 | 2.798.001,25 | 0,00 | 28.088,62 | 0,00 | 0,00 | 0,00 | 0,00 | 0,00 | 0,00 | 28.088,62 | |
| PODER LEGISLATIVO | 0,00 | 0,00 | 0,00 | 0,00 | 0,00 | 0,00 | 0,00 | 0,00 | 0,00 | 0,00 | 0,00 | 0,00 | |
| Câmara Municipal | 0,00 | 0,00 | 0,00 | 0,00 | 0,00 | 0,00 | 0,00 | 0,00 | 0,00 | 0,00 | 0,00 | 0,00 | |

CHEFE DO PODER EXECUTIVO : WLADIMIR BARROS ASSED MATHEUS DE OLIVEIRA
RESPONSÁVEL PELA CONTABILIDADE : LIANE VIANA DA SILVA BARROS
SIGFIS - Versão 2025

25 novembro 2025 15:34:09

LIANE VIANA DA SILVA
BARROS
10005354790

Assinado digitalmente
por WLADIMIR BARROS
ASSED MATHEUS DE
OLIVEIRA-1085844730
Fonte PDF Reader
Versão: 2024.4.0

MUNICÍPIO DE CAMPOS DOS GOYTACAZES - PODER EXECUTIVO
RELATÓRIO RESUMIDO DA EXECUÇÃO ORÇAMENTÁRIA
DEMONSTRATIVO DAS RECEITAS E DESPESAS COM MANUTENÇÃO E DESENVOLVIMENTO DO ENSINO - MDE
ORÇAMENTOS FISCAL E DA SEGURIDADE SOCIAL
PERÍODO DE REFERÊNCIA : 5º Bimestre / 2025

RREO - ANEXO 8 (LDB, art. 72)

R\$1,00

| RECEITA RESULTANTE DE IMPOSTOS (Arts. 212 e 212-A da Constituição Federal) | | |
|--|----------------------------|--|
| RECEITA RESULTANTE DE IMPOSTOS | PREVISÃO ATUALIZADA (a) | RECEITAS REALIZADAS Até o Bimestre (b) |
| 1- RECEITA DE IMPOSTOS | 467.498.411,75 | 395.410.314,66 |
| 1.1- Receita Resultante do Imposto sobre a Propriedade Predial e Territorial Urbana – IPTU | 162.529.355,77 | 137.507.632,09 |
| 1.2- Receita Resultante do Imposto sobre Transmissão Inter Vivos – ITBI | 19.200.272,89 | 17.514.489,94 |
| 1.3- Receita Resultante do Imposto sobre Serviços de Qualquer Natureza – ISS | 157.306.340,09 | 143.171.209,71 |
| 1.4- Receita Resultante do Imposto de Renda Retido na Fonte – IRRF | 128.462.443,00 | 97.216.982,92 |
| 2- RECEITA DE TRANSFERÊNCIAS CONSTITUCIONAIS E LEGAIS | 466.142.542,14 | 454.768.620,05 |
| 2.1- Cota-Parte FPM | 94.774.356,98 | 114.583.493,27 |
| 2.1.1- Parcela referente à CF, art. 159, I, alínea b | 94.774.356,98 | 104.321.431,23 |
| 2.1.2- Parcela referente à CF, art. 159, I, alíneas d e e | 0,00 | 10.262.062,04 |
| 2.2- Cota-Parte ICMS | 313.018.845,38 | 267.393.910,65 |
| 2.3- Cota-Parte IPI-Exportação | 6.414.266,28 | 16.433.692,30 |
| 2.4- Cota-Parte ITR | 366.798,42 | 536.311,61 |
| 2.5- Cota-Parte IPVA | 51.568.275,08 | 55.821.212,22 |
| 2.6- Cota-Parte IOF-Ouro | 0,00 | 0,00 |
| 2.7- Outras Transferências ou Compensações Financeiras Provenientes de Impostos e Transferências Constitucionais | 0,00 | 0,00 |
| 3- TOTAL DA RECEITA RESULTANTE DE IMPOSTOS (1 + 2) | 933.640.953,89 | 850.178.934,71 |
| 4- TOTAL DESTINADO AO FUNDEB - equivalente a 20% DE ((2.1.1) + (2.2) + (2.3) + (2.4) + (2.5) + (2.7)) | 93.228.508,42 | 88.901.311,60 |
| 5- VALOR MÍNIMO A SER APLICADO ALÉM DO VALOR DESTINADO AO FUNDEB - 5% DE ((2.1.1) + (2.2) + (2.3) + (2.4) + (2.5) + (2.7)) + 25% DE ((1.1) + (1.2) + (1.3) + (1.4) + (2.1.2) + (2.6)) | 140.181.730,04 | 123.643.422,07 |

| FUNDEB | | |
|--|----------------------------|--|
| RECEITAS DO FUNDEB RECEBIDAS NO EXERCÍCIO | PREVISÃO ATUALIZADA (a) | RECEITAS REALIZADAS Até o Bimestre (b) |
| 6- TOTAL DAS RECEITAS DO FUNDEB RECEBIDAS | 332.117.818,04 | 353.693.988,22 |
| 6.1- FUNDEB - Impostos e Transferências de Impostos | 300.559.491,29 | 329.774.856,76 |
| 6.1.1- Principal | 297.938.461,34 | 325.108.110,75 |
| 6.1.2- Rendimentos de Aplicação Financeira | 2.621.029,95 | 4.666.746,01 |
| 6.1.3- Ressarcimento de recursos do Fundeb | 0,00 | 0,00 |
| 6.2- FUNDEB - Complementação da União - VAAF | 31.438.326,75 | 5.156.899,09 |

CHEFE DO PODER EXECUTIVO : WLADIMIR BARROS ASSED MATHEUS DE OLIVEIRA
RESPONSÁVEL PELA CONTABILIDADE : LIANE VIANA DA SILVA BARROS
SIGFIS - Versão 2025

25 novembro 2025 15:34:41

LIANE
VIANA DA
SILVA
BARROS
10005354796Assinado digitalmente
por WLADIMIR
BARROS ASSED
MATHEUS DE
OLIVEIRA 1085834730
Fonte PDF Reader
Versão: 2024.4.0MUNICÍPIO DE CAMPOS DOS GOYTACAZES - PODER EXECUTIVO
RELATÓRIO RESUMIDO DA EXECUÇÃO ORÇAMENTÁRIA
DEMONSTRATIVO DAS RECEITAS E DESPESAS COM MANUTENÇÃO E DESENVOLVIMENTO DO ENSINO - MDE
ORÇAMENTOS FISCAL E DA SEGURIDADE SOCIAL
PERÍODO DE REFERÊNCIA : 5º Bimestre / 2025

RREO - ANEXO 8 (LDB, art. 72)

R\$1,00

| FUNDEB | | |
|---|----------------------------|--|
| RECEITAS DO FUNDEB RECEBIDAS NO EXERCÍCIO | PREVISÃO ATUALIZADA (a) | RECEITAS REALIZADAS Até o Bimestre (b) |
| 6.2.1- Principal | 31.089.196,94 | 5.000.749,02 |
| 6.2.2- Rendimentos de Aplicação Financeira | 349.129,81 | 156.150,07 |
| 6.2.3- Ressarcimento de recursos do Fundeb | 0,00 | 0,00 |
| 6.3- FUNDEB - Complementação da União - VAAT | 20.000,00 | 0,00 |
| 6.3.1- Principal | 20.000,00 | 0,00 |
| 6.3.2- Rendimentos de Aplicação Financeira | 0,00 | 0,00 |
| 6.3.3- Ressarcimento de recursos do Fundeb | 0,00 | 0,00 |
| 6.4- FUNDEB - Complementação da União - VAAR | 100.000,00 | 18.762.232,37 |
| 6.4.1- Principal | 100.000,00 | 18.480.364,01 |
| 6.4.2- Rendimentos de Aplicação Financeira | 0,00 | 281.868,36 |
| 6.4.3- Ressarcimento de recursos do Fundeb | 0,00 | 0,00 |

7- RESULTADO LÍQUIDO DAS TRANSFERÊNCIAS DO FUNDEB (6.1.1 – 4)

204.709.952,92

236.206.799,15

| RECURSOS RECEBIDOS EM EXERCÍCIOS ANTERIORES E NÃO UTILIZADOS (SUPERÁVIT) | | VALOR |
|--|--|----------------------|
| 8- TOTAL DOS RECURSOS DE SUPERÁVIT | | 15.910.319,88 |
| 8.1- SUPERÁVIT DO EXERCÍCIO IMEDIATAMENTE ANTERIOR | | 8.725.511,41 |
| 8.2- SUPERÁVIT RESIDUAL DE OUTROS EXERCÍCIOS | | 7.184.808,47 |

9- TOTAL DOS RECURSOS DO FUNDEB DISPONÍVEIS PARA UTILIZAÇÃO (6 + 8)

369.604.308,10

| DESPESAS COM RECURSOS DO FUNDEB (Por Subfunção) | DOTAÇÃO ATUALIZADA (c) | DESPESAS EMPENHADAS Até o Bimestre (d) | DESPESAS LIQUIDADAS Até o Bimestre (e) | DESPESAS PAGAS Até o Bimestre (f) |
|--|---------------------------|--|--|---|
| 10- TOTAL DAS DESPESAS COM RECURSOS DO FUNDEB | 366.361.626,11 | 338.873.299,36 | 313.170.980,87 | 313.170.980,87 |
| 10.1- PROFISSIONAIS DA EDUCAÇÃO BÁSICA | 349.391.996,30 | 325.003.669,55 | 301.922.245,47 | 301.922.245,47 |
| 10.1.1 - Educação Infantil | 145.281.931,06 | 120.893.604,31 | 112.739.010,18 | 112.739.010,18 |
| 10.1.2- Ensino Fundamental | 166.941.671,05 | 166.941.671,05 | 152.014.841,10 | 152.014.841,10 |
| 10.1.3- Educação de Jovens e Adultos | 0,00 | 0,00 | 0,00 | 0,00 |
| 10.1.4- Educação Especial | 0,00 | 0,00 | 0,00 | 0,00 |

CHEFE DO PODER EXECUTIVO : WLADIMIR BARROS ASSED MATHEUS DE OLIVEIRA
RESPONSÁVEL PELA CONTABILIDADE : LIANE VIANA DA SILVA BARROS
SIGFIS - Versão 2025

25 novembro 2025 15:34:41

LIANE
VIANA DA
SILVA
BARROS
10005354796Assinado digitalmente
por WLADIMIR
BARROS ASSED
MATHEUS DE
OLIVEIRA 1085834730
Fonte PDF Reader
Versão: 2024.4.0

MUNICÍPIO DE CAMPOS DOS GOYTACAZES - PODER EXECUTIVO
RELATÓRIO RESUMIDO DA EXECUÇÃO ORÇAMENTÁRIA
DEMONSTRATIVO DAS RECEITAS E DESPESAS COM MANUTENÇÃO E DESENVOLVIMENTO DO ENSINO - MDE
ORÇAMENTOS FISCAL E DA SEGURIDADE SOCIAL
PERÍODO DE REFERÊNCIA : 5º Bimestre / 2025

RREO - ANEXO 8 (LDB, art. 72)

R\$1,00

| DESPESAS COM RECURSOS DO FUNDEB (Por Subfunção) | DOTAÇÃO ATUALIZADA (c) | DESPESAS EMPENHADAS Até o Bimestre (d) | DESPESAS LIQUIDADAS Até o Bimestre (e) | DESPESAS PAGAS Até o Bimestre (f) |
|---|---------------------------|--|--|---|
| 10.1.5- Administração Geral | 37.168.394,19 | 37.168.394,19 | 37.168.394,19 | 37.168.394,19 |
| 10.2- OUTRAS DESPESAS | 16.969.629,81 | 13.869.629,81 | 11.248.735,40 | 11.248.735,40 |
| 10.2.1- Educação Infantil | 7.820.899,08 | 4.720.899,08 | 3.794.142,17 | 3.794.142,17 |
| 10.2.2- Ensino Fundamental | 9.093.730,73 | 9.093.730,73 | 7.399.593,23 | 7.399.593,23 |
| 10.2.3- Educação de Jovens e Adultos | 0,00 | 0,00 | 0,00 | 0,00 |
| 10.2.4- Educação Especial | 0,00 | 0,00 | 0,00 | 0,00 |
| 10.2.5- Administração Geral | 55.000,00 | 55.000,00 | 55.000,00 | 55.000,00 |
| 10.2.6- Transporte (Escolar) | 0,00 | 0,00 | 0,00 | 0,00 |
| 10.2.7- Outras | 0,00 | 0,00 | 0,00 | 0,00 |

| INDICADORES DO FUNDEB | | | | | | |
|--|---|---|--|--|--|---|
| DESPESAS CUSTEADAS COM RECEITAS DO FUNDEB RECEBIDAS NO EXERCÍCIO | DESPESAS EMPENHADAS Até o Bimestre (d) | DESPESAS LIQUIDADAS Até o Bimestre (e) | DESPESAS PAGAS Até o Bimestre (f) | INSCRITAS EM RESTOS A PAGAR (g) | INSCRITAS EM RESTOS A PAGAR (SEM DISPONIBILIDADE DE CAIXA) (h) | DESPESAS LIQUIDADAS/EMPENHADAS EM VALOR SUPERIOR AO TOTAL DAS RECEITAS RECEBIDAS NO EXERCÍCIO (i) |
| 11- TOTAL DAS DESPESAS CUSTEADAS COM RECURSOS DO FUNDEB RECEBIDAS NO EXERCÍCIO | 354.478.240,12 | 321.973.819,20 | 321.973.819,20 | 0,00 | 0,00 | 0,00 |
| 11.1- Total das Despesas custeadas com FUNDEB - Impostos e Transferências de Impostos | 335.690.825,36 | 310.796.789,92 | 310.796.789,92 | 0,00 | 0,00 | 0,00 |
| 11.2- Total das Despesas custeadas com FUNDEB - Complementação da União - VAAF | 5.895.476,18 | 5.895.476,18 | 5.895.476,18 | 0,00 | 0,00 | 738.577,09 |
| 11.3- Total das Despesas custeadas com FUNDEB - Complementação da União - VAAT | 48.550,11 | 48.550,11 | 48.550,11 | 0,00 | 0,00 | 48.550,11 |
| 11.4- Total das Despesas custeadas com FUNDEB - Complementação da União - VAAR | 12.843.388,47 | 5.233.002,99 | 5.233.002,99 | 0,00 | 0,00 | 0,00 |
| 12- TOTAL DAS DESPESAS DO FUNDEB COM PROFISSIONAIS DA EDUCAÇÃO BÁSICA | 0,00 | 0,00 | 0,00 | 0,00 | 0,00 | 0,00 |
| 13- TOTAL DAS DESPESAS CUSTEADAS COM FUNDEB - COMPLEMENTAÇÃO DA UNIÃO - VAAT APLICADAS NA EDUCAÇÃO INFANTIL | 0,00 | 0,00 | 0,00 | 0,00 | 0,00 | 0,00 |
| 14- TOTAL DAS DESPESAS CUSTEADAS COM FUNDEB - COMPLEMENTAÇÃO DA UNIÃO - VAAT APLICADAS EM DESPESA DE CAPITAL | 0,00 | 0,00 | 0,00 | 0,00 | 0,00 | 0,00 |

| INDICADORES - Art. 212-A, inciso XI e § 3º - Constituição Federal | VALOR EXIGIDO (j) | VALOR APLICADO (k) | VALOR CONSIDERADO APÓS DEDUÇÕES (l) | % APLICADO (m) |
|--|----------------------|-----------------------|---|-------------------|
| 15- MÍNIMO DE 70% DO FUNDEB NA REMUNERAÇÃO DOS PROFISSIONAIS DA EDUCAÇÃO BÁSICA | 234.452.229,09 | 0,00 | 0,00 | 0,00 |
| 16 - PERCENTUAL DA COMPLEMENTAÇÃO DA UNIÃO AO FUNDEB - VAAT NA EDUCAÇÃO INFANTIL (INDICADOR IEI) | 0,00 | 0,00 | 0,00 | 0,00 |
| 17 - MÍNIMO DE 15% DA COMPLEMENTAÇÃO DA UNIÃO AO FUNDEB - VAAT EM DESPESAS DE CAPITAL | 0,00 | 0,00 | 0,00 | 0,00 |

CHEFE DO PODER EXECUTIVO : WLADIMIR BARROS ASSED MATHEUS DE OLIVEIRA
RESPONSÁVEL PELA CONTABILIDADE : LIANE VIANA DA SILVA BARROS
SIGFIS - Versão 2025

25 novembro 2025 15:34:41

LIANE
VIANA DA
SILVA
BARROS
10003354790Assinado digitalmente
por WLADIMIR
BARROS ASSED
MATHEUS DE
OLIVEIRA:1085834730
Emitido em 2024.4.0MUNICÍPIO DE CAMPOS DOS GOYTACAZES - PODER EXECUTIVO
RELATÓRIO RESUMIDO DA EXECUÇÃO ORÇAMENTÁRIA
DEMONSTRATIVO DAS RECEITAS E DESPESAS COM MANUTENÇÃO E DESENVOLVIMENTO DO ENSINO - MDE
ORÇAMENTOS FISCAL E DA SEGURIDADE SOCIAL
PERÍODO DE REFERÊNCIA : 5º Bimestre / 2025

RREO - ANEXO 8 (LDB, art. 72)

R\$1,00

| INDICADOR - Art.25, § 3º - Lei nº 14.113, de 2020 - (Máximo de 10% de Superávit) | VALOR MÁXIMO PERMITIDO (n) | VALOR NÃO APLICADO (o) | VALOR NÃO APLICADO APÓS AJUSTE (p) | VALOR NÃO APLICADO EXCEDENTE AO MÁXIMO PERMITIDO (q) | % NÃO APLICADO (r) |
|--|-------------------------------|---------------------------|--|---|-----------------------|
| 18- TOTAL DA RECEITA RECEBIDA E NÃO APLICADA NO EXERCÍCIO | 35.369.398,82 | 31.720.169,02 | 31.720.169,02 | 0,00 | 8,96 |

| INDICADOR - Art.25, § 3º - Lei nº 14.113, de 2020 - (Aplicação do Superávit de Exercício Anterior) | VALOR DE SUPERÁVIT PERMITIDO NO EXERCÍCIO ANTERIOR (s) | VALOR NÃO APLICADO NO EXERCÍCIO ANTERIOR (t) | VALOR DE SUPERÁVIT APLICADO ATÉ O PRIMEIRO QUADRIMESTRE (u) | VALOR APLICADO APÓS O PRIMEIRO QUADRIMESTRE (v) | VALOR TOTAL DE SUPERÁVIT NÃO APLICADO ATÉ O FINAL DO EXERCÍCIO (w) | VALOR DE SUPERÁVIT PERMITIDO NO EXERCÍCIO ANTERIOR NÃO APLICADO ATÉ O PRIMEIRO QUADRIMESTRE DO EXERCÍCIO ATUAL (x) |
|--|--|---|---|---|---|---|
| 19- TOTAL DAS DESPESAS CUSTEADAS COM SUPERÁVIT DO FUNDEB | 40.006.085,25 | 8.725.511,41 | 0,00 | 0,00 | 8.725.511,41 | 8.725.511,41 |
| 19.1- Total das Despesas custeadas com FUNDEB - Impostos e Transferências de Impostos | 37.525.194,32 | 7.494.276,06 | 0,00 | 0,00 | 7.494.276,06 | 7.494.276,06 |
| 19.2- Total das Despesas custeadas com FUNDEB - Complementação da União (VAAF + VAAT + VAAR) | 2.480.890,93 | 1.231.235,35 | 0,00 | 0,00 | 1.231.235,35 | 1.231.235,35 |

| DESPESAS COM MANUTENÇÃO E DESENVOLVIMENTO DO ENSINO - MDE - CUSTEADAS COM RECEITA DE IMPOSTOS (EXCETO FUNDEB) | | | | |
|---|---------------------------|--|--|---|
| DESPESAS COM AÇÕES TÍPICAS DE MDE - RECEITAS DE IMPOSTOS - EXCETO FUNDEB (Por Subfunção) | DOTAÇÃO ATUALIZADA (c) | DESPESAS EMPENHADAS Até o Bimestre (d) | DESPESAS LIQUIDADAS Até o Bimestre (e) | DESPESAS PAGAS Até o Bimestre (f) |
| 20-TOTAL DAS DESPESAS COM AÇÕES TÍPICAS DE MDE CUSTEADAS COM RECEITAS DE IMPOSTOS | 166.735.523,46 | 139.616.614,17 | 117.081.981,63 | 117.081.781,63 |
| 20.1- Educação Infantil | 27.059.422,89 | 18.971.567,01 | 17.345.694,22 | 17.345.694,22 |
| 20.2- Ensino Fundamental | 89.095.131,55 | 70.805.537,76 | 58.462.597,21 | 58.462.397,21 |
| 20.3- Educação de Jovens e Adultos | 199.996,50 | 0,00 | 0,00 | 0,00 |
| 20.4- Educação Especial | 175.600,00 | 175.600,00 | 175.600,00 | 175.600,00 |
| 20.5- Administração Geral | 50.205.372,52 | 49.663.909,40 | 41.098.090,20 | 41.098.090,20 |
| 20.6- Transporte (Escolar) | 0,00 | 0,00 | 0,00 | 0,00 |
| 20.7- Outras | 0,00 | 0,00 | 0,00 | 0,00 |

| DESPESAS COM MANUTENÇÃO E DESENVOLVIMENTO DO ENSINO - MDE - CUSTEADAS COM RECEITA DE IMPOSTOS E COM RECURSOS DO FUNDEB | | | | |
|--|---------------------------|--|--|---|
| DESPESAS COM AÇÕES TÍPICAS DE MDE - RECEITAS DE IMPOSTOS E RECURSOS DO FUNDEB (Por Área de Atuação) | DOTAÇÃO ATUALIZADA (c) | DESPESAS EMPENHADAS Até o Bimestre (d) | DESPESAS LIQUIDADAS Até o Bimestre (e) | DESPESAS PAGAS Até o Bimestre (f) |
| 21- TOTAL DAS DESPESAS COM AÇÕES TÍPICAS DE MDE CUSTEADAS COM RECEITAS DE IMPOSTOS E FUNDEB | 533.097.149,57 | 478.489.913,53 | 430.252.962,50 | 430.252.762,50 |
| 21.1- EDUCAÇÃO INFANTIL | 180.162.253,03 | 144.586.070,40 | 133.878.846,57 | 133.878.846,57 |
| 21.1.1- Creche | 164.609.498,59 | 140.773.798,91 | 130.388.268,29 | 130.388.268,29 |

CHEFE DO PODER EXECUTIVO : WLADIMIR BARROS ASSED MATHEUS DE OLIVEIRA
RESPONSÁVEL PELA CONTABILIDADE : LIANE VIANA DA SILVA BARROS
SIGFIS - Versão 2025

25 novembro 2025 15:34:41

LIANE
VIANA DA
SILVA
BARROS
10003354790Assinado digitalmente
por WLADIMIR
BARROS ASSED
MATHEUS DE
OLIVEIRA:1085834730
Emitido em 2024.4.0

MUNICÍPIO DE CAMPOS DOS GOYTACAZES - PODER EXECUTIVO
RELATÓRIO RESUMIDO DA EXECUÇÃO ORÇAMENTÁRIA
DEMONSTRATIVO DAS RECEITAS E DESPESAS COM MANUTENÇÃO E DESENVOLVIMENTO DO ENSINO - MDE
ORÇAMENTOS FISCAL E DA SEGURIDADE SOCIAL
PERÍODO DE REFERÊNCIA : 5º Bimestre / 2025

RREO - ANEXO 8 (LDB, art. 72)

R\$1,00

| DESPESAS COM MANUTENÇÃO E DESENVOLVIMENTO DO ENSINO - MDE - CUSTEADAS COM RECEITA DE IMPOSTOS E COM RECURSOS DO FUNDEB | | | | |
|--|------------------------|--|--|-----------------------------------|
| DESPESAS COM AÇÕES TÍPICAS DE MDE - RECEITAS DE IMPOSTOS E RECURSOS DO FUNDEB (Por Área de Atuação) | DOTAÇÃO ATUALIZADA (c) | DESPESAS EMPENHADAS Até o Bimestre (d) | DESPESAS LIQUIDADAS Até o Bimestre (e) | DESPESAS PAGAS Até o Bimestre (f) |
| 21.1.2- Pré-escola | 15.552.754,44 | 3.812.271,49 | 3.490.578,28 | 3.490.578,28 |
| 21.2- ENSINO FUNDAMENTAL | 352.934.896,54 | 333.903.843,13 | 296.374.115,93 | 296.373.915,93 |

| APURAÇÃO DAS DESPESAS PARA FINS DE LIMITE MÍNIMO CONSTITUCIONAL | VALOR |
|---|----------------|
| 22- TOTAL DAS DESPESAS DE MDE CUSTEADAS COM RECURSOS DE IMPOSTOS = L20(d ou e) | 117.081.981,63 |
| 23- TOTAL DAS RECEITAS TRANSFERIDAS AO FUNDEB = (L4) | 88.901.311,60 |
| 24- (-) RECEITAS DO FUNDEB NÃO UTILIZADAS NO EXERCÍCIO, EM VALOR SUPERIOR A 10% = L18(q) | 0,00 |
| 25- (-) SUPERÁVIT PERMITIDO NO EXERCÍCIO IMEDIATAMENTE ANTERIOR NÃO APLICADO ATÉ O PRIMEIRO QUADRIMESTRE DO EXERCÍCIO ATUAL = L19(x) | 8.725.511,41 |
| 26- (-) RESTOS A PAGAR INSCRITOS NO EXERCÍCIO SEM DISPONIBILIDADE FINANCEIRA DE RECURSOS DE IMPOSTOS | 0,00 |
| 27- (-) CANCELAMENTO, NO EXERCÍCIO, DE RESTOS A PAGAR INSCRITOS COM DISPONIBILIDADE FINANCEIRA DE RECURSOS DE IMPOSTOS VINCULADOS AO ENSINO = (L30.1(af) + L30.2(af)) | 0,00 |
| 28- TOTAL DAS DESPESAS PARA FINS DE LIMITE (22 + 23 - 24 - 25 - 26 - 27) | 197.257.781,82 |

| APURAÇÃO DO LIMITE MÍNIMO CONSTITUCIONAL | VALOR EXIGIDO (z) | VALOR APLICADO (aa) | % APLICADO (ab) |
|---|-------------------|---------------------|-----------------|
| 29- APLICAÇÃO EM MDE SOBRE A RECEITA RESULTANTE DE IMPOSTOS | 212.544.733,67 | 197.257.781,82 | 23,20 |

| RESTOS A PAGAR INSCRITOS EM EXERCÍCIOS ANTERIORES DE DESPESAS CONSIDERADAS PARA CUMPRIMENTO DO LIMITE | SALDO INICIAL (ac) | RP LIQUIDADOS (ad) | RP PAGOS (ae) | RP CANCELADOS (af) | SALDO FINAL (ag) = (ac) - (ae) - (af) |
|---|--------------------|--------------------|---------------|--------------------|---------------------------------------|
| 30- RESTOS A PAGAR DE DESPESAS COM MDE | 75.971.621,49 | 0,00 | 0,00 | 0,00 | 75.971.621,49 |
| 30.1 - Executadas com Recursos de Impostos e Transferências de Impostos | 33.205.755,96 | 0,00 | 0,00 | 0,00 | 33.205.755,96 |
| 30.2 - Executadas com Recursos do FUNDEB - Impostos | 42.765.865,53 | 0,00 | 0,00 | 0,00 | 42.765.865,53 |
| 30.3 - Executadas com Recursos do FUNDEB - Complementação da União (VAAT + VAAF + VAAR) | 0,00 | 0,00 | 0,00 | 0,00 | 0,00 |

| OUTRAS INFORMAÇÕES PARA CONTROLE | | |
|---|-------------------------|--|
| RECEITAS ADICIONAIS PARA FINANCIAMENTO DO ENSINO | PREVISÃO ATUALIZADA (a) | RECEITAS REALIZADAS Até o Bimestre (b) |
| 31- TOTAL DAS RECEITAS ADICIONAIS PARA FINANCIAMENTO DO ENSINO | 28.365.168,21 | 34.899.517,94 |
| 31.1- RECEITA DE TRANSFERÊNCIAS DO FNDE (INCLUINDO RENDIMENTOS DE APLICAÇÃO FINANCEIRA) | 28.365.168,21 | 34.899.517,94 |
| 31.1.1- Salário- Educação | 19.807.581,85 | 25.793.870,91 |
| 31.1.2- PDDE | 0,00 | 0,00 |

CHEFE DO PODER EXECUTIVO: WLADIMIR BARROS ASSED MATHEUS DE OLIVEIRA
RESPONSÁVEL PELA CONTABILIDADE: LIANE VIANA DA SILVA BARROS
SIGFIS - Versão 2025

25 novembro 2025 15:34:41

LIANE
VIANA DA
SILVA
BARROS
1006354730
0Assinado digitalmente
por WLADIMIR
BARROS ASSED
MATHEUS DE
OLIVEIRA-1085834730
Foi PDF Reader
Versão: 2024.4.0MUNICÍPIO DE CAMPOS DOS GOYTACAZES - PODER EXECUTIVO
RELATÓRIO RESUMIDO DA EXECUÇÃO ORÇAMENTÁRIA
DEMONSTRATIVO DAS RECEITAS E DESPESAS COM MANUTENÇÃO E DESENVOLVIMENTO DO ENSINO - MDE
ORÇAMENTOS FISCAL E DA SEGURIDADE SOCIAL
PERÍODO DE REFERÊNCIA : 5º Bimestre / 2025

RREO - ANEXO 8 (LDB, art. 72)

R\$1,00

| OUTRAS INFORMAÇÕES PARA CONTROLE | | |
|---|-------------------------|--|
| RECEITAS ADICIONAIS PARA FINANCIAMENTO DO ENSINO | PREVISÃO ATUALIZADA (a) | RECEITAS REALIZADAS Até o Bimestre (b) |
| 31.1.3- PNAE | 8.557.586,36 | 7.494.809,95 |
| 31.1.4 - PNATE | 0,00 | 1.610.837,08 |
| 31.1.5- Outras Transferências do FNDE | 0,00 | 0,00 |
| 31.2- RECEITA DE TRANSFERÊNCIAS DE CONVÊNIOS | 0,00 | 0,00 |
| 31.3- RECEITA DE ROYALTIES DESTINADOS À EDUCAÇÃO | 0,00 | 0,00 |
| 31.4- RECEITA DE OPERAÇÕES DE CRÉDITO VINCULADAS À EDUCAÇÃO | 0,00 | 0,00 |
| 31.5- RECEITA DE PRECATÓRIOS - FUNDEF E FUNDEB | 0,00 | 0,00 |
| 31.6- OUTRAS RECEITAS PARA FINANCIAMENTO DO ENSINO | 0,00 | 0,00 |

| OUTRAS DESPESAS COM EDUCAÇÃO (Por Subfunção) | DOTAÇÃO ATUALIZADA (c) | DESPESAS EMPENHADAS Até o Bimestre (d) | DESPESAS LIQUIDADAS Até o Bimestre (e) | DESPESAS PAGAS Até o Bimestre (f) |
|--|------------------------|--|--|-----------------------------------|
| 32- TOTAL DAS OUTRAS DESPESAS COM EDUCAÇÃO | 153.056.403,84 | 128.271.149,94 | 100.400.289,19 | 95.477.805,80 |
| 32.1- EDUCAÇÃO INFANTIL | 14.155.951,57 | 9.917.412,31 | 6.663.535,94 | 6.455.325,77 |
| 32.2- ENSINO FUNDAMENTAL | 69.507.427,89 | 57.136.283,51 | 38.104.300,69 | 37.627.763,95 |
| 32.3- ENSINO MÉDIO | 0,00 | 0,00 | 0,00 | 0,00 |
| 32.4- ENSINO SUPERIOR | 0,00 | 0,00 | 0,00 | 0,00 |
| 32.5- ENSINO PROFISSIONAL | 3.677.968,39 | 3.293.737,14 | 3.142.330,42 | 3.142.330,42 |
| 32.6- EDUCAÇÃO DE JOVENS E ADULTOS | 41.683,01 | 41.683,01 | 41.683,01 | 41.683,01 |
| 32.7- EDUCAÇÃO ESPECIAL | 0,00 | 0,00 | 0,00 | 0,00 |
| 32.8- OUTRAS | 65.673.372,98 | 57.882.033,97 | 52.448.439,13 | 48.210.702,55 |

| TOTAL GERAL DAS DESPESAS COM EDUCAÇÃO | DOTAÇÃO ATUALIZADA (c) | DESPESAS EMPENHADAS Até o Bimestre (d) | DESPESAS LIQUIDADAS Até o Bimestre (e) | DESPESAS PAGAS Até o Bimestre (f) |
|---|------------------------|--|--|-----------------------------------|
| 33- TOTAL GERAL DAS DESPESAS COM EDUCAÇÃO (10 + 20 + 32) | 732.668.311,54 | 653.149.452,73 | 568.615.011,47 | 563.692.328,08 |
| 33.1- Despesas Correntes | 698.492.670,97 | 636.485.576,79 | 564.820.795,51 | 559.898.112,12 |
| 33.1.1- Pessoal Ativo | 468.434.298,58 | 443.379.302,71 | 399.037.870,96 | 399.037.870,96 |
| 33.1.2- Pessoal Inativo | 0,00 | 0,00 | 0,00 | 0,00 |
| 33.1.3- Transferências às instituições comunitárias, confessionais ou filantrópicas sem fins lucrativos | 868.880,00 | 868.880,00 | 684.341,61 | 684.341,61 |

CHEFE DO PODER EXECUTIVO: WLADIMIR BARROS ASSED MATHEUS DE OLIVEIRA
RESPONSÁVEL PELA CONTABILIDADE: LIANE VIANA DA SILVA BARROS
SIGFIS - Versão 2025

25 novembro 2025 15:34:41

LIANE
VIANA DA
SILVA
BARROS
1006354730
0Assinado digitalmente
por WLADIMIR
BARROS ASSED
MATHEUS DE
OLIVEIRA-1085834730
Foi PDF Reader
Versão: 2024.4.0

MUNICÍPIO DE CAMPOS DOS GOYTACAZES - PODER EXECUTIVO
RELATÓRIO RESUMIDO DA EXECUÇÃO ORÇAMENTÁRIA
DEMONSTRATIVO DAS RECEITAS E DESPESAS COM MANUTENÇÃO E DESENVOLVIMENTO DO ENSINO - MDE
ORÇAMENTOS FISCAL E DA SEGURIDADE SOCIAL
PERÍODO DE REFERÊNCIA : 5º Bimestre / 2025

RREO - ANEXO 8 (LDB, art. 72)

R\$1,00

| TOTAL GERAL DAS DESPESAS COM EDUCAÇÃO | DOTAÇÃO ATUALIZADA (c) | DESPESAS EMPENHADAS Até o Bimestre (d) | DESPESAS LIQUIDADAS Até o Bimestre (e) | DESPESAS PAGAS Até o Bimestre (f) |
|---|---------------------------|--|--|---|
| 33.1.4- Outras Despesas Correntes | 229.189.492,38 | 192.237.394,08 | 165.098.582,94 | 160.175.899,55 |
| 33.2- Despesas de Capital | 34.175.640,57 | 16.663.875,94 | 3.794.215,96 | 3.794.215,96 |
| 33.2.1- Transferências às instituições comunitárias, confessionais ou filantrópicas sem fins lucrativos | 0,00 | 0,00 | 0,00 | 0,00 |
| 33.2.2- Outras Despesas de Capital | 34.175.640,57 | 16.663.875,94 | 3.794.215,96 | 3.794.215,96 |

| CONTROLE DA DISPONIBILIDADE FINANCEIRA E CONCILIAÇÃO BANCÁRIA | FUNDEB (ah) | SALÁRIO EDUCAÇÃO (ai) |
|---|----------------|--------------------------|
| 34- DISPONIBILIDADE FINANCEIRA EM 31 DE DEZEMBRO DO EXERCÍCIO ANTERIOR | 58.676.185,41 | 54.914.365,03 |
| 35- (+) INGRESSO DE RECURSOS ATÉ O BIMESTRE (orçamentário) | 348.589.223,78 | 25.793.870,91 |
| 36- (-) PAGAMENTOS EFETUADOS ATÉ O BIMESTRE (orçamentário e restos a pagar) | 313.170.980,87 | 10.713.133,66 |
| 37- (=) DISPONIBILIDADE FINANCEIRA ATÉ O BIMESTRE | 94.094.428,32 | 69.995.102,28 |
| 38- (+) AJUSTES POSITIVOS (RETENÇÕES E OUTROS VALORES EXTRAORÇAMENTÁRIOS) | 0,00 | 0,00 |
| 39- (-) AJUSTES NEGATIVOS (OUTROS VALORES EXTRAORÇAMENTÁRIOS) | 0,00 | 0,00 |
| 40- (=) SALDO FINANCEIRO CONCILIADO (Saldo Bancário) | 94.094.428,32 | 69.995.102,28 |

| INDICADORES AJUSTADOS | | |
|--|----------------|------------|
| MÍNIMO DE 70% DO FUNDEB APLICADO NA REMUNERAÇÃO DOS PROFISSIONAIS DA EDUCAÇÃO BÁSICA | | |
| VALOR EXIGIDO | VALOR APLICADO | % APLICADO |
| 234.452.229,09 | 0,00 | 0,00 |

| APLICAÇÃO EM MDE SOBRE A RECEITA RESULTANTE DE IMPOSTOS | | | |
|--|--|---------------------------------------|------------|
| TOTAL DE DESPESAS CUSTEADAS COM RECURSOS DE IMPOSTOS (EXCETO FUNDEB) | TOTAL DE RECURSOS TRANSFERIDOS PARA O FUNDEB | TOTAL DE DESPESAS PARA FINS DE LIMITE | % APLICADO |
| 117.081.781,63 | 88.901.311,60 | 205.983.093,23 | 24,22 |

CHEFE DO PODER EXECUTIVO : WLADIMIR BARROS ASSED MATHEUS DE OLIVEIRA
RESPONSÁVEL PELA CONTABILIDADE : LIANE VIANA DA SILVA BARROS
SIGFIS - Versão 2025

25 novembro 2025 15:34:41

LIANE
VIANA DA
SILVA
BARROS
10005354790Assinado digitalmente
por WLADIMIR
BARROS ASSED
MATHEUS DE
OLIVEIRA 1085834730
Foxit PDF Reader
Versão: 2024.4.0MUNICÍPIO DE CAMPOS DOS GOYTACAZES - PODER EXECUTIVO
RELATÓRIO RESUMIDO DA EXECUÇÃO ORÇAMENTÁRIA
DEMONSTRATIVO DAS RECEITAS E DESPESAS COM AÇÕES E SERVIÇOS PÚBLICOS DE SAÚDE
ORÇAMENTOS FISCAL E DA SEGURIDADE SOCIAL
PERÍODO DE REFERÊNCIA : 5º Bimestre / 2025

RREO - ANEXO XII (LC nº 141/2012 art.35)

R\$1,00

| RECEITAS RESULTANTES DE IMPOSTOS E TRANSFERÊNCIAS CONSTITUCIONAIS E LEGAIS | PREVISÃO INICIAL | PREVISÃO ATUALIZADA (a) | RECEITAS REALIZADAS | |
|---|-----------------------|----------------------------|-----------------------|---------------|
| | | | Até o Bimestre (b) | % (b/a) x 100 |
| RECEITA DE IMPOSTOS (I) | 467.498.411,75 | 467.498.411,75 | 395.410.314,66 | 84,58 |
| Receita Resultante do Imposto Predial e Territorial Urbano - IPTU | 162.529.355,77 | 162.529.355,77 | 137.507.632,09 | 84,60 |
| Receita Resultante do Imposto sobre Transmissão Inter Vivos - ITBI | 19.200.272,89 | 19.200.272,89 | 17.514.489,94 | 91,22 |
| Receita Resultante do Imposto sobre Serviços de Qualquer Natureza - ISS | 157.306.340,09 | 157.306.340,09 | 143.171.209,71 | 91,01 |
| Receita Resultante do Imposto sobre a Renda e Proventos de Qualquer Natureza Retido na Fonte - IRRF | 128.462.443,00 | 128.462.443,00 | 97.216.982,92 | 75,67 |
| RECEITA DE TRANSFERÊNCIAS CONSTITUCIONAIS E LEGAIS (II) | 466.142.542,14 | 466.142.542,14 | 444.506.558,01 | 95,35 |
| Cota-Parte FPM | 94.774.356,98 | 94.774.356,98 | 104.321.431,23 | 110,07 |
| Cota-Parte ITR | 366.798,42 | 366.798,42 | 536.311,61 | 146,21 |
| Cota-Parte IPVA | 51.568.275,08 | 51.568.275,08 | 55.821.212,22 | 108,24 |
| Cota-Parte ICMS | 313.018.845,38 | 313.018.845,38 | 267.393.910,65 | 85,42 |
| Cota-Parte IPI-Exportação | 6.414.266,28 | 6.414.266,28 | 16.433.692,30 | 256,20 |
| Outras Transferências ou Compensações Financeiras Provenientes de Impostos e Transferências Constitucionais | 0,00 | 0,00 | 0,00 | 0,00 |
| TOTAL DAS RECEITAS RESULTANTES DE IMPOSTOS E TRANSFERÊNCIAS CONSTITUCIONAIS E LEGAIS - (II) = (I) + (II) | 933.640.953,89 | 933.640.953,89 | 839.916.872,67 | 89,96 |

| DESPESAS COM AÇÕES E SERVIÇOS PÚBLICOS DE SAÚDE (ASPS) - POR SUBFUNÇÃO E CATEGORIA ECONÔMICA | DOTAÇÃO INICIAL | DOTAÇÃO ATUALIZADA (c) | DESPESAS EMPENHADAS | | DESPESAS LIQUIDADAS | | DESPESAS PAGAS | |
|--|-----------------|---------------------------|-----------------------|---------------|-----------------------|---------------|-----------------------|---------------|
| | | | Até o bimestre (d) | % (d/c) x 100 | Até o bimestre (e) | % (e/c) x 100 | Até o bimestre (f) | % (f/c) x 100 |
| ATENÇÃO BÁSICA (IV) | 0,00 | 0,00 | 0,00 | 0,00 | 0,00 | 0,00 | 0,00 | 0,00 |
| Despesas Correntes | 0,00 | 0,00 | 0,00 | 0,00 | 0,00 | 0,00 | 0,00 | 0,00 |
| Despesas de Capital | 0,00 | 0,00 | 0,00 | 0,00 | 0,00 | 0,00 | 0,00 | 0,00 |
| ASSISTÊNCIA HOSPITALAR E AMBULATORIAL (V) | 0,00 | 0,00 | 0,00 | 0,00 | 0,00 | 0,00 | 0,00 | 0,00 |
| Despesas Correntes | 0,00 | 0,00 | 0,00 | 0,00 | 0,00 | 0,00 | 0,00 | 0,00 |
| Despesas de Capital | 0,00 | 0,00 | 0,00 | 0,00 | 0,00 | 0,00 | 0,00 | 0,00 |
| SUPORTE PROFILÁTICO E TERAPÊUTICO (VI) | 0,00 | 0,00 | 0,00 | 0,00 | 0,00 | 0,00 | 0,00 | 0,00 |
| Despesas Correntes | 0,00 | 0,00 | 0,00 | 0,00 | 0,00 | 0,00 | 0,00 | 0,00 |
| Despesas de Capital | 0,00 | 0,00 | 0,00 | 0,00 | 0,00 | 0,00 | 0,00 | 0,00 |
| VIGILÂNCIA SANITÁRIA (VII) | 0,00 | 0,00 | 0,00 | 0,00 | 0,00 | 0,00 | 0,00 | 0,00 |
| Despesas Correntes | 0,00 | 0,00 | 0,00 | 0,00 | 0,00 | 0,00 | 0,00 | 0,00 |
| Despesas de Capital | 0,00 | 0,00 | 0,00 | 0,00 | 0,00 | 0,00 | 0,00 | 0,00 |

CHEFE DO PODER EXECUTIVO : WLADIMIR BARROS ASSED MATHEUS DE OLIVEIRA
RESPONSÁVEL PELA CONTABILIDADE : LIANE VIANA DA SILVA BARROS
SIGFIS - Versão 2025

25 novembro 2025 15:34:49

LIANE
VIANA DA
SILVA
BARROS
10005354790Assinado digitalmente
por WLADIMIR
BARROS ASSED
MATHEUS DE
OLIVEIRA 1085834730
Foxit PDF Reader
Versão: 2024.4.0

MUNICÍPIO DE CAMPOS DOS GOYTACAZES - PODER EXECUTIVO
RELATÓRIO RESUMIDO DA EXECUÇÃO ORÇAMENTÁRIA
DEMONSTRATIVO DAS RECEITAS E DESPESAS COM AÇÕES E SERVIÇOS PÚBLICOS DE SAÚDE
ORÇAMENTOS FISCAL E DA SEGURIDADE SOCIAL
PERÍODO DE REFERÊNCIA : 5º Bimestre / 2025

RREO – ANEXO XII (LC nº 141/2012 art.35)

R\$1,00

| DESPESAS COM AÇÕES E SERVIÇOS PÚBLICOS DE SAÚDE (ASPS) – POR SUBFUNÇÃO E CATEGORIA ECONÔMICA | DOTAÇÃO INICIAL | DOTAÇÃO ATUALIZADA (c) | DESPESAS EMPENHADAS | | DESPESAS LIQUIDADAS | | DESPESAS PAGAS | |
|--|-----------------------|------------------------|-----------------------|---------------|-----------------------|---------------|-----------------------|---------------|
| | | | Até o bimestre (d) | % (d/c) x 100 | Até o bimestre (e) | % (e/c) x 100 | Até o bimestre (f) | % (f/c) x 100 |
| VIGILÂNCIA EPIDEMIOLÓGICA (VIII) | 0,00 | 0,00 | 0,00 | 0,00 | 0,00 | 0,00 | 0,00 | 0,00 |
| Despesas Correntes | 0,00 | 0,00 | 0,00 | 0,00 | 0,00 | 0,00 | 0,00 | 0,00 |
| Despesas de Capital | 0,00 | 0,00 | 0,00 | 0,00 | 0,00 | 0,00 | 0,00 | 0,00 |
| ALIMENTAÇÃO E NUTRIÇÃO (IX) | 0,00 | 0,00 | 0,00 | 0,00 | 0,00 | 0,00 | 0,00 | 0,00 |
| Despesas Correntes | 0,00 | 0,00 | 0,00 | 0,00 | 0,00 | 0,00 | 0,00 | 0,00 |
| Despesas de Capital | 0,00 | 0,00 | 0,00 | 0,00 | 0,00 | 0,00 | 0,00 | 0,00 |
| OUTRAS SUBFUNÇÕES (X) | 416.875.431,26 | 421.886.440,24 | 419.737.852,05 | 99,49 | 393.523.125,74 | 93,27 | 393.523.125,74 | 93,27 |
| Despesas Correntes | 416.875.164,35 | 421.886.173,33 | 419.737.852,05 | 99,49 | 393.523.125,74 | 93,27 | 393.523.125,74 | 93,27 |
| Despesas de Capital | 266,91 | 266,91 | 0,00 | 0,00 | 0,00 | 0,00 | 0,00 | 0,00 |
| TOTAL (XI) = (IV + V + VI + VII + VIII + IX + X) | 416.875.431,26 | 421.886.440,24 | 419.737.852,05 | 99,49 | 393.523.125,74 | 93,27 | 393.523.125,74 | 93,27 |

| APURAÇÃO DO CUMPRIMENTO DO LIMITE MÍNIMO PARA APLICAÇÃO EM ASPS | DESPESAS EMPENHADAS (d) | DESPESAS LIQUIDADAS (e) | DESPESAS PAGAS (f) |
|--|-------------------------|-------------------------|-----------------------|
| | | | |
| Total das Despesas com ASPS (XII) = (XI) | 419.737.852,05 | 393.523.125,74 | 393.523.125,74 |
| (-) Restos a Pagar Inscritos Indevidamente sem Disponibilidade Financeira (XIII) | 0,00 | 0,00 | 0,00 |
| (-) Despesas Custeadas com Recursos Vinculados à Parcela do Percentual Mínimo que não foi Aplicada em ASPS em Exercícios Anteriores (XIV) | 0,00 | 0,00 | 0,00 |
| (-) Despesas Custeadas com Disponibilidade de Caixa Vinculada aos Restos a Pagar Cancelados (XV) | 0,00 | 0,00 | 0,00 |
| (=) VALOR APLICADO EM ASPS (XVI) = (XII - XIII - XIV - XV) | 419.737.852,05 | 393.523.125,74 | 393.523.125,74 |
| Despesa Mínima a ser Aplicada em ASPS (XVII) = (III) x 15% (LC 141/2012) | | | 125.987.530,90 |
| Despesa Mínima a ser Aplicada em ASPS (XVII) = (III) x % (Lei Orgânica Municipal) | | | 0,00 |
| Diferença entre o Valor Aplicado e a Despesa Mínima a ser Aplicada (XVIII) = (XVI (d ou e) - XVII)¹ | 293.750.321,15 | 267.535.594,84 | 267.535.594,84 |
| Limite não Cumprido (XX) = (XVIII) (Quando valor for inferior a zero) | 0,00 | 0,00 | 0,00 |
| PERCENTUAL DA RECEITA DE IMPOSTOS E TRANSFERÊNCIAS CONSTITUCIONAIS E LEGAIS APLICADO EM ASPS (XVI / III)*100 (mínimo de 15% conforme LC nº 141/2012 ou % da Lei Orgânica Municipal) | 49,97 | 46,85 | 46,85 |

| CONTROLE DO VALOR REFERENTE AO PERCENTUAL MÍNIMO NÃO CUMPRIDO EM EXERCÍCIOS ANTERIORES PARA FINS DE APLICAÇÃO DOS RECURSOS VINCULADOS CONFORME ARTIGOS 25 E 26 DA LC 141/2012 | LIMITE NÃO CUMPRIDO | | | | Saldo Final (não aplicado) (I) = (h - j) |
|---|--|---|----------------|-----------|--|
| | Saldo Inicial (no exercício atual) (h) | Despesas Custeadas no Exercício de Referência | | | |
| | | Empenhadas (i) | Liquidadas (j) | Pagas (k) | |
| Diferença de limite não cumprido no exercício de referência (2025) (saldo final = XIXd) | | | | | 0,00 |

CHEFE DO PODER EXECUTIVO: WLADIMIR BARROS ASSED MATHEUS DE OLIVEIRA
RESPONSÁVEL PELA CONTABILIDADE: LIANE VIANA DA SILVA BARROS
SIGFIS - Versão 2025

25 novembro 2025 15:34:49

LIANE
VIANA DA
SILVA
BARROS
10005354790Assinado digitalmente
por WLADIMIR
BARROS ASSED
MATHEUS DE
OLIVEIRA 10850834730
Fuê PDF Reader
Versão: 2024.4.0MUNICÍPIO DE CAMPOS DOS GOYTACAZES - PODER EXECUTIVO
RELATÓRIO RESUMIDO DA EXECUÇÃO ORÇAMENTÁRIA
DEMONSTRATIVO DAS RECEITAS E DESPESAS COM AÇÕES E SERVIÇOS PÚBLICOS DE SAÚDE
ORÇAMENTOS FISCAL E DA SEGURIDADE SOCIAL
PERÍODO DE REFERÊNCIA : 5º Bimestre / 2025

RREO – ANEXO XII (LC nº 141/2012 art.35)

R\$1,00

| CONTROLE DO VALOR REFERENTE AO PERCENTUAL MÍNIMO NÃO CUMPRIDO EM EXERCÍCIOS ANTERIORES PARA FINS DE APLICAÇÃO DOS RECURSOS VINCULADOS CONFORME ARTIGOS 25 E 26 DA LC 141/2012 | LIMITE NÃO CUMPRIDO | | | | |
|---|---|--|-------------------|--------------|---|
| | Saldo Inicial (no exercício atual) (h) | Despesas Custeadas no Exercício de Referência | | | Saldo Final (não aplicado) (I) = (h - J) |
| | | Empenhadas (i) | Liquidadas (j) | Pagas (k) | |
| Diferença de limite não cumprido no exercício anterior (2024) (saldo inicial igual ao saldo final do demonstrativo do exercício anterior) | 0,00 | 0,00 | 0,00 | 0,00 | 0,00 |
| Diferença de limite não cumprido em Exercícios Anteriores (saldo inicial igual ao saldo final do demonstrativo do exercício anterior) | 0,00 | 0,00 | 0,00 | 0,00 | 0,00 |
| TOTAL DA DIFERENÇA DE LIMITE NÃO CUMPRIDO EM EXERCÍCIOS ANTERIORES (XX) | 0,00 | 0,00 | 0,00 | 0,00 | 0,00 |

| EXECUÇÃO DE RESTOS A PAGAR | | | | | | | | | | |
|--|---|---|---|---------------------------------------|---|--|-----------------------|---|--|--|
| EXERCÍCIO DO EMPENHO ² | Valor Mínimo para aplicação em ASPS (m) | Valor aplicado em ASPS no exercício (n) | Valor aplicado além do limite mínimo (o) = (n - m), se < 0, então (o) = 0 | Total inscrito em RP no exercício (p) | RPNP inscritos Indevidamente no Exercício sem Disponibilidade Financeira q = (XIIIId) | Valor inscrito em RP considerado no Limite (r) = (p - (o + q)) se < 0, então (r) = (0) | Total de RP pagos (s) | Total de RP a pagar (t) = (p) - (s) - (u) | Total de RP cancelados ou prescritos (u) | Diferença entre o valor aplicado além do limite e o total de RP cancelados (v) = ((o + q) - u) |
| Empenhos do exercício de referência (2025) | 0,00 | 0,00 | 0,00 | 0,00 | 0,00 | 0,00 | 0,00 | 0,00 | 0,00 | 0,00 |
| Empenhos do exercício anterior (2024) | 0,00 | 0,00 | 0,00 | 0,00 | 0,00 | 0,00 | 0,00 | 0,00 | 0,00 | 0,00 |
| Empenhos de 2023 | 0,00 | 0,00 | 0,00 | 0,00 | 0,00 | 0,00 | 0,00 | 0,00 | 0,00 | 0,00 |
| Empenhos de 2022 | 0,00 | 0,00 | 0,00 | 0,00 | 0,00 | 0,00 | 0,00 | 0,00 | 0,00 | 0,00 |
| Empenhos de 2021 e anteriores | 0,00 | 0,00 | 0,00 | 0,00 | 0,00 | 0,00 | 0,00 | 0,00 | 0,00 | 0,00 |

| | |
|---|-------------|
| TOTAL DOS RESTOS A PAGAR CANCELADOS OU PRESCRITOS ATÉ O FINAL DO EXERCÍCIO ATUAL QUE AFETARAM O CUMPRIMENTO DO LIMITE (XXI) (soma dos saldos negativos da coluna "v") | 0,00 |
| TOTAL DOS RESTOS A PAGAR CANCELADOS OU PRESCRITOS ATÉ O FINAL DO EXERCÍCIO ANTERIOR QUE AFETARAM O CUMPRIMENTO DO LIMITE (XXII) (valor informado no demonstrativo do exercício anterior) | 0,00 |
| TOTAL DOS RESTOS A PAGAR CANCELADOS OU PRESCRITOS NO EXERCÍCIO ATUAL QUE AFETARAM O CUMPRIMENTO DO LIMITE (XXIII) = (XXI - XXII) (Artigo 24 § 1º e 2º da LC 141/2012) | 0,00 |

| CONTROLE DE RESTOS A PAGAR CANCELADOS OU PRESCRITOS CONSIDERADOS PARA FINS DE APLICAÇÃO DA DISPONIBILIDADE DE CAIXA CONFORME ARTIGO 24§ 1º e 2º DA LC 141/2012 | RESTOS A PAGAR CANCELADOS OU PRESCRITOS | | | | |
|---|---|---|----------------|-----------|--|
| | Saldo Inicial (w) | Despesas Custeadas no Exercício de Referência | | | Saldo Final (não aplicado) ¹ (aa) = (w - y) |
| | | Empenhadas (x) | Liquidadas (y) | Pagas (z) | |
| | | | | | |
| Restos a pagar cancelados ou prescritos no exercício a serem compensados (XXIV) (saldo inicial = XXIII) | 0,00 | 0,00 | 0,00 | 0,00 | 0,00 |
| Restos a pagar cancelados ou prescritos no exercício imediatamente anterior a serem compensados (XXV) (saldo inicial igual ao saldo final do demonstrativo do exercício anterior) | 0,00 | 0,00 | 0,00 | 0,00 | 0,00 |

CHEFE DO PODER EXECUTIVO: WLADIMIR BARROS ASSED MATHEUS DE OLIVEIRA
RESPONSÁVEL PELA CONTABILIDADE: LIANE VIANA DA SILVA BARROS
SIGFIS - Versão 2025

25 novembro 2025 15:34:49

LIANE
VIANA DA
SILVA
BARROS
10005354790Assinado digitalmente
por WLADIMIR
BARROS ASSED
MATHEUS DE
OLIVEIRA 10850834730
Fuê PDF Reader
Versão: 2024.4.0

MUNICÍPIO DE CAMPOS DOS GOYTACAZES - PODER EXECUTIVO
RELATÓRIO RESUMIDO DA EXECUÇÃO ORÇAMENTÁRIA
DEMONSTRATIVO DAS RECEITAS E DESPESAS COM AÇÕES E SERVIÇOS PÚBLICOS DE SAÚDE
ORÇAMENTOS FISCAL E DA SEGURIDADE SOCIAL
PERÍODO DE REFERÊNCIA : 5º Bimestre / 2025

RREO - ANEXO XII (LC nº 141/2012 art.35)

R\$1,00

| CONTROLE DE RESTOS A PAGAR CANCELADOS OU PRESCRITOS CONSIDERADOS PARA FINS DE APLICAÇÃO DA DISPONIBILIDADE DE CAIXA CONFORME ARTIGO 245 1º e 2º DA LC 141/2012 | RESTOS A PAGAR CANCELADOS OU PRESCRITOS | | | | | Saldo Final (não aplicado) (aa) = (w - y) |
|---|---|---|-------------------|--------------|------|--|
| | Saldo Inicial (w) | Despesas Custeadas no Exercício de Referência | | | | |
| | | Empenhadas (x) | Liquidadas (y) | Pagas (z) | | |
| Restos a pagar cancelados ou prescritos em exercícios anteriores a serem compensados (XXVI) (saldo inicial igual ao saldo final do demonstrativo do exercício anterior) | 0,00 | | 0,00 | 0,00 | 0,00 | 0,00 |
| TOTAL DE RESTOS A PAGAR CANCELADOS OU PRESCRITOS A COMPENSAR (XXVII) | 0,00 | | 0,00 | 0,00 | 0,00 | 0,00 |

| RECEITAS ADICIONAIS PARA O FINANCIAMENTO DA SAÚDE NÃO COMPUTADAS NO CÁLCULO DO MÍNIMO | PREVISÃO INICIAL | PREVISÃO ATUALIZADA (a) | RECEITAS REALIZADAS | |
|---|------------------|----------------------------|---------------------|-------------|
| | | | Até o Bimestre (b) | % (b/a)x100 |
| RECEITAS DE TRANSFERÊNCIAS PARA A SAÚDE (XXVII) | 0,00 | 0,00 | 0,00 | 0,00 |
| Proveniente da União | 0,00 | 0,00 | 0,00 | 0,00 |
| Proveniente dos Estados | 0,00 | 0,00 | 0,00 | 0,00 |
| Proveniente de outros Municípios | 0,00 | 0,00 | 0,00 | 0,00 |
| RECEITA DE OPERAÇÕES DE CRÉDITO INTERNAS E EXTERNAS VINCULADAS A SAÚDE (XXXI) | 0,00 | 0,00 | 0,00 | 0,00 |
| OUTRAS RECEITAS (XXX) | 0,00 | 0,00 | 0,00 | 0,00 |
| TOTAL DE RECEITAS ADICIONAIS PARA FINANCIAMENTO DA SAÚDE (XXXI) = (XXVII + XXXI + XXX) | 0,00 | 0,00 | 0,00 | 0,00 |

| DESPESAS COM SAÚDE NÃO COMPUTADAS NO CÁLCULO DO MÍNIMO | DOTAÇÃO INICIAL | DOTAÇÃO ATUALIZADA (c) | DESPESAS EMPENHADAS | | DESPESAS LIQUIDADAS | | DESPESAS PAGAS | |
|--|-----------------------|---------------------------|-----------------------|---------------|-----------------------|---------------|-----------------------|---------------|
| | | | Até o bimestre (d) | % (d/c) x 100 | Até o bimestre (e) | % (e/c) x 100 | Até o bimestre (f) | % (f/c) x 100 |
| ATENÇÃO BÁSICA (XXXII) | 68.139.223,83 | 137.062.122,21 | 128.987.291,64 | 94,10 | 97.412.147,65 | 71,07 | 97.183.998,68 | 70,90 |
| Despesas Correntes | 67.638.723,83 | 136.561.822,21 | 128.987.291,64 | 94,45 | 97.412.147,65 | 71,33 | 97.183.998,68 | 71,16 |
| Despesas de Capital | 500.500,00 | 500.300,00 | 0,00 | 0,00 | 0,00 | 0,00 | 0,00 | 0,00 |
| ASSISTÊNCIA HOSPITALAR E AMBULATORIAL (XXXIII) | 246.562.132,60 | 387.346.488,10 | 355.778.617,28 | 91,85 | 325.189.286,19 | 83,95 | 325.189.286,19 | 83,95 |
| Despesas Correntes | 246.562.132,60 | 384.563.259,14 | 353.248.608,52 | 91,85 | 325.189.286,19 | 84,56 | 325.189.286,19 | 84,56 |
| Despesas de Capital | 0,00 | 2.783.228,96 | 2.530.008,76 | 90,90 | 0,00 | 0,00 | 0,00 | 0,00 |
| SUPOORTE PROFILÁTICO E TERAPÊUTICO (XXXIV) | 16.631.000,00 | 18.751.436,00 | 10.237.943,08 | 54,59 | 7.962.196,04 | 42,46 | 7.962.196,04 | 42,46 |
| Despesas Correntes | 16.631.000,00 | 18.751.436,00 | 10.237.943,08 | 54,59 | 7.962.196,04 | 42,46 | 7.962.196,04 | 42,46 |
| Despesas de Capital | 0,00 | 0,00 | 0,00 | 0,00 | 0,00 | 0,00 | 0,00 | 0,00 |
| VIGILÂNCIA SANITÁRIA (XXXV) | 185.651,46 | 265.651,46 | 141.701,17 | 53,34 | 96.848,90 | 36,45 | 96.543,68 | 36,34 |

CHEFE DO PODER EXECUTIVO : WLADIMIR BARROS ASSED MATHEUS DE OLIVEIRA
RESPONSÁVEL PELA CONTABILIDADE : LIANE VIANA DA SILVA BARROS
SIGFIS - Versão 2025

25 novembro 2025 15:34:49

LIANE
VIANA DA
SILVA
BARROS
1000535479
0Assinado digitalmente
por WLADIMIR
BARROS ASSED
MATHEUS DE
OLIVEIRA 10050834730
Emitido em 2024.10MUNICÍPIO DE CAMPOS DOS GOYTACAZES - PODER EXECUTIVO
RELATÓRIO RESUMIDO DA EXECUÇÃO ORÇAMENTÁRIA
DEMONSTRATIVO DAS RECEITAS E DESPESAS COM AÇÕES E SERVIÇOS PÚBLICOS DE SAÚDE
ORÇAMENTOS FISCAL E DA SEGURIDADE SOCIAL
PERÍODO DE REFERÊNCIA : 5º Bimestre / 2025

RREO - ANEXO XII (LC nº 141/2012 art.35)

R\$1,00

| DESPESAS COM SAÚDE POR SUBFUNÇÕES E CATEGORIA ECONÔMICA NÃO COMPUTADAS NO CÁLCULO DO MÍNIMO | DOTAÇÃO INICIAL | DOTAÇÃO ATUALIZADA (c) | DESPESAS EMPENHADAS | | DESPESAS LIQUIDADAS | | DESPESAS PAGAS | |
|--|-----------------------|---------------------------|-----------------------|---------------|-----------------------|---------------|-----------------------|---------------|
| | | | Até o bimestre (d) | % (d/c) x 100 | Até o bimestre (e) | % (e/c) x 100 | Até o bimestre (f) | % (f/c) x 100 |
| Despesas Correntes | 185.651,46 | 265.651,46 | 141.701,17 | 53,34 | 96.848,90 | 36,45 | 96.543,68 | 36,34 |
| Despesas de Capital | 0,00 | 0,00 | 0,00 | 0,00 | 0,00 | 0,00 | 0,00 | 0,00 |
| VIGILÂNCIA EPIDEMIOLÓGICA (XXXVI) | 1.715.354,22 | 3.452.299,22 | 1.831.064,36 | 53,03 | 1.454.200,67 | 42,12 | 1.280.913,33 | 37,10 |
| Despesas Correntes | 1.715.354,22 | 3.452.299,22 | 1.831.064,36 | 53,03 | 1.454.200,67 | 42,12 | 1.280.913,33 | 37,10 |
| Despesas de Capital | 0,00 | 0,00 | 0,00 | 0,00 | 0,00 | 0,00 | 0,00 | 0,00 |
| ALIMENTAÇÃO E NUTRIÇÃO (XXXVII) | 200.000,00 | 5.588.311,50 | 4.584.937,00 | 82,04 | 3.083.937,00 | 55,18 | 3.083.937,00 | 55,18 |
| Despesas Correntes | 200.000,00 | 5.588.311,50 | 4.584.937,00 | 82,04 | 3.083.937,00 | 55,18 | 3.083.937,00 | 55,18 |
| Despesas de Capital | 0,00 | 0,00 | 0,00 | 0,00 | 0,00 | 0,00 | 0,00 | 0,00 |
| OUTRAS SUBFUNÇÕES (XXXVIII) | 144.937.725,33 | 198.318.818,29 | 182.794.891,85 | 92,17 | 141.115.280,76 | 71,15 | 140.985.851,87 | 71,09 |
| Despesas Correntes | 140.347.937,34 | 159.044.481,97 | 149.363.928,24 | 93,91 | 134.742.451,37 | 84,71 | 134.613.022,48 | 84,63 |
| Despesas de Capital | 4.589.787,99 | 39.274.336,32 | 33.430.963,61 | 85,12 | 6.372.829,39 | 16,22 | 6.372.829,39 | 16,22 |
| TOTAL DAS DESPESAS NÃO COMPUTADAS NO CÁLCULO DO MÍNIMO (XXXIX) = (XXXII + XXXIII + XXXIV + XXXV + XXXVI + XXXVII + XXXVIII) | 478.371.087,44 | 750.785.126,78 | 684.366.446,38 | 91,15 | 576.313.897,21 | 76,76 | 575.782.726,79 | 76,69 |

| DESPESAS TOTAIS COM SAÚDE | DOTAÇÃO INICIAL | DOTAÇÃO ATUALIZADA (c) | DESPESAS EMPENHADAS | | DESPESAS LIQUIDADAS | | DESPESAS PAGAS | |
|---|-----------------------|---------------------------|-------------------------|---------------|-----------------------|---------------|-----------------------|---------------|
| | | | Até o bimestre (d) | % (d/c) x 100 | Até o bimestre (e) | % (e/c) x 100 | Até o bimestre (f) | % (f/c) x 100 |
| ATENÇÃO BÁSICA (XL) = (IV + XXXII) | 68.139.223,83 | 137.062.122,21 | 128.987.291,64 | 94,10 | 97.412.147,65 | 71,07 | 97.183.998,68 | 70,90 |
| ASSISTÊNCIA HOSPITALAR E AMBULATORIAL (XLI) = (V + XXXIII) | 246.562.132,60 | 387.346.488,10 | 355.778.617,28 | 91,85 | 325.189.286,19 | 83,95 | 325.189.286,19 | 83,95 |
| SUPOORTE PROFILÁTICO E TERAPÊUTICO (XLII) = (VI + XXXIV) | 16.631.000,00 | 18.751.436,00 | 10.237.943,08 | 54,59 | 7.962.196,04 | 42,46 | 7.962.196,04 | 42,46 |
| VIGILÂNCIA SANITÁRIA (XLIII) = (VII + XXXV) | 185.651,46 | 265.651,46 | 141.701,17 | 53,34 | 96.848,90 | 36,45 | 96.543,68 | 36,34 |
| VIGILÂNCIA EPIDEMIOLÓGICA (XLIV) = (VIII + XXXVI) | 1.715.354,22 | 3.452.299,22 | 1.831.064,36 | 53,03 | 1.454.200,67 | 42,12 | 1.280.913,33 | 37,10 |
| ALIMENTAÇÃO E NUTRIÇÃO (XLV) = (XIX + XXXVII) | 200.000,00 | 5.588.311,50 | 4.584.937,00 | 82,04 | 3.083.937,00 | 55,18 | 3.083.937,00 | 55,18 |
| OUTRAS SUBFUNÇÕES (XLVI) = (X + XXXVIII) | 561.613.156,59 | 620.205.258,53 | 602.532.743,90 | 97,15 | 534.638.406,50 | 86,20 | 534.508.977,61 | 86,18 |
| TOTAL DAS DESPESAS COM SAÚDE (XLVII) = (XI + XXXIX) | 895.246.518,70 | 1.172.671.567,02 | 1.104.094.298,43 | 94,15 | 969.837.022,95 | 82,70 | 969.305.852,53 | 82,65 |

Notas:

1 Nos cinco primeiros bimestres do exercício, o acompanhamento será feito com base na despesa liquidada. No último bimestre do exercício, o valor deverá corresponder ao total da despesa empenhada.

2 Até o exercício de 2018, o controle da execução dos restos a pagar considerava apenas os valores dos restos a pagar não processados (regra antiga). A partir do exercício de 2019, o controle da execução dos restos a pagar considera os restos a pagar processados e não processados (regra nova).

CHEFE DO PODER EXECUTIVO : WLADIMIR BARROS ASSED MATHEUS DE OLIVEIRA
RESPONSÁVEL PELA CONTABILIDADE : LIANE VIANA DA SILVA BARROS
SIGFIS - Versão 2025

25 novembro 2025 15:34:49

LIANE
VIANA DA
SILVA
BARROS
1000535479
0Assinado digitalmente
por WLADIMIR
BARROS ASSED
MATHEUS DE
OLIVEIRA 10050834730
Emitido em 2024.10

MUNICÍPIO DE CAMPOS DOS GOYTACAZES - PODER EXECUTIVO
RELATÓRIO RESUMIDO DA EXECUÇÃO ORÇAMENTÁRIA
DEMONSTRATIVO SIMPLIFICADO DO RELATÓRIO RESUMIDO DA EXECUÇÃO ORÇAMENTÁRIA
ORÇAMENTOS FISCAL E DA SEGURIDADE SOCIAL
PERÍODO DE REFERÊNCIA : 5º Bimestre / 2025

RREO - Anexo 14 (LRF, Art. 48)

R\$1,00

| BALANÇO ORÇAMENTÁRIO | | |
|---|--|------------------|
| RECEITAS | | Até o Bimestre |
| Previsão Inicial | | 2.789.007.517,41 |
| Previsão Atualizada | | 2.789.007.517,41 |
| Receitas Realizadas | | 2.545.676.358,69 |
| Déficit Orçamentário | | 0,00 |
| Saldos de Exercícios Anteriores (Utilizados para Créditos Adicionais) | | 72.868.612,26 |
| DESPESAS | | Até o Bimestre |
| Dotação Inicial | | 2.804.469.864,62 |
| Dotação Atualizada | | 3.184.564.907,06 |
| Despesas Empenhadas | | 2.872.643.941,30 |
| Despesas Liquidadas | | 2.461.159.330,18 |
| Despesas Pagas | | 2.446.955.167,80 |
| Superávit Orçamentário | | 84.517.028,51 |
| DESPESAS POR FUNÇÃO/SUBFUNÇÃO | | Até o Bimestre |
| Despesas Empenhadas | | 2.872.643.941,30 |
| Despesas Liquidadas | | 2.461.159.330,18 |
| RECEITA CORRENTE LÍQUIDA - RCL | | Até o Bimestre |
| Receita Corrente Líquida | | 2.855.299.219,81 |
| Receita Corrente Líquida Ajustada para Cálculo dos Limites de Endividamento | | 2.822.818.073,81 |
| Receita Corrente Líquida Ajustada para Cálculo dos Limites da Despesa com Pessoal | | 2.793.683.653,81 |
| RECEITAS E DESPESAS DO REGIME PRÓPRIO DE PREVIDÊNCIA DOS SERVIDORES E DO SISTEMA DE PROTEÇÃO SOCIAL DOS MILITARES | | Até o Bimestre |
| Fundo em Capitalização (PLANO PREVIDENCIÁRIO) | | |
| Receitas Previdenciárias Realizadas | | 151.488.837,25 |
| Despesas Previdenciárias Empenhadas | | 300.021.321,05 |
| Despesas Previdenciárias Liquidadas | | 258.891.273,94 |
| Despesas Previdenciárias Pagas | | 258.880.775,26 |
| Resultado Previdenciário | | -107.402.436,69 |

CHEFE DO PODER EXECUTIVO : WLADIMIR BARROS ASSED MATHEUS DE OLIVEIRA
RESPONSÁVEL PELA CONTABILIDADE : LIANE VIANA DA SILVA BARROS
SIGFIS - Versão 2025

25 novembro 2025 15:36:29

LIANE
VIANA DA
SILVA
BARROS
1000535479
0Assinado digitalmente
por WLADIMIR
BARROS ASSED
MATHEUS DE
OLIVEIRA-1085834730
Fonte PDF Reader
Versão: 2024.4.0MUNICÍPIO DE CAMPOS DOS GOYTACAZES - PODER EXECUTIVO
RELATÓRIO RESUMIDO DA EXECUÇÃO ORÇAMENTÁRIA
DEMONSTRATIVO SIMPLIFICADO DO RELATÓRIO RESUMIDO DA EXECUÇÃO ORÇAMENTÁRIA
ORÇAMENTOS FISCAL E DA SEGURIDADE SOCIAL
PERÍODO DE REFERÊNCIA : 5º Bimestre / 2025

RREO - Anexo 14 (LRF, Art. 48)

R\$1,00

| RECEITAS E DESPESAS DO REGIME PRÓPRIO DE PREVIDÊNCIA DOS SERVIDORES E DO SISTEMA DE PROTEÇÃO SOCIAL DOS MILITARES | | Até o Bimestre |
|---|--|----------------|
| Fundo em Repartição (PLANO FINANCEIRO) | | |
| Receitas Previdenciárias Realizadas | | 0,00 |
| Despesas Previdenciárias Empenhadas | | 0,00 |
| Despesas Previdenciárias Liquidadas | | 0,00 |
| Despesas Previdenciárias Pagas | | 0,00 |
| Resultado Previdenciário | | |
| Sistema de Proteção Social dos Militares - Inativos e Pensionistas | | |
| Receitas Realizadas | | 0,00 |
| Despesas Empenhadas | | 0,00 |
| Despesas Liquidadas | | 0,00 |
| Despesas Pagas | | 0,00 |
| Resultado Associado às Pensões e aos Inativos Militares | | 0,00 |

| RESULTADOS PRIMÁRIO E NOMINAL | Meta Fixada no Anexo de Metas Fiscais da LDO (a) | Resultado Apurado Até o Bimestre (b) | % em Relação à Meta (b/a) |
|--|--|--------------------------------------|---------------------------|
| RESULTADO PRIMÁRIO (SEM RPPS) - Acima da Linha | 0,00 | 184.571.144,09 | 0,00 |
| RESULTADO NOMINAL (SEM RPPS) - Abaixo da Linha | 0,00 | -741.438.943,93 | 0,00 |

| RESTOS A PAGAR POR PODER | Inscrição | Cancelamento Até o Bimestre | Pagamento Até o Bimestre | Saldo a pagar |
|--------------------------------|---------------|-----------------------------|--------------------------|---------------|
| RESTOS A PAGAR PROCESSADOS | 58.315.716,41 | 0,00 | 50.116.118,44 | 8.199.597,97 |
| Poder Executivo | 58.281.103,23 | 0,00 | 50.116.118,44 | 8.164.984,79 |
| Poder Legislativo | 34.613,18 | 0,00 | 0,00 | 34.613,18 |
| Poder Judiciário | 0,00 | 0,00 | 0,00 | 0,00 |
| Ministério Público | 0,00 | 0,00 | 0,00 | 0,00 |
| Defensoria Pública | 0,00 | 0,00 | 0,00 | 0,00 |
| RESTOS A PAGAR NÃO-PROCESSADOS | 73.636.482,58 | 720.803,06 | 47.448.732,17 | 25.466.947,35 |
| Poder Executivo | 73.007.420,38 | 720.803,06 | 47.448.732,17 | 24.837.885,15 |
| Poder Legislativo | 629.062,20 | 0,00 | 0,00 | 629.062,20 |

CHEFE DO PODER EXECUTIVO : WLADIMIR BARROS ASSED MATHEUS DE OLIVEIRA
RESPONSÁVEL PELA CONTABILIDADE : LIANE VIANA DA SILVA BARROS
SIGFIS - Versão 2025

25 novembro 2025 15:36:29

LIANE
VIANA DA
SILVA
BARROS
1000535479
0Assinado digitalmente
por WLADIMIR
BARROS ASSED
MATHEUS DE
OLIVEIRA-1085834730
Fonte PDF Reader
Versão: 2024.4.0

MUNICÍPIO DE CAMPOS DOS GOYTACAZES - PODER EXECUTIVO
RELATÓRIO RESUMIDO DA EXECUÇÃO ORÇAMENTÁRIA
DEMONSTRATIVO SIMPLIFICADO DO RELATÓRIO RESUMIDO DA EXECUÇÃO ORÇAMENTÁRIA
ORÇAMENTOS FISCAL E DA SEGURIDADE SOCIAL
PERÍODO DE REFERÊNCIA : 5º Bimestre / 2025

RREO - Anexo 14 (LRF, Art. 48)

R\$1,00

| RESTOS A PAGAR POR PODER | Inscrição | Cancelamento Até o Bimestre | Pagamento Até o Bimestre | Saldo a pagar |
|--------------------------|-----------------------|--------------------------------|-----------------------------|----------------------|
| Poder Judiciário | 0,00 | 0,00 | 0,00 | 0,00 |
| Ministério Público | 0,00 | 0,00 | 0,00 | 0,00 |
| Defensoria Pública | 0,00 | 0,00 | 0,00 | 0,00 |
| TOTAL | 131.952.198,99 | 720.803,06 | 97.564.850,61 | 33.666.545,32 |

| DESPESAS COM MANUTENÇÃO E DESENVOLVIMENTO DO ENSINO | Valor Apurado Até o Bimestre | Limites Constitucionais Anuais | |
|--|---------------------------------|------------------------------------|---------------------------|
| | | % Mínimo a Aplicar no Exercício | % Aplicado Até o Bimestre |
| Mínimo Anual de 25% das Receitas de Impostos na Manutenção e Desenvolvimento do Ensino | 197.257.781,82 | 25 | 23,20 |
| Mínimo Anual de 70% do FUNDEB na Remuneração dos Profissionais da Educação Básica | 0,00 | 70 | 0,00 |
| Percentual de Complementação da União ao FUNDEB (VAAT) na Educação Infantil (Indicar IEI) | 0,00 | 50 | 0,00 |
| Mínimo de 15% da Complementação da União ao FUNDEB (VAAT) em Despesas de Capital | 0,00 | 15 | 0,00 |

| RECEITAS DE OPERAÇÕES DE CRÉDITO E DESPESAS DE CAPITAL | Valor Apurado no Exercício | Saldo não realizado |
|---|----------------------------|---------------------|
| Receita de Operação de Crédito | 0,00 | 0,00 |
| Despesa de Capital Líquida | 0,00 | 0,00 |

| PROJEÇÃO ATUARIAL DOS REGIMES DE PREVIDÊNCIA E DO SISTEMA DE PROTEÇÃO SOCIAL DOS MILITARES | Exercício | 10º Exercício | 20º Exercício | 39º Exercício |
|---|-------------|---------------|---------------|---------------|
| Fundo em Capitalização (Plano Previdenciário) | | | | |
| Receitas Previdenciárias | 0,00 | 0,00 | 0,00 | 0,00 |
| Despesas Previdenciárias | 0,00 | 0,00 | 0,00 | 0,00 |
| Resultado Previdenciário | 0,00 | 0,00 | 0,00 | 0,00 |
| Fundo em Repartição (Plano Financeiro) | | | | |
| Receitas Previdenciárias | 0,00 | 0,00 | 0,00 | 0,00 |
| Despesas Previdenciárias | 0,00 | 0,00 | 0,00 | 0,00 |
| Resultado Previdenciário | 0,00 | 0,00 | 0,00 | 0,00 |
| Pensões e Inativos Militares | | | | |
| Receitas de Contribuições | 0,00 | 0,00 | 0,00 | 0,00 |

CHEFE DO PODER EXECUTIVO: WLADIMIR BARROS ASSED MATHEUS DE OLIVEIRA
RESPONSÁVEL PELA CONTABILIDADE: LIANE VIANA DA SILVA BARROS
SIGFIS - Versão 2025

25 novembro 2025 15:36:28

LIANE
VIANA DA
SILVA
BARROS
10003554795
0Assinado digitalmente
por WLADIMIR
BARROS ASSED
MATHEUS DE
OLIVEIRA10055834730
Foxit PDF Reader
Versão: 2024.4.0MUNICÍPIO DE CAMPOS DOS GOYTACAZES - PODER EXECUTIVO
RELATÓRIO RESUMIDO DA EXECUÇÃO ORÇAMENTÁRIA
DEMONSTRATIVO SIMPLIFICADO DO RELATÓRIO RESUMIDO DA EXECUÇÃO ORÇAMENTÁRIA
ORÇAMENTOS FISCAL E DA SEGURIDADE SOCIAL
PERÍODO DE REFERÊNCIA : 5º Bimestre / 2025

RREO - Anexo 14 (LRF, Art. 48)

R\$1,00

| PROJEÇÃO ATUARIAL DOS REGIMES DE PREVIDÊNCIA E DO SISTEMA DE PROTEÇÃO SOCIAL DOS MILITARES | Exercício | 10º Exercício | 20º Exercício | 39º Exercício |
|---|-------------|---------------|---------------|---------------|
| Despesas com Pensões e Inativos | 0,00 | 0,00 | 0,00 | 0,00 |
| Resultado Associado às Pensões e aos Inativos Militares | 0,00 | 0,00 | 0,00 | 0,00 |

| RECEITA DA ALIENAÇÃO DE ATIVOS E APLICAÇÃO DOS RECURSOS | Valor Apurado no Exercício | Saldo a Realizar |
|--|----------------------------|------------------|
| Receitas da Alienação de Ativos | 0,00 | 0,00 |
| Aplicação dos Recursos da Alienação de Ativos | 0,00 | 0,00 |

| DESPESAS COM AÇÕES E SERVIÇOS PÚBLICOS DE SAÚDE | Valor Apurado Até o Bimestre | Limite Constitucional Anual | |
|--|---------------------------------|------------------------------------|---------------------------|
| | | % Mínimo a Aplicar no Exercício | % Aplicado Até o Bimestre |
| Despesas com Ações e Serviços Públicos de Saúde executadas com recursos de impostos | 393.523.125,74 | 15 | 46,85 |

| DESPESAS DE CARÁTER CONTINUADO DERIVADAS DE PPP | Valor Apurado no Exercício Corrente |
|---|-------------------------------------|
| Total das Despesas Consideradas para o Limite / RCL (%) | 0,00 |

CHEFE DO PODER EXECUTIVO: WLADIMIR BARROS ASSED MATHEUS DE OLIVEIRA
RESPONSÁVEL PELA CONTABILIDADE: LIANE VIANA DA SILVA BARROS
SIGFIS - Versão 2025

25 novembro 2025 15:36:29

LIANE
VIANA DA
SILVA
BARROS
10003554795
0Assinado digitalmente
por WLADIMIR
BARROS ASSED
MATHEUS DE
OLIVEIRA10055834730
Foxit PDF Reader
Versão: 2024.4.0

Secretaria Municipal de Assistência Social e Cidadania

RESULTADO PRELIMINAR

A COMISSÃO DE SELEÇÃO designada pela Portaria SMASC Nº 96/2025, no uso de suas atribuições legais, torna público o resultado preliminar de avaliação das propostas de trabalho apresentadas pelas entidades dotadas de personalidade jurídica de direito privado sem fins econômicos ou lucrativos referentes ao processo dos Editais SMASC Nº 02/2025 e Nº 03/2025.

CRITÉRIOS DE JULGAMENTO

| INSTITUIÇÃO | Coerência da justificativa | Viabilidade da execução dos Objetivos e Metas | Metodologia e Estratégia de Ação | Indicadores para monitoramento e avaliação | Viabilidade de Execução: | Coerência no Plano de Aplicação de Recursos | Relevância e Inovação do Projeto | Sustentabilidade da Entidade/Instituição e avaliação da infraestrutura durante diligência | TOTAL |
|---|----------------------------|---|----------------------------------|--|--------------------------|---|----------------------------------|---|-------|
| Serviço de Assistência São José Operário | 3 | 3 | 3 | 2 | 2 | 2 | 2 | 2 | 19 |
| Associação Monsenhor Severino | 3 | 3 | 3 | 2 | 2 | 2 | 2 | 3 | 20 |
| Associação de Pais e Amigos dos Excepcionais de Campos dos Goytacazes | 3 | 3 | 2 | 2 | 2 | 2 | 2 | 3 | 19 |
| Associação Mantenedora do Asilo Nossa Senhora do Carmo | 2 | 0,5 | 0,5 | 0 | 1 | 1 | 1 | 0 | 6 |
| Centro de Assistência Social e Terapêutico Diva Marina Goulart | 3 | 3 | 3 | 2 | 2 | 2 | 2 | 3 | 20 |
| Associação de Pais de Pessoas Especiais do Norte e Noroeste do RJ | 2 | 3 | 3 | 2 | 2 | 2 | 2 | 3 | 19 |

Total de Pontuação = 20 pontos (conforme anexo VII dos Editais – Critérios de Avaliação das Propostas)

1 - A instituição poderá conforme previsto no item 8 dos referidos editais recorrer do resultado preliminar no prazo de 5 dias corridos.

2 - Itens que necessitam ser observados em relação aos planos de trabalho apresentados abaixo por instituição:

2.1 - Serviço de Assistência São José Operário – Foi constatada a compatibilidade entre a infraestrutura, capacidade técnica e gerencial descritas no Plano de Trabalho. Cabe ressaltar a necessidade de melhorias estruturais no prédio, conforme mencionado em Relatório de avaliação do ano de 2024. Foi observado a não existência de piso tátil em todas as dependências da instituição, exceto no hall de espera da Direção. Acerca da documentação apresentada ressalta-se: a necessidade de atualização do Certificado de Regularidade do Fundo de Garantia do Tempo de Serviço – FGTS; e atualização do certificado de Alvará de Funcionado expedido pela Secretaria Municipal de Fazenda.

2.2 - Associação Monsenhor Severino - Acerca da documentação apresentada ressalta-se: a necessidade de atualização da logo da SMASC nos anexos e retificação do item 11 do Plano de Trabalho, onde se lê Estadual, alterar para Municipal.

2.3 - Associação de Pais e Amigos dos Excepcionais de Campos dos Goytacazes (APAE) - Acerca da documentação apresentada ressalta-se: a necessidade de retificação do nome da Secretaria Municipal de Assistência Social e Cidadania e sua respectiva sigla (SMASC) nas páginas 4, 5, 16 e 36 do Plano de Trabalho; Detalhar as atividades na metodologia do quadro 7 do Plano de Trabalho.

2.4 - Associação Mantenedora do Asilo Nossa Senhora do Carmo - Foi constatada a necessidade de adequação da infraestrutura, uma vez que verificamos ambientes mal iluminados, insalubres, mobiliários precisando de manutenção e/ou reposição. Em relação à capacidade técnica e gerencial descritas no Plano de Trabalho, encontramos os idosos ociosos, a maioria deitado em suas camas e sem nenhuma atividade sendo realizada com os mesmos. Essa questão já estava presente no relatório realizado pela comissão que avaliou o Edital dos anos de 2023 e 2024, se repetindo no presente ano. Cabe ressaltar que as salas de equipe técnica também se encontram insalubres. Constatou-se na sala de despensa de alimentos parede com manchas de infiltração, havendo caixas de leite integral postos diretamente ao chão, sem uso de pallet. Outra situação observada diz respeito a segurança dos idosos pois o prédio histórico encontra-se com escoras próximas ao local onde os idosos residem e transitam, o que foi observado também no Relatório de 2024. A Comissão constatou o ambiente com fezes de animais; odor com falta de limpeza; o chão não apresentava limpeza no momento da visita e falta de assento sanitário em todos os banheiros. O piso externo da área da varanda está irregular por motivo de obras. Foi constatada a não compatibilidade entre a infraestrutura, capacidade técnica e gerencial descritas no Plano de Trabalho. Acerca da documentação apresentada ressalta-se: a necessidade de atualização da logo da SMASC nos anexos e declarações, bem como a retificação do nome e da sigla da Secretaria Municipal de Assistência Social e Cidadania no Plano de Trabalho; Adequação de detalhamento da metodologia do item 7 do Plano de Trabalho, explicando como as atividades serão realizadas para alcance das metas; há inconsistência do valor total apresentado no Plano de Aplicação (item 8 do Plano de Trabalho), em relação ao detalhamento das despesas. Há necessidade de explicação da base de cálculo para salários de nível superior de 30 e 40 horas. A Comissão registra a ciência da Recomendação 001/2025 referente ao ofício 1718/2025-PJPDCGO, da Promotoria de Justiça, que aponta uma série de irregularidades da supracitada instituição, objeto deste relatório, realizando recomendações ao município.

2.5 - Associação de Pais de Pessoas Especiais do Norte e Noroeste do RJ – Acerca da documentação apresentada ressalta-se: a necessidade de retificação da sigla da Secretaria Municipal de Assistência Social e Cidadania e sua respectiva sigla (SMASC) na página 15 do Plano de Trabalho e na página 4 do seu anexo III; no item 5 do Plano de Trabalho há menção de critérios que não são compatíveis, sendo necessário adequar este trecho a legislação pertinente.

Campos dos Goytacazes, 28 de novembro de 2025.

Rodrigo Nogueira de Carvalho
Secretário Municipal de Assistência Social e Cidadania
Mat. 41.761

Simone Christina Netto Suisso
Marilene Parente Gonçalves
Renato Gonçalves dos Santos
Rosângela Pereira Marvila
Aline Mendes da Silva Cruz

Membros da Comissão de Seleção

ERRATA

EDITAL DE CHAMAMENTO PÚBLICO Nº 02/2025

O MUNICÍPIO DE CAMPOS DOS GOYTACAZES/RJ, inscrito no CNPJ Nº 20.116.894/0001-61, com sede na Rua Coronel Ponciano de Azevedo Furtado, nº 47, Parque Santo Amaro, CEP: 21030-045, Campos dos Goytacazes, por meio da SECRETARIA MUNICIPAL DE ASSISTÊNCIA SOCIAL E CIDADANIA DE CAMPOS DOS GOYTACAZES, no uso de suas atribuições legais, e por meio da Comissão de Seleção nomeada pela Portaria Municipal nº 96/2025 torna pública a RETIFICAÇÃO para conhecimento dos interessados, que pretendam celebrar parceria, por meio de TERMO DE COLABORAÇÃO para o desenvolvimento de SERVIÇO DE PROTEÇÃO SOCIAL ESPECIAL DE ALTA COMPLEXIDADE DE ACOLHIMENTO INSTITUCIONAL EM INSTITUIÇÃO DE LONGA PERMANÊNCIA PARA IDOSOS – ILPI, PARA IDOSOS, COM 60 ANOS OU MAIS, DE AMBOS OS SEXOS, INDEPENDENTES E/OU COM DIVERSOS GRAUS DE DEPENDÊNCIA, em situação de vulnerabilidade e risco pessoal e social, que se regerá pelas normas da Lei Federal nº 13.019, de 31.07.2014 (e alterações), Lei Nº 10.741, de 01/10/2003 (e alterações), Lei Estadual nº 8.049 de 17/07/2018, Resolução CNAS nº 109 de 11.11.2009 (Tipificação Nacional dos Serviços Socioassistenciais), Decreto Municipal nº 371 de 09.12.2019, Instrução Normativa PMCG/SMTC nº 001/2020 e pelas demais disposições legais aplicáveis, assim como pelo disposto no presente edital.

Por meio desta retificação fica alterado o item 11 – Cronograma, permanecendo inalterados todos os demais itens do Edital original.

LEIA-SE:
11 CRONOGRAMA

| | |
|---|-------------------------|
| Período de habilitação/entrega de documentos | 21/10/2025 a 18/11/2025 |
| Apresentação de impugnações | 21/10/2025 |
| Resposta a impugnações | 23/10/2025 a 24/10/2025 |
| Sessão pública de abertura | 19/11/25 |
| Avaliação das propostas e Diligências as OSCS | 24/11/2025 a 28/11/2025 |

| | |
|---|-------------------------|
| Resultado preliminar | 04/12/2025 |
| Recurso | 04/12/2025 a 10/12/2025 |
| Verificação dos documentos do Anexo V | 04/12/2025 a 10/12/2025 |
| Julgamento do recurso | 11/12/2025 a 12/12/2025 |
| Publicação da resposta do recurso e resultado final | 15/12/2025 |

Campos dos Goytacazes, 02 de Dezembro de 2025.

RODRIGO NOGUEIRA DE CARVALHO
Mat. 41.761
Secretário Municipal de Assistência Social e Cidadania

ERRATA

EDITAL DE CHAMAMENTO PÚBLICO Nº 03/2025

O MUNICÍPIO DE CAMPOS DOS GOYTACAZES/RJ, inscrito no CNPJ Nº 20.116.894/0001-61, com sede na Rua Coronel Ponciano de Azevedo Furtado, nº 47, Parque Santo Amaro, CEP: 21030-045, Campos dos Goytacazes, por meio da SECRETARIA MUNICIPAL DE ASSISTÊNCIA SOCIAL E CIDADANIA DE CAMPOS DOS GOYTACAZES, no uso de suas atribuições legais, e por meio da Comissão de Seleção nomeada pela Portaria Municipal nº 96/2025 torna pública a RETIFICAÇÃO para conhecimento dos interessados, que pretendam celebrar parceria, por meio de TERMO DE COLABORAÇÃO para o desenvolvimento de SERVIÇO DE PROTEÇÃO SOCIAL ESPECIAL PARA PESSOAS COM DEFICIÊNCIA E SUAS FAMÍLIAS, que se regerá pelas normas da Lei nº 8069/1990 (Estatuto da Criança e Adolescente – ECA), da Lei Federal nº 13.019, de 31.07.2014 (e alterações), Lei Federal nº 13.146, de 06.07.2015 (Lei Brasileira de Inclusão da Pessoa com Deficiência-Estatuto da Pessoa com Deficiência), Resolução CNAS nº 109 de 11.11.2009 (Tipificação Nacional dos Serviços Socioassistenciais), Decreto Municipal nº 371 de 09.12.2019, Instrução Normativa PMCG/SMTC nº 001/2020 e pelas demais disposições legais aplicáveis, assim como pelo disposto no presente edital.

Por meio desta retificação fica alterado o item 11 – Cronograma, permanecendo inalterados todos os demais itens do Edital original.

LEIA-SE:
11 CRONOGRAMA

| | |
|---|-------------------------|
| Período de habilitação/entrega de documentos | 21/10/2025 a 18/11/2025 |
| Apresentação de impugnações | 21/10/2025 |
| Resposta a impugnações | 23/10/2025 a 24/10/2025 |
| Sessão pública de abertura | 19/11/25 |
| Avaliação das propostas e Diligências as OSCS | 24/11/2025 a 28/11/2025 |
| Resultado preliminar | 04/12/2025 |
| Recurso | 04/12/2025 a 10/12/2025 |
| Verificação dos documentos do Anexo V | 04/12/2025 a 10/12/2025 |
| Julgamento do recurso | 11/12/2025 a 12/12/2025 |
| Publicação da resposta do recurso e resultado final | 15/12/2025 |

Campos dos Goytacazes, 02 de Dezembro de 2025.

RODRIGO NOGUEIRA DE CARVALHO
Mat. 41.761
Secretário Municipal de Assistência Social e Cidadania

EXTRATO DE CONTRATO

CONTRATO Nº. 0034/2025.
PROCESSO Nº. 2024.021.000120-1-PR.
LICITAÇÃO NA MODALIDADE PREGÃO ELETRÔNICO Nº. 017/2024.
CONTRATADA: K R MARCONDES DISTRIBUIDORA.
CNPJ/MF: 44728295/0001-92

OBJETO: O OBJETO DO PRESENTE CONTRATO É A CONTRATAÇÃO DE EMPRESA ESPECIALIZADA NO FORNECIMENTO DE MOBILIÁRIOS DE DORMITÓRIOS, PARA ATENDER À ESTRUTURA DA REDE DE SERVIÇOS DO SISTEMA ÚNICO DE ASSISTÊNCIA SOCIAL (SUAS), NAS UNIDADES DA SECRETARIA MUNICIPAL DE ASSISTENCIA SOCIAL E CIDADANIA.
PRAZO DE ENTREGA: O PRAZO DE ENTREGA DOS PRODUTOS SERÁ DE 30 (DEZ) DIAS CORRIDOS, CONTADOS A PARTIR DO RECEBIMENTO, PELA CONTRATADA, DA ORDEM DE FORNECIMENTO QUE SERÁ ACOMPANHADA DA NOTA DE EMPENHO.
VALOR GLOBAL: R\$ 42.436,00 (QUARENTA E DOIS MIL E QUATROCENTOS E TRINTA E SEIS REAIS)
FORMA DE PAGAMENTO: ATÉ O 30º (TRIGÉSIMO) DIA, A PARTIR DA DATA DA APRESENTAÇÃO DA NOTA FISCAL.
DATA DA ASSINATURA DO CONTRATO: 15/10/2025

CAMPOS DOS GOYTACAZES-RJ, 02 DE DEZEMBRO DE 2025.

PUBLICAÇÃO POR INCORREÇÃO

RODRIGO NOGUEIRA DE CARVALHO
SECRETÁRIO MUNICIPAL DE ASSISTÊNCIA SOCIAL E CIDADANIA
MATRÍCULA Nº 41.761

Secretaria Municipal de Fazenda

Edital nº 044/2025 DIRCOBA

Ficam intimados os contribuintes abaixo relacionados, para no prazo de 05 (cinco) dias corridos da publicação deste edital, a comparecerem a Secretaria Municipal de Fazenda, localizada à Rua 13 de maio, nº. 129, Centro, desta cidade, a fim de regularizar o pagamento de débito inscrito em dívida ativa, sob pena de serem adotadas as providências para protestos, bem como execução fiscal.

| Nº | CONTRIBUINTE | INSCR. IMOB, INSCR. MUNIC, OU CÓD. CONTR. |
|----|--|---|
| 1 | A3E EMPREENDIMENTOS E PARTICIPACOES LTDA | 547180 |
| 2 | ADEMIR FERREIRA PINTO | 0000069472 |
| 3 | ADEMIR GUEDES MORAES | 0000023646 |
| 4 | ADILSON DE OLIVEIRA SILVA E OUTRO | 0000052519 |
| 5 | ADRIANA PAES FERREIRA | 0000121976 |
| 6 | ALEDILSON DA SILVA PEREIRA | 0000137287 |
| 7 | ALEDILSON DA SILVA PEREIRA | 0000137298 |
| 8 | ALZIRO DE SOUZA PINTO | 0000093761 |
| 9 | AMARO GOMES | 0000073981 |
| 10 | AMARO HELIO DE SOUZA PEREIRA | 0000069467 |
| 11 | AMARO MOACIR RANGEL | 0000122180 |
| 12 | AMARO PAES VIANA | 0000063619 |
| 13 | AMAURI NUNES MALAQUIAS | 0000118862 |
| 14 | ANA CRISTINA PIMENTEL DA SILVA | 0000072116 |
| 15 | ANDRE JOSE FERNANDES JUNIOR | 0000140441 |
| 16 | ANFION SERVIÇOS EIRELI | 0000228812 |
| 17 | ANITA SOARES DA SILVA E OUTRO | 0000140235 |
| 18 | ANTONIO MARCOS DA SILVA | 0000152311 |
| 19 | AQUINO JOSE PINTO DE LIMA | 0000064163 |
| 20 | BARBOSA MAGLIANO E CIA LTDA | 0000118136 |
| 21 | BENEDITO BARRETO | 0000093718 |
| 22 | BENEDITO BARRETO | 0000093791 |
| 23 | BENEDITO BARRETO | 0000093784 |
| 24 | BENEDITO BARRETO | 0000070491 |

| | | |
|----|---|------------|
| 25 | BENEDITO BARRETO | 0000070489 |
| 26 | BENEDITO BARRETO | 0000093709 |
| 27 | BERNARDO BARBOSA FREIRE | 0000164118 |
| 28 | CARLOS AUGUSTO BATISTA DE FREITAS CUNHA | 0000019393 |
| 29 | CARLOS EDUARDO TAVARES PEREIRA | 0000227125 |
| 30 | CARLOS MAGNO BRANDAO DE AZEVEDO | 0000124326 |
| 31 | CELSO SOARES SANTIAGO | 0000072042 |
| 32 | CLAUDINIER JURDINA | 0000067210 |
| 33 | CLODOMIR INÁCIO SIQUEIRA CRESPO | 0000166391 |
| 34 | CLOVIS GOMES GARCEZ | 0000067200 |
| 35 | CLUB RECREATIVO FLAMENGO | 0000032142 |
| 36 | CLUB RECREATIVO GOITACA | 0000164916 |
| 37 | COMPANHIA ACUCAREIRA USINA CUPIM | 0000132819 |
| 38 | COSME DAMIAO RIBEIRO E S/M | 0000071769 |
| 39 | DANIEL CARDOSO DOS REIS | 0000109623 |
| 40 | DAYAN JAMIL OLIVEIRA MONTIEL | 0000193660 |
| 41 | DELMA DA SILVA CARDOSO | 0000041546 |
| 42 | DENILSON XAVIER PINHEIRO | 0000165356 |
| 43 | DERVAL SIQUEIRA DE AZEVEDO E OUTROS | 0000137430 |
| 44 | DIEGO FRNACISO DA SILVA RIBEIRO | 0000197319 |
| 45 | DILSON MARTINS | 0000041559 |
| 46 | DILTON ANICETO MACIEL | 0000125922 |
| 47 | DJALMA DA CRUZ PESSANHA | 0000073642 |
| 48 | DOMINGOS P DA SILVA | 0000068439 |
| 49 | DOUGLAS SILVA BARBOZA | 0000183515 |
| 50 | EDILANE GOMES SILVA | 0000070072 |
| 51 | EDIVALDO PEREIRA GOMES JUNIOR | 0000241779 |
| 52 | EDSON CONCEICAO DOS SANTOS | 0000140427 |
| 53 | EDUARDO GOMES DA SILVA | 0000018336 |
| 54 | EDUARDO SALLES ROBAINA E OUTROS | 0000076958 |
| 55 | ELCO MENDONCA DE LIMA | 0000128299 |
| 56 | ELEONORA SILVA GUIMARAES | 0000044432 |
| 57 | ELIANE DE SOUSA AZEREDO SANTOS | 0000165388 |
| 58 | ELIVALDO BERNARDO CHAVES | 0000150731 |
| 59 | ELSON MARCELO DE AZEVEDO | 0000132762 |
| 60 | EZAQUIEL MOTA DA SILVA | 0000152719 |
| 61 | EZEQUIEL RANGEL DA SILVA | 0000091402 |
| 62 | FABIO ALTINO CAMINHA DEODATO | 0000205527 |
| 63 | FABIO CAPDEVILLE CAMPANHA | 0000166599 |
| 64 | FABIO MONTEIRO DA SILVA | 0000065221 |
| 65 | FERNANDO BESSA ALBERNAZ | 0000150733 |
| 66 | FRANCISCO DE ASSIS MONTEIRO RANGEL | 0000112249 |
| 67 | FRANCISCO DE SOUZA | 0000073898 |
| 68 | FRANCISCO JOSE DOS SANTOS | 0000010327 |
| 69 | FUED ABDU NEME E OUTRO | 48939 |
| 70 | GEAN TAVARES | 0000150903 |
| 71 | GEIL FREITAS NOGUEIRA | 0000091367 |
| 72 | GENECI MANHAES DA SILVA | 0000132875 |
| 73 | GENILDO ALMEIDA DE OLIVEIRA | 0000140144 |
| 74 | GLAUCO LINHARES DA SILVA | 0000109912 |
| 75 | GLEYSON CARVALHO PEREIRA | 0000102672 |
| 76 | HELIO DE SOUZA NETO | 0000109660 |
| 77 | HELSON BATISTA PEREIRA JUNIOR | 0000062747 |
| 78 | IRAN DE AQUINO PAIVA | 0000070656 |
| 79 | IZAEL DA SILVA BARBOSA | 0000110752 |
| 80 | J. F. SANTANA | 0000091370 |
| 81 | JAIME GOMES SARDINHA | 0000067257 |
| 82 | JAMIL CORDEIRO DE ALMEIDA E S/M | 0000025652 |
| 83 | JANILCO DE SOUZA PESSANHA | 0000063617 |
| 84 | JERFESON ARAUJO DA SILVA E S/M | 0000151119 |
| 85 | JOAO DE SOUZA TERRA E S/M | 0000018537 |
| 86 | JOAO FRANCISCO RANGEL DA SILVA E S/M | 0000114702 |
| 87 | JOCIEL RANGEL DA SILVA ALVES | 0000139841 |
| 88 | JOCIMAR BARRETO DE SOUZA | 0000150699 |
| 89 | JOEL FERREIRA DA SILVA | 0000073905 |
| 90 | JONAS IVO DA NASCIMENTO E OUTRA | 0000110084 |
| 91 | JORGE CARLOS DE SOUZA | 0000190357 |
| 92 | JORGE CARLOS DE SOUZA | 0000026712 |
| 93 | JORGE EDUARDO CHAGAS | 0000168863 |
| 94 | JORGE FERREIRA DOS SANTOS | 0000239236 |
| 95 | JORGE LUIZ DE OLIVEIRA MARTINS JUNIOR | 0000017167 |
| 96 | JORGE ROCHA PESSANHA BARBOZA E OUTRA | 0000138323 |
| 97 | JOSE AMARO NASCIMENTO | 0000163602 |

| | | |
|-----|--------------------------|------------|
| 98 | JOSE CARDOSO | 0000066923 |
| 99 | JOSE CARLOS E SILVAALVES | 0000140243 |
| 100 | JOSE JORGE GERMANO | 0000136546 |

Carlos Roberto dos Santos Junior
Secretário Municipal de Fazenda

Edital nº 045/2025 DIRCOBA

Ficam intimados os contribuintes abaixo relacionados, para no prazo de 05 (cinco) dias corridos da publicação deste edital, a comparecerem a Secretaria Municipal de Fazenda, localizada à Rua 13 de maio, nº. 129, Centro, desta cidade, a fim de regularizar o pagamento de débito inscrito em dívida ativa, sob pena de serem adotadas as providências para protestos, bem como execução fiscal.

| Nº | CONTRIBUINTE | INSCR. IMOB, INSCR. MUNIC, OU CÓD. CONTR. |
|----|--|---|
| 1 | JOSE MACHADO DIAS | 0000063837 |
| 2 | JOSE MARIA DE AGUIAR E S/M | 0000099601 |
| 3 | JOSE ROBERTO DA PENHA SANTOS E S/M | 0000141596 |
| 4 | JOSE SOARES DA SILVA | 0000068481 |
| 5 | JOVINO GOMES LIMA FILHO E OUTROS | 0000109743 |
| 6 | JOVINO GOMES PEIXOTO | 0000064970 |
| 7 | JUDIMARA VIEIRA BORDONE | 0000152429 |
| 8 | JULIO AZEVEDO BALBI | 0000152372 |
| 9 | JUVENAL RIBEIRO DOS SANTOS | 0000107441 |
| 10 | KAMILA BRANDAO COSTA E S/M | 0000176576 |
| 11 | LAIZA AMELIA BARBOSA QUINTANILHA ANTUNES | 0000004458 |
| 12 | LAURO AMARAL DA SILVA | 0000057757 |
| 13 | LEANDRO DE SOUSA DA SILVA | 0000167195 |
| 14 | LICINIO GOMES CORDEIRO | 0000061749 |
| 15 | LUCIENE TAVARES DOS SANTOS FERNANDES | 0000126310 |
| 16 | LUIS AUGUSTO DOS SANTOS GOMES | 0000063568 |
| 17 | LUIZ AMUR GENTA POVOA | 0000135549 |
| 18 | LUIZ AUGUSTO URURAHY POVOA | 0000160919 |
| 19 | LUIZ CARLOS CARNEIRO MARTINS | 0000139929 |
| 20 | LUIZ FERNANDO DA SILVA | 0000132754 |
| 21 | MANOEL GOMES RIBEIRO | 0000137874 |
| 22 | MANOEL GOMES RIBEIRO | 0000137794 |
| 23 | MANOEL JOSE GIRO FAISCA | 0000125037 |
| 24 | MANOEL JOSE GIRO FAISCA | 0000125035 |
| 25 | MANOEL JOSE GIRO FAISCA | 0000125010 |
| 26 | MANOEL LAURINDO | 0000133021 |
| 27 | MANOEL RIBEIRO MACIEL | 0000130143 |
| 28 | MARCELINA DOS SANTOS BENVINDO | 0000159102 |
| 29 | MARCELO DA MATTÁ GOMES | 0000166960 |
| 30 | MARCELO GOMES MACEDO | 0000033948 |
| 31 | MARCELO MACHADO GOMES | 0000004973 |
| 32 | MARCELO PORTAL DE AMEIDA AZEVEDO | 0000166359 |
| 33 | MARCELO SOARES DA SILVA | 0000043500 |
| 34 | MARCIAALVES BARBOSA | 0000011488 |
| 35 | MARCIA CAMPOS DA ROCHA | 0000110214 |
| 36 | MARCIA VALERIA PEIXOTO MACHADO E OUTRO | 0000152274 |
| 37 | MARCOS DE MOURA DIAS | 0000140434 |
| 38 | MARCOS ENEAS RIBEIRO MACHADO | 0000197379 |
| 39 | MARCOS RIANELLE DUARTE | 0000055138 |
| 40 | MARCUS VINICIUS COUTINHO GOMES | 0000028938 |
| 41 | MARIA CREMILZA RANGEL | 0000132878 |
| 42 | MARIA DA CONCEICAO AZEREDO | 0000057416 |
| 43 | MARIA DO CARMO DA SILVA RIBEIRO | 0000141530 |
| 44 | MARIA FRANCISCA SILVA E OUTRA | 0000167017 |
| 45 | MARIA IVONEIDE SIMAO DE OLIVEIRA E S/M | 0000072769 |
| 46 | MARIA LUIZA G. DE SOUZA | 0000138040 |
| 47 | MARIA MADALENA DA SILVA LEOPOLDO | 0000140359 |
| 48 | MARIA NAIR PEIXOTO DE SOUZA | 0000109633 |
| 49 | MARIA VENANCIO DE OLIVEIRA | 0000066866 |
| 50 | MARIANA DIAS MACHADO LOPES DE LIMA | 0000242513 |
| 51 | MARINA MARTINS DE ALMEIDA | 0000130853 |
| 52 | MARLON JUNIOR FERREIRA E OUTRO | 0000042644 |
| 53 | MAURICIO AZEVEDO TAVARES | 0000166365 |
| 54 | MERCEDECK AUTO PECAS | 0000034364 |
| 55 | MILTON LUIZ BOVIO | 0000037547 |
| 56 | MOACIR SOARES | 0000070387 |
| 57 | MONICA DA SILVA PEREIRA | 0000152396 |
| 58 | MURILO CRUZ CORREA | 0000086011 |
| 59 | NATALIA MACHADO PAIXAO | 0000136479 |

| | | |
|----|--|------------|
| 60 | NECY MARINHO DO AMARAL | 0000132710 |
| 61 | NELSON P. LIMA | 0000110679 |
| 62 | NEVES AUGUSTA MIRANDA DOS SANTOS | 0000023983 |
| 63 | NILTON DE FREITAS PONTES E OUTROS | 0000135090 |
| 64 | NORIVAL DE SOUZA SIQUEIRA | 0000060531 |
| 65 | PAULO CESAR ALVES CERQUEIRA | 0000216406 |
| 66 | PAULO ROBERTO MACHADO GUIMARAES | 0000016718 |
| 67 | PEDRO ALENCAR GOMES | 0000114769 |
| 68 | PEDRO FRANCISCO MOTA DE AZEVEDO NETO | 0000216701 |
| 69 | PENHA DE FATIMA MOREIRA | 0000132575 |
| 70 | RENAN NASCIMENTO TAVARES | 0000057301 |
| 71 | RENATO NASCIMENTO SOUZA | 0000052658 |
| 72 | ROBERTO SIQUEIRA E JOSE CARVALHO | 0000136239 |
| 73 | RODOLFO MACHADO ADOLFO | 0000193045 |
| 74 | RODRIGO SALES MENDONCA DE SOUZA | 0000133414 |
| 75 | ROMILDA RANGEL VIANA RODRIGUES E S/M | 0000153219 |
| 76 | RONALDO RODRIGUES DA CRUZ | 0000072112 |
| 77 | ROSANA MACHADO MIRANDA | 0000136750 |
| 78 | ROSANA MARIA DE ALMEIDA SANTOS | 0000109765 |
| 79 | RUY DE SOUZA SALDANHA | 0000063597 |
| 80 | RUY DE SOUZA SALDANHA | 0000063603 |
| 81 | SABRINI BATISTA SOARES | 0000132808 |
| 82 | SALVADOR JORGE PEIXOTO GUERRA | 0000013863 |
| 83 | SALVADOR RODRIGUES | 0000060554 |
| 84 | SANDRA VALERIA MIRANDA SIQUEIRA | 0000034898 |
| 85 | SERGIO RIBEIRO DA MOTA | 0000132826 |
| 86 | SUELLEN DE SOUZA RANGEL E OUTRO | 0000114925 |
| 87 | TANIA MARIA SILVA DOS SANTOS DE OLIVEIRA | 0000045145 |
| 88 | TATIANE GOMES DA SILVA SOUSA | 0000141599 |
| 89 | TEREZA MARIA RODRIGUES | 0000140393 |
| 90 | UILTON DO NASCIMENTO ALMEIDA | 0000130737 |
| 91 | USINA SÃO JOAO B. LYSANDRO S/A | 0000099992 |
| 92 | USINA SÃO JOSE S/A | 0000088982 |
| 93 | VALDEIR FERREIRA MIRANDA E S/M | 0000007303 |
| 94 | VALMIR AZEREDO DA SILVA | 0000150665 |
| 95 | VANDERLEI JUNQUEIRA DOS REIS | 0000162567 |
| 96 | VANESSA DA SILVA SIQUEIRA | 0000210823 |
| 97 | VANIA RIBEIRO DE SOUZA E OUTRA | 0000138348 |
| 98 | VERA ELMA RANGEL MACHADO | 0000070039 |

Carlos Roberto dos Santos Junior
Secretário Municipal de Fazenda

Edital nº 046/2025 DIRCOBA

Ficam intimados os contribuintes abaixo relacionados, para no prazo de 05 (cinco) dias corridos da publicação deste edital, a comparecerem a Secretaria Municipal de Fazenda, localizada à Rua 13 de maio, nº. 129, Centro, desta cidade, a fim de regularizar o pagamento de débito inscrito em dívida ativa, sob pena de serem adotadas as providências para protestos, bem como execução fiscal.

| Nº | CONTRIBUINTE | INSCR. IMOB, INSCR. MUNIC, OU CÓD. CONTR. |
|----|--------------|---|
| 1 | M ABREU IMOB | 0000125918 |
| 2 | M ABREU IMOB | 0000126680 |
| 3 | M ABREU IMOB | 0000125604 |
| 4 | M ABREU IMOB | 0000126508 |
| 5 | M ABREU IMOB | 0000125813 |
| 6 | M ABREU IMOB | 0000125597 |
| 7 | M ABREU IMOB | 0000126275 |
| 8 | M ABREU IMOB | 0000126562 |
| 9 | M ABREU IMOB | 0000125518 |
| 10 | M ABREU IMOB | 0000126113 |
| 11 | M ABREU IMOB | 0000126123 |
| 12 | M ABREU IMOB | 0000125591 |
| 13 | M ABREU IMOB | 0000126699 |
| 14 | M ABREU IMOB | 0000125828 |
| 15 | M ABREU IMOB | 0000126350 |
| 16 | M ABREU IMOB | 0000125710 |
| 17 | M ABREU IMOB | 0000125885 |
| 18 | M ABREU IMOB | 0000126540 |
| 19 | M ABREU IMOB | 0000125864 |
| 20 | M ABREU IMOB | 0000126012 |
| 21 | M ABREU IMOB | 0000126189 |
| 22 | M ABREU IMOB | 0000125796 |
| 23 | M ABREU IMOB | 0000125807 |



| | | |
|----|--------------------------|------------|
| 24 | M ABREU IMOB | 0000126341 |
| 25 | M ABREU IMOB | 0000126334 |
| 26 | M ABREU IMOB | 0000125712 |
| 27 | M ABREU IMOB | 0000125961 |
| 28 | M ABREU IMOB | 0000126257 |
| 29 | M ABREU IMOB | 0000125726 |
| 30 | M ABREU IMOB | 0000126300 |
| 31 | M ABREU IMOB | 0000125825 |
| 32 | M ABREU IMOB | 0000125711 |
| 33 | M ABREU IMOB | 0000126037 |
| 34 | M ABREU IMOB | 0000125920 |
| 35 | M ABREU IMOB | 0000125793 |
| 36 | M ABREU IMOB | 0000126092 |
| 37 | M ABREU IMOB | 0000125780 |
| 38 | M ABREU IMOB | 0000125827 |
| 39 | M ABREU IMOB | 0000126082 |
| 40 | M ABREU IMOB | 0000125702 |
| 41 | M ABREU IMOB | 0000125500 |
| 42 | M ABREU IMOB | 0000126276 |
| 43 | M ABREU IMOB | 0000125603 |
| 44 | M ABREU IMOB | 0000125954 |
| 45 | M ABREU IMOB | 0000125988 |
| 46 | M ABREU IMOB | 0000126345 |
| 47 | M ABREU IMOB | 0000125796 |
| 48 | M ABREU IMOB | 0000125884 |
| 49 | M ABREU IMOB | 0000126398 |
| 50 | M ABREU IMOB | 0000126265 |
| 51 | M ABREU IMOB | 0000125472 |
| 52 | M ABREU IMOB | 0000125779 |
| 53 | M ABREU IMOB | 0000126326 |
| 54 | M ABREU IMOB | 0000125589 |
| 55 | M ABREU IMOB | 0000125465 |
| 56 | M ABREU IMOB | 0000125704 |
| 57 | M ABREU IMOB | 0000125860 |
| 58 | M ABREU IMOB | 0000126351 |
| 59 | M ABREU IMOB | 0000125995 |
| 60 | M ABREU IMOB | 0000126270 |
| 61 | M ABREU IMOB | 0000126212 |
| 62 | M ABREU IMOB | 0000125963 |
| 63 | M ABREU IMOB | 0000126327 |
| 64 | M ABREU IMOB | 0000125996 |
| 65 | M ABREU IMOB | 0000126296 |
| 66 | M ABREU IMOB | 0000126480 |
| 67 | M ABREU IMOB | 0000125790 |
| 68 | M ABREU IMOB | 0000126683 |
| 69 | M ABREU IMOB | 0000126379 |
| 70 | M ABREU IMOB | 0000125942 |
| 71 | M ABREU IMOB | 0000125946 |
| 72 | M ABREU IMOB | 0000125776 |
| 73 | M ABREU IMOB | 0000125485 |
| 74 | M ABREU IMOB | 0000126059 |
| 75 | M ABREU IMOB | 0000125744 |
| 76 | M ABREU IMOB | 0000126675 |
| 77 | M ABREU IMOB | 0000125507 |
| 78 | M ABREU IMOB | 0000125912 |
| 79 | M ABREU IMOB | 0000126269 |
| 80 | M ABREU IMOB | 0000125960 |
| 81 | M ABREU IMOB | 0000125793 |
| 82 | M ABREU IMOB | 0000126709 |
| 83 | M ABREU IMOB | 0000125628 |
| 84 | M ABREU IMOB | 0000125834 |
| 85 | M ABREU IMOB | 0000126270 |
| 86 | M ABREU IMOB | 0000126055 |
| 87 | M ABREU IMOB | 0000125994 |
| 88 | M ABREU IMOB | 0000126285 |
| 89 | M ABREU IMOBILIARIA LTDA | 0000138913 |
| 90 | M ABREU IMOBILIARIA LTDA | 0000130692 |
| 91 | M ABREU IMOBILIARIA LTDA | 0000138689 |

| | | |
|-----|--------------------------|------------|
| 92 | M ABREU IMOBILIARIA LTDA | 0000155359 |
| 93 | M ABREU IMOBILIARIA LTDA | 0000136538 |
| 94 | M ABREU IMOBILIARIA LTDA | 0000136583 |
| 95 | M ABREU IMOBILIARIA LTDA | 0000136518 |
| 96 | M ABREU IMOBILIARIA LTDA | 0000136498 |
| 97 | M ABREU IMOBILIARIA LTDA | 0000136422 |
| 98 | M ABREU IMOBILIARIA LTDA | 0000136616 |
| 99 | M ABREU IMOBILIARIA LTDA | 0000132420 |
| 100 | M ABREU IMOBILIARIA LTDA | 0000138891 |
| 101 | M ABREU IMOBILIARIA LTDA | 0000136554 |
| 102 | M ABREU IMOBILIARIA LTDA | 0000136471 |
| 103 | M ABREU IMOBILIARIA LTDA | 0000136610 |
| 104 | M ABREU IMOBILIARIA LTDA | 0000136464 |
| 105 | M ABREU IMOBILIARIA LTDA | 0000136528 |
| 106 | M ABREU IMOBILIARIA LTDA | 0000140661 |
| 107 | M ABREU IMOBILIARIA LTDA | 0000136461 |
| 108 | M ABREU IMOBILIARIA LTDA | 0000155071 |
| 109 | M ABREU IMOBILIARIA LTDA | 0000138732 |
| 110 | M ABREU IMOBILIARIA LTDA | 0000140660 |
| 111 | M ABREU IMOBILIARIA LTDA | 0000138620 |
| 112 | M ABREU IMOBILIARIA LTDA | 0000136503 |
| 113 | M ABREU IMOBILIARIA LTDA | 0000136472 |
| 114 | M ABREU IMOBILIARIA LTDA | 0000155347 |
| 115 | M ABREU IMOBILIARIA LTDA | 0000132312 |
| 116 | M.ABREU IMOB.LTDA | 0000136535 |
| 117 | M.ABREU IMOB.LTDA | 0000138916 |

Carlos Roberto dos Santos Junior
Secretário Municipal de Fazenda

Edital nº 047/2025 DIRCOBA

Ficam intimados os contribuintes abaixo relacionados, para no prazo de 05 (cinco) dias corridos da publicação deste edital, a comparecerem a Secretária Municipal de Fazenda, localizada à Rua 13 de maio, nº. 129, Centro, desta cidade, a fim de regularizar o pagamento de débito inscrito em dívida ativa, sob pena de serem adotadas as providências para protestos, bem como execução fiscal.

| Nº | CONTRIBUINTE | INSCR. IMOB, INSCR. MUNIC, OU CÓD. CONTR. |
|----|----------------------------|---|
| 1 | AVANTE CAMPOS IMOVEIS LTDA | 0000117241 |
| 2 | AVANTE CAMPOS IMOVEIS LTDA | 0000116457 |
| 3 | AVANTE CAMPOS IMOVEIS LTDA | 0000116575 |
| 4 | AVANTE CAMPOS IMOVEIS LTDA | 0000117306 |
| 5 | AVANTE CAMPOS IMOVEIS LTDA | 0000116533 |
| 6 | AVANTE CAMPOS IMOVEIS LTDA | 0000117252 |
| 7 | AVANTE CAMPOS IMOVEIS LTDA | 0000118194 |
| 8 | AVANTE CAMPOS IMOVEIS LTDA | 0000118153 |
| 9 | AVANTE CAMPOS IMOVEIS LTDA | 0000118180 |
| 10 | AVANTE CAMPOS IMOVEIS LTDA | 0000118177 |
| 11 | AVANTE CAMPOS IMOVEIS LTDA | 0000118220 |
| 12 | AVANTE CAMPOS IMOVEIS LTDA | 0000116474 |
| 13 | AVANTE CAMPOS IMOVEIS LTDA | 0000116557 |
| 14 | AVANTE CAMPOS IMOVEIS LTDA | 0000116558 |
| 15 | AVANTE CAMPOS IMOVEIS LTDA | 0000118223 |
| 16 | AVANTE CAMPOS IMOVEIS LTDA | 0000116464 |
| 17 | AVANTE CAMPOS IMOVEIS LTDA | 0000116483 |
| 18 | AVANTE CAMPOS IMOVEIS LTDA | 0000118147 |
| 19 | AVANTE CAMPOS IMOVEIS LTDA | 0000116536 |
| 20 | AVANTE CAMPOS IMOVEIS LTDA | 0000116548 |
| 21 | AVANTE CAMPOS IMOVEIS LTDA | 0000116546 |
| 22 | AVANTE CAMPOS IMOVEIS LTDA | 0000116576 |
| 23 | AVANTE CAMPOS IMOVEIS LTDA | 0000116572 |
| 24 | AVANTE CAMPOS IMOVEIS LTDA | 0000116547 |
| 25 | AVANTE CAMPOS IMOVEIS LTDA | 0000116507 |
| 26 | AVANTE CAMPOS IMOVEIS LTDA | 0000117265 |
| 27 | AVANTE CAMPOS IMOVEIS LTDA | 0000118266 |
| 28 | AVANTE CAMPOS IMOVEIS LTDA | 0000118224 |
| 29 | AVANTE CAMPOS IMOVEIS LTDA | 0000117374 |
| 30 | AVANTE CAMPOS IMOVEIS LTDA | 0000117231 |
| 31 | AVANTE CAMPOS IMOVEIS LTDA | 0000117301 |
| 32 | AVANTE CAMPOS IMOVEIS LTDA | 0000118159 |

| | | |
|----|--|------------|
| 33 | VEIGAS EMPREENDIMENTOS IMOBILIARIOS LTDA- ME | 0000133522 |
| 34 | VEIGAS EMPREENDIMENTOS IMOBILIARIOS LTDA- ME | 0000155806 |
| 35 | VEIGAS EMPREENDIMENTOS IMOBILIARIOS LTDA- ME | 0000140615 |
| 36 | VEIGAS EMPREENDIMENTOS IMOBILIARIOS LTDA- ME | 0000149830 |
| 37 | VEIGAS EMPREENDIMENTOS IMOBILIARIOS LTDA- ME | 0000155804 |
| 38 | VEIGAS EMPREENDIMENTOS IMOBILIARIOS LTDA- ME | 0000149923 |
| 39 | VEIGAS EMPREENDIMENTOS IMOBILIARIOS LTDA- ME | 0000135013 |
| 40 | VEIGAS EMPREENDIMENTOS IMOBILIARIOS LTDA- ME | 0000134987 |
| 41 | VEIGAS EMPREENDIMENTOS IMOBILIARIOS LTDA- ME | 0000151074 |
| 42 | VEIGAS EMPREENDIMENTOS IMOBILIARIOS LTDA- ME | 0000133395 |
| 43 | VEIGAS EMPREENDIMENTOS IMOBILIARIOS LTDA- ME | 0000140597 |
| 44 | VEIGAS EMPREENDIMENTOS IMOBILIARIOS LTDA- ME | 0000156634 |
| 45 | VEIGAS EMPREENDIMENTOS IMOBILIARIOS LTDA- ME | 0000134912 |
| 46 | VEIGAS EMPREENDIMENTOS IMOBILIARIOS LTDA- ME | 0000134963 |
| 47 | VEIGAS EMPREENDIMENTOS IMOBILIARIOS LTDA- ME | 0000135023 |
| 48 | VEIGAS EMPREENDIMENTOS IMOBILIARIOS LTDA- ME | 0000134979 |
| 49 | VEIGAS EMPREENDIMENTOS IMOBILIARIOS LTDA- ME | 0000134952 |
| 50 | VEIGAS EMPREENDIMENTOS IMOBILIARIOS LTDA- ME | 0000134957 |
| 51 | VEIGAS EMPREENDIMENTOS IMOBILIARIOS LTDA- ME | 0000134927 |
| 52 | VEIGAS EMPREENDIMENTOS IMOBILIARIOS LTDA- ME | 0000134921 |
| 53 | VEIGAS EMPREENDIMENTOS IMOBILIARIOS LTDA- ME | 0000135015 |
| 54 | VEIGAS EMPREENDIMENTOS IMOBILIARIOS LTDA- ME | 0000134958 |
| 55 | VEIGAS EMPREENDIMENTOS IMOBILIARIOS LTDA- ME | 0000134923 |
| 56 | VEIGAS EMPREENDIMENTOS IMOBILIARIOS LTDA- ME | 0000133380 |
| 57 | VEIGAS EMPREENDIMENTOS IMOBILIARIOS LTDA- ME | 0000140476 |
| 58 | VEIGAS EMPREENDIMENTOS IMOBILIARIOS LTDA- ME | 0000135000 |
| 59 | VEIGAS EMPREENDIMENTOS IMOBILIARIOS LTDA- ME | 0000134955 |
| 60 | VEIGAS EMPREENDIMENTOS IMOBILIARIOS LTDA- ME | 0000118785 |
| 61 | VEIGAS EMPREENDIMENTOS IMOBILIARIOS LTDA- ME | 0000133377 |
| 62 | VEIGAS EMPREENDIMENTOS IMOBILIARIOS LTDA- ME | 0000159335 |
| 63 | VEIGAS EMPREENDIMENTOS IMOBILIARIOS LTDA- ME | 0000155800 |
| 64 | VEIGAS EMPREENDIMENTOS IMOBILIARIOS LTDA- ME | 0000135089 |
| 65 | VEIGAS EMPREENDIMENTOS IMOBILIARIOS LTDA- ME | 0000135026 |
| 66 | VEIGAS EMPREENDIMENTOS IMOBILIARIOS LTDA- ME | 0000135002 |
| 67 | VEIGAS EMPREENDIMENTOS IMOBILIARIOS LTDA- ME | 0000135096 |
| 68 | VEIGAS EMPREENDIMENTOS IMOBILIARIOS LTDA- ME | 0000133536 |
| 69 | VEIGAS EMPREENDIMENTOS IMOBILIARIOS LTDA- ME | 0000134917 |
| 70 | VEIGAS EMPREENDIMENTOS IMOBILIARIOS LTDA- ME | 0000156577 |

Carlos Roberto dos Santos Junior
Secretário Municipal de Fazenda

Edital nº 048/2025 DIRCOBA

Ficam intimados os contribuintes abaixo relacionados, para no prazo de 05 (cinco) dias corridos da publicação deste edital, a comparecerem a Secretaria Municipal de Fazenda, localizada à Rua 13 de maio, nº. 129, Centro, desta cidade, a fim de regularizar o pagamento de débito inscrito em dívida ativa, sob pena de serem adotadas as providências para protestos, bem como execução fiscal.

| Nº | CONTRIBUINTE | INSCR. IMOB, INSCR. MUNIC, OU CÓD. CONTR. |
|----|--|---|
| 1 | ADEGILSA RODRIGUES CUNHA | 0000122250 |
| 2 | ADIMAR GOMES SOARES | 0000033048 |
| 3 | ALCELINO RIBEIRO DA SILVA | 0000047673 |
| 4 | ALCINEIA PEREIRA DA SILVA | 0000142709 |
| 5 | ALUIZIO RIBEIRO DO ROSARIO | 0000035421 |
| 6 | ANDRE LUIS CRESPO | 0000052746 |
| 7 | ANDREIA GOMES CLEMENTE | 0000152446 |
| 8 | ANTONIO ALVES DUTRA E OUTRO | 0000110992 |
| 9 | ANTONIO DA CONCEICAO DA SILVA | 0000007244 |
| 10 | ARIALDO RIBEIRO DE FREITAS | 0000091391 |
| 11 | BENITO GUIMARAES RODRIGUES | 0000196327 |
| 12 | BRUNA GOMES DE JESUS ARAUJO | 0000151055 |
| 13 | CLODOMIR INACIO SIQUEIRA CRESPO | 0000166654 |
| 14 | CONCEICAO GOMES DA SILVA | 0000050912 |
| 15 | CREUZA VIANA SOUZA | 0000123776 |
| 16 | CRISTIANO MACIEL PEDRA | 0000029151 |
| 17 | CRISTINA AUGUSTA ARAUJO SOUZA DOS SANTOS RIBEIRO | 0000098989 |
| 18 | DALTON DA SILVA | 0000016475 |
| 19 | DELSON ALVES ARAUJO | 0000116473 |
| 20 | DILCINEIA MANHAES FERREIRA | 0000118204 |
| 21 | DIVALDO QUEIRO RODRIGUES | 0000057384 |

| | | |
|----|---|------------|
| 22 | DURVAL GOMES | 0000011952 |
| 23 | EDGARD DE AZEVEDO FERREIRA | 0000123698 |
| 24 | EDUARDO GOMES SCIAMARELLA SANT.A | 0000055804 |
| 25 | ELEZANE DE FATIMA PESSANHA DE SOUZA E OUTRO | 0000141503 |
| 26 | ELIAS PINHEIRO PAULA | 0000058323 |
| 27 | FABIO PESSANHA DA SILVA | 0000150557 |
| 28 | FELIPE DA SILVA SIQUEIRA | 0000005693 |
| 29 | FRIGORIFICO GUARUS LTDA | 0000060275 |
| 30 | FRIGORIFICO GUARUS LTDA | 0000060262 |
| 31 | GEIL FREITAS NOGUEIRA | 0000091365 |
| 32 | GENESSI PEREIRA DOS SANTOS | 0000100408 |
| 33 | GENILSON MACHADO | 0000020622 |
| 34 | HILDA DUARTE RANGEL | 0000059666 |
| 35 | INES LIMA DE SOUZA | 0000059726 |
| 36 | IRALDO FERNANDES DE CARVALHO | 0000037616 |
| 37 | ITALO PESSANHA AZEVEDO | 0000058330 |
| 38 | J. F. SANTANA | 0000091384 |
| 39 | J. F. SANTANA | 0000091374 |
| 40 | J. F. SANTANA | 0000091386 |
| 41 | J. F. SANTANA | 0000091375 |
| 42 | JOAO CARLOS AZEREDO DA SILVA | 0000157399 |
| 43 | JOAO CORREA DA SILVA E OLGA MARIA SEVERINO | 0000134577 |
| 45 | JOAO FERREIRA NETO | 0000108413 |
| 46 | JOAO JOSE DE SOUZA SANTOS | 0000060807 |
| 47 | JOCELIA OLIVEIRA FURTUNATO | 0000137275 |
| 48 | JOCILENIO REIS E OUTRA | 0000152407 |
| 49 | JOCINEIA DOS SANTOS SILVA | 0000157468 |
| 50 | JOELMA ELEOTERIO LIMA | 0000003548 |
| 51 | JORGE ROSARIO SILVANO | 0000159448 |
| 52 | JOSE ANTONIO NUNES DE ABREU | 0000132857 |
| 53 | JOSE CARLOS DA SILVA COUTINHO | 0000040478 |
| 54 | JOSE CUNHA FILHO E S/M | 0000042737 |
| 55 | JOSE FERNANDO FERREIRA PEIXOTO | 0000000313 |
| 56 | JOZEMILTO CRUZ CORREA | 0000040776 |
| 57 | JULIO AMERICO BARRETO | 0000100411 |
| 58 | LEILZA DA SILVA AZEREDO | 0000127259 |
| 59 | LUCAS PEDRA FERREIRA DE VASCONCELOS RANGEL | 0000171025 |
| 60 | LUCIANO RANGEL DE SOUSA | 0000154118 |
| 61 | LUCIO GOMES FREITAS | 0000135103 |
| 62 | LUIZ FERNANDO MACHADO MACIEL | 0000155184 |
| 63 | LUIZ MAURICIO DE AZEVEDO | 0000091357 |
| 64 | MANOEL GOMES RIBEIRO | 0000137920 |
| 65 | MANOEL VIEIRA DA SILVA | 0000075888 |
| 66 | MARCUS VINICIO CARDOSO DA COSTA | 0000060124 |
| 67 | MARIA DE LOURDES ALVES | 0000015779 |
| 68 | MARIA DE LOURDES RODRIGUES E OUTROS | 0000139793 |
| 69 | MARIA FRANCISCA BARRETO GOMES RANGEL | 0000115143 |
| 70 | MARIA JOSE FERREIRA | 0000143071 |
| 71 | MARINEZ ZACARIAS PESSANHA GOMES | 0000013164 |
| 72 | MAURICIO DE OLIVEIRA RANGEL E OUTRO | 0000092838 |
| 73 | NARCISIO DE BARROS GOMES | 0000158552 |
| 74 | NILSA DA SILVA BARROS | 0000003305 |
| 75 | NORMA LUCIA HERMENEGILDO DE ANDRADE | 0000148897 |
| 76 | PAULO CESAR FALCAO DA MOTA | 0000105730 |
| 77 | PAULO DE T. DIAS DE ALMEIDA E OUTRO | 0000157586 |
| 78 | RAWLISON DA SILVA SANTANA | 0000136868 |
| 79 | REGINA MARIA DE SOUZA HENRIQUE | 0000121576 |
| 80 | RICARDO RIBEIRO ALVES E OUTRO | 0000136541 |
| 81 | RODRIGO RISSO CAMPOS | 0000137722 |
| 82 | RONALDO NUNES MOREIRA | 36835 |
| 83 | RUTH SILVA DA LUZ | 0000149880 |
| 84 | SAMIA RIBEIRO COUTINHO | 0000031105 |
| 85 | SERGIO RIBEIRO DA MOTA | 0000165371 |
| 86 | SYMONE BARRETO LIRIA FREITAS NOGUEIRA | 0000002485 |
| 87 | USINA SÃO JOAO B. LYSANDRO S/A | 0000099982 |
| 88 | WALDEMAR PEREIRA BATISTA | 0000137563 |
| 89 | WALMIR SALES DO NASCIMENTO | 0000118502 |
| 90 | WELBER AZEVEDO DA SILVA | 0000135634 |
| 91 | WILSON GERALDO BATISTA E OUTROS | 0000029052 |

Carlos Roberto dos Santos Junior
Secretário Municipal de Fazenda

Sec. Mun. de Agricultura, Pecuária e Infraestrutura Rural

Campos dos Goytacazes/RJ, 01 de dezembro de 2025.

PORTARIA Nº 005 DE 2025

O Secretário Municipal de Agricultura, Pecuária e Infraestrutura Rural, Sr. Almy Junior Cordeiro de Carvalho, no uso de suas atribuições legais e nos termos do Decreto 304/2013, que institui normas sobre a gestão de contratos no âmbito da Administração Direta e Indireta do Município de Campos dos Goytacazes, designa os servidores abaixo relacionados e qualificados como GESTOR o primeiro, e FISCAL o segundo, do contrato decorrente da **Licitação do Convênio Ministério da Agricultura e Pecuária(MAPA) nº 945520/2023**, vinculado ao Pregão Eletrônico nº 005/2024, referente à aquisição de máquinas e equipamentos.

GESTOR: Tatiane Viana Amaral – Chefe de Gabinete - Mat. 41.490
FISCAL: Robson Correa Vieira – Técnico em Agropecuária – Mat. 13.798

PROCESSO Nº: 2024.203.000007-6-PR
CONTRATO: Número: 0145/2025, empresa: Pianna Comércio Importação e Exportação Ltda. CNPJ: 39.621.867/0018-48
DATA DA ASSINATURA DO CONTRATO: 25/11/2025

Artigo 1º. Esta Portaria entra em vigor na data de sua publicação, com efeitos administrativos a partir de 25 de novembro de 2025.

Artigo 2º. Publique-se, dê-se ciência e cumpra-se.

Almy Junior Cordeiro de Carvalho
Secretário M. de Agricultura, Pecuária e Infraestrutura Rural.
Mat. 42.732

Campos dos Goytacazes/RJ, 01 de dezembro de 2025.

PORTARIA Nº 006 DE 2025

O Secretário Municipal de Agricultura, Pecuária e Infraestrutura Rural, Sr. Almy Junior Cordeiro de Carvalho, no uso de suas atribuições legais e nos termos do Decreto 304/2013, que institui normas sobre a gestão de contratos no âmbito da Administração Direta e Indireta do Município de Campos dos Goytacazes, designa os servidores abaixo relacionados e qualificados como GESTOR o primeiro, e FISCAL o segundo, do contrato decorrente da **Licitação do Convênio Ministério da Agricultura e Pecuária(MAPA) nº 945520/2023**, vinculado ao Pregão Eletrônico nº 005/2024, referente à aquisição de máquinas e equipamentos.

GESTOR: Tatiane Viana Amaral – Chefe de Gabinete - Mat. 41.490
FISCAL: Robson Correa Vieira – Técnico em Agropecuária – Mat. 13.798

PROCESSO Nº: 2024.203.000007-6-PR
CONTRATO: Número: 0144/2025, empresa: Brasif S/A Exportação Importação CNPJ: 52.226.073/0001-08
DATA DA ASSINATURA DO CONTRATO: 25/11/2025

Artigo 1º. Esta Portaria entra em vigor na data de sua publicação, com efeitos administrativos a partir de 25 de novembro de 2025.

Artigo 2º. Publique-se, dê-se ciência e cumpra-se.

Almy Junior Cordeiro de Carvalho
Secretário M. de Agricultura, Pecuária e Infraestrutura Rural.
Mat. 42.732

Fundação Municipal de Saúde - FMS

PORTARIA GP/ FMS Nº 067/2025

O Presidente da **FUNDAÇÃO MUNICIPAL DE SAÚDE, Arthur Borges Martins de Souza**, portador da matrícula funcional nº 28.634, no uso de suas atribuições legais,

CONSIDERANDO os termos do art. 7º, da Lei Federal nº 14.133/2021;

CONSIDERANDO o Decreto Municipal nº 039/2023;

CONSIDERANDO a Instrução Normativa SEMAC/PMCG nº 01/2025.
Resolve:

Art. 1º – Designar servidores para, em observância à legislação vigente, atuarem como gestor e fiscal do contrato, nos seguintes termos:
Processo nº 2024.099.000127-9-PR
Contrato nº 0233/2025
Objeto: Aquisição de fórmulas infantis e suplementos, objetivando atender as demandas oriundas da Fundação Municipal de Saúde - Hospital Ferreira Machado (HFM), Hospital Geral de Guarus (HGG) e Unidades Pré-hospitalares.

Contratada:
REPROMED COMÉRCIO E REPRESENTAÇÕES DE MATERIAL HOSPITALAR LTDA.
CNPJ nº - 36.280.113/0001-35
Vigência do contrato: 22/10/2025 à 21/12/2025

Gestor do contrato: Andréa Moreira Araújo, Matrícula nº: 33.899
Gestor do contrato suplente: Daniele Magalhães Ribeiro, Matrícula nº: 27.148
Fiscal do contrato: Rodrigo Primo de Souza, Matrícula nº: 26.418
Fiscal do contrato: Ingrid Bazílio Ribeiro, Matrícula nº 27.593
Fiscal do contrato suplente: Natanael de Souza Rosa, Matrícula nº 43.336

Art. 2º - Caberá ao gestor do contrato e, nos seus afastamentos e impedimentos legais, ao seu substituto, em especial:

I - coordenar as atividades relacionadas à fiscalização técnica e administrativa, de que dispõe o art. 19 do Decreto Municipal nº 039/2023;

II - emitir decisão sobre todas as solicitações e reclamações relacionadas à execução do contrato, no prazo de até 01 (um) mês, contado da instrução do requerimento, ressalvados os requerimentos manifestamente impertinentes, meramente protelatórios ou de nenhum interesse para a boa execução do contrato;

III - acompanhar os registros realizados pelo fiscal do contrato ou de terceiros contratados, de todas as ocorrências relacionadas à execução do contrato e as medidas adotadas, informando, se for o caso, à autoridade superior aquelas que ultrapassarem a sua competência;

IV - acompanhar a manutenção das condições de habilitação da contratada, para efeito de empenho de despesa e pagamento, devendo anotar no relatório de riscos eventuais problemas que obstem o fluxo normal da liquidação e pagamento da despesa;

V - manter atualizado o processo de acompanhamento e fiscalização do contrato contendo todos os registros formais da execução no Histórico de Gerenciamento do Contrato, a exemplo da ordem de serviço, do registro de ocorrências, das alterações e das prorrogações contratuais, elaborando relatório com vistas à necessidade ou não de eventuais adequações ao contrato para que atenda a finalidade da Administração;

VI - coordenar os atos preparatórios à instrução processual e ao envio da documentação pertinente ao setor de contratos para formalização dos procedimentos de que dispõe o inciso I do art. 19 do Decreto Municipal nº 039/2023;

VII - estabelecer prazo razoável para comunicar à autoridade competente o término dos contratos, em caso de nova contratação ou prorrogação, visando à solução de continuidade; e

VIII - constituir relatório final, de que trata a alínea "d", do inciso VI, do § 3º, do art. 174 da Lei Federal nº 14.133/2021, com as informações obtidas durante a execução do contrato, como forma de aprimoramento das atividades da Administração.

Art. 3º - Cabe ao fiscal do contrato e, nos seus afastamentos e impedimentos legais, ao substituto, em especial:

I - prestar apoio técnico e operacional ao gestor do contrato, subsidiando-o de informações pertinentes às suas competências;

II - anotar no Histórico de Gerenciamento do Contrato todas as ocorrências relacionadas à execução do contrato, determinando o que for necessário para a regularização das faltas ou dos defeitos observados;

III - emitir notificações para a correção de rotinas ou de qualquer inexistência ou irregularidade constatada em desacordo com a execução do contrato, determinando prazo para a correção;

IV - informar ao gestor do contrato, em tempo hábil, a situação que demandar decisão ou adoção de medidas que ultrapassem sua competência, para que adote as medidas necessárias e saneadoras, se for o caso;

V - comunicar imediatamente ao gestor do contrato quaisquer ocorrências que possam inviabilizar a execução do contrato nas datas aprazadas;

VI - fiscalizar a execução do contrato, para que sejam cumpridas todas as condições estabelecidas na avença, de modo a assegurar os melhores resultados para a Administração, conferindo as notas fiscais e as documentações exigidas para o pagamento, e após o ateste, encaminhar ao gestor de contrato, para ratificação;

VII - comunicar ao gestor do contrato, no prazo estabelecido nos termos do inciso VII, do art. 20, do Decreto Municipal nº 039/2023, o término do contrato sob sua responsabilidade, no caso de nova contratação ou prorrogação;

VIII - verificar a manutenção das condições de habilitação da contratada;

IX - aferir o cumprimento da reserva de cargos prevista em lei para pessoa com deficiência, para reabilitado da Previdência Social ou para aprendiz, bem como as reservas de cargos previstas em outras normas específicas; e

X - examinar a regularidade no recolhimento das contribuições fiscal, trabalhista e previdenciária, quando for o caso, observando as regras expedidas pelo Município de Campos dos Goytacazes.

Art. 4º – São solidariamente responsáveis, junto ao ordenador de despesas, os servidores aos quais for delegada a gerência, o acompanhamento, a fiscalização, a medição, o recebimento do objeto contratual, ou outro ato que importe em atuação efetiva na execução do contrato.

Art. 5º - Esta Portaria entra em vigor na data de sua publicação, retroagindo seus efeitos à data de assinatura do contrato acima especificado.

Campos dos Goytacazes, 18 de novembro de 2025.

Arthur Borges Martins de Souza
Presidente da Fundação Municipal de Saúde

PORTARIA GP/ FMS Nº 068/2025

O Presidente da **FUNDAÇÃO MUNICIPAL DE SAÚDE, Arthur Borges Martins de Souza**, portador da matrícula funcional nº 28.634, no uso de suas atribuições legais,

CONSIDERANDO os termos do art. 7º, da Lei Federal nº 14.133/2021;

CONSIDERANDO o Decreto Municipal nº 039/2023;

CONSIDERANDO a Instrução Normativa SEMAC/PMCG nº 01/2025.

Resolve:

Art. 1º – Designar servidores para, em observância à legislação vigente, atuarem como gestor e fiscal do contrato, nos seguintes termos:

Processo nº 2024.099.000127-9-PR
Contrato nº 0234/2025

Objeto: Aquisição de fórmulas infantis e suplementos, objetivando atender as demandas oriundas da Fundação Municipal de Saúde - Hospital Ferreira Machado (HFM), Hospital Geral de Guarus (HGG) e Unidades Pré-hospitalares.

Contratada:
REPROMED COMÉRCIO E REPRESENTAÇÕES DE MATERIAL HOSPITALAR LTDA.
CNPJ nº - 36.280.113/0001-35
Vigência do contrato: 22/10/2025 à 21/12/2025

Gestor do contrato: Andréa Moreira Araújo, Matrícula nº: 33.899
Gestor do contrato suplente: Daniele Magalhães Ribeiro, Matrícula nº: 27.148
Fiscal do contrato: Rodrigo Primo de Souza, Matrícula nº: 26.418
Fiscal do contrato: Ingrid Bazílio Ribeiro, Matrícula nº 27.593
Fiscal do contrato suplente: Natanael de Souza Rosa, Matrícula nº 43.336

Art. 2º - Caberá ao gestor do contrato e, nos seus afastamentos e impedimentos legais, ao seu substituto, em especial:

I - coordenar as atividades relacionadas à fiscalização técnica e administrativa, de que dispõe o art. 19 do Decreto Municipal nº 039/2023;

II - emitir decisão sobre todas as solicitações e reclamações relacionadas à execução do contrato, no prazo de até 01 (um) mês, contado da instrução do requerimento, ressalvados os requerimentos manifestamente impertinentes, meramente protelatórios ou de nenhum interesse para a boa execução do contrato;

III - acompanhar os registros realizados pelo fiscal do contrato ou de terceiros contratados, de todas as ocorrências relacionadas à execução do contrato e as medidas adotadas, informando, se for o caso, à autoridade superior aquelas que ultrapassarem a sua competência;

IV - acompanhar a manutenção das condições de habilitação da contratada, para efeito de empenho de despesa e pagamento, devendo anotar no relatório de riscos eventuais problemas que obstem o fluxo normal da liquidação e pagamento da despesa;

V - manter atualizado o processo de acompanhamento e fiscalização do contrato contendo todos os registros formais da execução no Histórico de Gerenciamento do Contrato, a exemplo da ordem de serviço, do registro de ocorrências, das alterações e das prorrogações contratuais, elaborando relatório com vistas à necessidade ou não de eventuais adequações ao contrato para que atenda a finalidade da Administração;

VI - coordenar os atos preparatórios à instrução processual e ao envio da documentação pertinente ao setor de contratos para formalização dos procedimentos de que dispõe o inciso I do art. 19 do Decreto Municipal nº 039/2023;

VII - estabelecer prazo razoável para comunicar à autoridade competente o término dos contratos, em caso de nova contratação ou prorrogação, visando à solução de continuidade; e

VIII - constituir relatório final, de que trata a alínea "d", do inciso VI, do § 3º, do art. 174 da Lei Federal nº 14.133/2021, com as informações obtidas durante a execução do contrato, como forma de aprimoramento das atividades da Administração.

Art. 3º - Cabe ao fiscal do contrato e, nos seus afastamentos e impedimentos legais, ao substituto, em especial:

I - prestar apoio técnico e operacional ao gestor do contrato, subsidiando-o de informações pertinentes às suas competências;

II - anotar no Histórico de Gerenciamento do Contrato todas as ocorrências relacionadas à execução do contrato, determinando o que for necessário para a regularização das faltas ou dos defeitos observados;

III - emitir notificações para a correção de rotinas ou de qualquer inexatidão ou irregularidade constatada em desacordo com a execução do contrato, determinando prazo para a correção;

IV - informar ao gestor do contrato, em tempo hábil, a situação que demandar decisão ou adoção de medidas que ultrapassem sua competência, para que adote as medidas necessárias e saneadoras, se for o caso;

V - comunicar imediatamente ao gestor do contrato quaisquer ocorrências que possam inviabilizar a execução do contrato nas datas aprazadas;

VI - fiscalizar a execução do contrato, para que sejam cumpridas todas as condições estabelecidas na avença, de modo a assegurar os melhores resultados para a Administração, conferindo as notas fiscais e as documentações exigidas para o pagamento, e após o ateste, encaminhar ao gestor de contrato, para ratificação;

VII - comunicar ao gestor do contrato, no prazo estabelecido nos termos no inciso VII, do art. 20, do Decreto Municipal nº 039/2023, o término do contrato sob sua responsabilidade, no caso de nova contratação ou prorrogação;

VIII - verificar a manutenção das condições de habilitação da contratada;

IX - aferir o cumprimento da reserva de cargos prevista em lei para pessoa com deficiência, para reabilitado da Previdência Social ou para aprendiz, bem como as reservas de cargos previstas em outras normas específicas; e

X - examinar a regularidade no recolhimento das contribuições fiscal, trabalhista e previdenciária, quando for o caso, observando as regras expedidas pelo Município de Campos dos Goytacazes.

Art. 4º - São solidariamente responsáveis, junto ao ordenador de despesas, os servidores aos quais for delegada a gerência, o acompanhamento, a fiscalização, a medição, o recebimento do objeto contratual, ou outro ato que importe em atuação efetiva na execução do contrato.

Art. 5º - Esta Portaria entra em vigor na data de sua publicação, retroagindo seus efeitos à data de assinatura do contrato acima especificado.

Campos dos Goytacazes, 18 de novembro de 2025.

Arthur Borges Martins de Souza
Presidente da Fundação Municipal de Saúde

PORTARIA GP/ FMS Nº 069/2025

O Presidente da **FUNDAÇÃO MUNICIPAL DE SAÚDE, Arthur Borges Martins de Souza**, portador da matrícula funcional nº 28.634, no uso de suas atribuições legais,

CONSIDERANDO os termos do art. 7º, da Lei Federal nº 14.133/2021;

CONSIDERANDO o Decreto Municipal nº 039/2023;

CONSIDERANDO a Instrução Normativa SEMAC/PMCG nº 01/2025.

Resolve:

Art. 1º - Designar servidores para, em observância à legislação vigente, atuarem como gestor e fiscal do contrato, nos seguintes termos:

Processo nº 2024.099.000127-9-PR

Contrato nº 0235/2025

Objeto: Aquisição de fórmulas infantis e suplementos, objetivando atender as demandas oriundas da Fundação Municipal de Saúde - Hospital Ferreira Machado (HFM), Hospital Geral de Guarus (HGG) e Unidades Pré-hospitalares.

Contratada:

W.M. COMÉRCIO E REPRESENTAÇÕES HOSPITALAR LTDA.

CNPJ nº - 36.078.616/0001-22

Vigência do contrato: 22/10/2025 à 21/12/2025

Gestor do contrato: Andréa Moreira Araújo, Matrícula nº: 33.899

Gestor do contrato suplente: Daniele Magalhães Ribeiro, Matrícula nº: 27.148

Fiscal do contrato: Rodrigo Primo de Souza, Matrícula nº: 26.418

Fiscal do contrato: Ingrid Bazílio Ribeiro, Matrícula nº 27.593

Fiscal do contrato suplente: Natanael de Souza Rosa, Matrícula nº 43.336

Art. 2º - Caberá ao gestor do contrato e, nos seus afastamentos e impedimentos legais, ao seu substituto, em especial:

I - coordenar as atividades relacionadas à fiscalização técnica e administrativa, de que dispõe o art. 19 do Decreto Municipal nº 039/2023;

II - emitir decisão sobre todas as solicitações e reclamações relacionadas à execução do contrato, no prazo de até 01 (um) mês, contado da instrução do requerimento, ressalvados os requerimentos manifestamente impertinentes, meramente protelatórios ou de nenhum interesse para a boa execução do contrato;

III - acompanhar os registros realizados pelo fiscal do contrato ou de terceiros contratados, de todas as ocorrências relacionadas à execução do contrato e as medidas adotadas, informando, se for o caso, à autoridade superior aquelas que ultrapassem a sua competência;

IV - acompanhar a manutenção das condições de habilitação da contratada, para efeito de empenho de despesa e pagamento, devendo anotar no relatório de riscos eventuais problemas que obstem o fluxo normal da liquidação e pagamento da despesa;

V - manter atualizado o processo de acompanhamento e fiscalização do contrato contendo todos os registros formais da execução no Histórico de Gerenciamento do Contrato, a exemplo da ordem de serviço, do registro de ocorrências, das alterações e das prorrogações contratuais, elaborando relatório com vistas à necessidade ou não de eventuais adequações ao contrato para que atenda a finalidade da Administração;

VI - coordenar os atos preparatórios à instrução processual e ao envio da documentação pertinente ao setor de contratos para formalização dos procedimentos de que dispõe o inciso I do art. 19 do Decreto Municipal nº 039/2023;

VII - estabelecer prazo razoável para comunicar à autoridade competente o término dos contratos, em caso de nova contratação ou prorrogação, visando à solução de continuidade; e

VIII - constituir relatório final, de que trata a alínea "d", do inciso VI, do § 3º, do art. 174 da Lei Federal nº 14.133/2021, com as informações obtidas durante a execução do contrato, como forma de aprimoramento das atividades da Administração.

Art. 3º - Cabe ao fiscal do contrato e, nos seus afastamentos e impedimentos legais, ao substituto, em especial:

I - prestar apoio técnico e operacional ao gestor do contrato, subsidiando-o de informações pertinentes às suas competências;

II - anotar no Histórico de Gerenciamento do Contrato todas as ocorrências relacionadas à execução do contrato, determinando o que for necessário para a regularização das faltas ou dos defeitos observados;

III - emitir notificações para a correção de rotinas ou de qualquer inexatidão ou irregularidade constatada em desacordo com a execução do contrato, determinando prazo para a correção;

IV - informar ao gestor do contrato, em tempo hábil, a situação que demandar decisão ou adoção de medidas que ultrapassem sua competência, para que adote as medidas necessárias e saneadoras, se for o caso;

V - comunicar imediatamente ao gestor do contrato quaisquer ocorrências que possam inviabilizar a execução do contrato nas datas aprazadas;

VI - fiscalizar a execução do contrato, para que sejam cumpridas todas as condições estabelecidas na avença, de modo a assegurar os melhores resultados para a Administração, conferindo as notas fiscais e as documentações exigidas para o pagamento, e após o ateste, encaminhar ao gestor de contrato, para ratificação;

VII - comunicar ao gestor do contrato, no prazo estabelecido nos termos no inciso VII, do art. 20, do Decreto Municipal nº 039/2023, o término do contrato sob sua responsabilidade, no caso de nova contratação ou prorrogação;

VIII - verificar a manutenção das condições de habilitação da contratada;

IX - aferir o cumprimento da reserva de cargos prevista em lei para pessoa com deficiência, para reabilitado da Previdência Social ou para aprendiz, bem como as reservas de cargos previstas em outras normas específicas; e

X - examinar a regularidade no recolhimento das contribuições fiscal, trabalhista e previdenciária, quando for o caso, observando as regras expedidas pelo Município de Campos dos Goytacazes.

Art. 4º - São solidariamente responsáveis, junto ao ordenador de despesas, os servidores aos quais for delegada a gerência, o acompanhamento, a fiscalização, a medição, o recebimento do objeto contratual, ou outro ato que importe em atuação efetiva na execução do contrato.

Art. 5º - Esta Portaria entra em vigor na data de sua publicação, retroagindo seus efeitos à data de assinatura do contrato acima especificado.

Campos dos Goytacazes, 18 de novembro de 2025.

Arthur Borges Martins de Souza
Presidente da Fundação Municipal de Saúde

PORTARIA GP/ FMS Nº 070/2025

O Presidente da **FUNDAÇÃO MUNICIPAL DE SAÚDE, Arthur Borges Martins de Souza**, portador da matrícula funcional nº 28.634, no uso de suas atribuições legais,

CONSIDERANDO os termos do art. 7º, da Lei Federal nº 14.133/2021;

CONSIDERANDO o Decreto Municipal nº 039/2023;

CONSIDERANDO a Instrução Normativa SEMAC/PMCG nº 01/2025.

Resolve:

Art. 1º - Designar servidores para, em observância à legislação vigente, atuarem como gestor e fiscal do contrato, nos seguintes termos:

Processo nº 2024.099.000131-2-PR

Contrato nº 0231/2025

Objeto: Aquisição de insumos para o suprimento das impressoras que atendem às necessidades da Fundação Municipal de Saúde.

Contratada:

C.A.M CASTILHOS ME. - CNPJ nº - 07.486.627/0001-43

Vigência do contrato: 22/10/2025 à 21/01/2026

Gestor do contrato: Andréa Moreira Araújo, Matrícula nº: 33.899

Gestor do contrato suplente: Daniele Magalhães Ribeiro, Matrícula nº: 27.148

Fiscal do contrato: Rodrigo Primo de Souza, Matrícula nº: 26.418

Fiscal do contrato: Natanael de Souza Rosa, Matrícula nº 43.336

Fiscal do contrato suplente: Amanda Dutra Fagundes Duarte, Matrícula: 43.325

Art. 2º - Caberá ao gestor do contrato e, nos seus afastamentos e impedimentos legais, ao seu substituto, em especial:

I - coordenar as atividades relacionadas à fiscalização técnica e administrativa, de que dispõe o art. 19 do Decreto Municipal nº 039/2023;

II - emitir decisão sobre todas as solicitações e reclamações relacionadas à execução do contrato, no prazo de até 01 (um) mês, contado da instrução do requerimento, ressalvados os requerimentos manifestamente impertinentes, meramente protelatórios ou de nenhum interesse para a boa execução do contrato;

III - acompanhar os registros realizados pelo fiscal do contrato ou de terceiros contratados, de todas as ocorrências relacionadas à execução do contrato e as medidas adotadas, informando, se for o caso, à autoridade superior aquelas que ultrapassem a sua competência;

IV - acompanhar a manutenção das condições de habilitação da contratada, para efeito de empenho de despesa e pagamento, devendo anotar no relatório de riscos eventuais problemas que obstem o fluxo normal da liquidação e pagamento da despesa;

V - manter atualizado o processo de acompanhamento e fiscalização do contrato contendo todos os registros formais da execução no Histórico de Gerenciamento do Contrato, a exemplo da ordem de serviço, do registro de ocorrências, das alterações e das prorrogações contratuais, elaborando relatório com vistas à necessidade ou não de eventuais adequações ao contrato para que atenda a finalidade da Administração;

VI - coordenar os atos preparatórios à instrução processual e ao envio da documentação pertinente ao setor de contratos para formalização dos procedimentos de que dispõe o inciso I do art. 19 do Decreto Municipal nº 039/2023;

VII - estabelecer prazo razoável para comunicar à autoridade competente o término dos contratos, em caso de nova contratação ou prorrogação, visando à solução de continuidade; e

VIII - constituir relatório final, de que trata a alínea "d", do inciso VI, do § 3º, do art. 174 da Lei Federal nº 14.133/2021, com as informações obtidas durante a execução do contrato, como forma de aprimoramento das atividades da Administração.

Art. 3º - Cabe ao fiscal do contrato e, nos seus afastamentos e impedimentos legais, ao substituto, em especial:

I - prestar apoio técnico e operacional ao gestor do contrato, subsidiando-o de informações pertinentes às suas competências;

II - anotar no Histórico de Gerenciamento do Contrato todas as ocorrências relacionadas à execução do contrato, determinando o que for necessário para a regularização das faltas ou dos defeitos observados;

III - emitir notificações para a correção de rotinas ou de qualquer inexistência ou irregularidade constatada em desacordo com a execução do contrato, determinando prazo para a correção;

IV - informar ao gestor do contrato, em tempo hábil, a situação que demandar decisão ou adoção de medidas que ultrapassem sua competência, para que adote as medidas necessárias e saneadoras, se for o caso;

V - comunicar imediatamente ao gestor do contrato quaisquer ocorrências que possam inviabilizar a execução do contrato nas datas aprazadas;

VI - fiscalizar a execução do contrato, para que sejam cumpridas todas as condições estabelecidas na avença, de modo a assegurar os melhores resultados para a Administração, conferindo as notas fiscais e as documentações exigidas para o pagamento, e após o ateste, encaminhar ao gestor de contrato, para ratificação;

VII - comunicar ao gestor do contrato, no prazo estabelecido nos termos no inciso VII, do art. 20, do Decreto Municipal nº 039/2023, o término do contrato sob sua responsabilidade, no caso de nova contratação ou prorrogação;

VIII - verificar a manutenção das condições de habilitação da contratada;

IX - aferir o cumprimento da reserva de cargos prevista em lei para pessoa com deficiência, para reabilitado da Previdência Social ou para aprendiz, bem como as reservas de cargos previstas em outras normas específicas; e

X - examinar a regularidade no recolhimento das contribuições fiscal, trabalhista e previdenciária, quando for o caso, observando as regras expedidas pelo Município de Campos dos Goytacazes.

Art. 4º - São solidariamente responsáveis, junto ao ordenador de despesas, os servidores aos quais for delegada a gerência, o acompanhamento, a fiscalização, a medição, o recebimento do objeto contratual, ou outro ato que importe em atuação efetiva na execução do contrato.

Art. 5º - Esta Portaria entra em vigor na data de sua publicação, retroagindo seus efeitos à data de assinatura do contrato acima especificado.

Campos dos Goytacazes, 26 de novembro de 2025.

Arthur Borges Martins de Souza
Presidente da Fundação Municipal de Saúde

PORTARIA GP/ FMS Nº 071/2025

O Presidente da **FUNDAÇÃO MUNICIPAL DE SAÚDE, Arthur Borges Martins de Souza**, portador da matrícula funcional nº 28.634, no uso de suas atribuições legais,

CONSIDERANDO os termos do art. 7º, da Lei Federal nº 14.133/2021;

CONSIDERANDO o Decreto Municipal nº 039/2023;

CONSIDERANDO a Instrução Normativa SEMAC/PMCG nº 01/2025.

Resolve:

Art. 1º - Designar servidores para, em observância à legislação vigente, atuar como gestor e fiscal do contrato, nos seguintes termos:

Processo nº 2024.099.000131-2-PR

Contrato nº 0230/2025

Objeto: Aquisição de insumos para o suprimento das impressoras que atendem às necessidades da Fundação Municipal de Saúde.

Contratada:

SC SOLUÇÕES E EMPREENDIMENTOS LTDA.

CNPJ nº - 19.475.521/0001-23

Vigência do contrato: 22/10/2025 à 21/01/2026

Gestor do contrato: Andréa Moreira Araújo, Matrícula nº: 33.899

Gestor do contrato suplente: Daniele Magalhães Ribeiro, Matrícula nº: 27.148

Fiscal do contrato: Rodrigo Primo de Souza, Matrícula nº: 26.418

Fiscal do contrato: Natanael de Souza Rosa, Matrícula nº 43.336

Fiscal do contrato suplente: Amanda Dutra Fagundes Duarte, Matrícula: 43.325

Art. 2º - Caberá ao gestor do contrato e, nos seus afastamentos e impedimentos legais, ao seu substituto, em especial:

I - coordenar as atividades relacionadas à fiscalização técnica e administrativa, de que dispõe o art. 19 do Decreto Municipal nº 039/2023;

II - emitir decisão sobre todas as solicitações e reclamações relacionadas à execução do contrato, no prazo de até 01 (um) mês, contado da instrução do requerimento, ressalvados os requerimentos manifestamente impertinentes, meramente protelatórios ou de nenhum interesse para a boa execução do contrato;

III - acompanhar os registros realizados pelo fiscal do contrato ou de terceiros contratados, de todas as ocorrências relacionadas à execução do contrato e as medidas adotadas, informando, se for o caso, à autoridade superior aquelas que ultrapassem a sua competência;

IV - acompanhar a manutenção das condições de habilitação da contratada, para efeito de empenho de despesa e pagamento, devendo anotar no relatório de riscos eventuais problemas que obstem o fluxo normal da liquidação e pagamento da despesa;

V - manter atualizado o processo de acompanhamento e fiscalização do contrato contendo todos os registros formais da execução no Histórico de Gerenciamento do Contrato, a exemplo da ordem de serviço, do registro de ocorrências, das alterações e das prorrogações contratuais, elaborando relatório com vistas à necessidade ou não de eventuais adequações ao contrato para que atenda a finalidade da Administração;

VI - coordenar os atos preparatórios à instrução processual e ao envio da documentação pertinente ao setor de contratos para formalização dos procedimentos de que dispõe o inciso I do art. 19 do Decreto Municipal nº 039/2023;

VII - estabelecer prazo razoável para comunicar à autoridade competente o término dos contratos, em caso de nova contratação ou prorrogação, visando à solução de continuidade; e

VIII - constituir relatório final, de que trata a alínea "d", do inciso VI, do § 3º, do art. 174 da Lei Federal nº 14.133/2021, com as informações obtidas durante a execução do contrato, como forma de aprimoramento das atividades da Administração.

Art. 3º - Cabe ao fiscal do contrato e, nos seus afastamentos e impedimentos legais, ao substituto, em especial:

I - prestar apoio técnico e operacional ao gestor do contrato, subsidiando-o de informações pertinentes às suas competências;

II - anotar no Histórico de Gerenciamento do Contrato todas as ocorrências relacionadas à execução do contrato, determinando o que for necessário para a regularização das faltas ou dos defeitos observados;

III - emitir notificações para a correção de rotinas ou de qualquer inexistência ou irregularidade constatada em desacordo com a execução do contrato, determinando prazo para a correção;

IV - informar ao gestor do contrato, em tempo hábil, a situação que demandar decisão ou adoção de medidas que ultrapassem sua competência, para que adote as medidas necessárias e saneadoras, se for o caso;

V - comunicar imediatamente ao gestor do contrato quaisquer ocorrências que possam inviabilizar a execução do contrato nas datas aprazadas;

VI - fiscalizar a execução do contrato, para que sejam cumpridas todas as condições estabelecidas na avença, de modo a assegurar os melhores resultados para a Administração, conferindo as notas fiscais e as documentações exigidas para o pagamento, e após o ateste, encaminhar ao gestor de contrato, para ratificação;

VII - comunicar ao gestor do contrato, no prazo estabelecido nos termos no inciso VII, do art. 20, do Decreto Municipal nº 039/2023, o término do contrato sob sua responsabilidade, no caso de nova contratação ou prorrogação;

VIII - verificar a manutenção das condições de habilitação da contratada;

IX - aferir o cumprimento da reserva de cargos prevista em lei para pessoa com deficiência, para reabilitado da Previdência Social ou para aprendiz, bem como as reservas de cargos previstas em outras normas específicas; e

X - examinar a regularidade no recolhimento das contribuições fiscal, trabalhista e previdenciária, quando for o caso, observando as regras expedidas pelo Município de Campos dos Goytacazes.

Art. 4º - São solidariamente responsáveis, junto ao ordenador de despesas, os servidores aos quais for delegada a gerência, o acompanhamento, a fiscalização, a medição, o recebimento do objeto contratual, ou outro ato que importe em atuação efetiva na execução do contrato.

Art. 5º - Esta Portaria entra em vigor na data de sua publicação, retroagindo seus efeitos à data de assinatura do contrato acima especificado.

Campos dos Goytacazes, 01 de dezembro de 2025.

Arthur Borges Martins de Souza
Presidente da Fundação Municipal de Saúde

Fundação Cultural Jornalista Oswaldo Lima - FCJOL

PORTARIA Nº 019/2025

SELEÇÃO DE ARTISTAS PARA EXPOSIÇÕES NO PALÁCIO DA CULTURA FUNDAÇÃO CULTURAL JORNALISTA OSWALDO LIMA

A **Fundação Cultural Jornalista Oswaldo Lima (FCJOL)**, representada neste ato por sua Presidente, **Fernanda da Silva Campos**, no uso de suas atribuições legais, vem a público informar que está aberta a agenda do Palácio da Cultura com o objetivo de selecionar **artistas visuais** interessados em realizar exposições no equipamento cultural supracitado, conforme condições estabelecidas nesta portaria.

ARTIGO 1. DO OBJETO

1.1. A presente portaria tem por objeto a **seleção de artistas visuais** para realização de **exposições de arte** no Palácio da Cultura, com duração de **15 (quinze) dias corridos**, podendo os expositores **expor e comercializar suas obras** durante todo o período.

1.2. As exposições ocorrerão em espaços previamente definidos pela FCJOL, conforme cronograma apresentado no Anexo I.

ARTIGO 2. DAS CONDIÇÕES PARA PARTICIPAÇÃO

2.1. Poderão participar artistas maiores de 18 anos, brasileiros ou estrangeiros residentes no Brasil, atuantes em artes visuais (pintura, fotografia, desenho, escultura, arte digital, colagem, gravura etc.).

2.2. É vedada a colaboração:

a) de **servidores e colaboradores** da Fundação Cultural Jornalista Oswaldo Lima;

b) de seus **cônjuges, companheiros ou parentes em linha reta, colateral ou por afinidade até o 1º grau**.

2.3. O artista deverá apresentar portfólio contendo imagens de trabalhos já realizados.

ARTIGO 3. DA DOCUMENTAÇÃO (CONFORME LEI Nº 14.133/2021)

3.1. Para habilitação, o artista deverá apresentar:

a) Documentação pessoal

• Cópia do RG e CPF (ou documento equivalente).

• Comprovante de residência atualizado (90 dias).

c) Outras declarações obrigatórias

• Declaração de que não se enquadra nas vedações do item 2.2 (Anexo II).

• Declaração de veracidade das informações (Anexo III).

• Autorização para uso de imagem, nome e divulgação das obras pela FCJOL (Anexo IV).

3.2. Toda a documentação deverá ser apresentada na forma digital (PDF) ou física, conforme orientação no Anexo V.

ARTIGO 4. DAS OBRIGAÇÕES DAS PARTES

4.1. Obrigações da Fundação Cultural Jornalista Oswaldo Lima

a) Disponibilizar o espaço físico do Palácio da Cultura para realização da exposição, limpo e em condições de uso.

b) Divulgar o evento em suas redes oficiais, site e meios de comunicação.

c) Garantir segurança patrimonial do prédio, sem responsabilidade sobre danos às obras.

e) Emitir certificado de participação ao artista, ao final da exposição.

4.2. Obrigações do Artista/Expositor

a) Entregar a relação completa das obras a serem expostas, com título, técnica, dimensões e valores.

b) Montar e desmontar sua exposição dentro dos horários definidos.

c) Ser responsável por transporte, acondicionamento e integridade das obras.

d) Manter o espaço organizado e respeitar as normas da FCJOL.

e) Permanecer disponível em dias/horários definidos para atendimento ao público.

f) Fornecer material (texto, biografia, fotos) para divulgação antecipada.

g) Assinar termo autorizando o uso de imagem, nome e obras para fins institucionais.

ARTIGO 5. DA CONTRAPARTIDA DO ARTISTA

5.1. O artista deverá oferecer, no mínimo, uma contrapartida social, podendo escolher entre:

- Oficina gratuita para a comunidade (técnica de pintura, desenho, fotografia etc.).
- Palestra ou bate-papo sobre sua trajetória artística.
- Doação de obra para o acervo cultural da FCJOL.
- Workshop para estudantes de escolas públicas.
- Demonstração de técnica ao vivo durante a exposição.

5.2. A contrapartida selecionada deverá constar no formulário de inscrição (Anexo VI).

ARTIGO 6. DOS CRITÉRIOS DE SELEÇÃO

6.1. A Comissão Avaliadora designada pela FCJOL analisará:

- Qualidade técnica e artística do portfólio.
- Adequação temática ao espaço expositivo.
- Contribuição cultural para a sociedade.
- Viabilidade de montagem da exposição.
- Pertinência e relevância da contrapartida proposta.

ARTIGO 7. DOS ANEXOS

- Anexo I — Cronograma Anual de Exposições.
- Anexo II — Declaração de não enquadramento nas vedações.
- Anexo III — Declaração de veracidade.
- Anexo IV — Termo de Autorização de Uso de Imagem e Obras.
- Anexo V — Instruções de envio da documentação.
- Anexo VI — Formulário de Contrapartida.
- Anexo VII — Ficha de Inscrição.

ARTIGO 8. DISPOSIÇÕES FINAIS

8.1. A inscrição implica aceitação plena de todos os termos desta portaria.

8.2. Os casos omissos serão analisados pela Presidência da FCJOL.

8.3. O prazo de vigência desta portaria é de 12 (doze) meses, a partir da publicação.

ARTIGO 9. DA VIGÊNCIA

9.1 Esta Portaria entrará em vigor na data da sua publicação, ficando revogadas as disposições em contrário.

FERNANDA DA SILVA CAMPOS

Presidente da Fundação Cultural Jornalista Oswaldo Lima
Matr. 41.620

ANEXO I — CRONOGRAMA ANUAL DE EXPOSIÇÕES

O cronograma abaixo poderá ser ajustado a critério da Fundação Cultural Jornalista Oswaldo Lima.

- Período de Exposição: 15 (quinze) dias corridos para cada artista.
- Horário de Funcionamento: 10h às 17h (de segunda a sexta).
- Previsão de Períodos Disponíveis:

| Mês | Semana / Período | Observações |
|-----------|------------------|---|
| Janeiro | 1ª a 4ª semana | A definir pela FCJOL |
| Fevereiro | 1ª a 4ª semana | A definir pela FCJOL |
| Março | 1ª a 4ª semana | A definir pela FCJOL |
| Abril | 1ª a 4ª semana | A definir pela FCJOL |
| Maio | 1ª a 4ª semana | A definir pela FCJOL |
| Junho | 1ª a 4ª semana | A definir pela FCJOL |
| Julho | 1ª a 4ª semana | A definir pela FCJOL |
| Agosto | 1ª a 4ª semana | A definir pela FCJOL |
| Setembro | 1ª a 4ª semana | A definir pela FCJOL |
| Outubro | 1ª a 4ª semana | A definir pela FCJOL |
| Novembro | 1ª a 4ª semana | A definir pela FCJOL |
| Dezembro | 1ª a 3ª semana | Última semana reservada para manutenção |

ANEXO II — DECLARAÇÃO DE NÃO ENQUADRAMENTO NAS VEDAÇÕES

DECLARAÇÃO

Eu, _____, CPF nº _____, residente à _____,

declaro, para fins de participação na exposição no equipamento cultural Palácio da Cultura por intermédio da Fundação Cultural Jornalista Oswaldo Lima, que:

- Não sou servidor(a) da Fundação Cultural Jornalista Oswaldo Lima;
- Não sou cônjuge, companheiro(a), parente consanguíneo ou afim até o 1º grau de servidor(a) da Fundação;
- Não incorro em nenhuma hipótese de impedimento prevista no edital.

Declaro, ainda, estar ciente de que a falsidade desta declaração sujeita-me às penalidades previstas em lei.

Campos dos Goytacazes, ____ de _____ de 2025.

Assinatura do(a) Declarante

ANEXO III — DECLARAÇÃO DE VERACIDADE

DECLARAÇÃO

Eu, _____, CPF nº _____, declaro, sob as penas da lei, que todas as informações e documentos apresentados para fins de participação na exposição no equipamento cultural Palácio da Cultura, por intermédio da Fundação Cultural Jornalista Oswaldo Lima, são verdadeiros, completos e autênticos.

Comprometo-me a comunicar qualquer alteração relevante e estou ciente de minha responsabilidade administrativa, civil e penal em caso de falsidade.

Campos dos Goytacazes, ____ de _____ de 2025.

Assinatura do(a) Declarante

ANEXO IV — TERMO DE AUTORIZAÇÃO DE USO DE IMAGEM E DIREITOS DE DIVULGAÇÃO

TERMO DE AUTORIZAÇÃO

Eu, _____, CPF nº _____,

AUTORIZO a Fundação Cultural Jornalista Oswaldo Lima a:

- Utilizar minha imagem, nome, voz e depoimentos em peças promocionais, redes sociais, site institucional, fotografias, vídeos e demais meios de divulgação da exposição;
- Utilizar imagens das obras expostas para fins de divulgação institucional e registro histórico;
- Utilizar registros fotográficos e audiovisuais produzidos durante a exposição para fins não comerciais, sem ônus à Fundação.

Declaro que esta autorização é concedida de forma gratuita, por prazo indeterminado, sem limitação territorial, e que não há violação de direitos de terceiros.

Campos dos Goytacazes, ____ de _____ de 2025.

Assinatura do(a) Artista

ANEXO V — ORIENTAÇÕES PARA ENTREGA DA DOCUMENTAÇÃO

A documentação poderá ser enviada por: a) E-mail: presidencia.fcjol@campos.rj.gov.br

b) Entrega presencial no Palácio da Cultura, no seguinte endereço: Praça da Bandeira, sob os cuidados da Coordenação do Palácio da Cultura, na pessoa de sua coordenadora, Glória Jacinto, de segunda a sexta-feira, de 9h às 17h.

- Todos os documentos deverão ser enviados em formato PDF, legíveis e completos.
- A documentação obrigatória inclui:
 - Cópia do RG e CPF;
 - Comprovante de residência (90 dias);
 - Portfólio;
 - Declarações dos Anexos II e III;
 - Termo de Autorização (Anexo IV);
 - Ficha de Inscrição (Anexo VII);
 - Formulário de Contrapartida (Anexo VI).
- Inscrições incompletas serão indeferidas.

ANEXO VI — FORMULÁRIO DE CONTRAPARTIDA

Dados do Artista

Nome completo: _____

CPF: _____

Telefone/WhatsApp: _____

E-mail: _____

Contrapartida Proposta (marcar uma ou mais opções):

- ☐ Oficina gratuita para a comunidade
☐ Oficina para alunos da rede pública
☐ Workshop demonstrativo no dia da exposição
☐ Palestra sobre trajetória artística
☐ Doação de obra para o acervo da FCJOL
☐ Outra (especificar): _____

Justificativa da contrapartida escolhida (opcional):

“

”

Assinatura: _____

Data: ____ / ____ / 2025

ANEXO VII — FICHA DE INSCRIÇÃO

DADOS DO ARTISTA

Nome completo: _____

Nome artístico (se houver): _____

Data de nascimento: _____

CPF: _____

RG: _____

Endereço: _____

Telefone/WhatsApp: _____

E-mail: _____

DADOS DA EXPOSIÇÃO

Título da exposição: _____

Técnica(s) utilizada(s): _____

Quantidade estimada de obras: _____

PORTFÓLIO

☐ Portfólio anexado em PDF

☐ Link para portfólio digital: _____

CONTRAPARTIDA

☐ Anexo VI preenchido e assinado

DECLARAÇÕES

☐ Declaração de não enquadramento (Anexo II)

☐ Declaração de veracidade (Anexo III)

☐ Autorização de uso de imagem (Anexo IV)

Declaro estar ciente e de acordo com todos os termos desta portaria.

Campos dos Goytacazes, ____ de _____ de 2025.

Assinatura do(a) Artista

Fundação Municipal da Infância e da Juventude - FMIJ

PORTARIA FMIJ N.º 45/2025

CONVOCAÇÃO PARA COMPARECIMENTO DE SERVIDORA

O PRESIDENTE DA FUNDAÇÃO MUNICIPAL DA INFÂNCIA E DA JUVENTUDE, no uso das atribuições que lhe são conferidas pela legislação vigente, especialmente aquelas previstas no Estatuto da Fundação e demais normas correlatas

RESOLVE:

Art. 1º - Convocar a servidora ADRIANA RIBEIRO DA SILVA, matrícula 30373, a comparecer ao setor de Recursos Humanos desta Fundação no prazo de 24 (vinte e quatro) horas, a contar da data de publicação deste aviso, para tratativas administrativas de seu interesse.

Art. 2º - O não comparecimento no prazo estipulado poderá implicar nas medidas administrativas cabíveis.

Art. 3º - Esta Portaria entra em vigor na data de sua publicação.

Campos dos Goytacazes - RJ, 03 de Dezembro de 2025.

LEON GOMES
PRESIDENTE da Fundação Municipal
da Infância e da Juventude - FMIJ
Matrícula n.º 42.457

Conselho Municipal de Promoção dos Direitos da Criança e do Adolescente - CMPDCA

Deliberação nº 440/2025 CMPDCA

O presidente do Conselho Municipal de Promoção dos Direitos da Criança e do Adolescente - CMPDCA, no uso de suas atribuições legais, torna público a decisão dos conselheiros de direito reunidos em Assembleia Ordinária, na sede do CMPDCA do Município, realizada no dia 11 de novembro do corrente ano:

Considerando o preceito constitucional da prioridade absoluta das crianças e adolescentes contido no artigo 227 da Constituição Federal do Brasil de 1988 e no artigo 4º do Estatuto da Criança e do Adolescente, que garantem que os direitos das crianças e dos adolescentes sejam prioridades nas ações de políticas públicas criadas pelos entes federativos e pelas instituições;

Considerando que o Conselho Tutelar se constitui em órgão essencial do Sistema de Garantia dos Direitos das Crianças e dos Adolescentes;

Considerando que o CMPDCA, é um órgão paritário de decisão autônoma, normativo, de deliberação coletiva, consultivo, controlador das ações e das políticas sociais de defesa e promoção dos direitos da criança e do adolescente, nos moldes da Lei Municipal nº 8.419/2013;

Considerando que as deliberações e resoluções do CMPDCA são obrigatórias e vinculantes em todo Município, conforme parágrafo único do artigo 18, da Lei Municipal nº 8.419/2013;

Considerando que os Conselheiros Tutelares Suplentes que atenderam as exigências e cumpriram todas as etapas do Edital nº 011/2023 do CMPDCA, e foram convocados para substituições dos Conselheiros Titulares;

Considerando que restam 09 (nove) Conselheiros Tutelares Suplentes que não prestaram o curso de capacitação conforme o Edital nº 061/2023;

Considerando o Princípio da continuidade do serviço público, garantindo dessa forma a não interrupção do trabalho dos Conselhos Tutelares, assegurando assim, a proteção contínua dos direitos das crianças e do adolescentes;

A plenária decidiu por unanimidade, pela reconvocação dos candidatos a Conselheiros Tutelares Suplentes que não participaram do curso de formação e capacitação, sendo autorizada a oportunidade de realizá-lo, ficando assim, aptos para serem reconvocados, com o edital próprio publicado posteriormente.

Campos dos Goytacazes, 24 de novembro de 2025.

Álefe Sardinha Benevides
Presidente do CMPDCA/FMIA

Instituto de Previd. dos Servidores do Mun. de Campos
- PREVICAMPOS -

Parecer do ordenador de despesas sobre o adiantamento concedido ao PREVICAMPOS.

Prestação de Contas de Adiantamento para acobertar despesas diversas referente ao Processo nº 2025.033.00055-2-PR.

Servidor: GUSTAVO XAVIER DE FREITAS, DIRETOR ADMINISTRATIVO FINANCEIRO., Mat. 36.882 / PREVICAMPOS

Pelo presente e de acordo com as normas legais, com base no Relatório Final e Parecer do Setor de Contabilidade do PREVICAMPOS, datado em 28/11/2025, atestando a regularidade das contas apresentadas, na forma da legislação aplicável, aprovou a prestação de contas (2025.033.00055-2-PR) de adiantamento relativa ao processo acima referido.

Campos dos Goytacazes/RJ, 28 de NOVEMBRO de 2025

MARIO TERRA AREAS FILHO
DIRETOR-PRESIDENTE DO PREVICAMPOS
Mat. 40.288

Secretaria Municipal de Administração e Contratos
- Licitação -

AVISO DE LICITAÇÃO

PREGÃO ELETRÔNICO Nº 041/2025

SECRETARIA MUNICIPAL DE ASSISTÊNCIA SOCIAL E CIDADANIA

A Pregoeira da Prefeitura Municipal de Campos dos Goytacazes/RJ, com fulcro no art. 54, da Lei Federal nº 14.133/2021 e nos Decretos Municipais nº 124/2023 e 173/2024, no uso de suas atribuições, torna público e comunica aos interessados que fará realizar a licitação, na Modalidade **Pregão**, na forma eletrônica, nº 041/2025, conforme discriminado abaixo:

Objeto: **Aquisição de veículos, através da Emenda Parlamentar de Transferência Especial de VEÍCULOS TIPO SEDAN e VEÍCULO AUTOMOTOR, TIPO UTILITÁRIO, VAN MINIBUS.**

Início da Sessão de Disputa de Preços: às 10h do dia 17 de dezembro de 2025.

Local: www.licitanet.com.br

O Edital, na íntegra, está disponível para download no site supramencionado, bem como através do site oficial <http://licitacao.campos.rj.gov.br>

Campos dos Goytacazes, 03 de dezembro de 2025.

Zenaide Batista Teixeira
Pregoeira

Câmara Municipal

EXTRATO DE CONTRATO

PREGÃO ELETRÔNICO SRP Nº 006/2025

PROCESSO Nº 183/2025

CONTRATO Nº 027/2025

OBJETO: Aquisição de gêneros alimentícios perecíveis e não perecíveis para a Câmara Municipal de Campos dos Goytacazes e Escola do Legislativo de Campos

CONTRATANTE: CÂMARA MUNICIPAL DE CAMPOS DOS GOYTACAZES.

CONTRATADA: A SOLUÇÃO COMÉRCIO E SERVIÇOS LTDA

CNPJ: 60.162.670/0001-36

VALOR TOTAL: R\$ 49.000,00 (quarenta e nove mil reais)

VIGÊNCIA DO CONTRATO: 12 (doze) meses

ASSINATURA: 03/11/2025

DOTAÇÃO: P.T. 0101.0112200952.724

DESPESA: N.D. 339030

GESTOR: Galdi Bertoldo de Almeida Junior

FISCAL: José Eduardo da Silva Lopes

Campos dos Goytacazes, 02 de dezembro de 2025, 348º da Vila de São Salvador dos Campos e 190º da Cidade de Campos dos Goytacazes e 373º da criação da Câmara Municipal de Campos dos Goytacazes"

Frederico de Mattos Rangel
= Presidente da Câmara Municipal de Campos dos Goytacazes =

EXTRATO DE CONTRATO

PREGÃO ELETRÔNICO SRP Nº 006/2025

PROCESSO Nº 183/2025

CONTRATO Nº 028/2025

OBJETO: Aquisição de gêneros alimentícios perecíveis e não perecíveis para a Câmara Municipal de Campos dos Goytacazes e Escola do Legislativo de Campos

CONTRATANTE: CÂMARA MUNICIPAL DE CAMPOS DOS GOYTACAZES.

CONTRATADA: ARMAZÉN 248 UNIPessoal LTDA

CNPJ: 47.206.779/0001-60

VALOR TOTAL: R\$ 12.135,00 (Doze mil cento e trinta e cinco reais).

VIGÊNCIA DO CONTRATO: 12 (doze) meses

ASSINATURA: 03/11/2025

DOTAÇÃO: P.T. 0101.0112200952.724

DESPESA: N.D. 339030

GESTOR: Galdi Bertoldo de Almeida Junior

FISCAL: José Eduardo da Silva Lopes

Campos dos Goytacazes, 02 de dezembro de 2025, 348º da Vila de São Salvador dos Campos e 190º da Cidade de Campos dos Goytacazes e 373º da criação da Câmara Municipal de Campos dos Goytacazes"

Frederico de Mattos Rangel
= Presidente da Câmara Municipal de Campos dos Goytacazes =

EXTRATO DE CONTRATO**PREGÃO ELETRÔNICO SRP Nº 006/2025****PROCESSO Nº 183/2025****CONTRATO Nº 029/2025****OBJETO:** Aquisição de gêneros alimentícios perecíveis e não perecíveis para a Câmara Municipal de Campos dos Goytacazes e Escola do Legislativo de Campos**CONTRATANTE:** CÂMARA MUNICIPAL DE CAMPOS DOS GOYTACAZES.**CONTRATADA:** MERCADOS SATO LTDA**CNPJ:** 36.863.805/0001-06**VALOR TOTAL:** R\$ 53.980,00 (Cinquenta e três mil novecentos e oitenta reais).**VIGÊNCIA DO CONTRATO:** 12 (doze) meses**ASSINATURA:** 03/11/2025**DOTAÇÃO:** P.T. 0101.0112200952.724**DESPESA:** N.D. 339030**GESTOR:** Galdi Bertoldo de Almeida Junior**FISCAL:** José Eduardo da Silva Lopes

Campos dos Goytacazes, 02 de dezembro de 2025, 348º da Vila de São Salvador dos Campos e 190º da Cidade de Campos dos Goytacazes e 373º da criação da Câmara Municipal de Campos dos Goytacazes"

Frederico de Mattos Rangel
= Presidente da Câmara Municipal de Campos dos Goytacazes =**EXTRATO DE CONTRATO****PREGÃO ELETRÔNICO SRP Nº 006/2025****PROCESSO Nº 183/2025****CONTRATO Nº 031/2025****OBJETO:** Aquisição de gêneros alimentícios perecíveis e não perecíveis para a Câmara Municipal de Campos dos Goytacazes e Escola do Legislativo de Campos**CONTRATANTE:** CÂMARA MUNICIPAL DE CAMPOS DOS GOYTACAZES.**CONTRATADA:** DO FILHO DISTRIBUIÇÃO, SERVIÇOS E SOLUÇÕES LTDA**CNPJ:** 51.300.680/0001-08**VALOR TOTAL:** R\$ 31.890,00 (trinta e um mil oitocentos e noventa reais).**VIGÊNCIA DO CONTRATO:** 12 (doze) meses**ASSINATURA:** 03/11/2025**DOTAÇÃO:** P.T. 0101.0112200952.724**DESPESA:** N.D. 339030**GESTOR:** Galdi Bertoldo de Almeida Junior**FISCAL:** José Eduardo da Silva Lopes

Campos dos Goytacazes, 02 de dezembro de 2025, 348º da Vila de São Salvador dos Campos e 190º da Cidade de Campos dos Goytacazes e 373º da criação da Câmara Municipal de Campos dos Goytacazes"

Frederico de Mattos Rangel
= Presidente da Câmara Municipal de Campos dos Goytacazes =**EXTRATO DE CONTRATO****PREGÃO ELETRÔNICO SRP Nº 006/2025****PROCESSO Nº 183/2025****CONTRATO Nº 030/2025****OBJETO:** Aquisição de gêneros alimentícios perecíveis e não perecíveis para a Câmara Municipal de Campos dos Goytacazes e Escola do Legislativo de Campos**CONTRATANTE:** CÂMARA MUNICIPAL DE CAMPOS DOS GOYTACAZES.**CONTRATADA:** HLL EMPREENDIMENTOS E SERVIÇOS**CNPJ:** 13.747.468/0001-96**VALOR TOTAL:** R\$ 8.500,00 (oito mil e quinhentos reais).**VIGÊNCIA DO CONTRATO:** 12 (doze) meses**ASSINATURA:** 03/11/2025**DOTAÇÃO:** P.T. 0101.0112200952.724**DESPESA:** N.D. 339030**GESTOR:** Galdi Bertoldo de Almeida Junior**FISCAL:** José Eduardo da Silva Lopes

Campos dos Goytacazes, 02 de dezembro de 2025, 348º da Vila de São Salvador dos Campos e 190º da Cidade de Campos dos Goytacazes e 373º da criação da Câmara Municipal de Campos dos Goytacazes"

Frederico de Mattos Rangel
= Presidente da Câmara Municipal de Campos dos Goytacazes =**EXTRATO DO CONTRATO 033/2025**

Processo nº 224/2025.

Dispensa de Licitação art. 75, II, da Lei 14.133/2021.

Contrato nº 033/2025.

Objeto: Contratação de empresa especializada para a prestação do serviço de publicação em jornal de grande circulação, com publicação diária, em preto e branco, para divulgação de avisos de editais de licitação da Câmara municipal de Campos dos Goytacazes/RJ.

Contratada: EDITORA A NOTICIA LTDA.

CNPJ: 40.213.951/0001-63.

Valor Global: R\$ 27.000,00 (vinte e sete mil reais).

Vigência: 06/11/2025 a 05/11/2026.

Data de assinatura: 06/11/2025.

Dotação: 010101.0112200952.724 – APOIO ADMINISTRATIVO – CÂMARA MUNICIPAL
Ficha 0000012 - Natureza da Despesa (ND): 3390.39.00 – Outros Serviços de Terceiros Pessoa Jurídica.

Gestor: Luciana de Souza Pacheco.

Fiscal: Galdi Bertoldo de Almeida Junior.

Substituto: Luiz Felipe Barros Sarmanho.

Campos dos Goytacazes, 06 de novembro de 2025, 348º da Vila de São Salvador dos Campos e 190º da Cidade de Campos dos Goytacazes e 373º da criação da Câmara Municipal de Campos dos Goytacazes"

Frederico de Mattos Rangel
Presidente da CMCG**TERMO DE RATIFICAÇÃO, ADJUDICAÇÃO E HOMOLOGAÇÃO – Dispensa de Licitação Nº 020/2025 – CMCG -PROCESSO ADMINISTRATIVO Nº 224/2025**

O Presidente da Câmara Municipal de Campos no uso de suas atribuições legais, RATIFICA, ADJUDICA E HOMOLOGA o Termo de Dispensa n.º 020/2025 da CMCG, para que surta os seus efeitos jurídicos e legais, para *Contratação de empresa especializada para a prestação do serviço de publicação em jornal de grande circulação, com publicação diária, em preto e branco, para divulgação de avisos de editais de licitação da Câmara municipal de Campos dos Goytacazes/RJ*, no valor global de R\$ 27.000,00 (vinte e sete mil reais), para a empresa : EDITORA A NOTICIA LTDA, CNPJ nº: 40.213.951/0001-63, de acordo com Art. 75, II, da Lei 14.133/21.

Campos dos Goytacazes, 06 de novembro de 2025, 348º da Vila de São Salvador dos Campos e 190º da Cidade de Campos dos Goytacazes e 373º da criação da Câmara Municipal de Campos dos Goytacazes"

Frederico de Mattos Rangel
Presidente da CMCG



**3 MOTIVOS
PARA CASTRAR
CÃES E GATOS**

- ✓ Previne doenças
- ✓ Controla a população animal
- ✓ Evita abandonos

Cadastros para castrações gratuitas
podem ser feitas em
www.cczcampos.com.br





**PREFEITURA DE
CAMPOS**

Wladimir Garotinho
PREFEITO

Frederico Paes
VICE-PREFEITO

**DIÁRIO OFICIAL
PUBLICAÇÕES**

Sector de Publicações Oficiais

TELEFONE: (22) 9 8168-1379

OUVIDORIA

www.campos.rj.gov.br
E-mail – ouvidoria@campos.rj.gov.br
Telefones: (22) 98175-0969 / 98175-1431

PODER EXECUTIVO

EQUIPE DE PUBLICAÇÃO

Gabinete do Prefeito

SIC

Serviço de Informação ao Cidadão

sistemas.campos.rj.gov.br/sic

Lei Municipal Nº 8794/2017 e Dec. 249/2017

Prefeitura de Campos dos Goytacazes - Rua Coronel Ponciano de Azevedo Furtado, 47 - Pq. Santo Amaro - CEP 28030-045 - Campos dos Goytacazes-RJ