

DIÁRIO OFICIAL DO MUNICÍPIO DE CAMPOS DOS GOYTACAZES



PREFEITA
Rosinha Garotinho
VICE-PREFEITO
Francisco Arthur de S. Oliveira

ÓRGÃOS DO PODER EXECUTIVO

- Secretaria Municipal de Governo**
Anthony William Garotinho Matheus de Oliveira
- Procuradoria Geral do Município**
Matheus da Silva José
- Secretaria Municipal de Fazenda**
Walter Jobe
- Secretaria Municipal de Desenvolvimento Econômico e Turismo**
Wainer Teixeira de Castro
- Secretaria Municipal de Obras, Urbanismo e Infraestrutura**
Edilson Peixoto Gomes
- Secretaria Municipal de Saúde**
Francisco Arthur de Souza Oliveira
- Secretaria Municipal de Defesa Civil**
Henrique Oliveira
- Secretaria Municipal de Educação, Cultura e Esportes**
Frederico Tavares Rangel
- Secretaria Municipal de Agricultura**
Luiz Eduardo de Campos Crespo
- Secretaria Municipal de Trabalho e Renda**
Joilza Rangel Abreu
- Secretaria Municipal da Família e Assistência Social**
Geraldo Augusto Pinto Venâncio
- Secretaria Municipal de Controle Orçamentário e Auditoria**
Suledil Bernardino da Silva
- Secretaria Municipal de Administração e Gestão de Pessoas**
Fábio Augusto Viana Ribeiro
- Secretaria Municipal de Comunicação Social**
Sérgio Augusto dos Santos Cunha
- Secretaria Municipal de Limpeza Pública, Praças e Jardins**
Jorge Ribeiro Rangel
- Secretaria Municipal de Justiça e Assistência Judiciária**
- Secretaria Municipal de Meio Ambiente**
Zacarias Albuquerque Oliveira
- Secretaria Municipal de Defesa do Consumidor (Procon)**
Rosângela Ribeiro da Silva Tavares
- Secretaria Municipal de Paz e Defesa Social**
Alcimir Pasoutto da Rocha
- Secretaria Municipal de Petróleo, Energias Alternativas e Inovação Tecnológica**
Marcelo Neves Barreto
- Secretaria Municipal de Relações Institucionais**
Francisco de Assis Pessanha
- Secretaria Municipal de Pesca e Aquicultura**
Carlos Henrique Costa de Souza (Interino)
- Secretaria Municipal dos Direitos do Idoso**
Gilson de Souza Gomes
- Assessoria Particular**
Linda Mara Silva

www.campos.rj.gov.br

SUMÁRIO

Atos da Prefeita.....	1
Despachos da Prefeita.....	...
Atos do Vice-Prefeito.....	...
Despachos do Vice-Prefeito.....	...
Procuradoria Geral do Município.....	...
Secretaria Municipal de Governo.....	...
Assessoria Particular.....	...
Secretaria de Comunicação Social.....	...
ÓRGÃOS DA CHEFIA DO PODER EXECUTIVO (Coordenadorias e Secretarias Municipais)	
Fazenda.....	...
Administração e Gestão de Pessoas.....	...
Controle Orçamentário e Auditoria.....	7
Desenvolvimento Econômico e Turismo.....	...
Agricultura.....	...
Trabalho e Renda.....	...
Defesa do Consumidor (Procon).....	...
Saúde.....	15
Defesa Civil.....	...
Família e Assistência Social.....	15
Educação, Cultura e Esportes.....	15
Justiça e Assistência Judiciária.....	...
Petróleo, Energias Alternativas e Inovação Tecnológica.....	...
Relações Institucionais.....	...
Pesca e Aquicultura.....	...
Direitos do Idoso.....	...
Paz e Defesa Social.....	...
Infraestrutura.....	16
Obras, Urbanismo e Infraestrutura.....	16
Meio Ambiente.....	...
Limpeza Pública, Praças e Jardins.....	...
AVISOS, EDITAIS E TERMOS DE CONTRATO.....	16
CÂMARA MUNICIPAL.....	26

Atos da Prefeita

DECRETO Nº 080/2015

Dispõe sobre a alteração da estrutura de cargos comissionados e funções gratificadas do Poder Executivo Municipal, e dá outras providências.

A PREFEITA MUNICIPAL DE CAMPOS DOS GOYTACAZES, Estado do Rio de Janeiro, no uso de suas atribuições legais, nos termos dos artigos 78, inciso IX, da Lei Orgânica do Município de Campos dos Goytacazes;

CONSIDERANDO o disposto na Lei Municipal nº 8.622/2015 que autoriza o Poder Executivo a, mediante decreto, dispor sobre a fusão, incorporação, transformação e extinção de órgãos ou entidades da Administração Pública Direta e Indireta do Município de Campos dos Goytacazes e redução dos respectivos cargos, empregos e funções;

CONSIDERANDO que o volume expressivo da receita total prevista para o Município de Campos dos Goytacazes advém da compensação financeira decorrente dos royalties da exploração de petróleo e derivados, e que as correspondentes transferências constitucionais obrigatórias dos primeiros meses do presente ano ficaram abaixo do previsto no orçamento aprovado pela Câmara Municipal;

CONSIDERANDO que a atual crise econômica do país reflete diretamente nos valores da receita arrecadada, estabelecendo referenciais concretos para se concluir que, salvo mudança do atual quadro, a expectativa de arrecadação da receita total não será alcançada;

CONSIDERANDO que a manutenção do equilíbrio das contas públicas é dever do Chefe do Poder Executivo, conforme se depreende da Constituição da República e da Lei Complementar nº 101/2000 - Lei de Responsabilidade Fiscal;

CONSIDERANDO a que execução deste Decreto não implica em aumento de despesa, e sim redução direta de despesas nos gastos com pessoal;

DECRETA:

Art. 1º - A organização da estrutura da Administração Pública do Poder Executivo Municipal e os cargos comissionados e as funções gratificadas dos órgãos integrantes da Administração Direta e Indireta, previstas na Lei Municipal nº 8.344/2013 e suas alterações posteriores, fica alterada conforme os Anexos I e II constantes no presente Decreto.

Art. 2º - A Prefeitura Municipal de Campos dos Goytacazes passa a funcionar com a seguinte estrutura administrativa:

- I. Gabinete do Prefeito;
- II. Procuradoria Geral do Município;
- III. Secretaria Municipal de Governo;
- IV. Secretaria Municipal de Controle Orçamentário e Auditoria;
- V. Secretaria Municipal de Fazenda;
- VI. Secretaria Municipal de Gestão de Pessoas e Contratos;
- VII. Secretaria Municipal de Desenvolvimento Econômico;
- VIII. Secretaria Municipal de Infraestrutura e Mobilidade Urbana;
- IX. Secretaria Municipal de Desenvolvimento Humano e Social;
- X. Secretaria Municipal de Desenvolvimento Ambiental;
- XI. Secretaria Municipal de Educação, Cultura e Esporte;
- XII. Secretaria Municipal de Saúde;
- XIII. Fundação Municipal de Saúde;
- XIV. Fundação Municipal da Infância e da Juventude.
- XV. Instituto de Previdência dos Servidores de Campos dos Goytacazes - PREVICAMPOS;
- XVI. Companhia de Desenvolvimento do Município de Campos dos Goytacazes - CODEMCA;

§ 1º - Para os efeitos deste Decreto, consideram-se que:

- I - são órgãos e entidades que compõem o Gabinete do Prefeito:
 - a) Superintendência para Relações Institucionais do Gabinete da Prefeita;
 - b) Superintendência de Planejamento;
 - c) Superintendência dos Conselhos Municipais;
 - d) Superintendência do Centro Administrativo José Alves de Azevedo;
 - e) Superintendência de Programas, Projetos e regularidade cadastral;
 - f) Assessoria Especial;
 - g) Superintendência do Centro de Informações e Dados de Campos;
 - h) Superintendência de Captação de Recursos.
 - i) Superintendência de Paz e Defesa Social;
 - j) Superintendência de Postura;
 - k) Guarda Civil Municipal.
- II - compõe a Secretaria Municipal de Gestão de Pessoas e Contratos:
 - a) Superintendência de Comunicação.
- III - são órgãos que compõem a Secretaria Municipal de Desenvolvimento Econômico:
 - a) Superintendência do Fundo de Desenvolvimento de Campos dos Goytacazes;

- b) Superintendência de Agricultura;
- c) Superintendência de Pesca e Aquicultura;
- d) Superintendência de Trabalho e Renda;
- e) Superintendência de Petróleo, Energias Alternativas e Inovação Tecnológica.

IV - são órgãos que compõem a Secretaria Municipal de Desenvolvimento Humano e Social:

- a) Superintendência de Justiça e Assistência Judiciária;
- b) Superintendência do PROCON;
- c) Superintendência dos Direitos do Idoso;
- d) Coordenadoria da Defesa Civil;

V - são órgãos que compõem a Secretaria Municipal de Infraestrutura e Mobilidade Urbana:

- a) Superintendência de Iluminação Pública.

VI - ficam vinculadas à Secretaria Municipal de Infraestrutura e Mobilidade Urbana a:

- a) Superintendência do Instituto Municipal de Trânsito e Transporte;
- b) Superintendência da Empresa Municipal de Habitação.

VII - são órgãos que compõem a Secretaria Municipal de Educação, Cultura e Esporte:

- a) Superintendência de Igualdade Racial.

VIII - ficam vinculadas à Secretaria Municipal de Educação, Cultura e Esporte a:

- a) Superintendência da Fundação Municipal de Esporte;
- b) Superintendência da Fundação Cultural Jornalista Oswaldo Lima;

IX - ficam vinculados à Fundação Municipal de Saúde:

- a) Hospital Ferreira Machado - HFM;
- b) Hospital Geral de Guarus - HGG.

X - são órgãos que compõem a Secretaria Municipal de Desenvolvimento Ambiental a:

- a) Superintendência de Limpeza Pública.

§ 2º - As unidades administrativas de cada órgão ou entidade mencionada na Lei Municipal nº 8.344/2013 ficam mantidas ou remanejadas, na Forma do Anexo II deste Decreto.

Art. 3º - Ficam recepcionadas as normas sobre estrutura, organização, atribuições que não conflitarem com este Decreto.

Art. 4º - Os Fundos Especiais estabelecidos por lei e que constituem unidades orçamentárias previstas na Lei do Orçamento Anual (LOA) estarão vinculados às respectivas Secretarias Municipais competentes.

Art. 5º - A Função Gratificada de Assessor-Chefe do Departamento de Publicações Oficiais, da Secretaria Municipal de Governo, deverá ser ocupada por servidor efetivo, ficando os vencimentos com o valor equivalente ao símbolo DAS-4, de acordo com o Anexo IV da Lei nº 8.344, de 13 de maio de 2013.

Art. 6º - As Funções Gratificadas de Chefe de Equipe do Plantão e Chefe de Divisão, do Hospital Ferreira Machado e do Hospital Geral de Guarus, vinculados a Fundação Municipal de Saúde, deverão ser ocupadas por servidor efetivo, ficando os vencimentos com o valor equivalente ao símbolo DAS-6, de acordo com o Anexo IV da Lei nº 8.344, de 13 de maio de 2013.

Art. 7º - As Funções Gratificadas de Supervisor de Enfermagem de Pronto Socorro, do Hospital Ferreira Machado e do Hospital Geral de Guarus, vinculados a Fundação Municipal de Saúde, deverão ser ocupadas por servidor efetivo, ficando os vencimentos com o valor equivalente ao símbolo DAS-7, de acordo com o Anexo IV da Lei nº 8.344, de 13 de maio de 2013.

Art. 8º - As Funções Gratificadas de Assessor Especial de Gabinete, da Procuradoria Geral do Município, deverão ser ocupadas por servidor efetivo lotados na Procuradoria Geral do Município, ficando os vencimentos com o valor equivalente ao símbolo DAS-9, de acordo com o Anexo IV da Lei nº 8.344, de 13 de maio de 2013.

Art. 9º - As Funções Gratificadas de Membro da Comissão de Licenciamento Ambiental, da Secretaria Municipal de Desenvolvimento Ambiental, deverão ser ocupadas por servidores efetivos, ficando os vencimentos com o valor equivalente ao símbolo DAS-9, de acordo com o Anexo IV da Lei nº 8.344, de 13 de maio de 2013.

Art. 10 - As Funções Gratificadas de Membro da Divisão de Lotação de Controle de Pessoal, do PREVICAMPOS - Instituto de Previdência dos Servidores do Município de Campos dos Goytacazes, deverão ser ocupadas por servidores efetivos, ficando os vencimentos com o valor equivalente ao símbolo DAS-6, de acordo com o Anexo IV da Lei nº 8.344, de 13 de maio de 2013.

Art. 11 - Os cargos de Presidente e Vice-Presidente da administração indireta, com símbolos PR e VP, ficam os vencimentos com valores equivalentes aos símbolos DAS-1 e DAS-2, respectivamente, de acordo com o Anexo IV da Lei nº 8.344, de 13 de maio de 2013.

Art. 12 - Os cargos da Companhia de Desenvolvimento do Município de Campos dos Goytacazes - CODEMCA, com símbolos COD-3, COD-4 e COD-7, ficando os vencimentos com os valores equivalentes aos símbolos DAS-3, DAS-4 e DAS-7, de acordo com o Anexo IV da Lei nº 8.344, de 13 de maio de 2013.

Art. 13 - Ficam os Secretários Municipais autorizados a delegar, através de portaria específica, a ordenação de despesas aos Subsecretários ou cargos equivalentes, caso em que responderão individualmente os atos que ordenarem, assinarem e praticarem.

Art. 14 - Este Decreto entra em vigor na data de sua publicação, com efeitos a contar de 1º de junho de 2015.

PREFEITURA MUNICIPAL DE CAMPOS DOS GOYTACAZES (RJ), 16 de abril de 2015.

ROSINHA GAROTINHO
- Prefeita -

(replicado por ter saído com incorreção)

Id: 1840552

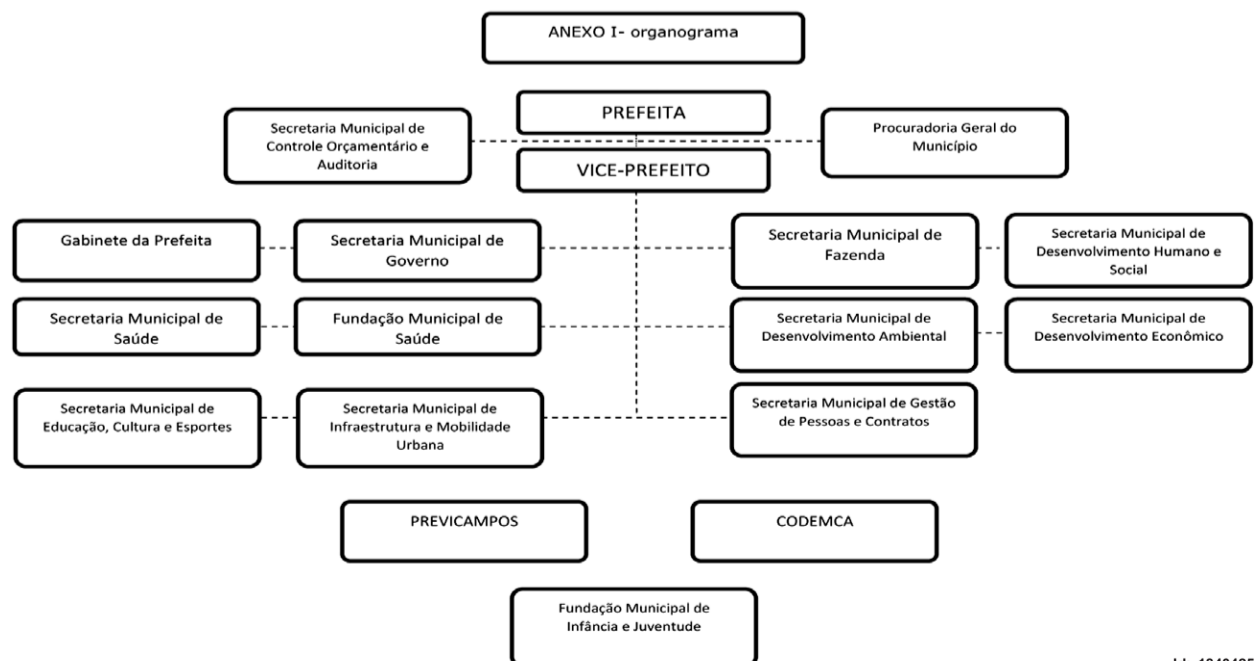

Id: 1840425

ANEXO II	
LISTA NOMINATIVA DE CARGOS COMISSIONADOS E FUNÇÕES GRATIFICADAS	
GABINETE DA PREFEITA	
CHEFE DE GABINETE	DAS 1
SUBCHEFE DE GABINETE	DAS 2
ASSESSOR PARTICULAR DA PREFEITA	DAS 2
ASSESSOR ESPECIAL DA PREFEITA	DAS 2
SUPERINTENDENTE DE PLANEJAMENTO	DAS 2
SUPERINTENDENTE DOS CONSELHOS MUNICIPAIS	DAS 2
SUPERINTENDENTE DO CENTRO ADM JOSÉ ALVES DE AZEVEDO	DAS 2
SUPERINTENDENTE DE PROGRAMAS, PROJETOS E REGULARIDADE CADASTRAL	DAS 2
SUPERINTENDENTE DO CIDAC - CENTRO DE INFORMAÇÕES E DADOS DE CAMPOS	DAS 2
SUPERINTENDENTE DE CAPTAÇÃO DE RECURSOS	DAS 2
CHEFE DE CERIMONIAL	DAS 3
COORDENADOR DE GABINETE	DAS 3
COORDENADOR DE GABINETE	DAS 3
COORDENADOR DE GABINETE	DAS 3
COORDENADOR DE TECNOLOGIA DO CIDAC - CENTRO DE INFORMAÇÕES E DADOS DE CAMPOS	DAS 3
ASSESSOR ESPECIAL DO CIDAC - CENTRO DE INFORMAÇÕES E DADOS DE CAMPOS	DAS 4
ASSESSOR ESPECIAL DO CIDAC - CENTRO DE INFORMAÇÕES E DADOS DE CAMPOS	DAS 4
ASSESSOR ESPECIAL DO CIDAC - CENTRO DE INFORMAÇÕES E DADOS DE CAMPOS	DAS 4
ASSESSOR ESPECIAL DO CIDAC - CENTRO DE INFORMAÇÕES E DADOS DE CAMPOS	DAS 4
ASSESSOR ESPECIAL DO CIDAC - CENTRO DE INFORMAÇÕES E DADOS DE CAMPOS	DAS 4
ASSESSOR ESPECIAL DO CIDAC - CENTRO DE INFORMAÇÕES E DADOS DE CAMPOS	DAS 4
ASSESSOR ESPECIAL DE GABINETE	DAS 4
ASSESSOR ESPECIAL DE GABINETE	DAS 4
ASSESSOR ESPECIAL DE GABINETE	DAS 4
ASSESSOR ESPECIAL DA ASSESSORIA PARTICULAR DA PREFEITA	DAS 4
ASSESSOR ESPECIAL DA ASSESSORIA PARTICULAR DA PREFEITA	DAS 4
ASSESSOR ESPECIAL DA ASSESSORIA PARTICULAR DA PREFEITA	DAS 4
ASSESSOR ESPECIAL DE GABINETE	DAS 4
ASSISTENTE ESPECIAL DE GABINETE	DAS 5
ASSISTENTE ESPECIAL DE GABINETE	DAS 5
ASSISTENTE ESPECIAL DE GABINETE	DAS 5
ASSISTENTE ESPECIAL DE GABINETE	DAS 5
ASSISTENTE ESPECIAL DA ASSESSORIA PARTICULAR DA PREFEITA	DAS 5
ASSISTENTE ESPECIAL DA ASSESSORIA PARTICULAR DA PREFEITA	DAS 5
SUPERINTENDÊNCIA PARA RELAÇÕES INSTITUCIONAIS DO GABINETE DA PREFEITA	
SUPERINTENDENTE PARA RELAÇÕES INSTITUCIONAIS	DAS 2
SUPERINTENDENTE ADJUNTO	DAS 3
CHEFE DE GABINETE	DAS 3
DIRETOR DE ASSUNTOS EXECUTIVOS	DAS 3
ASSESSOR ESPECIAL	DAS 4
ASSESSOR ESPECIAL	DAS 4
ASSESSOR ESPECIAL	DAS 4
ASSESSOR ESPECIAL	DAS 4
ASSISTENTE ESPECIAL	DAS 5
ASSISTENTE ESPECIAL	DAS 5
SUPERINTENDÊNCIA DE PAZ E DEFESA SOCIAL	
SUPERINTENDENTE	DAS 2
DIRETOR EXECUTIVO	DAS 3
CHEFE DE GABINETE DE GESTÃO INTEGRADA	DAS 3
DIRETOR ADM E FINANCEIRO	DAS 3
ASSESSOR ESPECIAL	DAS 4
ASSESSOR ESPECIAL	DAS 4
ASSESSOR ESPECIAL	DAS 4
ASSISTENTE ESPECIAL	DAS 7
GUARDA CIVIL MUNICIPAL	
COMANDANTE GERAL DA GUARDA CIVIL MUNICIPAL	DAS 2
SUBCOMANDANTE GERAL	DAS 3
DIRETOR ADM, FINANCEIRO E DE RH	DAS 3
SUPERINTENDÊNCIA DE POSTURA	
SUPERINTENDENTE DE POSTURA MUNICIPAL	DAS 2
DIRETOR DE CONTROLE DE FROTA	DAS 3
DIRETOR ADM E FINANCEIRO	DAS 3
DIRETOR DE FISCALIZAÇÃO	DAS 3
GABINETE DO VICE-PREFEITO	
CHEFE DE GABINETE	DAS 2
SUBCHEFE DE GABINETE	DAS 3
ASSESSOR ESPECIAL	DAS 4
ASSESSOR ESPECIAL	DAS 4
ASSESSOR ESPECIAL	DAS 4
ASSISTENTE ESPECIAL	DAS 5
ASSISTENTE ESPECIAL	DAS 5
PROCURADORIA GERAL DO MUNICÍPIO	

PROCURADOR GERAL	DAS 1
SUBPROCURADOR GERAL	DAS 2
SUBPROCURADOR ADJUNTO	DAS 2
SUBPROCURADOR ADJUNTO	DAS 2
SUBPROCURADOR ADJUNTO	DAS 2
SUBPROCURADOR ADJUNTO	DAS 2
CHEFE DE GABINETE	DAS 3
DIRETOR LEGISLATIVO	DAS 3
DIRETOR DE PATRIMÔNIO E DESAPROPRIAÇÃO	DAS 3
DIRETOR DE PROCEDIMENTOS DO MINISTÉRIO PÚBLICO	DAS 3
DIRETOR DE PROCEDIMENTOS DOS TRIBUNAIS DE CONTAS	DAS 3
DIRETOR DE CONVÊNIOS	DAS 3
DIRETOR DA DÍVIDA ATIVA	DAS 3
DIRETOR DE PROCEDIMENTOS ADMINISTRATIVOS	DAS 3
DIRETOR DE PROCESSOS CONTENCIOSOS	DAS 3
DIRETOR JURÍDICO DE PESSOAL	DAS 3
ASSESSOR ESPECIAL DE PROTOCOLO	DAS 4
ASSESSOR ESPECIAL	DAS 4
ASSESSOR ESPECIAL	DAS 4
ASSESSOR ESPECIAL	DAS 4
ASSESSOR ESPECIAL	DAS 4
ASSESSOR ESPECIAL	DAS 4
AUXILIAR ESPECIAL	DAS 5
AUXILIAR ESPECIAL	DAS 5
AUXILIAR ESPECIAL	DAS 5
AUXILIAR ESPECIAL	DAS 5
AUXILIAR ESPECIAL	DAS 5
AUXILIAR ESPECIAL	DAS 5
ASSISTENTE ESPECIAL	DAS 7
ASSISTENTE ESPECIAL	DAS 7
ASSISTENTE ESPECIAL PARA ASSUNTOS COMUNITÁRIOS E PARLAMENTARES	DAS 7
ASSESSOR ESPECIAL DE GABINETE	FG
ASSESSOR ESPECIAL DE GABINETE	FG
ASSESSOR ESPECIAL DE GABINETE	FG
ASSESSOR ESPECIAL DE GABINETE	FG
ASSESSOR ESPECIAL DE CONTABILIDADE JUDICIAL	FG
SECRETARIA MUNICIPAL DE CONTROLE ORÇAMENTÁRIO E AUDITORIA	
SECRETÁRIO	DAS 1
SUBSECRETÁRIO	DAS 2
SUBSECRETÁRIO ADJUNTO DE PLANEJAMENTO E ORÇAMENTO	DAS 2
AUDITOR DOS FUNDOS E INDIRETAS	DAS 2
AUDITOR GERAL DO MUNICÍPIO	DAS 2
SUBSECRETÁRIO ADJUNTO DE CUSTOS	DAS 2
DIRETOR DE GESTÃO FISCAL	DAS 3
DIRETOR DE CONTRATOS	DAS 3
DIRETOR DE CUSTOS	DAS 3
DIRETOR DE PROCEDIMENTOS ADMINISTRATIVOS	DAS 3
ASSESSOR ESPECIAL	DAS 4
ASSESSOR ESPECIAL	DAS 4
ASSESSOR ESPECIAL	DAS 4
ASSESSOR ESPECIAL	DAS 4
ASSESSOR ESPECIAL	DAS 4
ASSISTENTE ESPECIAL PARA ASSUNTOS COMUNITÁRIOS E PARLAMENTARES	DAS 7
ASSISTENTE ESPECIAL	DAS 7
SUPERVISOR DE CONTROLE INTERNO	FG
SUPERVISOR DE CONTROLE INTERNO	FG
SUPERVISOR DE CONTROLE INTERNO	FG
SUPERVISOR DE CONTROLE INTERNO	FG
SUPERVISOR DE CONTROLE INTERNO	FG
SUPERVISOR DE CONTROLE INTERNO	FG
SECRETARIA MUNICIPAL DE FAZENDA	
SECRETÁRIO	DAS 1
SUBSECRETÁRIO	DAS 2
SUBSECRETÁRIO ADJUNTO DE FISCALIZAÇÃO	DAS 2
SUBSECRETÁRIO ADJUNTO DE ATENDIMENTO AO CONTRIBUINTE	DAS 2
SUBSECRETÁRIO ADJUNTO DE FINANÇAS	DAS 2
SUBSECRETÁRIO ADJUNTO DE TESOUREIRO	DAS 2
ASSESSOR JURÍDICO	DAS 3
COORDENADOR ADMINISTRATIVO	DAS 3
CONTADOR GERAL DA PREFEITURA	DAS 3
ASSESSOR ESPECIAL	DAS 4
ASSESSOR ESPECIAL	DAS 4
ASSESSOR ESPECIAL	DAS 4
ASSESSOR ESPECIAL	DAS 4
ASSESSOR ESPECIAL	DAS 4
CHEFE DO SETOR DE IPTU/ITBI	DAS 4
CHEFE DO SETOR DE ISS	DAS 4
CHEFE DO SETOR DE TAXAS	DAS 4
CHEFE DO SETOR CAC - Central de Atendimento ao Contribuinte	DAS 4
CHEFE DO SETOR DE DÍVIDA ATIVA	DAS 4
CHEFE DA FAZENDA VOLANTE	DAS 4
ASSISTENTE ESPECIAL	DAS 5
CHEFE DE DIVISÃO DE INFORMÁTICA	DAS 5
CHEFE DE DIVISÃO DE PATRIMÔNIO	DAS 5
CHEFE DE DIVISÃO ADMINISTRATIVA	DAS 5
CHEFE DE DIVISÃO DE PROTOCOLO	DAS 5
CHEFE DE DIVISÃO DE TRANSPORTE	DAS 5
CHEFE DE DIVISÃO DE MANUTENÇÃO	DAS 5

ASSISTENTE ESPECIAL PARA ASSUNTOS COMUNITÁRIOS E PARLAMENTARES	DAS 7
ESCRIVÃO	FG
ESCRIVÃO	FG
SUPERVISOR DE AUDITORIA TRIBUTÁRIA	FG
SUPERVISOR DE AUDITORIA TRIBUTÁRIA	FG
SECRETARIA MUNICIPAL DE INFRAESTRUTURA E MOBILIDADE URBANA	
SECRETÁRIO	DAS 1
SUBSECRETÁRIO	DAS 2
SUBSECRETÁRIO ADJUNTO	DAS 2
DIRETOR DE PROJETOS ESPECIAIS	DAS 3
DIRETOR DE OBRAS E INFRA-ESTRUTURA	DAS 3
DIRETOR DE OBRAS E EDIFICAÇÕES	DAS 3
DIRETOR DE URBANISMO	DAS 3
ASSESSOR JURÍDICO	DAS 4
ASSESSOR DE FISCALIZAÇÃO DE PROJETOS ESPECIAIS	DAS 4
ASSESSOR OPERACIONAL	DAS 4
ASSESSOR DE LICENCIAMENTO	DAS 4
CHEFE DA DIVISÃO DE EXECUÇÃO DE OBRAS PÚBLICAS	DAS 7
CHEFE DA DIVISÃO DE MANUTENÇÃO DAS VIAS PÚBLICAS	DAS 7
CHEFE DA DIVISÃO DA LICENÇA E FISCALIZAÇÃO DE OBRAS PARTICULARES	DAS 7
CHEFE DO DIPAC-DIVISÃO DE PROJETOS, ANÁLISE E CÁLCULO	DAS 7
ASSISTENTE ESPECIAL PARA ASSUNTOS COMUNITÁRIOS E PARLAMENTARES	DAS 7
ASSISTENTE ESPECIAL	DAS 7
SUPERINTENDÊNCIA DE ILUMINAÇÃO PÚBLICA	
SUPERINTENDENTE DE ILUMINAÇÃO PÚBLICA	DAS 2
SUPERINTENDENTE ADJUNTO	DAS 3
DIRETOR TÉCNICO	DAS 3
GERENTE DE MANUTENÇÃO	DAS 5
ASSISTENTE ESPECIAL	DAS 7
SUPERINTENDÊNCIA DO IMTT	
SUPERINTENDENTE	DAS 2
SUPERINTENDENTE ADJUNTO	DAS 3
DIRETOR ADM FINANCEIRO	DAS 3
CHEFE DE GABINETE	DAS 3
DIRETOR TÉCNICO	DAS 3
DIRETOR DE OPERAÇÕES VIÁRIAS	DAS 3
DIRETOR DE PROJETOS VIÁRIOS	DAS 3
ASSESSOR DE PROGRAMAS ESPECIAIS	DAS 4
CHEFE DE DIVISÃO DE PATRIMÔNIO	DAS 7
CHEFE DE DIVISÃO DE CONTABILIDADE	DAS 7
CHEFE DE DIVISÃO DE COMPRAS E ALMOXARIFADO	DAS 7
CHEFE DE DIVISÃO DE PROTOCOLO	DAS 7
CHEFE DE DIVISÃO DE TRANSPORTE ALTERNATIVO	DAS 7
CHEFE DE DIVISÃO DE CONTROLE DE TÁXI	DAS 7
CHEFE DE DIVISÃO DE TRANSPORTE COLETIVO	DAS 7
CHEFE DE DIVISÃO DE FISCALIZAÇÃO	DAS 7
CHEFE DE DIVISÃO DE SINALIZAÇÃO SEMAFÓRICA	DAS 7
CHEFE DE DIVISÃO DE PASSE	DAS 7
CHEFE DE DIVISÃO DE EDUCAÇÃO NO TRÂNSITO	DAS 7
SUPERINTENDÊNCIA DA EMPRESA MUNICIPAL DE HABITAÇÃO	
SUPERINTENDENTE	DAS 2
SUPERINTENDENTE ADJUNTO	DAS 3
CHEFE DE GABINETE	DAS 3
DIRETOR ADMINISTRATIVO, FINANCEIRO E RH	DAS 3
DIRETOR TÉCNICO	DAS 3
ASSISTENTE ESPECIAL	DAS 5
SECRETARIA MUNICIPAL DE EDUCAÇÃO, CULTURA E ESPORTE	
SECRETÁRIO	DAS 1
SUBSECRETÁRIO	DAS 2
SUBSECRETÁRIO ADJUNTO DE CULTURA E PRESERVAÇÃO DO PATRIMÔNIO HISTÓRICO	DAS 2
SUBSECRETÁRIO ADJUNTO DE ADM E FINANÇAS	DAS 2
CHEFE DE GABINETE DO SECRETÁRIO	DAS 3
DIRETOR PEDAGÓGICO	DAS 3
DIRETOR MULTIPROFISSIONAL	DAS 3
DIRETOR DE GESTÃO E SUPERINTENDÊNCIA ESCOLAR	DAS 3
DIRETOR DE SUPERVISÃO ESCOLAR	DAS 3
DIRETOR DE NUTRIÇÃO ESCOLAR	DAS 3
DIRETOR ESPECIAL DE APOIO A EDUCAÇÃO FÍSICA NAS ESCOLAS	DAS 3
ASSESSOR ESPECIAL	DAS 4
ASSESSOR ESPECIAL	DAS 4
ASSESSOR JURÍDICO	DAS 4
GERENTE DE PROJETOS ESPECIAIS	DAS 5
GERENTE DE ENSINO FUNDAMENTAL I E AVALIAÇÃO DO SISTEMA EDUCACIONAL	DAS 5
GERENTE DE ANIMAÇÃO	DAS 5
GERENTE DE BANDAS E FANFARRAS	DAS 5
GERENTE DE ENSINO RELIGIOSO	DAS 5
GERENTE TECNOLÓGICO	DAS 5
GERENTE DO BOLSA FAMÍLIA	DAS 5
GERENTE DE EDUCAÇÃO FÍSICA	DAS 5



Rosinha Garotinho
PREFEITA

Francisco Arthur de S. Oliveira
VICE-PREFEITO

Anthony Garotinho
SECRETÁRIO DE GOVERNO

Sérgio Augusto dos Santos Cunha
SECRETÁRIO DE COMUNICAÇÃO SOCIAL

Thiago Cerqueira Ferrugem N. Alves
PRESIDENTE DA FMUJ

DIÁRIO OFICIAL

PUBLICAÇÕES

ENVIO DE MATÉRIAS: As matérias que serão publicadas no Diário Oficial deverão ser entregues, no Setor de Publicação da Secretaria de Governo, na sede da Prefeitura de Campos dos Goytacazes, até as 17h em mídia eletrônica (pen drive ou cd).

RECLAMAÇÕES: Questionamentos sobre textos oficiais publicados devem ser encaminhados ao mesmo setor, por escrito, no máximo, até 10 dias após a data de sua publicação.

TELEFONE: (22) 2731 6868 - Ramal 25

SITE: www.campos.rj.gov.br

Lei Municipal Nº 8074/2009 publicada no Diário Oficial do dia 30/03/2009

Poder Executivo

EQUIPE DE PUBLICAÇÃO

SECRETARIA MUNICIPAL DE GOVERNO

Francisco Chagas Maciel - **Chefe de Publicação**
Mayra Freire Amaral.

SECRETARIA DE COMUNICAÇÃO SOCIAL

Rodrigo Cherehe Viana Barros - **Assessor de Comunicação**

DISTRIBUIÇÃO

Fundação Municipal da Infância e Juventude
Praça São Salvador, 21/23 - Centro - Tel.: 22 2733 7377 / 2733 1438

ENCARREGADO DE UBS	DAS 7	ENCARREGADO DA LOCALIDADE ADMINISTRATIVA DE	DAS 7	ENCARREGADO DA LOCALIDADE ADMINISTRATIVA DO	DAS 7
ENCARREGADO DE UBS	DAS 7	MARREÇAS		PARQUE FLAMBOYANT	
ENCARREGADO DE UBS	DAS 7	ENCARREGADO DA LOCALIDADE ADMINISTRATIVA DE	DAS 7	ENCARREGADO DA LOCALIDADE ADMINISTRATIVA DO	DAS 7
ENCARREGADO DE UBS	DAS 7	BAIXA GRANDE		TURF CLUBE I (MARGEM ESQUERDA SENTIDO FAROL)	
ENCARREGADO DE UBS	DAS 7	ENCARREGADO DA LOCALIDADE ADMINISTRATIVA DE	DAS 7	ENCARREGADO DA LOCALIDADE ADMINISTRATIVA DO	DAS 7
ENCARREGADO DE UBS	DAS 7	SANTO AMARO		JÓQUEI CLUBE	
ENCARREGADO DE UBS	DAS 7	ENCARREGADO DA LOCALIDADE ADMINISTRATIVA DE	DAS 7		
ENCARREGADO DE UBS	DAS 7	BOA VISTA		COORDENADOR DA REGIÃO ADMINISTRATIVA DA	
ENCARREGADO DE UBS	DAS 7	ENCARREGADO DA LOCALIDADE ADMINISTRATIVA DE	DAS 7	ÁREA CENTRAL III	
ENCARREGADO DE UBS	DAS 7	CAMPO NOVO			
ENCARREGADO DE UBS	DAS 7	ENCARREGADO DA LOCALIDADE ADMINISTRATIVA DE	DAS 7	ENCARREGADO DA LOCALIDADE ADMINISTRATIVA DO	DAS 7
ENCARREGADO DE UBS	DAS 7	VENDA NOVA		PARQUE ROSÁRIO/ PARQUE JOÃO SEIXAS	
ENCARREGADO DE UBS	DAS 7	ENCARREGADO DA LOCALIDADE ADMINISTRATIVA DE	DAS 7	ENCARREGADO DA LOCALIDADE ADMINISTRATIVA DO	DAS 7
ENCARREGADO DE UBS	DAS 7	BEIRA DO TAÍ		PARQUE AURORA/ SÃO LINO	
ENCARREGADO DE UBS	DAS 7	ENCARREGADO DA LOCALIDADE ADMINISTRATIVA DE	DAS 7	ENCARREGADO DA LOCALIDADE ADMINISTRATIVA DO	DAS 7
ENCARREGADO DE UBS	DAS 7	ESPINHO		PARQUE JOÃO MARIA	
ENCARREGADO DE UBS	DAS 7	ENCARREGADO DA LOCALIDADE ADMINISTRATIVA DE	DAS 7	ENCARREGADO DA LOCALIDADE ADMINISTRATIVA DO	DAS 7
ENCARREGADO DE UBS	DAS 7	MARTINS LAGE/CAMBAÍBA		PARQUE SÃO BENEDITO	
ENCARREGADO DE UBS	DAS 7	ENCARREGADO DA LOCALIDADE ADMINISTRATIVA DE	DAS 7	ENCARREGADO DA LOCALIDADE ADMINISTRATIVA DO	DAS 7
ENCARREGADO DE UBS	DAS 7	ALTO DO ELISEU/LARGO DO GARCIA/RIO DO COLÉGIO		TURF CLUBE II - MARGEM DIREITA 28 SENTIDO FAROL	
ENCARREGADO DE UBS	DAS 7	ENCARREGADO DA LOCALIDADE ADMINISTRATIVA DE	DAS 7	ENCARREGADO DA LOCALIDADE ADMINISTRATIVA DO	DAS 7
ENCARREGADO DE UBS	DAS 7	FAROL DE SÃO THOMÉ I (RADIO VELHO ATÉ VILA DO SOL)		PARQUE IPS/DR. BEDA	
		ENCARREGADO DA LOCALIDADE ADMINISTRATIVA DE	DAS 7	ENCARREGADO DA LOCALIDADE ADMINISTRATIVA DO	DAS 7
		FAROL DE SÃO THOMÉ II (VILA DO SOL ATÉ FAROLZINHO)		PARQUE TARCÍSIO MIRANDA	
				ENCARREGADO DA LOCALIDADE ADMINISTRATIVA DO	DAS 7
				RESIDENCIALSANTO ANTÔNIO	
				ENCARREGADO DA LOCALIDADE ADMINISTRATIVA DO	DAS 7
				ALFHAVILLE	
				ENCARREGADO DA LOCALIDADE ADMINISTRATIVA DO	DAS 7
				PARQUE PENHA	
				ENCARREGADO DA LOCALIDADE ADMINISTRATIVA DO	DAS 7
				CARVÃO	
				ENCARREGADO DA LOCALIDADE ADMINISTRATIVA DO	DAS 7
				PARQUE ESTÂNCIA DA PENHA/ SOLAR DA PENHA	
				ENCARREGADO DA LOCALIDADE ADMINISTRATIVA DO	DAS 7
				PARQUE FAZENDINHA/VILA MANHÃES/VILA MENEZES	
				ENCARREGADO DA LOCALIDADE ADMINISTRATIVA DE	DAS 7
				BELA VISTA/ PARQUE REAL/PARQUE ANGÉLICA	
				ENCARREGADO DA LOCALIDADE ADMINISTRATIVA DO	DAS 7
				PARQUE IMPERIAL	
				ENCARREGADO DA LOCALIDADE ADMINISTRATIVA DO	DAS 7
				PARQUE TROPICAL/VARANDA DO VISCONDE	
				ENCARREGADO DA LOCALIDADE ADMINISTRATIVA DO	DAS 7
				NOVO JOCKEY	
				COORDENADOR DA REGIÃO ADMINISTRATIVA DA	
				ÁREA SUL	
				ENCARREGADO DA LOCALIDADE ADMINISTRATIVA DA	DAS 7
				TAPERÁ	
				ENCARREGADO DA LOCALIDADE ADMINISTRATIVA DE	DAS 7
				URURAI	
				ENCARREGADO DA LOCALIDADE ADMINISTRATIVA DE	DAS 7
				PERNAMBUCA/PAU FUNCHO	
				ENCARREGADO DA LOCALIDADE ADMINISTRATIVA DE	DAS 7
				IBITIOCA	
				ENCARREGADO DA LOCALIDADE ADMINISTRATIVA DE	DAS 7
				CAXETA	
				ENCARREGADO DA LOCALIDADE ADMINISTRATIVA DE	DAS 7
				PONTA DA LAMA	
				ENCARREGADO DA LOCALIDADE ADMINISTRATIVA DE	DAS 7
				GURIRI	
				ENCARREGADO DA LOCALIDADE ADMINISTRATIVA DE	DAS 7
				QUILOMBO	
				ENCARREGADO DA LOCALIDADE ADMINISTRATIVA DE	DAS 7
				DORES DE MACABU	
				ENCARREGADO DA LOCALIDADE ADMINISTRATIVA DE	DAS 7
				SERRINHA	
				COORDENADOR DA REGIÃO ADMINISTRATIVA DA	
				ÁREA OESTE	
				ENCARREGADO DA LOCALIDADE ADMINISTRATIVA DE	DAS 7
				SANTA CRUZ	
				ENCARREGADO DA LOCALIDADE ADMINISTRATIVA DE	DAS 7
				LAGOA DE CIMA	
				ENCARREGADO DA LOCALIDADE ADMINISTRATIVA DE	DAS 7
				CONCEIÇÃO DO IMBÉ	
				ENCARREGADO DA LOCALIDADE ADMINISTRATIVA DE	DAS 7
				RIO PRETO	
				ENCARREGADO DA LOCALIDADE ADMINISTRATIVA DE	DAS 7
				TRÊS VENDAS	
				ENCARREGADO DA LOCALIDADE ADMINISTRATIVA DE	DAS 7
				SAPUCAIA	
				COORDENADOR DA REGIÃO ADMINISTRATIVA DA	
				ÁREA NORTE	
				ENCARREGADO DA LOCALIDADE ADMINISTRATIVA DO	DAS 7
				PARQUE SANTOS DUMONT	
				ENCARREGADO DA LOCALIDADE ADMINISTRATIVA DE	DAS 7
				NOVA CANAÃ	
				ENCARREGADO DA LOCALIDADE ADMINISTRATIVA DO	DAS 7
				KM 13	
				ENCARREGADO DA LOCALIDADE ADMINISTRATIVA DE	DAS 7
				TRAVESSÃO	
				ENCARREGADO DA LOCALIDADE ADMINISTRATIVA DE	DAS 7
				SANTA ANA	
				ENCARREGADO DA LOCALIDADE ADMINISTRATIVA DE	DAS 7
				BREJO GRANDE	
				ENCARREGADO DA LOCALIDADE ADMINISTRATIVA DE	DAS 7
				GUANDU	
				ENCARREGADO DA LOCALIDADE ADMINISTRATIVA DE	DAS 7
				RIBEIRO DO AMARO	
				ENCARREGADO DA LOCALIDADE ADMINISTRATIVA DE	DAS 7
				CONSELHEIRO JOSINO	
				ENCARREGADO DA LOCALIDADE ADMINISTRATIVA DE	DAS 7
				VILA NOVA	
				ENCARREGADO DA LOCALIDADE ADMINISTRATIVA DE	DAS 7
				CHAVE DO PARAÍSO	
				ENCARREGADO DA LOCALIDADE ADMINISTRATIVA DE	DAS 7
				MURUNDU	
				ENCARREGADO DA LOCALIDADE ADMINISTRATIVA DE	DAS 7
				MATA DA CRUZ/SANTA BÁRBARA	
				ENCARREGADO DA LOCALIDADE ADMINISTRATIVA DE	DAS 7
				PALMARES	
				ENCARREGADO DA LOCALIDADE ADMINISTRATIVA DE	DAS 7
				MORRO DO COCO	
				ENCARREGADO DA LOCALIDADE ADMINISTRATIVA DE	DAS 7
				ESPIRITO SANTINHO	
				ENCARREGADO DA LOCALIDADE ADMINISTRATIVA DE	DAS 7
				SANTA MARIA	
				ENCARREGADO DA LOCALIDADE ADMINISTRATIVA DE	DAS 7
				SANTO EDUARDO	
				FUNDAÇÃO MUNICIPAL DE SAÚDE - FMS	
				PRESIDENTE	PR -1
				VICE-PRESIDENTE	VP -2

PREFEITURA MUNICIPAL DE CAMPOS DOS GOYTACAZES, 28 de maio de 2015.

Rosinha Garotinho
- Prefeita-

(Republicada por ter saído com incorreção)

Portaria Nº584/2015

A PREFEITA DO MUNICÍPIO DE CAMPOS DOS GOYTACAZES, no uso de suas atribuições legais,

RESOLVE, nomear interinamente, com base nas Leis nº 8344/2013, 8622/2015 e Decreto nº 80/2015, **Valéria Moreira Rangel Boldes**, para exercer na Fundação Municipal da Infância e da Juventude, o cargo em comissão de Chefe de Departamento de Logístico, **Símbolo DAS 6**, com vigência a contar de 01/06/2015.

PREFEITURA MUNICIPAL DE CAMPOS DOS GOYTACAZES, 28 de maio de 2015.

Rosinha Garotinho
- Prefeita-

(Republicada por ter saído com incorreção)

Portaria Nº699/2015

A PREFEITA DO MUNICÍPIO DE CAMPOS DOS GOYTACAZES, no uso de suas atribuições legais,

RESOLVE, nomear interinamente, com base nas Leis nº 8344/2013, 8622/2015 e Decreto nº 80/2015, **Zacarias Albuquerque Oliveira**, para exercer na Secretaria Municipal de Desenvolvimento Ambiental a Função Gratificada de Subsecretário, **Símbolo DAS 2**, com vigência a contar de 01/06/2015.

PREFEITURA MUNICIPAL DE CAMPOS DOS GOYTACAZES, 28 de maio de 2015.

Rosinha Garotinho
- Prefeita-

Portaria Nº702/2015

A PREFEITA DO MUNICÍPIO DE CAMPOS DOS GOYTACAZES, no uso de suas atribuições legais,

RESOLVE, tornar sem efeito a Portaria nº 481/2015, que nomeou **Suelen Pessanha Velasco da Hora**, para exercer na Secretaria Municipal de Saúde, o cargo em comissão de Assessor Chefe de Regulação, **Símbolo DAS-04**, com vigência a contar de 01/06/2015.

PREFEITURA MUNICIPAL DE CAMPOS DOS GOYTACAZES, 29 de maio de 2015.

Rosinha Garotinho
- Prefeita-

Portaria Nº703/2015

A PREFEITA DO MUNICÍPIO DE CAMPOS DOS GOYTACAZES, no uso de suas atribuições legais,

RESOLVE, nomear interinamente e sem ônus para municipalidade, com base nas Leis nº 8344/2013, 8622/2015 e Decreto nº

80/2015, **Thiago Cerqueira Ferrugem Nascimento Alves**, para exercer na Secretaria Municipal de Desenvolvimento Humano e Social, o cargo em comissão de Secretário, **Símbolo DAS 1**, com vigência a contar de 29/05/2015.

PREFEITURA MUNICIPAL DE CAMPOS DOS GOYTACAZES, 28 de maio de 2015.

Rosinha Garotinho
- Prefeita-

(Publicada por omissão no D.O.)

Portaria Nº704/2015

A PREFEITA DO MUNICÍPIO DE CAMPOS DOS GOYTACAZES, no uso de suas atribuições legais,

RESOLVE, nomear interinamente, com base nas Leis nº 8344/2013, 8622/2015 e Decreto nº 80/2015, **Suelen Pessanha Velasco da Hora**, para exercer na Secretaria Municipal de Saúde, o cargo em comissão de Assessor Especial, **Símbolo DAS 4**, com vigência a contar de 01/06/2015.

PREFEITURA MUNICIPAL DE CAMPOS DOS GOYTACAZES, 29 de maio de 2015.

Rosinha Garotinho
- Prefeita-

Portaria Nº705/2015

A PREFEITA DO MUNICÍPIO DE CAMPOS DOS GOYTACAZES, no uso de suas atribuições legais,

RESOLVE, nomear interinamente, com base nas Leis nº 8344/2013, 8622/2015 e Decreto nº 80/2015, **Nilton Carlos Ávila Alberto**, para exercer na Secretaria Municipal de Saúde, o cargo em comissão de Assessor Chefe de Regulação, **Símbolo DAS 4**, com vigência a contar de 01/06/2015.

PREFEITURA MUNICIPAL DE CAMPOS DOS GOYTACAZES, 29 de maio de 2015.

Rosinha Garotinho
- Prefeita-

Portaria Nº707/2015

A PREFEITA DO MUNICÍPIO DE CAMPOS DOS GOYTACAZES, no uso de suas atribuições legais,

RESOLVE, nomear interinamente, com base nas Leis nº 8344/2013, 8622/2015 e Decreto nº 80/2015, **Maria Anita Noronha**, para exercer na Secretaria Municipal de Saúde, o cargo em comissão de Auxiliar Especial de Faturamento, **Símbolo DAS 5**, com vigência a contar de 01/06/2015.

PREFEITURA MUNICIPAL DE CAMPOS DOS GOYTACAZES, 29 de maio de 2015.

Rosinha Garotinho
- Prefeita-

Portaria Nº708/2015

A PREFEITA DO MUNICÍPIO DE CAMPOS DOS GOYTACAZES, no uso de suas atribuições legais,

RESOLVE, nomear interinamente, com base nas Leis nº 8344/2013, 8622/2015 e Decreto nº 80/2015, **Flávia Batista**, para exercer na Secretaria Municipal de Saúde, o cargo em comissão de Auxiliar Especial de Auditoria, **Símbolo DAS 5**, com vigência a contar de 01/06/2015.

PREFEITURA MUNICIPAL DE CAMPOS DOS GOYTACAZES, 29 de maio de 2015.

Rosinha Garotinho
- Prefeita-

Portaria Nº709/2015

A PREFEITA DO MUNICÍPIO DE CAMPOS DOS GOYTACAZES, no uso de suas atribuições legais,

RESOLVE, tornar sem efeito a Portaria nº 572/2015, que nomeou **Gislaine Laila Siqueira Azeredo**, para exercer na Fundação Municipal da Infância e da Juventude, o cargo em comissão de Chefe da Divisão de Pessoal, **Símbolo DAS-05**, com vigência a contar de 01/06/2015.

PREFEITURA MUNICIPAL DE CAMPOS DOS GOYTACAZES, 29 de maio de 2015.

Rosinha Garotinho
- Prefeita-

Portaria Nº710/2015

A PREFEITA DO MUNICÍPIO DE CAMPOS DOS GOYTACAZES, no uso de suas atribuições legais,

RESOLVE, nomear interinamente, com base nas Leis nº 8344/2013, 8622/2015 e Decreto nº 80/2015 **Maycon Alves de Moraes**, para exercer na Fundação Municipal da Infância e da Juventude, o cargo em comissão de Chefe da Divisão de Políticas Comunitárias e Estudantis, **Símbolo DAS 5**, com vigência a contar de 01/06/2015.

PREFEITURA MUNICIPAL DE CAMPOS DOS GOYTACAZES, 29 de maio de 2015.

Rosinha Garotinho
- Prefeita-

Portaria Nº711/2015

A PREFEITA DO MUNICÍPIO DE CAMPOS DOS GOYTACAZES, no uso de suas atribuições legais,

RESOLVE, nomear interinamente, com base nas Leis nº 8344/2013, 8622/2015 e Decreto nº 80/2015 **Sebastião Tavares Campista Filho**, para exercer na Secretaria Municipal de Saúde, o cargo em comissão de Subsecretário Adjunto Executivo, **Símbolo DAS 2**, com vigência a contar de 01/06/2015.

PREFEITURA MUNICIPAL DE CAMPOS DOS GOYTACAZES, 29 de maio de 2015.

Rosinha Garotinho
- Prefeita-

Id: 1840548

Secretaria Municipal de Controle Orçamentário e Auditoria

MUNICÍPIO DE CAMPOS DOS GOYTACAZES

* 22/05/2015 AS 10:32 *

OPCAO : 3

BALANÇETE DA UNIDADE GESTORA POR TIPO DE ADMINISTRACAO

EXERCICIO: 2015 REFERENCIA: ABRIL

1 - ADMINISTRACAO DIRETA

DATA : 22/05/2015

PAG.: 1

CONTA	TITULO	MOVIMENTO DO EXERCICIO			SALDO ATUAL
		SALDO INICIAL	DEBITO ATE O MES	CREDITO ATE O MES	
100000000	ATIVO	1.055.321.286,62D	3.239.183.153,84	3.268.351.292,77	1.026.153.147,69D
110000000	ATIVO CIRCULANTE	306.797.683,50D	3.176.708.026,50	3.264.007.126,05	219.498.583,95D
111000000	CAIXA E EQUIVALENTES DE CAIXA	260.576.220,86D	2.783.248.940,99	2.971.830.048,69	71.995.113,16D
111100000	CAIXA E EQUIVALENTES DE CAIXA EM M	260.576.220,86D	2.783.248.940,99	2.971.830.048,69	71.995.113,16D
111110000	CAIXA E EQUIVALENTES DE CAIXA EM M	260.576.220,86D	2.783.248.940,99	2.971.830.048,69	71.995.113,16D
111110200	CONTA UNICA - SUBCONTA DO TESOURO	28.230,77D	91.233.366,13	91.181.884,09	79.712,81D
111110201	BANCO DO BRASIL S/A	28.230,77D	91.233.366,13	91.181.884,09	79.712,81D
111111100	BANCOS CONTA ORDINARIO VINCULADO	6.488.222,32D	1.410.676.177,87	1.413.171.274,98	3.993.125,21D
111111101	= BANCO DO BRASIL S/A	183.532,76D	806.345.803,88	806.328.811,58	200.525,06D
111111104	= CAIXA ECONOMICA FEDERAL	757.143,55D	8.422.542,32	8.589.341,75	590.344,12D
111111133	= SANTANDER	1.270.534,68D	463.933.309,64	463.232.783,68	1.971.060,64D
111111137	= BRADESCO	3.139.919,25D	94.098.676,30	96.995.300,44	243.295,11D
111111141	= BANCO ITAU	1.137.092,08D	37.875.845,73	38.025.037,53	987.900,28D
111111800	BANCOS CONTA ROYALTIES	2.382.930,23D	426.745.594,71	426.767.619,57	2.360.905,37D
111111801	= BANCO DO BRASIL S/A	2.334.020,43D	416.505.159,21	416.505.016,91	2.334.162,73D
111111804	= CAIXA ECONOMICA FEDERAL	21.961,67D	4.200.792,00	4.200.792,00	21.961,67D
111111833	= SANTANDER	1.169,04D			1.169,04D
111111837	= BRADESCO	25.769,09D	6.037.665,59	6.059.802,45	3.632,23D
111111841	= BANCO ITAU	10,00D	1.977,91	2.008,21	20,30C
111112500	BANCOS CONTA FUNDEB		99.241.533,23	99.321.103,46	79.570,23C
111112501	= BANCO DO BRASIL S/A		99.241.533,23	99.321.103,46	79.570,23C
111112600	BANCOS CONTA SALARIO EDUCACAO - QS	43.132,92D	23.611.573,32	23.611.573,32	43.132,92D
111112601	= BANCO DO BRASIL S/A	43.132,92D	23.611.573,32	23.611.573,32	43.132,92D
111112700	BANCOS CONTA CONVENIO EDUCACAO - F	414.475,23D	19.808.498,21	19.596.658,95	626.314,49D
111112701	= BANCO DO BRASIL S/A	414.475,23D	19.808.498,21	19.596.658,95	626.314,49D
111114700	BANCOS CONTA OUTROS CONVENIOS	74.698,71D	441.534,06	441.534,06	74.698,71D
111114701	= BANCO DO BRASIL S/A		422.539,06	422.539,06	
111114704	= CAIXA ECONOMICA FEDERAL	72.200,00D			72.200,00D
111114741	= BANCO ITAU	2.498,71D	18.995,00	18.995,00	2.498,71D
111114900	REDE BANCARIA ARRECADADORA	5.641.120,03D	73.759.619,45	77.644.838,15	1.755.901,33D
111114999	= REDE BANCARIA CONTA ARRECADACAO	5.641.120,03D	73.759.619,45	77.644.838,15	1.755.901,33D
111115100	POUPANÇAS	469.504,98D	10.868,88	3,00	480.370,86D
111115104	= CAIXA ECONOMICA FEDERAL - POUPAN	469.504,98D	10.868,88	3,00	480.370,86D
111116100	APLICACAO DE BANCOS CONTA ORDINARI	211.173.718,97D	426.918.234,03	612.952.129,65	25.139.823,35D
111116101	= BANCO DO BRASIL S/A	209.475.574,72D	182.162.834,56	368.114.602,93	23.523.806,35D
111116104	= CAIXA ECONOMICA FEDERAL		281.059,40	281.059,40	
111116133	= SANTANDER	981.982,37D	223.904.789,40	223.731.451,85	1.155.319,92D
111116137	= BRADESCO		1.965,77	1.965,77	
111116141	= BANCO ITAU	716.161,88D	20.567.584,90	20.823.049,70	460.697,08D
111116800	APLICACAO DE BANCOS CONTA ROYALTIE	7.229.684,96D	136.818.383,13	143.879.886,72	168.181,37D
111116801	= BANCO DO BRASIL S/A	7.133.221,79D	136.813.667,15	143.879.782,02	67.106,92D
111116804	= CAIXA ECONOMICA FEDERAL	15,09D			15,09D
111116818	= BANCO BMG	76.202,93D	2.246,74		78.449,67D
111116841	= BANCO ITAU	20.245,15D	2.469,24	104,70	22.609,69D
111117500	APLICACAO DE BANCOS CONTA FUNDEB	1.695.145,93D	56.564.639,64	40.145.237,94	18.114.547,63D

Rosinha Garotinho
Prefeita de Campos dos Goytacazes/RJ
Matrícula 21584

Neiva Feres Gomes
Contadora Geral da PMCG
Mat.:25296-CHC-RJ-053218-0
CPF: 436.642.966-72

MUNICIPIO DE CAMPOS DOS GOYTACAZES * 22/05/2015 AS 10:32 *
BALANCETE DA UNIDADE GESTORA POR TIPO DE ADMINISTRACAO

OPCAO : 3
EXERCICIO: 2015 REFERENCIA: ABRIL

1 - ADMINISTRACAO DIRETA

DATA : 22/05/2015 PAG.: 2

CONTA	TITULO	SALDO INICIAL	MOVIMENTO DO EXERCICIO		SALDO ATUAL
			DEBITO ATE O MES	CREDITO ATE O MES	
111117501	= BANCO DO BRASIL S/A	1.695.145,93D	56.564.639,64	40.145.237,94	18.114.547,63D
111117600	APLICACAO DE BANCOS CONTA SALARIO	2.770.899,61D	13.896.889,46	9.947.344,69	6.720.444,38D
111117601	= BANCO DO BRASIL S/A	2.770.899,61D	13.896.889,46	9.947.344,69	6.720.444,38D
111117700	APLICACAO DE BANCOS CONTA CONVENIO	20.581.746,53D	3.099.678,18	13.133.046,48	10.548.378,23D
111117701	= BANCO DO BRASIL S/A	20.581.746,53D	3.099.678,18	13.133.046,48	10.548.378,23D
111119200	APLICACAO DE BANCOS OUTRAS CONTAS	53.480,60D	1.294,69		54.775,29D
111119201	= BANCO DO BRASIL S/A	53.480,60D	1.294,69		54.775,29D
111119700	APLICACAO DE BANCOS CONTA OUTROS C	1.529.229,07D	421.056,00	35.913,63	1.914.371,44D
111119701	= BANCO DO BRASIL S/A	600.925,39D	365.839,65	35.913,63	930.851,41D
111119704	= CAIXA ECONOMICA FEDERAL	501.010,52D	19.813,59		520.824,11D
111119741	= BANCO ITAU	427.293,16D	35.402,76		462.695,92D
112000000	CREDITOS A CURTO PRAZO		5.665.422,41	4.896.381,84	769.040,57D
112300000	CREDITOS DE TRANSFERENCIAS A RECEB		5.665.422,41	4.896.381,84	769.040,57D
112340000	CRÉDITOS DE TRANSF. A RECEBER - IN		5.665.422,41	4.896.381,84	769.040,57D
112340100	CREDITOS DA PARTICIPACAO NA RECEIT		5.665.422,41	4.896.381,84	769.040,57D
112340101	COTA-PARTE DO ICMS		5.665.422,41	4.896.381,84	769.040,57D
113000000	DEMAIS CREDITOS E VALORES A CURTO	45.288.802,80D	382.660.437,71	282.399.219,13	145.550.021,38D
113100000	ADIANTAMENTOS CONCEDIDOS A PESSOAL		125.586.428,03	19.145.522,41	106.440.905,62D
113110000	ADIANTAMENTOS CONCEDIDOS A PESSOAL		125.586.428,03	19.145.522,41	106.440.905,62D
113110100	ADIANTAMENTOS CONCEDIDOS A PESSOAL		125.586.428,03	19.145.522,41	106.440.905,62D
113110110	= ADIANTAMENTOS A TERCEIROS		125.586.428,03	19.145.522,41	106.440.905,62D
113500000	DEPOSITOS RESTITUIVEIS E VALORES V	26.704.669,80D	3.937.921,85	10.124.252,13	20.518.339,52D
113510000	DEPOSITOS RESTITUIVEIS E VALORES V	26.704.669,80D	3.937.921,85	10.124.252,13	20.518.339,52D
113510200	= DEPOSITOS JUDICIAIS	26.704.669,80D	3.937.921,85	10.124.252,13	20.518.339,52D
113800000	OUTROS CREDITOS A RECEBER E VALORE	18.584.133,00D	253.136.087,83	253.129.444,59	18.590.776,24D
113810000	OUTROS CREDITOS A RECEBER E VALORE	18.584.133,00D	253.136.087,83	253.129.444,59	18.590.776,24D
113810100	VALORES EM TRANSITO REALIZAVEIS A		253.136.087,83	253.129.444,59	6.643,24D
113810101	VALORES EM TRANSITO		224.863.148,88	224.862.972,19	176,69D
113810102	VALORES A CREDITAR		20.417.448,15	20.410.981,60	6.466,55D
113810103	ORDENS BANCARIAS A COMPENSAR		7.855.490,80	7.855.490,80	
113812900	OUTROS CREDITO A RECEBER - ENTIDAD	18.149.579,55D			18.149.579,55D
113812901	= OUTROS CREDITO A RECEBER - ENTID	4.104.394,49D			4.104.394,49D
113812909	= OUTROS CREDITO A RECEBER - ENTID	14.045.185,06D			14.045.185,06D
113819900	= OUTROS CREDITOS A RECEBER E VALO	434.553,45D			434.553,45D
115000000	ESTOQUES	932.659,84D	5.133.225,39	4.881.476,39	1.184.408,84D
115600000	ALMOXARIFADO	932.659,84D	5.133.225,39	4.881.476,39	1.184.408,84D
115610000	ALMOXARIFADO - CONSOLIDACAO	932.659,84D	5.133.225,39	4.881.476,39	1.184.408,84D
115610100	= MATERIAIS DE CONSUMO	932.659,84D	5.133.225,39	4.881.476,39	1.184.408,84D
120000000	ATIVO NAO-CIRCULANTE	748.523.603,12D	62.475.127,34	4.344.166,72	806.654.563,74D
121000000	ATIVO REALIZAVEL A LONGO PRAZO	542.383.274,47D		3.832.617,58	538.550.656,89D
121100000	CREDITOS A LONGO PRAZO	508.975.172,11D		3.832.617,58	505.142.554,53D
121110000	CREDITOS A LONGO PRAZO - CONSOLIDA	508.975.172,11D		3.832.617,58	505.142.554,53D
121110400	DIVIDA ATIVA TRIBUTARIA	375.821.594,42D		3.825.556,48	371.996.037,94D
121110401	DIVIDA ATIVA TRIBUTARIA	375.821.594,42D		3.825.556,48	371.996.037,94D
121110500	DIVIDA ATIVA NAO TRIBUTARIA	133.153.577,69D		7.061,10	133.146.516,59D

Rosinha Garotinho
Prefeita de Campos dos Goytacazes/RJ
Matricula 21584

Neiva Peres Gomes
Contadora Geral da PMCG
Mat.: 25298-PC-RJ 053218 O
CPF: 436.642.966-72

MUNICIPIO DE CAMPOS DOS GOYTACAZES * 22/05/2015 AS 10:32 *
BALANCETE DA UNIDADE GESTORA POR TIPO DE ADMINISTRACAO

OPCAO : 3
EXERCICIO: 2015 REFERENCIA: ABRIL

1 - ADMINISTRACAO DIRETA

DATA : 22/05/2015 PAG.: 3

CONTA	TITULO	SALDO INICIAL	MOVIMENTO DO EXERCICIO		SALDO ATUAL
			DEBITO ATE O MES	CREDITO ATE O MES	
121110502	DIVIDA ATIVA DECORRENTE - DECISAO	131.792.998,68D			131.792.998,68D
121110509	OUTRAS DIVIDAS ATIVAS NAO TRIBUTAR	1.360.579,01D		7.061,10	1.353.517,91D
121300000	INVESTIMENTOS E APLIC. TEMP. A LON	33.408.102,36D			33.408.102,36D
121310000	INVEST. E APLIC. TEMP. A L.PRAZO C	33.408.102,36D			33.408.102,36D
121310100	TITULOS E VALORES MOBILIARIOS	33.408.102,36D			33.408.102,36D
121310104	= DEBENTURES	33.408.102,36D			33.408.102,36D
122000000	INVESTIMENTOS	0,06D	55.017.469,14	219.595,62	54.797.873,58D
122100000	PARTICIPACOES PERMANENTES	0,06D			0,06D
122110000	PARTICIPACOES PERMANENTES - CONSOL	0,06D			0,06D
122110100	PARTICIPACOES AVALIADAS PELO METOD	0,06D			0,06D
122110101	ACOES	0,06D			0,06D
122700000	DEMAIS INVESTIMENTOS PERMANENTES		55.017.469,14	219.595,62	54.797.873,52D
122710000	DEMAIS INVESTIMENTOS PERMANENTES -		55.017.469,14	219.595,62	54.797.873,52D
122710100	BENS A INCORPORAR		55.017.469,14	219.595,62	54.797.873,52D
122710101	OBRAS E INTALACOES EM ANALISE PATR		55.017.469,14	219.595,62	54.797.873,52D
123000000	IMOBILIZADO	206.140.328,59D	7.457.658,20	291.953,52	213.306.033,27D
123100000	BENS MOVEIS	62.095.213,78D	2.050.882,58		64.146.096,36D
123110000	BENS MOVEIS-CONSOLIDACAO	62.095.213,78D	2.050.882,58		64.146.096,36D
123110100	SEMOVENTES	585.639,49D			585.639,49D
123110600	APARELHOS E EQUIPAMENTOS DE COMUNI	166.130,44D			166.130,44D
123110800	APARELHOS, EQUIPAMENTOS E UTENS. M	1.849,90D			1.849,90D
123111000	APARELHOS E EQUIPAMENTOS P/ESPORTE	139.850,09D	2.114,00		141.964,09D
123111200	APARELHOS E UTENSILIOS DOMESTICOS	303.343,41D	8.942,17		312.285,58D
123111700	MOBILIARIO, MATERIAL ESCOLAR E DID	179.209,85D	520.500,50		699.710,35D
123111800	COLECOES E MATERIAIS BIBLIOGRAFICO	110.714,56D			110.714,56D
123112400	EQUIPAMENTOS DE PROTECAO, SEGURANÇ	31.536,15D	590,00		32.126,15D
123112600	INSTRUMENTOS MUSICAIS E ARTISTICOS	287.746,80D	27.328,06		315.074,86D
123113200	MAQUINAS E EQUIPAMENTOS GRAFICOS	46.901,96D	10.823,76		57.725,72D
123113300	EQUIPTOS P/AUDIO, VIDEO E FOTO	491.859,11D	82.772,79		574.631,90D
123113400	MAQUINAS, UTENSILIOS E EQUIPAMENTO	1.760.900,04D	61.049,30		1.821.949,34D
123113500	EQUIPAMENTOS DE PROCESSAMENTO DE D	8.773.023,58D	1.237.466,18		10.010.489,76D
123113600	MAQUINAS, INST. E UTENS. DE ESCRIT	69.192,36D			69.192,36D
123113800	MAQUINAS, FERRAMENTAS E UTENS. DE O	24.615,80D			24.615,80D
123113900	EQUIPTOS HIDRAULICOS E ELETRICOS	1.251.686,55D	1.292,82		1.252.979,37D
123114200	MOBILIARIO EM GERAL	21.895.250,86D	52.333,00		21.947.583,86D
123114400	OBRAS DE ARTE E PECAS PARA EXPOSIC	0,09D			0,09D
123114800	VEICULOS DIVERSOS	11.597.746,11D			11.597.746,11D
123115700	ACESSORIOS PARA AUTOMOVEIS	39.850,00D			39.850,00D
123119700	BENS MOVEIS A CLASSIFICAR	1.460.933,46D			1.460.933,46D
123119900	OUTROS BENS MOVEIS	12.877.233,17D	45.670,00		12.922.903,17D
123200000	BENS IMOVEIS	144.045.114,81D	5.406.775,62	291.953,52	149.159.936,91D
123210000	BENS IMOVEIS-CONSOLIDACAO	144.045.114,81D	5.406.775,62	291.953,52	149.159.936,91D
123210100	EDIFICIOS	53.613.310,99D			53.613.310,99D
123210200	CEMITERIOS	410.829,91D			410.829,91D
123210300	TERRENOS	45.750.954,42D			45.750.954,42D

Rosinha Garotinho
Prefeita de Campos dos Goytacazes/RJ
Matricula 21584

Neiva Peres Gomes
Contadora Geral da PMCG
Mat.: 25298-PC-RJ 053218 O
CPF: 436.642.966-72

MUNICIPIO DE CAMPOS DOS GOYTACAZES * 22/05/2015 AS 10:32 *
BALANCETE DA UNIDADE GESTORA POR TIPO DE ADMINISTRACAO

OPCAO : 3
EXERCICIO: 2015 REFERENCIA: ABRIL

1 - ADMINISTRACAO DIRETA

DATA : 22/05/2015 PAG.: 4

CONTA	TITULO	SALDO INICIAL	MOVIMENTO DO EXERCICIO		SALDO ATUAL
			DEBITO ATE O MES	CREDITO ATE O MES	
123219100	OBRAS EM ANDAMENTO	28.697.182,78D	713.050,69	291.953,52	29.118.279,95D
123219200	INSTALACOES	1.446.490,83D	193.724,93		1.640.215,76D
123219900	MOVEIS A CLASSIFICAR	14.126.345,88D	4.500.000,00		18.626.345,88D
200000000	PASSIVO E PATRIMONIO LIQUIDO	1.055.321.286,62C	870.226.497,05	692.449.444,08	877.544.233,65C
210000000	PASSIVO CIRCULANTE	211.815.164,01C	739.383.292,85	689.710.249,61	162.142.120,77C
211000000	OBRIGACOES TRABALHISTAS, PREVIDENC	3.635.105,19C	303.980.374,75	303.955.676,28	3.610.406,72C
211100000	PESSOAL A PAGAR	475.246,75C	283.693.035,07	283.254.362,94	36.574,62C
211110000	PESSOAL A PAGAR - CONSOLIDACAO	475.246,75C	283.693.035,07	283.254.362,94	36.574,62C
211110100	PESSOAL A PAGAR DO EXERCICIO		283.217.788,32	283.254.362,94	36.574,62C
211110101	= PESSOAL A PAGAR DO EXERCICIO		283.217.788,32	283.254.362,94	36.574,62C
211110200	PESSOAL A PAGAR DE EXERCICIOS ANTE	475.246,75C	475.246,75		
211110201	= RPP PESSOAL A PAGAR DE EXERCICIO	475.246,75C	475.246,75		
211200000	BENEFICIOS PREVIDENCIARIOS A PAGAR		1.272.976,23	1.272.976,23	
211210000	BENEFÍCIOS PREVIDENCIÁRIOS A PAGAR		1.272.976,23	1.272.976,23	
211210100	= BENEFICIOS PREVIDENCIARIOS DO EX		1.272.976,23	1.272.976,23	
211400000	ENCARGOS SOCIAIS A PAGAR	3.159.858,44C	19.014.363,45	19.428.337,11	3.573.832,10C
211420000	ENCARGOS SOCIAIS A PAGAR-INTRA OFS		12.865.637,25	12.896.698,08	31.060,83C
211420400	CONTRIBUICAO A REGIME PROPRIO DE P		12.865.637,25	12.896.698,08	31.060,83C
211420401	= CONTRIBUICAO A REGIME PROPRIO DE		12.865.637,25	12.896.698,08	31.060,83C
211430000	ENCARGOS SOCIAIS A PAGAR - INTER O	3.159.858,44C	6.148.726,20	6.531.639,03	3.542.771,27C
211430100	ENCARGOS SOCIAIS A PAGAR DO EXERCI		2.988.867,76	6.531.639,03	3.542.771,27C
211430101	= INSS - CONTRIBUICAO SOBRE SALARI		2.617.330,84	5.569.906,88	2.952.576,04C
211430102	= INSS EMPREGADOR SOBRE SERVICO DE		295.462,91	885.658,14	590.195,23C
211430103	= FGTS		76.074,01	76.074,01	
211430200	ENCARGOS SOCIAIS A PAGAR DE EXERCI	3.159.858,44C	3.159.858,44		
211430201	= ENCARGOS SOCIAIS A PAGAR DE EXER	3.159.858,44C	3.159.858,44		
212000000	EMPRESTIMOS E FINANCIAMENTOS A CUR		10.155.523,50	21.355.026,04	11.199.502,54C
212100000	EMPRESTIMOS A CURTO PRAZO - INTERN		5.955.590,98	17.094.749,18	11.139.158,20C
212130000	EMPRESTIMOS A CURTO PRAZO - INTERN		5.955.590,98	17.094.749,18	11.139.158,20C
212130100	PARCELA A CURTO PRAZO DOS EMPRESTI		5.955.590,98	17.094.749,18	11.139.158,20C
212130101	INSS - S/N - LEI 12.810/2013		3.843.270,36	11.529.811,08	7.686.540,72C
212130102	PARCELAMENTO FGTS - ADM DIRETA E F		1.987.245,04	5.198.485,16	3.211.240,12C
212130105	PARCELAMENTO DIV ATIVA CLT SEC.REC		125.075,58	366.452,94	241.377,36C
212500000	AMORTIZACAO DA DIVIDA INTERNA		4.199.932,52	4.260.276,86	60.344,34C
212530000	AMORTIZACAO DA DIVIDA INTERNA - UN		4.199.932,52	4.260.276,86	60.344,34C
212530100	= SERVICO DA DIVIDA INTERNA - AMOR		4.199.932,52	4.260.276,86	60.344,34C
213000000	FORNECEDORES E CONTAS A PAGAR A CU	138.422.160,60C	237.691.938,28	178.884.193,76	79.614.416,08C
213100000	FORNECEDORES E CONTAS A PAGAR NACI	138.422.160,60C	237.691.938,28	178.884.193,76	79.614.416,08C
213110000	FORNECEDORES NACIONAIS DO EXERCICI		91.546.463,63	167.079.661,06	75.533.197,43C
213110101	= FORNECEDORES E CREDORES		87.076.425,63	162.357.099,35	75.280.673,72C
213110103	= ADIANTAMENTOS CONCEDIDOS		71.500,00	79.500,00	8.000,00C
213110104	= SENTENCAS JUDICIAIS		4.398.538,00	4.643.061,71	244.523,71C
213110200	FORNECEDORES NACIONAIS DE EXERCICI	138.422.160,60C	146.145.474,65	11.804.532,70	4.081.218,65C
213110201	= FORNECEDORES E CREDORES EXERCICI	138.422.160,60C	146.145.474,65	11.804.532,70	4.081.218,65C

Rosinha Garotinho
Prefeita de Campos dos Goytacazes/RJ
Matrícula 21584

Neiva Pefes Gomes
Contadora Geral da PMCS
Matr.: 25296/RJ-CRC-RJ 053218 O
CPF: 436.642.966-72

MUNICIPIO DE CAMPOS DOS GOYTACAZES * 22/05/2015 AS 10:32 *
BALANCETE DA UNIDADE GESTORA POR TIPO DE ADMINISTRACAO

OPCAO : 3
EXERCICIO: 2015 REFERENCIA: ABRIL

1 - ADMINISTRACAO DIRETA

DATA : 22/05/2015 PAG.: 5

CONTA	TITULO	SALDO INICIAL	MOVIMENTO DO EXERCICIO		SALDO ATUAL
			DEBITO ATE O MES	CREDITO ATE O MES	
214000000	OBRIGACOES FISCAIS A CURTO PRAZO	7.422.418,03C	30.234.798,62	30.768.630,17	7.956.249,56C
214100000	OBRIGACOES FISCAIS A CURTO PRAZO C		3.520.822,03	6.151.678,02	2.630.855,99C
214130000	OBRIGACOES FISCAIS A CURTO PRAZO -		3.520.822,03	6.151.678,02	2.630.855,99C
214130100	OBRIGACOES FISCAIS A CURTO PRAZO		3.520.822,03	6.151.678,02	2.630.855,99C
214130101	= PIS/PASEP A RECOLHER		3.520.822,03	6.151.678,02	2.630.855,99C
214300000	OBRIG. FISCAIS A C/PRAZO COM OS MU	7.422.418,03C	26.713.976,59	24.616.952,15	5.325.393,59C
214310000	OBRIG. FISCAIS A C/PRAZO COM OS MU	7.422.418,03C	26.713.976,59	24.616.952,15	5.325.393,59C
214310100	= I.S.S. A RECOLHER	7.422.418,03C	7.633.051,99	5.298.010,38	5.087.376,42C
214310200	= IRRF A RECOLHER SOBRE SERVICO		395.109,11	632.853,27	237.744,16C
214310300	= IRRF - SERVIDORES		18.685.815,49	18.686.088,50	273,01C
218000000	DEMAIS OBRIGACOES A CURTO PRAZO	62.335.480,19C	157.320.657,70	154.746.723,36	59.761.545,85C
218800000	VALORES RESTITUIVEIS	62.335.480,19C	149.773.078,51	147.196.819,51	59.759.221,19C
218810000	VALORES RESTITUIVEIS - CONSOLIDACA	26.292.648,90C	125.513.752,34	112.543.242,52	13.322.139,08C
218810100	CONSIGNACOES	23.355.599,32C	110.541.030,22	97.153.636,54	9.968.205,64C
218810101	CONSIGNACOES PENSAO ALIMENTICIA	122.381,48C	1.139.077,10	1.142.599,03	125.903,41C
218810102	= RPPS RETIDO DE SERVIDORES	14.975.734,71C	18.771.964,12	4.290.384,86	494.155,45C
218810106	= IRRF DE TERCEIROS (PJ/PF) DEVIDO	658.501,69C	727.867,08	89.432,21	20.066,82C
218810107	= ISS A RECOLHER		3.304,58	3.304,58	
218810115	= PLANOS DE PREVIDENCIA PRIVADA	3.020,70C	1.481,60	1.407,72	2.946,82C
218810116	= ASSISTENCIA MEDICA	116.206,27C	313.993,66	264.687,58	66.900,19C
218810118	= RETENCOES - SINDICATOS	1.435.906,88C	859.465,57	1.714.179,49	2.290.620,80C
218810120	= RETENCOES - PARTIDOS POLITICOS	36.720,19C			36.720,19C
218810121	= RETENCOES - PLANOS DE SEGUROS	139.164,63C	120.482,51	108.746,69	127.428,81C
218810122	= RETENCOES - EMPRESTIMOS BANCARIO	4.840.652,54C	13.778.006,85	14.531.714,33	5.594.360,02C
218810123	= RETENCOES - EMPRESTIMOS CARTAO D	395.164,62C	741.739,06	924.736,63	578.162,19C
218810197	CONSIGNATARIOS A CLASSIFICAR - PES		73.870.468,62	73.870.468,62	
218810199	OUTROS CONSIGNATARIOS	632.145,61C	213.179,47	211.974,80	630.940,94C
218810300	DEPOSITOS JUDICIAIS	5.062,50C	1.500,00	2.282,43	5.844,93C
218810301	= DEPOSITOS A EFETUAR POR DETERMIN	5.062,50C	1.500,00	2.282,43	5.844,93C
218810400	DEPOSITOS NAO JUDICIAIS	2.931.987,08C	14.971.222,12	15.387.323,55	3.348.088,51C
218810402	= DEPOSITOS E CAUCOES RECEBIDOS	770.463,72C		18.995,00	789.458,72C
218810409	= DEPOSITOS DE TERCEIROS	59.527,87C			59.527,87C
218810410	= DEPOSITOS A RESTITUIR	1.071.738,37C	4.068,78	75.066,99	1.142.736,58C
218810412	= DEPOSITOS DE RENDIMENTOS DO PIS/	36.694,64C			36.694,64C
218810429	DEPOSITOS DOS INATIVOS		7.855.490,80	7.855.490,80	
218810447	= DEPOSITOS POR DEVOLUCAO DE VALOR	184.185,77C			184.185,77C
218810448	DEPOSITOS POR DEVOLUCAO DE FOLHA D	49.553,30C	111.337,13	189.161,10	127.377,27C
218810449	HONORARIOS DE SUCUMBENCIA	759.823,41C	325,41	248.609,66	1.008.107,66C
218810499	= OUTROS DEPOSITOS		7.000.000,00	7.000.000,00	
218820000	VALORES RESTITUIVEIS - INTRA OFSS		18.243.359,86	26.049.690,40	7.806.330,54C
218820100	CONSIGNACOES		18.243.359,86	26.049.690,40	7.806.330,54C
218820101	= RPPS RETIDO DE SERVIDORES		18.243.359,86	26.049.690,40	7.806.330,54C
218830000	VALORES RESTITUIVEIS - INTER OFSS	36.042.831,29C	6.015.966,31	8.603.886,59	38.630.751,57C
218830100	CONSIGNACAO DE PREVIDENCIA SOCIAL	36.042.831,29C	6.015.966,31	8.603.886,59	38.630.751,57C
218830101	= INSS - FORNECEDOR/CREDORES - PJ/PF	20.101.128,68C	3.034.647,03	3.534.822,91	20.601.304,56C

Rosinha Garotinho
Prefeita de Campos dos Goytacazes/RJ
Matrícula 21584

Neiva Pefes Gomes
Contadora Geral da PMCS
Matr.: 25296/RJ-CRC-RJ 053218 O
CPF: 436.642.966-72

MUNICIPIO DE CAMPOS DOS GOYTACAZES * 22/05/2015 AS 10:32 *
BALANCETE DA UNIDADE GESTORA POR TIPO DE ADMINISTRACAO

OPCAO : 3
EXERCICIO: 2015 REFERENCIA: ABRIL

1 - ADMINISTRACAO DIRETA

DATA : 22/05/2015 PAG.: 6

CONTA	TITULO	SALDO INICIAL	MOVIMENTO DO EXERCICIO		SALDO ATUAL
			DEBITO ATE O MES	CREDITO ATE O MES	
218830102	= INSS DE SERVIDORES DA ADM-CLT	15.941.702,61C	2.981.319,28	5.069.063,68	18.029.447,01C
218900000	OUTRAS OBRIGACOES A CURTO PRAZO		7.547.579,19	7.549.903,85	2.324,66C
218910000	OUTRAS OBRIGACOES A CURTO PRAZO-CO		7.547.579,19	7.549.903,85	2.324,66C
218910100	OUTRAS OBRIGACOES A CURTO PRAZO DO		27.420,00	29.720,00	2.300,00C
218910102	= DIARIAS A PAGAR		27.420,00	29.720,00	2.300,00C
218910300	RECEITAS A CLASSIFICAR		7.520.159,19	7.520.183,85	24,66C
218910301	RECEITA TRIBUTARIA A CLASSIFICAR		19.181,67	19.181,67	
218910302	MULTA DE TRANSITO - RECEITA A CLAS			24,66	24,66C
218910303	RECETTA A CLASSIFICAR DIVIDA ATIVA		7.500.977,52	7.500.977,52	
220000000	PASSIVO NAO-CIRCULANTE	967.260.968,06C	126.166.973,81	1.695.314,12	842.789.308,37C
222000000	EMPRESTIMOS E FINANCIAMENTOS A LON	667.559.582,78C	126.166.973,81	1.695.314,12	543.087.923,09C
222100000	EMPRESTIMOS A LONGO PRAZO - INTERN	667.559.582,78C	126.166.973,81	1.695.314,12	543.087.923,09C
222120000	EMPRESTIMOS A LONGO PRAZO - INTRA	23.839.496,29C			23.839.496,29C
222120100	PARCELA A LONGO PRAZO DOS EMPRESTI	23.839.496,29C			23.839.496,29C
222120101	PARCELAMENTO PREVCAMPOS	23.839.496,29C			23.839.496,29C
222130000	EMPRESTIMOS A LONGO PRAZO - INTERN	643.720.086,49C	126.166.973,81	1.695.314,12	519.248.426,80C
222130100	PARCELA A LONGO PRAZO DOS EMPRESTI	643.720.086,49C	126.166.973,81	1.695.314,12	519.248.426,80C
222130101	INSS - S/N - LEI 12.810/2013	614.217.840,01C	120.606.422,61		493.611.417,40C
222130102	PARCELAMENTO FGTS - ADM DIRETA E F	28.534.160,69C	5.198.485,16	1.695.314,12	25.030.989,65C
222130105	PARCELAMENTO DIV ATIVA CLT SEC.REC	968.085,79C	362.066,04		606.019,75C
227210101	APOSENTADORIAS/PENSOES/OUTROS BENE	1.817.453.026,96C			1.817.453.026,96C
227210103	* (-) CONTRIBUICOES DO INATIVO PAR	27.039.648,74D			27.039.648,74D
227210104	* (-) CONTRIBUICOES DO PENSIONISTA	10.388.790,20D			10.388.790,20D
227210107	* (-) COBERTURA DE INSUFICIENCIA F	1.780.024.588,02D			1.780.024.588,02D
227210201	APOSENTADORIAS/PENSOES/OUTROS BENE	17.032.486,82C			17.032.486,82C
227210202	* (-) CONTRIBUICAO DO ENTE	2.598.324,62D			2.598.324,62D
227210203	* (-) CONTRIBUICOES DO ATIVO	784.802,98D			784.802,98D
227210206	* (-) COBERTURA DE INSUFICIENCIA F	13.649.359,22D			13.649.359,22D
228000000	DEMAIS OBRIGACOES A LONGO PRAZO	299.701.385,28C			299.701.385,28C
228900000	OUTRAS OBRIGACOES A LONGO PRAZO	299.701.385,28C			299.701.385,28C
228910000	OUTRAS OBRIGACOES A LONGO PRAZO	299.701.385,28C			299.701.385,28C
228919000	OUTRAS OBRIGACOES	299.701.385,28C			299.701.385,28C
228919001	CESSAO DE DIREITOS ROYALTIES E PAR	299.701.385,28C			299.701.385,28C
230000000	PATRIMONIO LIQUIDO	123.754.845,45D	4.676.230,39	1.043.880,35	127.387.195,49D
237000000	RESULTADOS ACUMULADOS	123.754.845,45D	4.676.230,39	1.043.880,35	127.387.195,49D
237100000	SUPERAVITS OU DEFICITS ACUMULADOS	123.754.845,45D	4.676.230,39	1.043.880,35	127.387.195,49D
237110000	SUPERAVITS OU DEFICITS ACUMULADOS	123.754.845,45D	4.676.230,39	1.043.880,35	127.387.195,49D
237110200	SUPERAVITS OU DEFICITS DE EXERCICIO	123.754.845,45D			123.754.845,45D
237110300	AJUSTES DE EXERCICIOS ANTERIORES		4.676.230,39	1.043.880,35	3.632.350,04D
300000000	VARIACAO PATRIMONIAL DIMINUTIVA		1.054.891.186,27	33.527.777,54	1.021.363.408,73D
310000000	PESSOAL E ENCARGOS		262.184.862,47	6.964.821,91	255.220.040,56D
311000000	REMUNERACAO A PESSOAL		246.506.522,34	6.897.021,58	239.609.500,76D
311100000	REMUNERACAO A PESSOAL ATIVO CIVIL-		221.467.515,60	6.587.240,06	214.880.275,54D
311110000	REMUNERACAO A PESSOAL ATIVO CIVIL		221.467.515,60	6.587.240,06	214.880.275,54D
311110100	VENCIMENTOS E SALÁRIOS		221.467.515,60	6.587.240,06	214.880.275,54D

MUNICIPIO DE CAMPOS DOS GOYTACAZES * 22/05/2015 AS 10:32 *
BALANCETE DA UNIDADE GESTORA POR TIPO DE ADMINISTRACAO

OPCAO : 3
EXERCICIO: 2015 REFERENCIA: ABRIL

1 - ADMINISTRACAO DIRETA

DATA : 22/05/2015 PAG.: 7

CONTA	TITULO	SALDO INICIAL	MOVIMENTO DO EXERCICIO		SALDO ATUAL
			DEBITO ATE O MES	CREDITO ATE O MES	
311200000	REMUNERACAO A PESSOAL ATIVO CIVIL		25.039.006,74	309.781,52	24.729.225,22D
311210000	REMUNERACAO A PESSOAL ATIVO CIVIL-		25.039.006,74	309.781,52	24.729.225,22D
311210400	CONTRATO POR TEMPO DETERMINADO		25.039.006,74	309.781,52	24.729.225,22D
311210401	PROFESSORES CONTRATADOS		25.039.006,74	309.781,52	24.729.225,22D
312000000	ENCARGOS PATRONAIS		4.422.071,44	24.410,25	4.397.661,19D
312100000	ENCARGOS PATRONAIS - RPPS		31.060,83		31.060,83D
312120000	ENCARGOS PATRONAIS - RPPS - INTRA		31.060,83		31.060,83D
312120100	CONTRIBUICAO PATRONAL PARA O RPPS		31.060,83		31.060,83D
312120101	CONTRIBUICAO PATRONAL PARA O RPPS		31.060,83		31.060,83D
312200000	ENCARGOS PATRONAIS - RGPS		4.314.936,60		4.314.936,60D
312230000	ENCARGOS PATRONAIS - RGPS - INTER		4.314.936,60		4.314.936,60D
312230100	CONTRIBUICOES PREVIDENCIARIAS - IN		4.314.936,60		4.314.936,60D
312230102	= INSS - INST. NACIONAL DO SEGURO		4.314.936,60		4.314.936,60D
312300000	ENCARGOS PATRONAIS - FGTS		76.074,01	24.410,25	51.663,76D
312310000	ENCARGOS PATRONAIS - FGTS - CONSOL		76.074,01	24.410,25	51.663,76D
312310100	FGTS		76.074,01	24.410,25	51.663,76D
313000000	BENEFICIOS A PESSOAL		10.909.145,55		10.909.145,55D
313100000	BENEFICIOS A PESSOAL - RPPS		10.909.145,55		10.909.145,55D
313110000	BENEFICIOS A PESSOAL - RPPS - CONS		10.909.145,55		10.909.145,55D
313110100	AUXILIO ALIMENTACAO		10.585.807,07		10.585.807,07D
313110101	AUXILIO ALIMENTACAO		10.585.807,07		10.585.807,07D
313110200	AUXILIO TRANSPORTE		323.338,48		323.338,48D
313110202	AUXILIO TRANSPORTE		323.338,48		323.338,48D
319000000	OUTRAS VARIACOES PATRIMONIAIS DIMI		347.123,14	43.390,08	303.733,06D
319200000	PESSOAL REQUISITADO DE OUTROS ORGA		295.051,50	43.390,08	251.661,42D
319210000	PESSOAL REQUISITADO DE OUTROS ORGA		295.051,50	43.390,08	251.661,42D
319210100	RESSARC.DE DESPESAS DE PESSOAL REQ		295.051,50	43.390,08	251.661,42D
319210101	RESSARCIMENTO DE DESP.PESSOAL REQU		295.051,50	43.390,08	251.661,42D
319900000	OUTRAS VPD DE PESSOAL E ENCARGOS		52.071,64		52.071,64D
319910000	OUTRAS VPD DE PESSOAL E ENCARGOS -		52.071,64		52.071,64D
319919100	SENTENCAS JUDICIAIS DE PESSOAL E		52.071,64		52.071,64D
319919101	SENT.JUDIC.TRANS.EM JULGADO		52.071,64		52.071,64D
320000000	BENEFICIOS PREVIDENCIARIOS E ASSIS		29.571.560,56	314,40	29.571.246,16D
321000000	APOSENTADORIAS E REFORMAS		21.549.034,09	314,40	21.548.719,69D
321100000	APOSENTADORIAS - RPPS		21.549.034,09	314,40	21.548.719,69D
321110000	APOSENTADORIAS - RPPS - CONSOLIDAC		21.549.034,09	314,40	21.548.719,69D
321110100	APOSENTADORIAS E REFORMAS		21.549.034,09	314,40	21.548.719,69D
321110101	PROVENTOS DO F.M.PREVIDENCIA - INA		21.549.034,09	314,40	21.548.719,69D
322000000	PENSOES		7.941.932,12		7.941.932,12D
322100000	PENSOES - RPPS		7.941.932,12		7.941.932,12D
322110000	PENSOES - RPPS - CONSOLIDACAO		7.941.932,12		7.941.932,12D
322110100	PENSOES		7.941.932,12		7.941.932,12D
322110101	PENSAO PESSOAL CIVIL		7.941.932,12		7.941.932,12D
329000000	OUTROS BENEFICIOS PREVIDENCIARIOS		80.594,35		80.594,35D
329100000	OUTROS BENEFICIOS PREVIDENCIARIOS		7.189,78		7.189,78D

Rosinha Garotinho
Prefeita de Campos dos Goytacazes/RJ
Matrícula 21584

Neiva Pires Gomes
Contadora Geral da PMCG
Matrícula CRC-RJ 053218/O
CPF: 436.642.966-72

Rosinha Garotinho
Prefeita de Campos dos Goytacazes/RJ
Matrícula 21584

Neiva Pires Gomes
Contadora Geral da PMCG
Matrícula CRC-RJ 053218/O
CPF: 436.642.966-72

MUNICIPIO DE CAMPOS DOS GOYTACAZES * 22/05/2015 AS 10:32 *
BALANCETE DA UNIDADE GESTORA POR TIPO DE ADMINISTRACAO

OPCAO : 3
EXERCICIO: 2015 REFERENCIA: ABRIL

1 - ADMINISTRACAO DIRETA

DATA : 22/05/2015 PAG.: 8

CONTA	TITULO	SALDO INICIAL	MOVIMENTO DO EXERCICIO		SALDO ATUAL
			DEBITO ATE O MES	CREDITO ATE O MES	
329110000	OUTROS BENEFICIOS PREVIDENCIARIOS		7.189,78		7.189,78D
329111200	SALARIO-FAMILIA		7.189,78		7.189,78D
329111201	SALARIO FAMILIA - ATIVO PESSOAL CI		7.189,78		7.189,78D
329900000	OUTROS BENEFICIOS PREVIDENCIARIOS		73.404,57		73.404,57D
329910000	OUTROS BENEF. PREV. E ASSIST.- EXT		73.404,57		73.404,57D
329910300	OUTROS BENEFICIOS PREV. E ASSIST.		73.404,57		73.404,57D
329910302	AUXILIO FUNERAL		59.859,86		59.859,86D
329910399	OUTROS BENEFICIOS PREVID. E ASSIST		13.544,71		13.544,71D
330000000	USO DE BENS, SERVICOS E CONSUMO DE		86.443.407,58	1.995.496,86	84.447.910,72D
331000000	USO DE MATERIAIS DE CONSUMO		6.804.128,81		6.804.128,81D
331100000	CONSUMO DE MATERIAIS		4.881.476,39		4.881.476,39D
331110000	CONSUMO DE MATERIAIS - CONSOLIDACA		4.881.476,39		4.881.476,39D
331110100	CONSUMO DE MATERIAIS		4.881.476,39		4.881.476,39D
331110101	= MATERIAL DE CONSUMO - ALMOXARIFA		4.881.476,39		4.881.476,39D
331200000	DISTRIBUICAO DE MATERIAIS GRATUITO		1.922.652,42		1.922.652,42D
331210000	DISTRIBUICAO DE MATERIAIS GRATUITO		1.922.652,42		1.922.652,42D
331210100	MATERIAL DE DISTRIBUICAO GRATUITA		1.922.652,42		1.922.652,42D
331210101	MATERIAL DE CONSUMO		1.922.652,42		1.922.652,42D
332000000	SERVICOS		79.639.278,77	1.995.496,86	77.643.781,91D
332100000	DIARIAS		28.395,00	1.350,00	27.045,00D
332110000	DIARIAS - CONSOLIDACAO		28.395,00	1.350,00	27.045,00D
332110100	DIARIAS PESSOAL CIVIL		28.395,00	1.350,00	27.045,00D
332110101	DIARIAS - PESSOAL CIVIL - NO PAIS		28.395,00	1.350,00	27.045,00D
332200000	SERVICOS TERCEIROS - PF		6.346.321,56	38.173,26	6.308.148,30D
332210000	SERVICOS TERCEIROS - PF - CONSOLID		6.346.321,56	38.173,26	6.308.148,30D
332210100	SERVICOS TERCEIROS - PF		6.346.321,56	38.173,26	6.308.148,30D
332210106	SERVICOS TECNICOS PROFISSIONAIS		1.014.671,05		1.014.671,05D
332210107	ESTAGIARIOS		1.102.427,42		1.102.427,42D
332210115	LOCACAO DE IMOVEIS		516.470,78	38.173,26	478.297,52D
332210135	SERVICO DE APOIO ADMINIST.,TEC.E O		3.700.895,87		3.700.895,87D
332210145	JETONS A CONSELHEIROS		11.856,44		11.856,44D
332300000	SERVICOS TERCEIROS - PJ		73.264.562,21	1.955.973,60	71.308.588,61D
332310000	SERVICOS TERCEIROS - PJ - CONSOLID		73.264.562,21	1.955.973,60	71.308.588,61D
332310100	SERVICOS TERCEIROS - PJ		73.255.602,11	1.955.973,60	71.299.628,51D
332310105	SERVICOS TECNICOS PROFISSIONAIS		8.696.903,27		8.696.903,27D
332310108	SERVICOS DE MANUTENCAO DE SOFTWARE		266.230,91		266.230,91D
332310110	SERVICOS DE LOCACAO DE IMOVEIS		180.913,75	6.356,00	174.557,75D
332310111	SERVICOS DE LOCACAO DE SOFTWARES		762.500,00		762.500,00D
332310112	SERV. DE LOCACAO DE MAQ., EQUIPTOS		8.002.985,65	157.803,52	7.845.182,13D
332310116	SERV. DE MANUT. E CONS. DE BENS IM		8.272.709,67		8.272.709,67D
332310117	SERV. DE MANUT. E CONS. DE MAQ. E		50.537,85	13.669,00	36.868,85D
332310119	SERV. DE MANUT. E CONS. DE VEICULO		9.124,00		9.124,00D
332310122	EXPOSICOES, CONGRESSOS E CONFERENC		215.000,00		215.000,00D
332310123	FESTIVIDADES E HOMENAGENS		50.355,00		50.355,00D
332310136	DESPESAS COM TAXAS		59.855,36	6.079,65	53.775,71D

Rosinha Garotinho
Prefeita de Campos dos Goytacazes/RJ
Matricula 21564

Neiva Pires Gomes
Contadora Geral da PMCS
Mat.: 25296-CRC-RJ 053218/O
CPF: 436.642.966-72

MUNICIPIO DE CAMPOS DOS GOYTACAZES * 22/05/2015 AS 10:32 *
BALANCETE DA UNIDADE GESTORA POR TIPO DE ADMINISTRACAO

OPCAO : 3
EXERCICIO: 2015 REFERENCIA: ABRIL

1 - ADMINISTRACAO DIRETA

DATA : 22/05/2015 PAG.: 9

CONTA	TITULO	SALDO INICIAL	MOVIMENTO DO EXERCICIO		SALDO ATUAL
			DEBITO ATE O MES	CREDITO ATE O MES	
332310137	JUROS/MULTA		910.784,89	11.567,48	899.217,41D
332310141	FORNECIMENTO DE ALIMENTACAO		1.728.224,54		1.728.224,54D
332310143	SERVICOS DE ENERGIA ELETRICA		11.167.176,27	337,46	11.166.838,81D
332310144	SERVICOS DE AGUA E ESGOTO		2.039.686,24	1.748.460,49	291.225,75D
332310148	SERVICOS DE SELECAO E TREINAMENTO		1.000,00		1.000,00D
332310157	SERVICOS DE PROCESSAMENTO DE DADOS		70.000,00		70.000,00D
332310158	SERVICOS DE TELECOMUNICACOES		1.474.208,37		1.474.208,37D
332310163	SERVICOS GRAFICOS		11.416,50		11.416,50D
332310164	DESPESAS DE PRONTO PAGAMENTO		93.500,00		93.500,00D
332310169	SEGUROS EM GERAL		15.890,00		15.890,00D
332310174	SERVICOS DE TRANSPORTES		1.531.957,23		1.531.957,23D
332310177	SERVICOS DE VIGILANCIA		2.170.922,07		2.170.922,07D
332310178	SERVICOS DE LIMPEZA E CONSERVACAO		20.221.081,39		20.221.081,39D
332310179	SERVICO DE APOIO ADM.,TECNICO E OP		994.184,05		994.184,05D
332310181	SERVICOS BANCARIOS		257.716,55		257.716,55D
332310184	SERVICOS DE SINALIZACAO DE VIAS PU		1.977.472,53		1.977.472,53D
332310190	SERVICOS DE PUBLICIDADE LEGAL		1.875.061,55		1.875.061,55D
332310197	DESPESAS COM CORRESPONDENCIAS		29.434,47		29.434,47D
332310199	OUTROS SERVICOS E ENCARGOS - PESSO		118.770,00	11.700,00	107.070,00D
332313300	PASSAGENS E DESPESAS COM LOCOMOAO		8.960,10		8.960,10D
332313302	FORNECIMENTO DE PASSAGENS E DESP.C		8.960,10		8.960,10D
340000000	VARIACOES PATRIMONIAIS DIMINUTIVAS		198.289,18		198.289,18D
341000000	JUROS E ENCARGOS DE EMPRESTIMOS E		198.289,18		198.289,18D
341100000	JUROS E ENCARGOS DA DIVIDA CONTRAT		198.289,18		198.289,18D
341130000	JUROS E ENCARGOS DA DIVIDA CONTRAT		198.289,18		198.289,18D
341130100	JUROS E ENCARGOS S/DIVIDA POR CONT		198.289,18		198.289,18D
341130101	JUROS DA DIVIDA CONTRATADA COM GOV		198.289,18		198.289,18D
350000000	TRANSFERENCIAS E DELEGACOES CONCED		665.750.398,39	24.514.113,85	641.236.284,54D
351000000	TRANSFERENCIAS INTRAGOVERNAMENTAIS		637.987.131,18	24.505.708,75	613.481.422,43D
351100000	TRANSFERENCIAS CONCEDIDAS PARA AE		93.401.879,53	1.802.929,76	91.598.949,77D
351120000	TRANSFERENCIAS CONCEDIDAS PARA AE		93.401.879,53	1.802.929,76	91.598.949,77D
351120100	REPASSES PARA O LEGISLATIVO		11.409.954,28		11.409.954,28D
351120101	= REPASSE DO DUODECIMO		11.409.954,28		11.409.954,28D
351120200	REPASSE PARA INDIRETAS		81.991.925,25	1.802.929,76	80.188.995,49D
351120201	= REPASSE DE COTAS MENSAL		81.991.925,25	1.802.929,76	80.188.995,49D
351200000	TRANSFERENCIAS CONCEDIDAS -INDEPEN		544.585.251,65	22.702.778,99	521.882.472,66D
351220000	TRANSFERENCIAS CONCEDIDAS -INDEPEN		544.585.251,65	22.702.778,99	521.882.472,66D
351220800	TRANSFERENCIAS FINANCEIRAS CONCEDI		544.585.251,65	22.702.778,99	521.882.472,66D
351220801	= MOVIMENTO DE FUNDOS A CREDITO -		544.585.251,65	22.702.778,99	521.882.472,66D
352000000	TRANSFERENCIAS INTER GOVERNAMENTAI		26.990.965,14	8.405,10	26.982.560,04D
352200000	TRANSFERENCIAS AO FUNDEB		26.990.965,14	8.405,10	26.982.560,04D
352240000	TRANSFERENCIAS AO FUNDEB - INTER O		26.990.965,14	8.405,10	26.982.560,04D
352240100	TRANSFERENCIAS AO FUNDEB		26.990.965,14	8.405,10	26.982.560,04D
353000000	TRANSFERENCIAS A INSTITUICOES PRIV		772.302,07		772.302,07D
353100000	TRANSFERENCIAS A INSTITUICOES PRIV		212.485,07		212.485,07D

Rosinha Garotinho
Prefeita de Campos dos Goytacazes/RJ
Matricula 21564

Neiva Pires Gomes
Contadora Geral da PMCS
Mat.: 25296-CRC-RJ 053218/O
CPF: 436.642.966-72

MUNICIPIO DE CAMPOS DOS GOYTACAZES * 22/05/2015 AS 10:32 *
BALANCETE DA UNIDADE GESTORA POR TIPO DE ADMINISTRACAO

OPCAO : 3
EXERCICIO: 2015 REFERENCIA: ABRIL

1 - ADMINISTRACAO DIRETA

DATA : 22/05/2015 PAG.: 10

CONTA	TITULO	SALDO INICIAL	MOVIMENTO DO EXERCICIO		SALDO ATUAL
			DEBITO ATE O MES	CREDITO ATE O MES	
353110000	TRANSFERENCIAS A INSTITUICOES PRIV		212.485,07		212.485,07D
353110400	CONVENIOS		212.485,07		212.485,07D
353110401	CONVENIOS		212.485,07		212.485,07D
353200000	TRANSFERENCIAS A INSTITUICOES PRIV		559.817,00		559.817,00D
353210000	TRANSFERENCIAS A INSTITUICOES PRIV		559.817,00		559.817,00D
353210400	CONVENIOS		559.817,00		559.817,00D
353210401	CONVENIOS		559.817,00		559.817,00D
370000000	TRIBUTARIAS		6.151.678,02	50.669,74	6.101.008,28D
372000000	CONTRIBUICOES		6.151.678,02	50.669,74	6.101.008,28D
372100000	CONTRIBUICOES SOCIAIS		6.151.678,02	50.669,74	6.101.008,28D
372130000	CONTRIBUICOES SOCIAIS - INTER OFSS		6.151.678,02	50.669,74	6.101.008,28D
372130200	PIS/PASEP		6.151.678,02	50.669,74	6.101.008,28D
390000000	OUTRAS VARIACOES PATRIMONIAIS DIMI		4.590.990,07	2.360,78	4.588.629,29D
399000000	DIVERSAS VARIACOES PATRIMONIAIS DI		4.590.990,07	2.360,78	4.588.629,29D
399900000	VARIACOES PATRIMONIAIS DIMINUTIVAS		4.590.990,07	2.360,78	4.588.629,29D
399910000	VPD DECORRENTE FATOS GERAD.DIVER.-		4.590.990,07	2.360,78	4.588.629,29D
399919100	SENTENCAS JUDICIAIS FORNECEDORES		4.590.990,07	2.360,78	4.588.629,29D
399919102	SENT. JUDICIAIS/PRECAT. - OUTRAS		4.590.990,07	2.360,78	4.588.629,29D
400000000	VARIACAO PATRIMONIAL AUMENTATIVA		36.367.030,42	1.206.339.353,19	1.169.972.322,77C
410000000	IMPOSTOS, TAXAS E CONTRIBUICOES DE		464.962,74	83.142.346,13	82.677.383,39C
411000000	IMPOSTOS		396.674,61	78.919.578,85	78.522.904,24C
411200000	IMPOSTOS SOBRE PATRIMONIO E A REND		365.183,75	47.858.104,80	47.492.921,05C
411210000	IMPOSTOS SOBRE PATRIMONIO E A REND		365.183,75	47.858.104,80	47.492.921,05C
411210200	IMPOSTO SOBRE PROP. PREDIAL, TERRI			22.394.895,14	22.394.895,14C
411210300	IMPOSTO S/ RENDA E PROVENTOS QQ NA		290.854,53	20.721.738,23	20.430.883,70C
411210331	IRRF SOBRE OS RENDIMENTOS DO TRABA		290.854,53	18.684.614,14	18.393.759,61C
411210334	IRRF SOBRE OUTROS RENDIMENTOS - PJ			2.037.124,09	2.037.124,09C
411210400	IMP.TRANS.I.VIVOS BENS IMOV.DIR.EL			4.741.471,43	4.741.471,43C
411219700	DEDUCOES		74.329,22		74.329,22D
411219702	* DEDUCOES POR RETITUICAO DE IPTU		35.329,22		35.329,22D
411219704	* EDUCOES POR RETITUICAO DE ITBI		39.000,00		39.000,00D
411300000	IMPOSTOS SOBRE A PRODUCAO E A CIRC		31.490,86	31.061.474,05	31.029.983,19C
411310000	IMPOSTOS SOBRE A PRODUCAO E A CIRC		31.490,86	31.061.474,05	31.029.983,19C
411310200	IMPOSTO SOBRE SERVICO DE QUALQUER		31.490,86	31.061.474,05	31.029.983,19C
411310201	ISS - ARRECADACAO TESOURO MUNICIPA			26.410.046,54	26.410.046,54C
411310204	ISS - ARRECADACAO CONSTRUCAO CIVIL			384.997,94	384.997,94C
411310205	ISS - ARRECADACAO SIMPLES NACIONAL		31.490,86	4.035.975,08	4.004.484,22C
411310206	ISS - ARRECADACAO CONVENIO STN			230.454,49	230.454,49C
412000000	TAXAS		68.288,13	4.222.767,28	4.154.479,15C
412100000	TAXAS PELO EXERCICIO DO PODER DE P		168,04	685.368,19	685.200,15C
412110000	TAXAS PELO EXERCICIO DO PODER DE P		168,04	685.368,19	685.200,15C
412110100	TAXAS PELO EXERCICIO DO PODER DE P			685.368,19	685.368,19C
412110101	TAXAS PELO EXERCICIO DO PODER DE P			685.368,19	685.368,19C
412119700	* (-) DEDUCOES		168,04		168,04D
412200000	TAXAS PELA PRESTACAO DE SERVICOS		68.120,09	3.537.399,09	3.469.279,00C

Rosinha Garotinho
Prefeita de Campos dos GoytacazesRJ
Matrícula 21564

Neiva Peixes Gomes
Contadora Geral da PMCG
Mat.: 25296-CRC-RJ 063218/O
CPF: 436.642.966-72

MUNICIPIO DE CAMPOS DOS GOYTACAZES * 22/05/2015 AS 10:32 *
BALANCETE DA UNIDADE GESTORA POR TIPO DE ADMINISTRACAO

OPCAO : 3
EXERCICIO: 2015 REFERENCIA: ABRIL

1 - ADMINISTRACAO DIRETA

DATA : 22/05/2015 PAG.: 11

CONTA	TITULO	SALDO INICIAL	MOVIMENTO DO EXERCICIO		SALDO ATUAL
			DEBITO ATE O MES	CREDITO ATE O MES	
412210000	TAXAS PELA PRESTACAO DE SERVICOS -		68.120,09	3.537.399,09	3.469.279,00C
412210100	TAXAS PELA PRESTACAO DE SERVICOS			2.887.182,15	2.887.182,15C
412210101	TAXAS PELA PRESTACAO DE SERVICOS			2.887.182,15	2.887.182,15C
412219900	OUTRAS TAXAS PELA PRESTACAO DE SER		68.120,09	650.216,94	582.096,85C
412219901	OUTRAS TAXAS PELA PRESTACAO DE SER		68.120,09	650.216,94	582.096,85C
420000000	CONTRIBUICOES			2.265.346,50	2.265.346,50C
423000000	CONTRIBUICAO DE ILUMINACAO PUBLICA			2.265.346,50	2.265.346,50C
423010000	CONTRIBUICAO DE ILUMINACAO PUBLICA			2.265.346,50	2.265.346,50C
423010100	CONTRIBUICAO DE ILUMINACAO PUBLICA			2.265.346,50	2.265.346,50C
440000000	VARIACOES PATRIMONIAIS AUMENTATIVA		3.869.660,78	118.399.562,98	114.529.902,20C
442000000	JUROS E ENCARGOS DE MORA		3.738.052,11	5.754.034,55	2.015.982,44C
442400000	JUROS E ENCARGOS DE MORA SOBRE CR		3.388,84	479.466,50	476.077,66C
442410000	JUROS E ENCARGOS DE MORA SOBRE CR		3.388,84	479.466,50	476.077,66C
442410100	JUROS E ENCARGOS DE MORA SOBRE CR		3.388,84	479.466,50	476.077,66C
442410101	MULTAS E JUROS SOBRE IPTU			36.326,31	36.326,31C
442410103	MULTAS E JUROS SOBRE ISS			317.960,44	317.960,44C
442410199	JUROS E ENCARGOS DE MORA SOBRE OUT		3.388,84	125.179,75	121.790,91C
442900000	OUTROS JUROS E ENCARGOS DE MORA		3.734.663,27	5.274.568,05	1.539.904,78C
442910000	OUTROS JUROS E ENCARGOS DE MORA -		3.734.663,27	5.274.568,05	1.539.904,78C
442910100	JUROS E ENCARGOS DE MORA SOBRE DIV		3.734.663,27	5.274.568,05	1.539.904,78C
443000000	VARIACOES MONETARIAS E CAMBIAIS			109.076.611,53	109.076.611,53C
443900000	OUTRAS VARIACOES MONETARIAS E CAMB			109.076.611,53	109.076.611,53C
443910000	OUTRAS VAR. MONETARIAS E CAMBIAIS			109.076.611,53	109.076.611,53C
443910100	OUTRAS VARIACOES MONETARIAS			109.076.611,53	109.076.611,53C
443910101	OUTRAS VARIACOES MONETARIAS			109.076.611,53	109.076.611,53C
445000000	REMUNERACAO DE DEPOSITOS BANCARIOS		131.608,67	3.568.916,90	3.437.308,23C
445100000	REMUNERACAO DE DEPOSITOS BANCARIOS		131.608,67	3.568.916,90	3.437.308,23C
445110000	REMUNERACAO DE DEPOSITOS BANCARIOS		131.608,67	3.568.916,90	3.437.308,23C
445110100	REMUNERACAO DE DEPOSITOS BANCARIOS		131.608,67	3.568.916,90	3.437.308,23C
450000000	TRANSFERENCIAS E DELEGACOES RECEBI		32.016.596,69	1.001.315.217,41	969.298.620,72C
451000000	TRANSFERENCIAS INTRAGOVERNAMENTAIS		31.758.257,79	548.162.167,19	516.403.909,40C
451100000	TRANSFERENCIAS RECEBIDAS PARA A EX		9.055.490,80	12.561.957,35	3.506.466,55C
451120000	TRANSFERENCIAS RECEBIDAS PARA A EX		9.055.490,80	12.561.957,35	3.506.466,55C
451120200	REPASSE RECEBIDO - INDIRETAS		9.055.490,80	12.561.957,35	3.506.466,55C
451120201	= REPASSE DE COTAS MENSAL		9.055.490,80	12.561.957,35	3.506.466,55C
451200000	TRANSFERENCIAS RECEBIDAS INDEPEND		22.702.766,99	535.600.209,84	512.897.442,85C
451220000	TRANSFERENCIAS RECEBIDAS INDEPEND		22.702.766,99	535.600.209,84	512.897.442,85C
451220800	TRANSFERENCIAS FINANCEIRAS RECEBID		22.702.766,99	535.600.209,84	512.897.442,85C
451220801	= MOVIMENTO DE FUNDOS A DEBITO -		22.702.766,99	535.600.209,84	512.897.442,85C
452000000	TRANSFERENCIAS INTER GOVERNAMENTAI		219.962,26	394.015.544,97	393.795.582,71C
452100000	TRANSFERENCIAS CONSTITUCIONAIS E L		187.874,26	393.628.919,54	393.441.045,28C
452130000	TRANSFERÊNCIAS CONSTITUCIONAIS E L		187.874,26	272.249.669,94	272.061.795,68C
452130100	PARTICIPACAO NA RECEITA DA UNIAO		187.874,26	272.249.669,94	272.061.795,68C
452130102	COTA-PARTE FPM			18.116.539,31	18.116.539,31C
452130103	COTA-PARTE ITR			64.878,18	64.878,18C

Rosinha Garotinho
Prefeita de Campos dos GoytacazesRJ
Matrícula 21564

Neiva Peixes Gomes
Contadora Geral da PMCG
Mat.: 25296-CRC-RJ 063218/O
CPF: 436.642.966-72

MUNICIPIO DE CAMPOS DOS GOYTACAZES * 22/05/2015 AS 10:32 *
BALANCETE DA UNIDADE GESTORA POR TIPO DE ADMINISTRACAO

OPCAO : 3
EXERCICIO: 2015 REFERENCIA: ABRIL

1 - ADMINISTRACAO DIRETA

DATA : 22/05/2015 PAG.: 12

CONTA	TITULO	SALDO INICIAL	MOVIMENTO DO EXERCICIO		SALDO ATUAL
			DEBITO ATE O MES	CREDITO ATE O MES	
452130106	TRANSF. DA COMPENS. FINANCEIRA ROY			240.230.574,71	240.230.574,71C
452130109	TRANSFERENCIAS DE RECURSOS DO FNDE		187.874,26	13.498.195,14	13.310.320,88C
452130110	TRANSFERENCIA FINANCEIRA DO ICMS D			339.482,60	339.482,60C
452140000	TRANSFERENCIAS CONSTITUCIONAIS E L			121.379.249,60	121.379.249,60C
452140100	PARTICIPACAO NA RECEITA DO ESTADO			121.379.249,60	121.379.249,60C
452140101	COTA-PARTE ICMS			92.981.711,67	92.981.711,67C
452140102	COTA-PARTE IPVA			21.199.373,04	21.199.373,04C
452140103	COTA-PARTE IPI-EXPORTACAO			2.210.816,42	2.210.816,42C
452140104	COTA-PARTE DA CONTRIBUICAO DE INTE			2.430,32	2.430,32C
452140105	TRANSFERENCIA DA COMPENSACAO FINA			4.984.918,15	4.984.918,15C
452300000	TRANSFERENCIAS VOLUNTARIAS			386.625,43	354.537,43C
452330000	TRANSFERENCIAS VOLUNTARIAS A INTER		32.088,00	386.625,43	354.537,43C
452330500	TRANSFERENCIAS VOLUNTARIAS DA UNIA		32.088,00	386.625,43	354.537,43C
453000000	TRANSFERENCIAS DAS INSTITUICOES PR		8.392,00	41.209,96	32.817,96C
453200000	TRANSFERENCIAS DAS INSTITUICOES PR		8.392,00	41.209,96	32.817,96C
453210000	TRANSFERENCIAS DAS INSTITUICOES PR		8.392,00	41.209,96	32.817,96C
453210300	TRANSFERENCIA DAS INSTITUICOES PRI		8.392,00	41.209,96	32.817,96C
454000000	TRANSFERENCIAS DAS INSTITUICOES MU		29.984,64	59.096.295,29	59.066.310,65C
454010000	TRANSFERENCIAS DAS INSTITUICOES MU		29.984,64	59.096.295,29	59.066.310,65C
454010100	TRANSFERENCIAS DE RECURSOS DO FUND		29.984,64	59.096.295,29	59.066.310,65C
460000000	VALORIZACAO E GANHOS COM ATIVOS			382.769,58	382.769,58C
463000000	GANHOS COM INCORPORACAO DE ATIVOS			382.769,58	382.769,58C
463900000	OUTROS GANHOS COM INCORPORACAO DE			382.769,58	382.769,58C
463910000	OUTROS GANHOS COM INCORPORACAO DE			382.769,58	382.769,58C
463910100	OUTRAS INCORPOÇÃO DE BENS MOVEIS			382.769,58	382.769,58C
463910101	INCORPORACAO DE BENS MOVEIS			382.769,58	382.769,58C
490000000	OUTRAS VARIACOES PATRIMONIAIS AUME		15.810,21	834.110,59	818.300,38C
499000000	DIVERSAS VARIACOES PATRIMONIAIS AU		15.810,21	834.110,59	818.300,38C
499500000	MULTAS ADMINISTRATIVAS			83.901,09	83.901,09C
499510000	MULTAS ADMINISTRATIVAS - CONSOLIDA			83.901,09	83.901,09C
499510100	MULTAS ADMINISTRATIVAS			61.712,91	61.712,91C
499519900	OUTRAS MULTAS ADMINISTRATIVAS			22.188,18	22.188,18C
499600000	INDENIZACOES E RESTITUICOES			522.321,12	522.321,12C
499610000	INDENIZACOES E RESTITUICOES - CONS			522.321,12	522.321,12C
499610200	RESTITUICOES			522.321,12	522.321,12C
499610201	RESTITUICOES DE CONVENIOS			396.516,67	396.516,67C
499610299	OUTRAS RESTITUICOES			125.804,45	125.804,45C
499900000	VARIACOES PATRIMONIAIS AUMENTATIVA		15.810,21	227.888,38	212.078,17C
499910000	VARIACOES PATRIMONIAIS AUMENTATIVA		15.810,21	227.888,38	212.078,17C
499919900	OUTRAS RECEITAS		15.810,21	227.888,38	212.078,17C
499919999	OUTRAS		15.810,21	227.888,38	212.078,17C
500000000	CONTROLES DA APROVACAO DO PLANEJAM	142.057.265,79D	4.905.402.051,66	267.438.461,13	4.780.020.856,32D
520000000	ORCAMENTO APROVADO		4.905.402.051,66	267.438.461,13	4.637.963.590,53D
521000000	PREVISAO DA RECEITA		1.854.415.200,00	64.260.000,00	1.790.155.200,00D
521100000	PREVISAO INICIAL DA RECEITA		1.854.415.200,00	64.260.000,00	1.790.155.200,00D

MUNICIPIO DE CAMPOS DOS GOYTACAZES * 22/05/2015 AS 10:32 *
BALANCETE DA UNIDADE GESTORA POR TIPO DE ADMINISTRACAO

OPCAO : 3
EXERCICIO: 2015 REFERENCIA: ABRIL

1 - ADMINISTRACAO DIRETA

DATA : 22/05/2015 PAG.: 13

CONTA	TITULO	SALDO INICIAL	MOVIMENTO DO EXERCICIO		SALDO ATUAL
			DEBITO ATE O MES	CREDITO ATE O MES	
521110000	= PREVISAO INICIAL DA RECEITA BRUT		1.854.415.200,00		1.854.415.200,00D
521120000	DEDUCOES DA PREVISAO INICIAL DA RE			64.260.000,00	64.260.000,00C
521120100	* = FUNDEB DEDUCOES DA PREV. INICI			64.260.000,00	64.260.000,00C
522000000	FIXACAO DA DESPESA		3.050.986.851,66	203.178.461,13	2.847.808.390,53D
522100000	DOTACAO ORCAMENTARIA		1.239.833.159,20	41.824.099,47	1.198.009.059,73D
522110000	DOTACAO INICIAL		1.195.985.200,00		1.195.985.200,00D
522110100	= CREDITO INICIAL		1.195.985.200,00		1.195.985.200,00D
522120000	DOTACAO ADICIONAL POR TIPO DE CRED		43.847.959,20	1.200.000,00	42.647.959,20D
522120100	CREDITO ADICIONAL - SUPLEMENTAR		43.847.959,20	1.200.000,00	42.647.959,20D
522120102	= SUPERAVIT FINANCEIRO		13.871.388,49		13.871.388,49D
522120103	= ANULACAO TOTAL OU PARCIAL DE DOT		29.976.570,71	1.200.000,00	28.776.570,71D
522190000	CANCELAMENTO/REMANEJAMENTO DE DOTA			40.624.099,47	40.624.099,47C
522190400	* = (-)CANCELAMENTO DE DOTACOES			40.624.099,47	40.624.099,47C
522200000	MOVIMENTACAO DE CREDITOS RECEBIDOS		683.521.165,72	20.254.388,49	663.266.777,23D
522220000	DESCENTRALIZACAO EXTERNA DE CREDI		683.521.165,72	20.254.388,49	663.266.777,23D
522220100	DESTAQUE RECEBIDOS		683.521.165,72	20.254.388,49	663.266.777,23D
522220101	= CREDITOS RECEBIDOS - DESTAQUE		683.521.165,72	20.254.388,49	663.266.777,23D
522900000	OUTROS CONTROLES DA DESPESA ORCAME		1.127.632.526,74	141.099.973,17	986.532.553,57D
522920000	EMPENHOS POR EMISSAO		1.127.632.526,74	141.099.973,17	986.532.553,57D
522920100	EMPENHOS POR EMISSAO		1.127.632.526,74	141.099.973,17	986.532.553,57D
522920101	= EMISSAO DE EMPENHO		1.098.224.067,05		1.098.224.067,05D
522920102	= REFORCO DE EMPENHO		29.408.459,69		29.408.459,69D
522920109	* = ANULACAO DE EMPENHO			141.099.973,17	141.099.973,17C
530000000	INSCRICAO DE RESTOS A PAGAR	142.057.265,79D			142.057.265,79D
532000000	INSCRICAO DE RP PROCESSADOS	142.057.265,79D			142.057.265,79D
532100000	= RP PROCESSADOS - INSCRITOS	142.057.265,79D			142.057.265,79D
600000000	CONTROLES DA EXECUCAO DO PLANEJAME	142.057.265,79C	4.719.999.005,19	9.357.962.595,72	4.780.020.856,32C
620000000	EXECUCAO DO ORCAMENTO		4.558.413.892,65	9.196.377.483,18	4.637.963.590,53C
621000000	EXECUCAO DA RECEITA		729.206.473,20	2.519.361.673,20	1.790.155.200,00C
621100000	= RECEITA A REALIZAR		630.659.942,54	1.899.856.052,74	1.269.196.110,20C
621200000	= RECEITA REALIZADA		18.375.390,34	566.391.537,44	548.016.147,10C
621300000	(-) DEDUCOES DA RECEITA ORCAMENTAR		80.171.140,32	53.114.083,02	27.057.057,30D
621310000	DEDUCOES DA RECEITA ORCAMENT. P/TR		65.109.094,01	38.126.533,97	26.982.560,04D
621310100	* = DEDUCOES FUNDEB		65.109.094,01	38.126.533,97	26.982.560,04D
621320000	* = DEDUCOES DA RECEITA ORC. POR R		77.987,58	3.490,32	74.497,26D
621390000	* DEDUCOES		14.984.058,73	14.984.058,73	
622000000	EXECUCAO DA DESPESA		3.829.207.419,45	6.677.015.809,98	2.847.808.390,53C
622100000	DISPONIBILIDADES DE CREDITO		2.817.041.896,33	4.367.395.456,06	1.550.353.559,73C
622110000	CREDITO DISPONIVEL		1.765.588.724,23	2.145.613.084,61	380.024.360,38C
622110100	= CREDITO DISPONIVEL		1.765.588.724,23	2.145.613.084,61	380.024.360,38C
622120000	CREDITO INDISPONIVEL		60.904.398,03	244.701.043,81	183.796.645,78C
622120200	= CREDITO CONTIDO		50.336.390,72	229.307.008,01	178.970.617,29C
622120500	= RESERVA DO ORGAO (ADM. DIRETA)		10.568.007,31	15.394.035,80	4.826.028,49C
622130000	CREDITO UTILIZADO		990.548.774,07	1.977.081.327,64	986.532.553,57C
622130100	= CREDITO EMPENHADO A LIQUIDAR		597.617.446,74	1.137.162.126,47	539.544.679,73C

Rosinha Garotinho
Prefeita de Campos dos Goytacazes/RJ
Matrícula 21584

Neive Peles Gomes
Contadora Geral da PMCG
Matr.: 25296-CRC-RJ 053218/O
CPF: 438.642.966-72

Rosinha Garotinho
Prefeita de Campos dos Goytacazes/RJ
Matrícula 21584

Neive Peles Gomes
Contadora Geral da PMCG
Matr.: 25296-CRC-RJ 053218/O
CPF: 438.642.966-72

MUNICIPIO DE CAMPOS DOS GOYTACAZES * 22/05/2015 AS 10:32 *
BALANCETE DA UNIDADE GESTORA POR TIPO DE ADMINISTRACAO

OPCAO : 3
EXERCICIO: 2015 REFERENCIA: ABRIL

1 - ADMINISTRACAO DIRETA DATA : 22/05/2015 PAG.: 14

CONTA	TITULO	SALDO INICIAL	MOVIMENTO DO EXERCICIO		SALDO ATUAL
			DEBITO ATE O MES	CREDITO ATE O MES	
622130300	= CREDITO EMPENHADO LIQUIDADO		382.978.054,35	466.470.746,55	83.492.692,20C
622130400	= CREDITO EMPENHADO LIQUIDADO E PA		9.953.272,98	373.448.454,62	363.495.181,64C
622200000	MOVIMENTACAO DE CREDITOS CONCEDIDO		20.254.388,49	331.176.665,72	310.922.277,23C
622220000	DESCENTRALIZACAO EXTERNA DE CREDIT		20.254.388,49	331.176.665,72	310.922.277,23C
622220100	DESTAQUE CONCEDIDOS		20.254.388,49	331.176.665,72	310.922.277,23C
622220101	= CREDITOS CONCEDIDOS - DESTAQUE		20.254.388,49	331.176.665,72	310.922.277,23C
622900000	OUTROS CONTROLES DA DESPESA ORCAME		991.911.134,63	1.978.443.688,20	986.532.553,57C
622920000	EMISSAO DE EMPENHO		991.911.134,63	1.978.443.688,20	986.532.553,57C
622920100	EMPENHOS POR NOTA DE EMPENHO		991.911.134,63	1.978.443.688,20	986.532.553,57C
622920101	= EMPENHOS A LIQUIDAR		597.617.446,74	1.137.162.126,47	539.544.679,73C
622920103	= EMPENHOS LIQUIDADOS A PAGAR		384.340.414,91	466.470.746,55	82.130.331,64C
622920104	= EMPENHOS LIQUIDADOS E PAGOS		9.953.272,98	374.810.815,18	364.857.542,20C
630000000	EXECUCAO DE RESTOS A PAGAR	142.057.265,79C	161.585.112,54	161.585.112,54	142.057.265,79C
632000000	EXECUCAO DE RP PROCESSADOS	142.057.265,79C	161.585.112,54	161.585.112,54	142.057.265,79C
632100000	RP PROCESSADOS A PAGAR	142.057.265,79C	149.780.579,84	11.804.532,70	4.081.218,65C
632110000	= RP PROCESSADOS A PAGAR DO EXERCI	142.057.265,79C	149.780.579,84	11.804.532,70	4.081.218,65C
632200000	RP PROCESSADOS PAGOS		11.804.532,70	148.752.509,70	136.947.977,00C
632210000	= RP PROCESSADOS PAGOS DO EXERCICI		11.804.532,70	148.752.509,70	136.947.977,00C
632900000	RP PROCESSADOS CANCELADOS			1.028.070,14	1.028.070,14C
632910000	- RP PROCESSADOS CANCELADOS			1.028.070,14	1.028.070,14C
700000000	CONTROLES DEVEDORES	279.450.410,47D	4.991.490.976,05	738.993.993,80	4.531.947.392,72D
720000000	ADMINISTRACAO FINANCEIRA		4.421.752.959,51	174.525.699,24	4.247.227.260,27D
721000000	DISPONIBILIDADES POR DESTINACAO		575.044.309,67	50.368.723,32	524.675.586,35D
721100000	CONTROLE DA DISPONIBILIDADE DE REC		575.044.309,67	50.368.723,32	524.675.586,35D
721110000	= RECURSOS ORDINARIOS		566.336.246,53	50.364.329,13	515.971.917,40D
721130000	= RECURSOS EXTRAORCAMENTARIOS		4.031.832,75	4.394,19	4.027.438,56D
721140000	= DISPONIBILIDADE REFLEXO AJUSTE D		4.676.230,39		4.676.230,39D
722000000	PROGRAMACAO FINANCEIRA		3.846.708.649,84	124.156.975,92	3.722.551.673,92D
722100000	CONCESSAO DE RECURSOS FINANCEIROS		3.846.708.649,84	124.156.975,92	3.722.551.673,92D
722110000	COTA DE DESPESA FINANCEIRA		1.923.354.324,92	62.078.487,96	1.861.275.836,96D
722110100	= COTA DE DESPESA AUTORIZADA		1.239.833.159,20	1.200.000,00	1.238.633.159,20D
722110200	= COTA DE DESPESA RECEBIDA		683.521.165,72	20.254.388,49	663.266.777,23D
722110900	* = COTA DE DESPESA ANULADAS			40.624.099,47	40.624.099,47C
722120000	COTA DE DESPESA ORÇAMENTARIA		1.923.354.324,92	62.078.487,96	1.861.275.836,96D
722120100	= COTA DE DESPESA AUTORIZADA		1.239.833.159,20	41.824.099,47	1.198.009.059,73D
722120200	= COTA DE DESPESA RECEBIDA		683.521.165,72	20.254.388,49	663.266.777,23D
790000000	OUTROS CONTROLES	279.450.410,47D	569.738.016,54	564.468.294,56	284.720.132,45D
791000000	RESPONSABILIDADE POR VALORES, TÍTU	531.626,66D	79.500,00	4.000,00	607.126,66D
791200000	RESPONSABILIDADE DE TERCEIROS POR	531.626,66D	79.500,00	4.000,00	607.126,66D
791210000	CONTROLE DE ADIANTAMENTOS/SUPRIMEN	531.626,66D	79.500,00	4.000,00	607.126,66D
791210100	= CONTROLE DE ADIANTAMENTOS CONCED	531.626,66D	79.500,00	4.000,00	607.126,66D
792000000	OUTROS CONTROLES DE DISPONIBILIDAD		564.464.294,56	564.464.294,56	564.464.294,56
792200000	CONTA NAO CADASTRADA		564.464.294,56	564.464.294,56	564.464.294,56
792220000	DISPONIBILIDADES DE RECURSO POR DE		564.464.294,56	564.464.294,56	564.464.294,56
792220100	CONTROLE POR FONTE DE RECURSO		564.464.294,56	564.464.294,56	564.464.294,56

Rosinha Garotinho
Prefeita de Campos dos Goytacazes RJ
Matrícula 21564

Neive Paves Gomes
Contadora Geral da PMCS
Matr. 25298-CRC-RJ 053218-O
CPF: 438.842.966-72

MUNICIPIO DE CAMPOS DOS GOYTACAZES * 22/05/2015 AS 10:32 *
BALANCETE DA UNIDADE GESTORA POR TIPO DE ADMINISTRACAO

OPCAO : 3
EXERCICIO: 2015 REFERENCIA: ABRIL

1 - ADMINISTRACAO DIRETA DATA : 22/05/2015 PAG.: 15

CONTA	TITULO	SALDO INICIAL	MOVIMENTO DO EXERCICIO		SALDO ATUAL
			DEBITO ATE O MES	CREDITO ATE O MES	
792220101	= ARRECADACAO REALIZADA POR FONTE		556.202.972,20	8.261.322,36	547.941.649,84D
792220102	* (-) OUTRAS ARRECADACOES		8.261.322,36	556.202.972,20	547.941.649,84C
797000000	OUTROS CONTROLES DE RESPONSABILIDA	278.918.783,81D	5.194.221,98		284.113.005,79D
797300000	DIVERSOS RESPONSÁVEIS EM APURACAO	278.918.783,81D	5.194.221,98		284.113.005,79D
800000000	CONTROLES CREDITORES	279.450.410,47C	10.992.750.110,49	15.245.247.092,74	4.531.947.392,72C
820000000	EXECUCAO DA ADMINISTRACAO FINANCEI		9.070.329.426,25	13.317.556.686,52	4.247.227.260,27C
821000000	EXECUCAO DAS DISPONIBILIDADES POR		2.428.857.952,19	2.953.533.538,54	524.675.586,35C
821100000	EXECUCAO DA DISPONIBILIDADE DE REC		2.428.857.952,19	2.953.533.538,54	524.675.586,35C
821110000	= DISPONIB. P/DESTINACAO DE RECURS		1.180.792.355,87	707.436.219,70	473.356.136,17D
821120000	= DISPONIB. DE FONTE COMPROMETIDA		597.617.446,74	1.137.162.126,47	539.544.679,73C
821130000	DISPONIB. DE FONTE COMPROM. P/LIQ		626.329.614,38	562.873.665,46	63.455.948,92D
821130100	= DISPONIB. DE FONTE COMPROMETIDA P		532.940.375,45	478.275.279,25	54.665.096,20D
821130200	= DISPONIB. DE FONTE COMPROMETIDA P		66.824.464,71	80.566.553,46	13.742.088,75C
821130300	= DISPONIB. DE FONTE COMPROM. P/ENT		26.564.774,22	4.031.832,75	22.532.941,47D
821140000	= DISPONIB. DE FONTE DE RECURSOS U		24.118.535,20	546.061.526,91	521.942.991,71C
822000000	EXECUCAO DA PROGRAMACAO FINANCEIRA		6.641.471.474,06	10.364.023.147,98	3.722.551.673,92C
822100000	COTA DE DESPESA		6.641.471.474,06	10.364.023.147,98	3.722.551.673,92C
822110000	COTA DE DESPESA FINANCEIRAS		2.443.542.393,47	4.304.818.230,43	1.861.275.836,96C
822110100	= COTA DE DESPESA FINANCEIRA A FIX		637.956.197,49	1.994.160.947,69	1.356.204.750,20C
822110300	= COTA DE DESPESA FINANC DISPONIVE		1.127.632.526,74	141.099.973,17	986.532.553,57D
822110400	= COTA DE DESPESA FINANC EMPENHADA		597.617.446,74	1.137.162.126,47	539.544.679,73C
822110500	= COTA DE DESPESA FINANCEIRA EMPEN		9.529.599,73	456.517.473,57	446.987.873,84C
822110900	= COTAS FINANCEIRAS INDISPONIVEIS		50.552.234,28	244.701.043,81	194.148.809,53C
822111200	= COTA DE DESPESA FINANCEIRAS CONC		20.254.388,49	331.176.665,72	310.922.277,23C
822120000	COTA DE DESPESA ORÇAMENTARIA		4.197.929.080,59	6.059.204.917,55	1.861.275.836,96C
822120100	= COTAS ORÇAMENTARIA A LIBERAR		1.871.686.819,37	2.130.052.924,77	258.366.105,40C
822120400	= COTAS ORÇAMENTARIA LIBERADA P/ E		1.253.172.340,07	1.374.830.595,05	121.658.254,98C
822120500	= COTAS ORÇAMENTARIA EMPENHADA A L		597.617.446,74	1.137.162.126,47	539.544.679,73C
822120600	= COTAS ORÇAMENTARIA LIQUIDADADA A P		384.340.414,91	466.470.746,55	82.130.331,64C
822120700	= COTAS ORÇAMENTARIA PAGA		9.953.272,98	374.810.815,18	364.857.542,20C
822120900	= COTAS ORÇAMENTARIA INDISPONIVEL		60.904.398,03	244.701.043,81	183.796.645,78C
822121200	= COTAS ORÇAMENTARIA CONCEDIDA		20.254.388,49	331.176.665,72	310.922.277,23C
890000000	OUTROS CONTROLES	279.450.410,47C	1.922.420.684,24	1.927.690.406,22	284.720.132,45C
891000000	EXECUÇÃO DE RESPONSABILIDADE POR V	531.626,66C	4.000,00	79.500,00	607.126,66C
891200000	EXECUÇÃO DE RESPONSABILIDADE DE TE	531.626,66C	4.000,00	79.500,00	607.126,66C
891210000	EXECUÇÃO DE ADIANTAMENTOS/SUPRIMEN	531.626,66C	4.000,00	79.500,00	607.126,66C
891210100	= CONTRA PARTIDA DE ADIANTAMENTOS	531.626,66C	4.000,00	79.500,00	607.126,66C
892000000	EXECUCAO DE OUTROS CONTROLES DE DI		1.918.675.200,00	1.918.675.200,00	1.918.675.200,00
892200000	OUTROS CONTROLES POR FONTE DE RECU		1.918.675.200,00	1.918.675.200,00	1.918.675.200,00
892220000	CONTROLE POR FONTE DE RECURSO		1.918.675.200,00	1.918.675.200,00	1.918.675.200,00
892220100	= PREVISAO INICIAL POR FONTE DE RE		64.260.000,00	1.854.415.200,00	1.790.155.200,00C
892220900	* (-) OUTROS CONTROLES POR FONTE D		1.854.415.200,00	64.260.000,00	1.790.155.200,00D
897000000	OUTROS CONTROLES DE RESPONSABILIDA	278.918.783,81C	3.741.484,24	8.935.706,22	284.113.005,79C
897300000	DIVERSOS RESPONSÁVEIS EM APURACAO	278.918.783,81C	3.741.484,24	8.935.706,22	284.113.005,79C
897310000	DIVERSOS RESPONSÁVEIS EM APURACAO	278.918.783,81C	3.741.484,24	8.935.706,22	284.113.005,79C

Rosinha Garotinho
Prefeita de Campos dos Goytacazes RJ
Matrícula 21564

Neive Paves Gomes
Contadora Geral da PMCS
Matr. 25298-CRC-RJ 053218-O
CPF: 438.842.966-72

MUNICIPIO DE CAMPOS DOS GOYTACAZES - BALANCETE DA UNIDADE GESTORA POR TIPO DE ADMINISTRACAO

* 22/05/2015 AS 10:32 *

OPCAO : 3

EXERCICIO: 2015 REFERENCIA: ABRIL

1 - ADMINISTRACAO DIRETA

DATA : 22/05/2015

PAG.: 16

CONTA	TITULO	SALDO INICIAL	MOVIMENTO DO EXERCICIO	SALDO ATUAL	
			DEBITO ATE O MES	CREDITO ATE O MES	
897310500 =	RESPONSAVEIS POR DANOS OU PERDAS	278.918.783,81C	3.741.484,24	8.935.706,22	284.113.005,79C
RESUMO :					
ATIVO	=	1.026.153.147,69D			
PASSIVO E PATRIMONIO LIQUIDO	=	877.544.233,65C			
VARIACAO PATRIMONIAL DIMINUTIVA	=	1.021.363.408,73D			
VARIACAO PATRIMONIAL AUMENTATIVA	=	1.169.972.322,77C			
CONTROLES DA APROVACAO DO PLANEJAMENTO E ORCA	=	4.780.020.856,32D			
CONTROLES DA EXECUCAO DO PLANEJAMENTO E ORCAM	=	4.780.020.856,32C			
CONTROLES DEVEDORES	=	4.531.947.392,72D			
CONTROLES CREDORES	=	4.531.947.392,72C			

Neiva Feres Gomes
Neiva Feres Gomes
Controladora Geral da PMCG
Mat.: 26296-CRC-RJ 053218/O
CPF: 436.642.906-72

Rosinda Garotinho
Rosinda Garotinho
Prefeita de Campos dos Goytacazes/RJ
Matrícula 21564

Id: 1840053

Secretaria Municipal de Saúde

HOMOLOGAÇÃO

Aprovo os atos praticados no procedimento licitatório na modalidade Pregão Presencial nº 036/2014, processo nº 2014.045.000582-8-PR cujo objeto é a aquisição de equipamentos de refrigeração com a devida instalação (ar condicionado) para atender ao preconizado pelo Termo de Ajustamento Sanitário (T.A.S.) para suprir as necessidades da Unidade de Estratégia Saúde da Família da SMS, e em consequência, HOMOLOGO a presente licitação com adjudicação do seu objeto à empresa MASTER DE CACHOEIRO MÓVEIS E EQUIPAMENTOS PARA ESCRITÓRIO LTDA - ME, inscrita no CNPJ sob o nº 32.430.761/0001-70, com o valor unitário de R\$ 2.765,80 (dois mil, setecentos e sessenta e cinco reais e oitenta centavos), perfazendo o valor global de R\$ 165.948,00 (cento e sessenta e cinco mil, novecentos e quarenta e oito reais) do Pregão epigrafado, tornando sem efeito a homologação, referente a licitação em tela, publicada no dia 03/03/2015 no Diário Oficial do Município.

PUBLIQUE-SE

Em 27 de maio de 2015.

= Secretário Municipal de Saúde =

Id: 1840518

Secretaria Municipal de Família e Assistência Social

CONSELHO MUNICIPAL DE ASSISTÊNCIA SOCIAL

Resolução do CMAS nº. 11/2015

O Conselho Municipal de Assistência Social, no uso das atribuições que lhe confere a Lei nº. 6.080 de 12 de fevereiro de 1996, alterada pela Lei nº. 8.273 de 05 de Dezembro 2011, conforme aprovado na Assembléia Extraordinária realizada no dia 26 de maio de 2015,

CONSIDERANDO que o Demonstrativo Físico Financeiro de 2014 foi aprovado, com quatro ressalvas sinalizadas pela Comissão de Orçamento e Financiamento, e aprovadas em Plenário;

CONSIDERANDO que as ressalvas serão de responsabilidade do Fundo Municipal de Assistência Social - FMAS, que deverá encaminhar bimestralmente, como disposto no art. 34 - inciso IV do Regimento Interno, o relatório de aplicação/execução dos recursos do Fundo de Assistência Social, a fim de possibilitar um melhor acompanhamento da execução financeira;

RESOLVE:

Art. 1º. Aprovar o Demonstrativo Físico Financeiro de 2014 com as ressalvas aprovadas.

Art. 2º. Esta resolução entrará em vigor na data de sua publicação, revogadas as disposições em contrário.

Campos dos Goytacazes, 27 de maio de 2015.

Natália Soares Ribeiro
Presidente do CMAS

Id: 1839764

Secretaria Municipal de Educação, Cultura e Esportes

Portaria nº 030/2015 SMEC-SMAGP

Institui o recadastramento on line dos Profissionais da Secretaria Municipal de Educação e dá outras providências.

O Secretário Municipal de Educação, Cultura e Esportes da Prefeitura Municipal de Campos dos Goytacazes - RJ, no uso de suas atribuições legais, e

CONSIDERANDO que a Constituição Federal impõe em seu artigo 37, caput, o princípio da eficiência como referência para as práticas da Administração Pública;

CONSIDERANDO que é cediço que atualmente a gestão de pessoas pugna por procedimentos mais céleres;

CONSIDERANDO que a informatização dos sistemas de gestão de pessoas é instrumento adequado a alcançar tanto o princípio constitucional da eficiência, bem como atender a demanda por celeridade no trato com a gestão de recursos humanos;

CONSIDERANDO a necessidade de providenciar a atualização de dados cadastrais dos servidores públicos da rede municipal de Educação, inclusive com o escopo de melhor aproveitamento dos servidores detentores de títulos de pós graduação, *strictu e lato sensu*;

RESOLVEM:

Art. 1º - Fica normatizado o recadastramento on line dos servidores públicos estatutários da Rede Municipal Educação de Campos dos Goytacazes, a ser realizado no prazo de 15 (quinze) dias, no período de 08/06/2015 a 22/06/2015.

Art. 2º - O recadastramento será realizado pelo próprio servidor, por meio digital, através da internet, mais especificamente do

site <http://camposdosgoytacazes.gier.com.br>, devendo seguir os passos do guia rápido contido no anexo I desta Portaria e disponibilizado às unidades escolares via email por parte do Departamento de Recursos Humanos da Secretaria Municipal de Educação;

Parágrafo único - O servidor poderá realizar o recadastramento através de qualquer computador, desde que conectado à internet, em qualquer horário dentro do período estipulado no artigo 1º da presente portaria.

Art. 3º - A Secretaria Municipal de Educação, durante todo o período de recadastramento, disponibilizará computador com acesso à internet e funcionário para auxiliar o servidor que por qualquer motivo não tenha acesso à internet ou dificuldade para a realização de seu cadastro.

Art. 4º - Todos os servidores da Rede Municipal de Educação ficam obrigados à realização do cadastro, que formará a base de dados dos Recursos Humanos para a gestão de pessoas na Rede Municipal de Educação.

Art. 5º - Esta Portaria entrará em vigor na data de sua publicação, revogadas as disposições em contrário.

PREFEITURA MUNICIPAL DE CAMPOS DOS GOYTACAZES - RJ, 01 de junho de 2015.

Frederico Tavares Rangel
Secretário Municipal de Educação, Cultura e Esportes

Anexo I

GUIA RÁPIDO DE CADASTRO E PESQUISA DE PESSOAS
Em caso de dúvidas entre em contato através do email: sac@gieronline.com.br

AUTO - CADASTRO

1. Pessoa
Esta funcionalidade tem, por finalidade, realizar a manutenção dos dados pessoais e profissionais de servidores públicos relacionados à Secretaria de Educação. Neste cadastro é possível incluir todas as matrículas funcionais (regular e ampliadas), formação acadêmica de base, especializações, mestrados, doutorados, cursos de formação continuada, entre outros.

1.1 Forma de Acesso ao Auto-Cadastro

Este item demonstrará como informar usuário e senha para acesso à atualização cadastral dos servidores da Rede Municipal de Ensino.

- 1 Após acesso a Página Principal do sistema em, <http://camposdosgoytacazes.gier.com.br>, na Identificação por Usuário.
- 2 Em Usuário, informe o número de sua Matrícula ou CPF (sem pontos e dígitos).
- 3 No campo Senha, informe o número padrão: 12345.
- 4 Clique no botão Entrar.
- 5 Pronto, o seu acesso ao sistema foi realizado com sucesso! Agora você já pode iniciar a sua atualização cadastral.

1.2 Ativando o Cadastro de Profissional

Este item demonstrará a forma de ativação do usuário do sistema, para que seja aberto o formulário de atualização cadastral dos servidores da Rede Municipal de Ensino.

- 1 Após acesso ao sistema, siga os procedimentos a seguir.
- 2 O sistema apresentará o número do CPF e Matrícula Funcional.
- 3 Informe sua Data de Nascimento (DD/MM/AAAA).
- 4 Informe seu Primeiro Nome.
- 5 No campo Senha, cadastre uma Nova Senha.
- 6 No campo Confirmação de Senha, repita novamente e Nova Senha.
- 7 Para ativação do cadastro, clique no botão Ativar.
- 8 Pronto, seu cadastro foi ativado com sucesso!

1.3 Atualizando o Cadastro de Profissional

Este item demonstrará como atualizar o cadastro de dados pessoais e profissionais dos servidores da Rede Municipal de Ensino.

- 1 Após Acesso a página de ativação ao sistema GIER.
- 2 No menu do sistema (destacado em azul), selecione o módulo Pessoas e clique sobre a opção Auto - Cadastro.

Dados Pessoais

- 1 Preencha o quadro referente aos Dados Pessoais, são eles: Número do Cidadão, Nome Completo, Nome Social, Sexo, D. Nascimento, CPF Responsável, caso queira, adicione uma foto para constar em sua ficha profissional, informe o Correo Eletrônico (ou selecione Pessoa não possui correio eletrônico).
- 2 Em seguida, preencha o quadro relativo aos Documentos Pessoais. Informe CPF, RG (Carteira de Identidade) - preenchendo seus respectivos dados como Dígito, Órgão Emissor, UF e Data de Expedição.
- 3 Ainda no quadro de preenchimento dos Documentos Pessoais, de acordo com os dados da Certidão de Nascimento, informe: Termo, Livro, Folha, Data de Emissão, UF, Cidade do Cartório e Nome do Cartório ou então selecione a opção Nova certidão civil, e informe número de matrícula e data de emissão da certidão.
- 4 Em Endereço Residencial, no campo Endereço, clique no botão Pesquisar. O sistema apresentará uma tela para busca do endereço residencial do profissional.
- 5 Para efetuar a busca do endereço por LOGRADOURO, selecione o Tipo de Logradouro (Avenida, Rua, Travessa, etc.), descreva o nome do Logradouro e, logo em seguida, clique em Pesquisar.
- 6 Para realizar a busca do endereço por CEP, informe o número do mesmo no campo correspondente e clique em Pesquisar.
- 7 Ou, ainda, preencha ambos os campos (Logradouro e CEP) para efetuar a pesquisa, se assim desejar.
- 8 Para realizar uma nova busca de endereço, primeiramente clique no botão Limpar, e siga os passos anteriores para efetuar a pesquisa.

9 No Resultado da Busca, selecione o endereço desejado e clique sobre o botão Selecionar. Ou clique sobre o botão Cadastrar, para incluir um novo endereço, caso este não tenha sido retornado na pesquisa.

10 Complemento o cadastro de endereço residencial, informando o Número do logradouro, Complemento (se houver), data (DD/MM/AAAA) de início de moradia no endereço - no campo Morador desde - e um Ponto de Referência.

11 Informe um ou mais Contatos Telefônicos selecionando o Tipo de contato que deseja incluir, informando os números de DDD e Telefone desejados e clicando em Adicionar Número. A operação poderá ser repetida para a inclusão de novos contatos.

12 O número incluso também poderá ser excluído, basta selecionar o ícone Excluir.

13 Em Filiação, informe o Nome da Mãe, CPF da Mãe, Nome do Pai e CPF do Pai.

14 Em Dados Pessoais Complementares, selecione o Estado de Nascimento (UF), informe a Cidade de Nascimento e, em seguida, clique no botão Pesquisar. Selecione o Estado Civil, Nome do Cônjuge e CPF do Cônjuge (se houver).

15 Em Carteira Nacional de Habilitação, informe o Número, selecione Estado de Emissão (UF), Data de Expedição, Data de Validade e Categoria da Habilitação.

16 Em Carteira de Trabalho, informe o Número, Estado de Emissão (UF), Série, Data de Expedição e PIS/PASEP.

17 Em Título de Eleitor, informe o Número do Título de Eleitor, Zona e Seção de votação e Data de Emissão do documento.

18 Em Outros Dados, informe a Profissão e clique no botão Pesquisar. No Resultado da Pesquisa de Profissão, o sistema apresentará uma lista, selecione a que se refere à sua Profissão ou equivalente, caso tenha selecionado erroneamente uma profissão, clique no botão Limpar. Selecione: Escolaridade, Religião e Cor da Pele. Possui Deficiência? (Sim/Não), Em caso afirmativo, selecione qual o tipo de deficiência.

19 Para acesso aos Dados de Escolaridade, clique no botão Avançar.

20 O sistema emitirá a seguinte mensagem: "Você será redirecionado agora para a página de Dados de Escolaridade". Clique no botão OK.

Escolaridade

1 Selecione a Área do Curso, o nome do Curso Superior, Situação, marque se o curso é de Formação/ Complementação Pedagógica. Informe Ano de Início e Ano de Conclusão.

2 Selecione Tipo de Instituição de Formação, Unidade Federativa, Município e Nome da Instituição.

3 Para inclusão da formação de base do profissional, clique no botão Incluir. Pronto, cadastro realizado com sucesso!

4 Você pode utilizar o botão Limpar (antes de efetuar a inclusão), para reiniciar o cadastro de Escolaridade.

5 Para acesso aos Dados de Matrícula Funcional, clique no botão Avançar.

6 O sistema emitirá a seguinte mensagem: "Você será redirecionado agora para a página de Dados da Matrícula Funcional". Clique no botão OK.

Matrícula Funcional

1 Para associar um funcionário em sua matrícula funcional, clique sobre o nome do mesmo para selecioná-lo. Caso deseje associar um funcionário que não esteja vinculado no resultado da busca, clique no botão Cadastro Rápido.

a. Informe: Nome Completo, Data de Nascimento, selecione o Sexo, informe o número do CPF, Carteira de Identidade, DDD e Telefone Residencial, DDD e Telefone Celular, Correio Eletrônico e, em seguida, clique no botão Salvar.

2 Em Matrícula Funcional, selecione uma matrícula existente, ou cadastre uma nova que não esteja relacionada ainda no sistema.

a. Cadastrando uma nova Matrícula

i. Informe o Número da Matrícula, selecione Cargo/ Função e Vínculo. Informe a Data de Admissão, data de Ingresso na Secretaria, data de Ingresso na Unidade, data de Início de Carga Reduzida e data Fim de Carga Reduzida.

ii. Para informar a Lotação Principal, clique no botão Pesquisar. Em estrutura, o sistema apresentará o nome da Secretaria de Educação, caso deseje associar outra Unidade, clique sobre o símbolo. Para incluir a Lotação Principal, depois de ter selecionado a Unidade Escolar ou a Secretaria, clique no botão Selecionar. Para alterar ou excluir a Lotação selecionada, clique no botão Limpar.

iii. Para Excedente, selecione (Sim ou Não). Para Relacionado, selecione (Sim ou Não), em caso afirmativo, selecione a Escola Relacionada. Para Cedido, selecione (Sim ou Não), em caso afirmativo, selecione a Escola Cedida. Em Readaptado, selecione (Sim ou Não), em caso afirmativo, selecione Tipo de Readaptação, Início da Readaptação e Término da Readaptação (em caso Temporário). RET - Interesse?, selecione (Sim ou Não).

iv. Para inclusão de uma Nova Matrícula, clique no botão Salvar. Pronto, cadastro de matrícula realizado com Sucesso!

b. Selecionando uma Matrícula Existente

i. Confira o Número da Matrícula, Cargo/ Função e Vínculo. Confira a Data de Admissão, informe: data de Ingresso na Secretaria, data de Ingresso na Unidade, data de Início de Carga Reduzida e data Fim de Carga Reduzida.

ii. Para informar a Lotação Principal, clique no botão Pesquisar. Em estrutura, o sistema apresentará o nome da Secretaria de Educação, caso deseje associar outra Unidade, clique sobre o símbolo. Para incluir a Lotação Principal, depois de ter selecionado a Unidade Escolar ou a Secretaria, clique no botão Selecionar. Para alterar ou excluir a Lotação selecionada, clique no botão Limpar.

iii. Para Excedente, selecione (Sim ou Não). Para Relacionado, selecione (Sim ou Não), em caso afirmativo, selecione a Escola

Relacionada. Para Cedido, selecione (Sim ou Não), em caso afirmativo, selecione a Escola Cedita. Em Readaptado, selecione (Sim ou Não), em caso afirmativo, selecione Tipo de Readaptação, Início da Readaptação e Término da Readaptação (em caso Temporário). RET - Interesse?, selecione (Sim ou Não).

iv. Para inclusão das informações da Matrícula Existente, clique no botão Salvar. Pronto, cadastro de matrícula realizado com Sucesso!

1.4 Efetivando a Atualização Cadastral

1 Logo após a inclusão de Nova Matrícula, ou Alteração da Matrícula Existente, o sistema emitirá a seguinte mensagem: "Deseja Confirmar as Alterações do Auto Cadastro?". Clique no botão Sim. Pronto, atualização do cadastro de Profissional realizado com sucesso!

2 Para retornar a página de Dados Pessoais, clique no botão Não.

Dicas:

Os campos com (*) são de preenchimento obrigatório. Para excluir ou alterar uma foto no cadastro, basta clicar no botão REMOVER.

No campo Possui Deficiência? Em caso afirmativo, descreva pelo menos três caracteres, para que seja apresentada a lista de deficiências constantes no sistema (recurso de auto-completar).

Para exclusão do cadastro de Escolaridade, clique na lixeira disponível em Ação.

No momento de seleção da Lotação Principal, é possível incluir o departamento de atuação dentro da Unidade Escolar, basta clicar no símbolo para acesso à estrutura completa de cada Unidade.

O sistema permite que sejam incluídas todas as formações continuadas do profissional da Secretaria.

O botão LIMPAR efetua a limpeza de todos os campos preenchidos.

O botão VOLTAR retorna para a tela anterior.

Para Impressão dos Relatórios, desabilite o bloqueio de anti pop ups do seu navegador.

É possível gerar os relatórios nos seguintes formatos: Excel, CSV, HTML e Word.

Antes de efetivar a atualização do cadastro, é possível sair do sistema e retornar o processo com usuário e senha informados conforme o item 1.1 deste guia.

Importante!

O CPF do Responsável somente será obrigatório, caso o profissional seja menor de idade.

Para inclusão da foto, recomenda-se que a imagem possua as seguintes extensões: JPEG, PNG ou GIF. O tamanho máximo permitido é de 3MB.

O sistema permite o cadastro manual de endereços, porém,

se o logradouro não possuir um CEP próprio, utilize o CEP geral da Cidade ou então um CEP de referência em relação ao endereço a ser cadastrado.

Ao cadastrar um contato telefônico do tipo "Celular", observe se a região adotou a regra de inserção do número "9", que, se for o caso, deverá ser informado na frente do primeiro dígito do número do celular.

Para Pessoas nascidas no exterior, no campo UF Nascimento, selecione EX, e informe a cidade de nascimento.

A Nova Senha deverá ter no mínimo 08 caracteres. Poderá ser numérica, apenas letras, ou alfanumérica (números e letras). Fique atento no momento de cadastro de sua senha, se irá cadastrá-la com letras maiúsculas ou minúsculas.

Id: 1840469

**HOMOLOGAÇÃO
PREGÃO 010/2015**

Aprovo os atos praticados no procedimento licitatório na modalidade Pregão Presencial nº 010/2015, processo nº 2015.103.000143-7-PR, cujo objeto é a aquisição de gêneros alimentícios (legumes) para utilização na merenda escolar da Rede Municipal de Ensino não terceirizada, em consequência, HOMOLOGO a presente licitação com adjudicação do seu objeto a empresa vencedora do pregão em tela, a saber, E M COMÉRCIO & PARTICIPAÇÕES LTDA, inscrita no CNPJ (MF) sob nº 30.110.332/0001-90, com o valor global de R\$ 237.015,60 (duzentos e trinta e sete mil quinze reais e sessenta centavos). PUBLIQUE-SE.

Em 27 de maio de 2015.

Frederico Tavares Rangel

= Secretário Municipal de Educação, Cultura e Esporte=

Id: 1840525

Coordenadoria de Infraestrutura

**SECRETARIA MUNICIPAL DE OBRAS,
URBANISMO E INFRAESTRUTURA**

HOMOLOGAÇÃO E ADJUDICAÇÃO

O Secretário Municipal de Obras, Urbanismo e Infraestrutura no uso das atribuições que lhe são conferidas pela legislação em vigor, especialmente pela Lei Nº. 8.666/93 e alterações posteriores, HOMOLOGA os atos praticados no processo nº. 2015.105.000007-7-PR, Tomada de Preços nº. 005/15, e, em consequência, ADJUDICA o seu ob-

jeto, obra de urbanização e paisagismo da quadra coberta e da E.M. Wilmar Cava Barros - Jockey Club - Campos dos Goytacazes/RJ, à licitante vencedora bruta construtora e empreendedimentos - eireli, inscrita no CNPJ sob o nº. 17.232.744/0001-34, com o valor total de R\$ 419.342,76 (quatrocentos e dezoito mil, trezentos e quarenta e dois reais e setenta e seis centavos).

PUBLIQUE-SE.

Em 25 de maio de 2015.

Edilson Peixoto Gomes

= Secretário Municipal de Obras, Urbanismo e Infraestrutura=

Id: 1840529

**INSTITUTO MUNICIPAL DE TRÂNSITO E
TRANSPORTES - IMTT**

PORTARIA Nº 06/2015

Campos dos Goytacazes, 26 de maio de 2015

O DIRETOR PRESIDENTE DO INSTITUTO MUNICIPAL DE TRÂNSITO E TRANSPORTE - IMTT, no uso de suas atribuições;

CONSIDERANDO que compete ao IMTT, gerenciar, fiscalizar e disciplinar os serviços de transporte público no Município de Campos dos Goytacazes;

CONSIDERANDO os pareceres emitidos pela Comissão de Recursos de Autos de Infração, instituída pela Portaria nº 004/2015, no uso legal de suas atribuições;

RESOLVE:

Art. 1º - TORNAR pública as seguintes decisões referentes aos autos de infração abaixo elencados:

1) auto de infração nº 005332	INDEFERIDO
2) auto de infração nº 005460	INDEFERIDO
3) auto de infração nº 005822	INDEFERIDO
4) auto de infração nº 004469	INDEFERIDO
5) auto de infração nº 004327	INDEFERIDO
6) auto de infração nº 004422	INDEFERIDO
7) auto de infração nº 005511	INDEFERIDO
8) auto de infração nº 005799	INDEFERIDO
9) auto de infração nº 005720	INDEFERIDO
10) auto de infração nº 005588	INDEFERIDO
11) auto de infração nº 005336	INDEFERIDO
12) auto de infração nº 005502	INDEFERIDO

Art. 2º - Esta Portaria entrará em vigor na data de sua publicação, revogadas as disposições em contrário.

ALVARO HENRIQUE DE SOUZA OLIVEIRA
Diretor Presidente do IMTT

Id: 1840530

AVISOS, EDITAIS E TERMOS DE CONTRATOS

Secretaria Municipal de Fazenda

EDITAL DE NOTIFICAÇÃO N. 196/2015

Fica o contribuinte abaixo listado, NOTIFICADO da lavratura do respectivo Auto de Infração.

Assim sendo, o autuado tem o prazo de 15 (quinze) dias para apresentar Impugnação, conforme dispõe o artigo 110 da Lei 7.810/2006 que regulamenta o processo Administrativo Tributário do Município de Campos dos Goytacazes e demais legislações pertinentes.

Empresa	CNPJ	I.M.	Auto de Infração
RECICLA 10- RECIC. IND. COM. EXPORT. LTDA	07.648.011/0001-21	65.829	16.340

Bernadete Lordello Mello
Fiscal de Rendas
Mat. 12.247

EDITAL DE NOTIFICAÇÃO N. 197/2015

Fica o contribuinte abaixo listado, NOTIFICADO da lavratura do respectivo Auto de Infração.

Assim sendo, o autuado tem o prazo de 15 (quinze) dias para apresentar Impugnação, conforme dispõe o artigo 110 da Lei 7.810/2006 que regulamenta o processo Administrativo Tributário do Município de Campos dos Goytacazes e demais legislações pertinentes.

Empresa	CNPJ	I.M.	Auto de Infração
MBIG CBELLA REPRESENTAÇÕES LTDA	05.302.437/0001-01	61.019	16.334

Bernadete Lordello Mello
Fiscal de Rendas
Mat. 12.247

EDITAL DE NOTIFICAÇÃO N. 198/2015

Fica o contribuinte abaixo listado, NOTIFICADO da lavratura do respectivo Auto de Infração.

Assim sendo, o autuado tem o prazo de 15 (quinze) dias para apresentar Impugnação, conforme dispõe o artigo 110 da Lei 7.810/2006 que regulamenta o processo Administrativo Tributário do Município de Campos dos Goytacazes e demais legislações pertinentes.

Empresa	CNPJ	I.M.	Auto de Infração
JOEL DA SILVA SERRALHERIA	11.657.484/0001-62	101.381	16.323

Bernadete Lordello Mello
Fiscal de Rendas
Mat. 12.247

EDITAL DE INTIMAÇÃO – 199/2015

Fica o contribuinte abaixo listado, INTIMADO a APRESENTAR na P. M. C. G. –S. M. F.- Rua Treze de Maio, 129, no prazo de 05 (cinco) dias, Alvará de Funcionamento; Planilha informando os valores das despesas (água, luz, telefone, aluguel, pro-labore, folha de pagamento dos empregados e encargos sociais, anexando cópias dos comprovantes) dos últimos 12 meses assinada pelo sócio, com cópia da identidade; Declaração de Imposto de Renda Pessoa Jurídica dos anos 2011 a 2014; Declaração do faturamento dos últimos 12 meses; Escriturar o Livro de Registro de Prestação de Serviços e o Livro de Registro de Serviços Tomados de Pessoas Físicas e Jurídicas, com os devidos encerramentos.

Empresa	CNPJ	I.M.	Intimação
CANEDO E CURTY CLINICA OFTALMOLOGICA LTDA	11.244.544/0001-15	103228	312332

Bernadete Lordello Mello
Fiscal de Rendas
Mat. 12.247

EDITAL DE CONVOCAÇÃO – 200/2015

Os Contribuintes abaixo listados devem comparecer à Secretaria Municipal de Fazenda até o dia 10 de junho de 2015 para regularização Cadastral de seus Imóveis.

Walter Jobe

SECRETÁRIO MUNICIPAL DE FAZENDA

0000044596 - IRONIS SCAFURA DE OLIVEIRA
0000044598 - IRONIS SCAFURA DE OLIVEIRA
0000108768 - IROSIMERI DA CONCEICAO COSTA VIEGA
0000011480 - IROSIMERI DA CONCEICAO COSTA VIEGA
0000044979 - IRYNEU MELO PESSANHA
0000011992 - ISA CARVALHO ANTUNES DE FIGUEIREDO
0000033259 - ISA CARVALHO ANTUNES DE FIGUEREDO
0000013031 - ISA E PATRICIA DE SOUZA
0000046910 - ISABEL ARAUJO
0000036196 - ISABEL AZEREDO DE CAMPOS
0000031764 - ISABEL BARRETO MACIEL
0000030140 - ISABEL CRISTINA CARDOSO FERREIRA
0000013372 - ISABEL CRISTINA DA SILVA REIS
0000064425 - ISABEL CRISTINA DA SILVA ROCHA E OUTROS
0000096583 - ISABEL CRISTINA DE ARAUJO
0000053418 - ISABEL CRISTINA DOS ANJOS CARNEIRO E OUT
0000017483 - ISABEL CRISTINA M.DA S.DOS SANTOS
0000039489 - ISABEL CRISTINA PEREIRA DE ALMEIDA
0000099002 - ISABEL CRISTINA PINTO
0000019699 - ISABEL CRISTINA ROCHA DOS SANTOS
0000036046 - ISABEL CRISTINA TAVARES DE MELO
0000063618 - ISABEL CRISTINA TELES DE SOUZA
0000045454 - ISABEL DA CONCEICAO ALMEIDA
0000032806 - ISABEL LOPES DA SILVA E S/MARIDO
0000008404 - ISABEL LUCIANA FREITAS DO ESPIRITO SANTO
0000030141 - ISABEL MONTEIRO DA SILVA

0000172656 - ISRAEL BARRETO
0000031853 - ISRAEL DE SOUZA
0000033521 - ISRAEL DOS SANTOS MONTEIRO
0000110985 - ISRAEL DOS SANTOS MONTEIRO
0000111001 - ISRAEL DOS SANTOS MONTEIRO
0000131971 - ISRAEL DOS SANTOS MONTEIRO
0000110987 - ISRAEL DOS SANTOS MONTEIRO
0000110990 - ISRAEL DOS SANTOS MONTEIRO
0000110996 - ISRAEL DOS SANTOS MONTEIRO
0000025134 - ISRAEL DOS SANTOS MONTEIRO
0000111003 - ISRAEL DOS SANTOS MONTEIRO
0000126957 - ISRAEL DOS SANTOS MONTEIRO
0000016361 - ISRAEL GONCALVES
0000031955 - ISRAEL LOPES ROSA E S/M
0000060246 - ISRAEL PINHEIRO DE MENEZES
0000138979 - ISRAEL RIBEIRO DA SILVA E OUTRA
0000052849 - ISRAEL RIBEIRO PIMENTEL
0000038923 - ISRAEL RIGUETI FERREIRA
0000143686 - ISRAEL RIQUETE FERREIRA
0000143685 - ISRAEL RIQUETE FERREIRA
0000139079 - ISRAEL ROSARIO NETO
0000041313 - ITA FERNANDES NOGUEIRA S/M.
0000056347 - ITA VIEIRA DIAS
0000072133 - ITACI FERREIRA DE MELLO
0000046997 - ITACILDO RODRIGUES DE SOUZA
0000011043 - ITAGYBA LOURES BARCANTE

0000038885 - IVANE CRESPO CORDEIRO
0000022535 - IVANE DUNCAN DE MIRANDA E OUTRO
0000112021 - IVANEI PEREIRA NOGUEIRA
0000150624 - IVANETE DE AZEREDO RIBEIRO ALVES E S/M E
0000140078 - IVANETE DE OLIVEIRA SOUZA
0000138301 - IVANETE DE SOUZA DIAS
0000031299 - IVANETE RANGEL MACHADO
0000124639 - IVANI BARRETO MACABU
0000058145 - IVANI HERMES
0000089123 - IVANI RODRIGUES BARRETO
0000093923 - IVANIA MONTEIRO DOS SANTOS
0000132267 - IVANILCE ALVES DE ASSIS CARVALHO
0000002468 - IVANILDA TEIXEIRA DOS SANTOS
0000021663 - IVANILDE DA SILVA PINTO
0000152823 - IVANILDE PIMENTA DAS NEVES LUTHI
0000131136 - IVANILDES APARECIDA CORDEIRO
0000122514 - IVANILDO ALVES MARTINS
0000174329 - IVANILDO DA SILVA CORDEIRO E S/M
0000175056 - IVANILDO DA SILVA CORDEIRO E S/M
0000175062 - IVANILDO DA SILVA CORDEIRO E S/M
0000115695 - IVANILDO DA SILVA CORDEIRO E S/M
0000123015 - IVANILDO ROCHA HERMOGENES
0000154547 - IVANILDO RODRIGUES DE SOUZA
0000150529 - IVANILDO SANTOS LIMA E OUTRO
0000052896 - IVANIO DE FREITAS RIBEIRO
0000174928 - IVANIR RIBEIRO DA SILVA

0000030141 - ISABEL MONTEIRO DA SILVA	0000011043 - ITAGYBA LOURES BARCANTE	0000174928 - IVANIR RIBEIRO DA SILVA
0000047808 - ISABELA CAIXAO L DA SILVA E MAIRA CAIXAO	0000118781 - ITALA PAIXAO DA SILVA	0000119267 - IVANIRAN VALENTIN
0000135907 - ISABELA NETO DAS CHAGAS	0000155801 - ITALO AZEVEDO	0000034669 - IVANISE PEREIRA ARTILES DO ESPIRITO SANT
0000009036 - ISABELLA PIRES VIEIRA DE VASCONCELLOS	0000014480 - ITALO DE CARVALHO ABREU	0000108729 - IVANY CHAGAS PESSANHA
0000010939 - ISABELLE CRUZ DA SILVA	0000113081 - ITALO E IDALINA B VALERIANO	0000007373 - IVANY GOMES DE AZEVEDO
0000020880 - ISABELLE VIANA SOARES	0000062888 - ITALO OTAVIO MOREIRA DE OLIVEIRA	0000096150 - IVATER SIQUEIRA CAMPOS
0000118659 - ISAC LEITE DA CONCEICAO	0000058330 - ITALO PESSANHA AZEVEDO	0000026083 - IVERSON GOMES ALMEIDA
0000140193 - ISAIAS CRESPO MOREIRA	0000092901 - ITALO PESSANHA AZEVEDO	0000000087 - IVERTON LISBOA SILVA E OUTROS
0000100841 - ISAIAS DE OLIVEIRA MACEDO	0000049016 - ITALO PESSANHA AZEVEDO	0000139134 - IVES CHAGAS GOMES
0000029036 - ISAIAS DIAS	0000150590 - ITALO RIBEIRO GOMES	0000053019 - IVETE PERLINGEIRO CRESPO
0000021917 - ISAIAS DOS SANTOS	0000013833 - ITAMAR ALVES DE AZEVEDO	0000139949 - IVETE RAMOS DA SILVA
0000004105 - ISAIAS FEHLBERG DUMER E S/M	0000050090 - ITAMAR DE AVILA RAMOS E S/M	0000017901 - IVIS MARIA VELASCO PAES
0000131180 - ISAIAS FERREIRA INACIO E OUTRA	0000097524 - ITAMAR FRANCA	0000020086 - IVO DIAS
0000043441 - ISAIAS FERREIRA PEDRO	0000097525 - ITAMAR FRANCA /ALESSANDRO C. RANGEL	0000002582 - IVO GOMES PESSANHA E SM
0000122353 - ISAIAS FRANCA	0000053482 - ITAMAR MARCHON BRAGA E S/M	0000122656 - IVO MANHAES JUNIOR
0000142553 - ISAIAS PEREIRA	0000003511 - ITAMAR PEDRO	0000051332 - IVO MOREIRA AMARAL
0000044370 - ISAIAS SILVA	0000122334 - IVA ARAUJO DO ROSARIO E OUTRA	0000058915 - IVO PEREIRA
0000035939 - ISAIAS VENTAPANE DA HORA E S/M.	0000121821 - IVA MANHAES DE MATTOS	0000044069 - IVO PEREIRA
0000048920 - ISAILDE PIMENTA DAS NEVES	0000024958 - IVA MARIA CARVALHAL RIBEIRO	0000018784 - IVO PEREIRA
0000138212 - ISAIRA CARDOSO LOURENCO	0000064559 - IVA VIANA TARDIN REINOSO E OUTROS	0000058916 - IVO PEREIRA
0000071808 - ISALMAR SOARES PINTO E S/M	0000006720 - IVAIR OLIVEIRA DA SILVA	0000058918 - IVO PEREIRA
0000156976 - ISAN JOSE DE BARROS	0000007877 - IVAIR TAVARES CALDAS	0000050505 - IVO RANGEL
0000139729 - ISANETE CRISTINA DE BARROS	0000019914 - IVAL CRUZ DE OLIVEIRA	0000014512 - IVO RIBEIRO LIMA
0000096260 - ISAUQUE AZEVEDO DE ALMEIDA NETO E S/M	0000132599 - IVALDO CARLOS SANTANA CORRÊA E S/M	0000074819 - IVO SALES FERREIRA
0000071286 - ISAURA DOS REIS BATISTA	0000029639 - IVALDO DE SOUZA E S/M	0000152318 - IVO SIQUEIRA NETO E OUTRO
0000132580 - ISAURA NORONHA PAES	0000011995 - IVALDO FERREIRA DOS SANTOS	0000100138 - IVO VENANCIO ALVES
0000092318 - ISAURA SOARES PEIXOTO	0000042160 - IVALDO FERREIRA DOS SANTOS	0000074206 - IVONE BARROS DE FREITAS
0000092322 - ISAURA SOARES PEIXOTO	0000031895 - IVALDO RODRIGUES RANGEL	0000035945 - IVONE DA SILVA SOARES E S/M
0000038886 - ISAURINA DO PATROCINIO LUIZ E OU	0000118668 - IVALTA SOARES	0000105536 - IVONE DA SILVA VILELA
0000072734 - ISEQUIEL DE SOUZA NOGUEIRA	0000143408 - IVAN ARAUJO	0000105954 - IVONE DE SOUZA GOMES
0000051186 - ISEQUIEL DE SOUZA NOGUEIRA	0000122124 - IVAN ARAUJO DO ROSARIO	0000023095 - IVONE MACHADO BARBOSA
0000035264 - ISIDORA MARINS	0000122522 - IVAN AZEVEDO FONSECA	0000050156 - IVONE MACHADO MANHAES
0000045814 - ISIDORO GOMES DA SILVA	0000046303 - IVAN COUTO PARAVIDINO	0000113027 - IVONE MACHADO QUEIROS
0000020627 - ISIDORO VIANA GOMES	0000150273 - IVAN DA FONSECA CORREIA FILHO E S/M.	0000095719 - IVONE NUNES BARRETO
0000020626 - ISIDORO VIANA GOMES	0000141309 - IVAN DA SILVA	0000059954 - IVONE ROSA DOS SANTOS
0000044804 - ISLAN FABIOLA PEREIRA E OUTRA	0000163579 - IVAN DE FREITAS RIBEIRO	0000029970 - IVONE SAMPAIO DA COSTA
0000055314 - ISLANIA PAES BOVIO DE SOUZA	0000169632 - IVAN DE FREITAS RIBEIRO	0000131890 - Ivoneia Flor Nogueira Mendonca
0000003289 - ISMAEL BENTO DA SILVA	0000028338 - IVAN DO AMARAL FIGUEIREDO E S/M	0000056846 - IVONETE COSTA DOS SANTOS
0000006570 - ISMAEL BENTO DA SILVA	0000068459 - IVAN FRANCISCO MANHAES SIQUEIRA	0000073978 - IVONETE LEONARDO CABRAL E OUTROS
0000007202 - ISMAEL DA FONTE	0000138164 - IVAN GUIMARAES BARBOZA	0000131635 - IVONETE SOARES DE ANDRADE DA SILVA
0000058877 - ISMAEL DOS SANTOS DE OLIVEIRA	0000053729 - IVAN LUCIO REIS FAGUNDES	0000023775 - IVONY DIAS DE MOURA
0000097598 - ISMAEL DOS SANTOS SILVA	0000035600 - IVAN MELLO PISANI	0000099464 - IZA CARLA GIL AZEVEDO DA S.E OUT
0000016380 - ISMAEL GOMES RANGEL	0000108863 - IVAN MURY PICANCO	0000158450 - IZA DE SOUZA MARCELINO SOARES
0000016378 - ISMAEL GOMES RANGEL	0000164723 - IVAN NUNES DA SILVA CASTRO E S/M	0000150936 - IZA GOMES DE AZEVEDO
0000060648 - ISMAEL GOMES RANGEL	0000088738 - IVAN PAES DA SILVA	0000028788 - IZA HELENA DA SILVA SANTOS
0000040571 - ISMAEL JOSE FERREIRA E SM.	0000051866 - IVAN PIRES	0000015526 - IZA MARCIA SALES LOURO E OUTRO
0000122081 - ISMAEL LUCIANO PINTO E OUTRA	0000092677 - IVAN RODRIGUES	0000045712 - IZABEL BATISTA DA CALCADA
0000029800 - ISMAEL PENTEADO DOS SANTOS	0000153027 - IVAN RODRIGUES CABRAL	0000058086 - IZABEL COUTINHO CORDEIRO
0000006124 - ISMAEL RIBEIRO E OUTRO	0000076109 - IVAN ROSA SOARES E S/E.	0000148908 - IZABEL CRISTINA B. BESSA
0000043167 - ISMAEL RIBEIRO MORAIS	0000092357 - IVAN SILVA	0000046357 - IZABEL CRISTINA DA COSTA
0000139130 - ISMAEL SANTANA PESSANHA	0000127010 - IVAN SILVA MACHADO	0000156880 - IZABEL CRISTINA FIGUEIREDO DOS SANTOS AL
0000139131 - ISMAEL SANTANA PESSANHA	0000000744 - IVAN SILVA TEIXEIRA	0000159328 - IZABEL CRISTINA PESSANHA GOMES
0000058856 - ISMAIR CARVALHO E OUTRO	0000060329 - IVAN SOARES RIBEIRO	0000157521 - IZABEL CRISTINA RIBEIRO GERTRUDES
0000008003 - ISOLDA LUIZA DE ALMEIDAZ ABDU E S/M	0000108632 - IVAN VASCONCELOS MARINS	0000006077 - IZABEL FIUZA
0000003380 - ISOLINA BATISTA	0000047852 - IVAN WAGNER	0000030846 - IZABEL MARIA DE M.VEIGA E OUTROS
0000051216 - ISOLINA FREITAS DA SILVA	0000022335 - IVAN WAGNER C DE AZEREDO E S/M	0000039233 - IZABEL PENHA SOUZA
0000002838 - ISRAEL ANDRADE ESQUEF	0000143413 - IVANA BARRETO DE SOUZA	0000131656 - IZABEL PRIMO DA SILVA
0000027775 - ISRAEL ANTONIO DOS REIS	0000092455 - IVANDIR CHAVES DE SANTANA	0000141122 - IZABEL RIBEIRO
0000009447 - IZABEL SANTOS	0000020102 - JACI PEREIRA BARCELOS E S/M	0000051621 - JAGUARARY CUNHA
0000032411 - IZABEL VELASCO CRESPO	0000129216 - JACI PIRES DA SILVA	0000035964 - JAHEL RAMALHO PEREIRA E OUTRO
0000152672 - IZABELA DE AGUILLAR PACHECO	0000010214 - JACI RANGEL PESSANHA FILHO	0000023794 - JAILDO DOS SANTOS POGGIAN E S/M.
0000041831 - IZABELA DOS SANTOS GOMES PESSANHA	0000049141 - JACILDO RIBEIRO SIQUEIRA .../...	0000020604 - JAILSON MANHAES JUNIOR E S/M
0000154571 - IZABELLA CRISTINA DA SILVA VASCONCELLOS	0000008100 - JACIMAR MIRANDA BENSI	0000182169 - JAILTON GOMES DE ALVARENGA
0000028703 - IZAEAL BENTO DE ALMEIDA	0000025653 - JACINTO CORDEIRO DE ALMEIDA	0000052835 - JAILTON AGNELO DA SILVA
0000016847 - IZAEAL BRANDAO DA SILVA	0000023838 - JACINTO DA SILVA MACHADO E SM	0000057940 - JAILTON DA CUNHA PEGORAL
0000009919 - IZAEAL BRANDAO DA SILVA	0000098986 - JACINTO DE SOUZA E S/M	0000124197 - JAILTON DA SILVA
0000110753 - IZAEAL DA SILVA BARBOSA	0000064142 - JACINTO DE SOUZA RANGEL	0000046010 - JAILTON DA SILVA PINTO
0000110752 - IZAEAL DA SILVA BARBOSA	0000040460 - JACINTO DOS SANTOS RIBEIRO	0000036140 - JAILTON DE SOUZA ALMEIDA
0000136175 - IZAEAL MENDES DE FREITAS	0000004913 - JACINTO EIRAS	0000003328 - JAILTON FERREIRA DE AZEREDO
0000056801 - IZAEAL PIRES SEIXAS	0000004441 - JACINTO LOPES MARTINS DR.E OUTRA	0000133930 - JAILTON GOMES MACHADO
0000070853 - IZAIAS DE JESUS DA SILVA	0000004447 - JACINTO LOPES MARTINS E OUTROS	0000060182 - JAILTON MANHAES
0000052404 - IZAIAS DE OLIVEIRA	0000004422 - JACINTO LOPES MARTINS E OUTROS	0000122442 - JAILTON MARVILA E OUTRO
0000118767 - IZAIAS DIAS DA SILVA	0000004452 - JACINTO LOPES MARTINS E OUTROS	0000098590 - JAILTON MATOS PINTO
0000135949 - IZAIAS DIAS DA SILVA	0000004478 - JACINTO LOPES MARTINS E OUTROS	0000140245 - JAILTON MENDES DA SILVA
0000033045 - IZAIAS GOMES GONÇALVES	0000047080 - JACINTO PESSANHA	0000008471 - JAILTON MOREIRA DE FREITAS
0000057104 - IZAIAS MENEZES DA SILVA	0000030264 - JACIR WAGNER	0000075445 - JAILTON MOREIRA DE JESUS
0000152973 - IZAIAS PEREIRA PERES	0000023179 - JACIRA ALMEIDA PEREIRA	0000030944 - JAILTON NETO TRINDADE
0000053776 - IZAIR BATISTA DOS SANTOS	0000049879 - JACIRA ANGELO MACHADO	0000075286 - JAILZA MARIA BERALDI
0000031148 - IZAK DA SILVA CONSTANTINO	0000130666 - JACIRA DE OLIVEIRA FERREIRA	0000011566 - JAIME AZEREDO ALVES
0000004620 - IZALTINA CAROLA PINTO	0000016045 - JACIRA FELIX TRINDADE	0000023352 - JAIME AZEREDO ARAUJO
0000021108 - IZALTINO FERNANDES	0000032645 - JACIREMA MOTA	0000002733 - JAIME CAMARA
0000122774 - IZALTINO GUIMARAES	0000152788 - JACKELINE PECANHA DE SOUZA	0000056328 - JAIME DA SILVA OLIVEIRA
0000096075 - IZAMAR GOMES FARIA	0000136035 - JACKELINE RODRIGUES RAMALHO MACHADO	0000136691 - JAIME DE AZEREDO COUTINHO
0000127352 - IZANIR BATISTA DOS SANTOS E OUTRA	0000107509 - JACKSON ANTONIO MOLINO DOS SANTOS	0000048768 - JAIME DOS SANTOS
0000149787 - IZAQUE GUIMARAES LEAL	0000015029 - JACKSON JAMIL MUSSA	0000129151 - JAIME E MARIA ALICE P.BRAGA
0000102504 - IZAQUEL BARRETO DE SOUZA	0000107560 - JACOB SOARES	0000096284 - JAIME FERNANDES DA SILVA
0000088996 - IZAU PESSANHA	0000167015 - JACQUELINE BARBOSA DE SOUZA	0000099078 - JAIME GOMES DE OLIVEIRA E S/M E OUTRA
0000048310 - IZAURA BARROS DOS SANTOS	0000133201 - JACQUELINE BEATRIZ RANGEL DA SILVA	0000021512 - JAIME GOMES PIRACIABA
0000075031 - IZAURA DA SILVA DE ARAUJO	0000137673 - JACQUELINE CANDIDO PESSANHA	0000115697 - JAIME GOMES ROSEIRA E S/M
0000075078 - IZAURA DE AZEREDO SILVEIRA	0000152903 - JACQUELINE RANGEL FERREIRA	0000005361 - JAIME HENRIQUE DA SILVA
0000024905 - IZAURA H. TEIXEIRA	0000107056 - JACQUELINE RITER PESSANHA DOS SANTOS SIL	0000002734 - JAIME ILACIR SANTOS
0000013621 - IZAURA HENRIQUES TEIXEIRA	0000018793 - JACY ALVES DA SILVA	0000045491 - JAIME JUNCA
0000000674 - IZAURA MACHADO RODRIGUES	0000035641 - JACY ALVES DE MELO	0000051895 - JAIME PESSANHA TAVARES E S/M
0000017054 - IZAURA MENEZES MATHIAS DE AZEVEDO	0000022002 - JACY ALVES MARTINS	0000023768 - JAIME RISCADO SARDINHA
0000025493 - IZAURA PESSANHA MORAES E OUTROS	0000118259 - JACY AZEREDO MORAES E MARCO ANTONIO FERR	0000064635 - JAIME SALES
0000049505 - IZAURA RAMOS SANTOS	0000092060 - JACY BARBOSA	0000018507 - JAIME VENTURA LOURO
0000070402 - IZIDRO GONCALVES DA SILVA NETO	0000042195 - JACY BATISTA DE OLIVEIRA	0000140221 - JAIME WILLIAN RODRIGUES
0000044800 - IZOEL PEIXOTO	0000026324 - JACY CAMARA DE OLIVEIRA	0000071214 - JAIR ALVES DE ALMEIDA
0000042887 - J J CAETANO TRANSPORTES LTDA	0000028853 - JACY CARVALHO DA SILVA E S/M	0000050163 - JAIR ALVES DE ALMEIDA
0000052120 - J R B COMERCIO DE ARTIGOS FUNERARIOS LTD	0000133905 - JACY CORDEIRO	0000013684 - JAIR CONSTANCIO CERCILIER
0000091370 - J. F. SANT'ANA	0000140549 - JACY CRISOSTOMO DE SOUZA	0000056576 - JAIR CORDEIRO DE SOUZA
0000091371 - J. F. SANT'ANA	0000071326 - JACY DE SOUZA TAVARES	0000041243 - JAIR DIAS NOGUEIRA
0000091385 - J. F. SANT'ANA	0000055330 - JACY FERREIRA MACHADO	0000041247 - JAIR DIAS NOGUEIRA
0000091387 - J. F. SANT'ANA	0000013708 - JACY FRANCISCO MANHAES	0000024016 - JAIR FERNANDES REZENDE
0000091388 - J. F. SANT'ANA	0000021766 - JACY FRANCO DE FARIA	0000134634 - JAIR GOMES DOS SANTOS
0000091358 - J. F. SANT'ANA	0000130776 - JACY MARTINS DOS SANTOS	0000026949 - JAIR GOMES DOS SANTOS E OUTROS
0000091366 - J. F. SANT'ANA	0000040923 - JACY MAURICIO DE PAULA	0000118894 - JAIR GOMES RODRIGUES
0000091374 - J. F. SANT'ANA	0000059206 - JACY NICACIO DA SILVA	0000032609 - JAIR MAGALHAES

0000091375 - J. F. SANT'ANA
0000091376 - J. F. SANT'ANA
0000091379 - J. F. SANT'ANA
0000091381 - J. F. SANT'ANA
0000091382 - J. F. SANT'ANA
0000091390 - J. F. SANT'ANA
0000091392 - J. F. SANT'ANA
0000091377 - J. F. SANT'ANA
0000091378 - J. F. SANT'ANA
0000091383 - J. F. SANT'ANA
0000091384 - J. F. SANT'ANA
0000091386 - J. F. SANT'ANA
0000091389 - J. F. SANT'ANA
0000091362 - J. F. SANT'ANA
0000091380 - J. F. SANT'ANA
000008694 - J. SIQUEIRA DE AZEREDO HOTEL
000013258 - J. SIQUEIRA DE AZEREDO HOTEL-ME
0000141255 - J.A.F. IMOBILIARIA LTDA.
0000050448 - J.C.COMERCIO DE MATERIAIS CONTRA INCEND.
0000091408 - J.F.SANT'ANA
0000091404 - J.F.SANT'ANA
0000108878 - J.M.CHAGAS CONSTRUTORA LTDA
000009363 - J.R.B. COMERCIO DE ARTIGOS FUNERARIOS LT
0000114798 - J.R.RANGEL I CIA.LTDA.
0000051277 - J.RICARDO COMERCIO DE FERRAGENS LTDA
0000032525 - JAAZIEL MOREIRA FUSCO
0000030894 - JABERPLAN CONSTRUTORA LTDA
0000003705 - JABERPLAN CONSTRUTORA LTDA
0000055419 - JABERPLAN CONSTRUTORA LTDA
0000027414 - JACI CAETANO DOS SANTOS
0000095945 - JACI CAETANO DOS SANTOS E S/M
0000100414 - JACI DE SOUZA
0000057983 - JACI DE SOUZA COSTA
0000105898 - JACI FRANCISCO DO NASCIMENTO
0000026677 - JACI MACHADO DA SILVA
0000058255 - JACI NUNES DA SILVA E S/M
0000137470 - JACI NUNES DOS SANTOS
0000162016 - JACI NUNES DOS SANTOS
0000162015 - JACI NUNES DOS SANTOS E S/M
0000030248 - JACI PEREIRA BARCELOS
0000058626 - JAMIL CHICRI CHARTUNE
0000010800 - JAMIL CORDEIRO CARDOSO E S/M
0000025652 - JAMIL CORDEIRO DE ALMEIDA E S/M
0000119268 - JAMIL DA SILVA FREITAS
0000194160 - JAMIL DA SILVA FREITAS
0000131803 - JAMIL DA SILVA PEREIRA
0000039866 - JAMIL DA SILVA QUEIROZ
0000036200 - JAMIL DA SILVA SOARES
0000037723 - JAMIL DA SILVA SOARES
0000032036 - JAMIL FARIA DE MELO
0000032037 - JAMIL FARIA DE MELO
0000071051 - JAMIL FARIA DE MELO
0000047653 - JAMIL FIUZA RIBEIRO
0000029653 - JAMIL FRANCISCO DOS SANTOS
0000108671 - JAMIL MEDEIROS
0000137456 - JAMIL NOGUEIRA
0000045421 - JAMIL PAES TELES
0000143180 - JAMIL ROBES DE SOUZA E OUTRO
0000075994 - JAMIL TEIXEIRA DOS SANTOS
0000110040 - JAMILA DE FREITAS
0000062902 - JAMILE BADOUE EL BAYEH GOMES
0000017708 - JAMILE MANHAES DO ROSARIO E OUTRO
0000003034 - JAMILE SANTOS RODRIGUES CABRAL E OUTRAS
0000058225 - JAMILTO NASCIMENTO SOUZA PEDRA
0000053352 - JAMILTON AUGUSTO MOTA
0000059108 - JAMILTON AUGUSTO MOTA
0000092059 - JAMILTON BERNARDO DE ALVARENGA
0000095757 - JAMILTON CORREA DAS NEVES
0000152469 - JAMILTON DOS SANTOS POGGIAN
0000166972 - JAMILTON GOMES MACIEL
0000128462 - JAMILTON M DE AZEVEDO E S/M
0000024297 - JAMILTON MANGUEIRA DA SILVA
0000024299 - JAMILTON MANGUEIRA DA SILVA
0000097229 - JAMILTON MORAES DE AZEREDO E S/M.
0000105704 - JAMILTON MORAES DE AZEREDO E S/M.
0000097230 - JAMILTON MORAES DE AZEREDO E SM
0000097234 - JAMILTON MORAES DE AZEREDO E SM
0000075843 - JAMILTON MORAES DE AZEREDO E SM
0000097223 - JAMILTON MORAES DE AZEREDO E SM
0000097227 - JAMILTON MORAES DE AZEREDO E SM
0000097235 - JAMILTON MORAES DE AZEREDO E SM
0000123752 - JAMIR PEIXOTO MENDONCA
0000036020 - JAMIR PEIXOTO MENDONCA E S/M
0000031100 - JANAINA CERQUEIRA DOS SANTOS
0000122101 - JANAINA MARTINS DA SILVA
0000159216 - JANAINA NUNES PINHEIRO
0000157762 - JANAINA SILVA DE SOUZA
0000157361 - JANAINA VIEIRA BARBARA
0000138233 - JANCIEL ANDRADE MAMEDES
000008120 - JANDIRA ALMEIDA PEREIRA E OUTROS
0000060045 - JANDIRA DE SOUZA ALMEIDA
0000032235 - JANDIRA DOS SANTOS BARCELOS
0000136640 - JANDIRA DUTRA GUIMARAES
0000050709 - JANDIRA MARTINS BARRETO
0000001244 - JANDIRA T DE CARVALHO E OUTRO
0000118331 - JANDIRO SILVA REIS E FLORICE NOVAES DOS
0000055404 - JANDYR HENRIQUES
0000133840 - JANE CARDOZO VIANA E OUTRO
0000071813 - JANE CRUZ
0000140448 - JANE DUARTE BOA MORTE E OUTRA
0000012602 - JANE ELISABETH AZEREDO LOURENCO
0000160990 - JANE GOMES MACHADO E JULIO MACHADO
0000166993 - JANE KELLY GOMES MADEIRA
0000098905 - JANE MARCIA CARDOSO SANTOS TOUGUINHO
0000167145 - JANE MARCIA RICARDO PINTO E OUTRA
0000118651 - JANE MARIA CHAGAS MACIEL
0000005000 - JANE MARIA R. S.DE AZEVEDO E S/M
0000133778 - JANE SUELY RIOS RODRIGUES E S/M

0000059558 - JACY PEREIRA DE BARROS
0000010011 - JACY SALLES BRAZ
0000053496 - JACYNTO LOPES MARTINS
0000053542 - JACYNTO LOPES MARTINS
0000012928 - JACYR DA SILVA BARRETO
0000019472 - JACYR RANGEL CALDAS
0000050058 - JADER CORDEIRO
0000050000 - JADER CORDEIRO JUNIOR
0000074210 - JADER VASCONCELOS BARRETO
0000016466 - JADES DE OLIVEIRA CABRAL BARRETO
0000061010 - JADIR ANDRADE E OUTRO
0000052932 - JADIR DE SALES
0000108853 - JADIR DE SALES
0000098886 - JADIR SERAFIM DE OLIVEIRA
0000156876 - JADSON CORDEIRO RANGEL
0000048798 - JAEL ALVES DA SILVA
0000029760 - JAEL CAMARA RIBEIRO
0000036342 - JAEVIA BARRETO CRESPO LOBO
0000077092 - JAEVIA BARRETO CRESPO LOBO
0000050018 - JAER JOSE DE FREITAS
0000151960 - JAF
0000141305 - JAF IMOB LTDA
0000151106 - JAF IMOB. LTDA.
0000164318 - JAF IMOB.LTDA.
0000159352 - JAF IMOBIL. LTDA
0000141236 - JAF IMOBILIARIA
0000141322 - JAF IMOBILIARIA
0000141188 - JAF IMOBILIARIA
0000141253 - JAF IMOBILIARIA
0000141320 - JAF IMOBILIARIA
0000141210 - JAF IMOBILIARIA LTDA
0000133785 - JAF IMOBILIARIA LTDA
0000133862 - JAF IMOBILIARIA LTDA.
0000133966 - JAF IMOBILIARIA LTDA.
0000141202 - JAF IMOBILIARIA LTDA.
0000133936 - JAF IMOBILIARIA LTDA.
0000156648 - JAF. IMOB. LTDA.
0000142484 - JAF. IMOB. LTDA.
0000157983 - JAF. IMOBIL. LTDA
0000031592 - JAGUARARI CUNHA
0000057666 - JANETTE DOS SANTOS DE ARAUJO
0000150837 - JANI VIANA PEREIRA
0000141486 - JANIA BARRETO CRESPO
0000015451 - JANIA RIBEIRO DE SOUZA
0000059140 - JANIA RIBEIRO DE SOUZA
0000074011 - JANICE ALVARENGA DA SILVA
0000148856 - JANICE DOS SANTOS
0000012590 - JANICE FARIA MOREIRA
0000071567 - JANICE MARIA MINEIRO
0000050219 - JANILCE CUSTODIO SOARES E OUTRO
0000063617 - JANILCO DE SOUZA PESSANHA
0000135750 - JANILDA CORTES DOS SANTOS
0000092792 - JANILDA NANI MOREIRA
0000063450 - JANILDO SARDINHA
0000103380 - JANILSON DE SOUZA NUNES
0000127768 - JANILSON SILVA DE CASTRO
0000038669 - JANILTON MEIRELLES SILVA
0000140547 - JANILTON MORAES DE AZEVEDO
0000036474 - JANILTON SANTOS DE ANDRADE
0000045088 - JANIMO JOSE RIBEIRO DE AZEVEDO
0000057017 - JANINE DE ALMEIDA GUSMAO
0000031872 - JANINE DE ALMEIDA GUSMAO
0000031914 - JANINE DE ALMEIDA GUSMAO
0000031904 - JANINE DE ALMEIDA GUSMAO
0000045082 - JANINO JOSE RIBEIRO AZEVEDO/OU
0000149415 - JANIO CESAR SANTOS CARVALHO
0000124783 - JANIO DE SOUZA BILA
0000074610 - JANIO PINTO CORREA
0000021931 - JANIR DUMAS LOURO
0000015695 - JANIR GOMES FERREIRA
0000071885 - JANIR SALVADOR CAMPOS DE AZEVEDO
0000150737 - JANISE FERNANDES HADDAD
0000016714 - JANISE RANGEL CABRAL
0000152866 - JANSSENS CALIL SIQUEIRA
0000037854 - JANUARIO LIMA DA SILVA
0000031416 - JANUARIO JOSE SIQUEIRA
0000066678 - JANY DE FATIMA FERNANDES DE SOUZA ARAUJO
0000060348 - JANY IZIDORO LOPES
0000041678 - JAQUELINE CABRAL TRINDADE
0000139956 - JAQUELINE CORDEIRO VIANA
0000026264 - JAQUELINE DA SILVA FIRMO E OUTRA
0000139006 - JAQUELINE DA SILVA TOLEDO GANDRA
0000007848 - JAQUELINE DE FREITAS A. DIAS
0000143345 - JAQUELINE DE SOUZA GOMES
0000122285 - JARBAS ABREU MACHADO
0000054019 - JARBAS DE AZEVEDO TAVARES
0000001199 - JARBAS DIAS FERREIRA
0000043293 - JARBAS FERREIRA AGOSTINHO
0000034313 - JARBAS MAIA SARAIVA
0000064125 - JARBAS RIBEIRO
000008545 - JARBAS SEABRA ESCOCARD
0000030595 - JARDECIO CARLOS LOPES E S/M
0000017657 - JARDER SARLO
0000058776 - JARDILINA NASCIMENTO DE SOUZA
0000026016 - JARDIM EMP.IMOBILIARIO LTDA
0000026077 - JARDIM EMPREEND.IMOB. LTDA
0000044985 - JARDIM EMPREEND.IMOBILIARIA LTDA
0000026037 - JARDIM EMPREENDIMENTOS IMOB. LTD
0000068996 - JARDIM NOVO MUNDO LTDA - ME
0000041659 - JASON PEREIRA RANGEL
0000019810 - JAUDENES CARVALHO BATISTA
0000023640 - JAYME ALVES PATRICIO
0000035018 - JAYME BORGES DA SILVA
0000048689 - JAYME DOS SANTOS
0000139768 - JAYME FRANCISCO LANDIM DE VASCONCELLOS
0000005476 - JAYME GOMES DE ABREU
0000031543 - JAYME JUNCA E S/M
0000030172 - JAYME NOLASCO PEREIRA

0000058459 - JAIR MARIANO DOS SANTOS
0000016450 - JAIR NOGUEIRA
0000021200 - JAIR QUARESMA BRUM
0000032300 - JAIR RANGEL VELASCO
0000023122 - JAIR RODRIGUES FARIA E S/M
0000108701 - JAIR ROSA SOARES
0000047974 - JAIR SANTANA
0000005506 - JAIR SIQUEIRA DA SILVA
0000026683 - JAIR SOARES DE SOUZA
0000071271 - JAIR TRINDADE
0000026923 - JAIR VALENTIM CAMPOS
0000152677 - JAIRA CALIL SIQUEIRA
0000152870 - JAIRA CALIL SIQUEIRA DE OLIVEIRA
0000152636 - JAIRO BARROS DE OLIVEIRA
0000058835 - JAIRO CABRAL DE MATTOS JUNIOR
0000140318 - JAIRO CESAR VASCONCELOS FARIA
0000154442 - JAIRO DA SILVA GONCALVES
0000043254 - JAIRO DE OLIVEIRA BATISTA
0000157098 - JAIRO DE SOUZA GOMES E OUTRA
0000133768 - JAIRO FERNANDO BARROSO DA FONSECA
0000133769 - JAIRO FERNANDO BARROSO DA FONSECA
0000143965 - JAIRO NASCIMENTO DE SOUZA
0000059720 - JAIRO PASCOA DA SILVA
0000151163 - JAIRO RODRIGUES PERIASE
0000046567 - JAIRO VITIP E S/M
0000153980 - JAKELINE CARVALHO
0000041756 - JALDA MARIA DA SILVA FIGUEIREDO
0000047211 - JALINDES CARNEIRO VIANA E OUTROS
0000015290 - JAMEL MANHAES DE BARROS
0000002089 - JAMES DE OLIVEIRA NUNES
0000061375 - JAMES SALDANHA
0000061373 - JAMES SALDANHA
0000061374 - JAMES SALDANHA
0000057064 - JAMIL ABIDO
0000050012 - JAMIL ABIDO
0000062903 - JAMIL ABIDO
0000049660 - JAMIL ABIDO
0000000969 - JAMIL ABIDO DR.
0000140029 - JAMIL BERNARDO SIQUEIRA
0000029217 - JAMIL CHARTUNI
0000073289 - JEANETTE JANE PESSANHA CRESPO LEITE
0000025915 - JEANILCO CARVALHO AREAS E S/M
0000122121 - JEANN GERALDO PESSANHA DE AZEVEDO E OUTR
0000002040 - JEANNE DA SILVA CRUZ PEREIRA
0000005622 - JEANNE NASCIMENTO GROSSMAN
0000089074 - JEANNE NASCIMENTO GROSSMAN
0000020732 - JEANNE SARMET M.SMIDERLE OUTROS
0000057173 - JECY DE CAMPOS RODRIGUES
0000096488 - JEDIR ROSA DOS SANTOS
0000050449 - JEFERSON BRITO BARRETO E OUTRA
0000122584 - JEFERSON DA SILVA E OUTRA
0000133797 - JEFERSON ISIDORO TEIXEIRA.
0000056868 - JEFERSON LUIZ GONCALVES
0000007583 - JEFF SARDINHA
0000131852 - JEFFERSON DA SILVA MOURA
0000157306 - JEFFERSON DUARTE DE LEMOS
0000051867 - JEFFERSON E GERSON GONCALVES
0000160974 - JEFFERSON MONTEIRO SANTOS GOMES
0000118698 - JEFFERSON MONTEIRO SANTOS GOMES
0000011028 - JEFFERSON PAES DE AZEVEDO
0000134349 - JEFFERSON RANGEL DE SOUZA FILHO
0000074111 - JEFFERSON RODRIGUES DA SILVA NETO
0000131718 - JEFFERSON SILVA OLIVEIRA
0000128265 - JEFSON MONTEIRO DOS SANTOS
0000024110 - JEIVES PONTES SOARES
0000056824 - JENILDO PEIXOTO DE FREITAS E S/M
0000138778 - JENNIFER LOPES OLIVEIRA
0000157485 - JENNIS DE SOUZA CARNEIRO
0000014314 - JEOVANE BATISTA
0000005742 - JERCIA GOMES BARROSO CARVALHO E S/M
0000140172 - JEREMIAS CRESPO MOREIRA
0000058696 - JEREMIAS DUTRA GARCIA E SM
0000139267 - JEREMIAS TITONELI FIUZA
0000151119 - JERFESON ARAUJO DA SILVA E S/M
0000024151 - JERFFERSON RODR.DA SILVA NETO
0000019812 - JERONIMO CAMPOS DE MIRANDA
0000045823 - JERONIMO CANDIDO DAS CHAGAS
0000011576 - JERONIMO DE SOUZA GONCALVES
0000014253 - JERONIMO DE SOUZA MONTEIRO
0000053681 - JERONIMO FARIA COELHO
0000099256 - JERONIMO GOMES GONÇALVES
0000092363 - JERONIMO RODRIGUES LINHARES
0000015618 - JERONIMO TEIXEIRA
0000112863 - JERSON GOMES DE SOUZA
0000002903 - JERSON NUNES DE AZEVEDO JUNIOR E OUTRA
0000049270 - JESSE DE OLIVEIRA REZENDE E S/E.
0000064252 - JESSICA GOMES MANHAES
0000153259 - JESSICA PEREIRA CARVALHO
0000074554 - JESSICA RANGEL MOCO
0000036479 - JESSICA TEIXEIRA C.DE AZEREDO
0000024798 - JESUE HENRIQUES SALLES
0000150886 - JESUE RANGEL COIMBRA
0000118399 - JESUINA SILVA DE AZEVEDO DE CARVALHO
0000021393 - JESUINO MANOEL SALES
0000189622 - JEZIEL BARROS DA SILVA E OUTROS
0000155185 - JEZIO DE CASTRO MARTINS
0000161174 - JHOMI IMOB LTDA
0000157111 - JHOMI IMOB LTDA
0000137545 - JHOMI IMOB LTDA
0000157078 - JHOMI IMOB LTDA
0000157240 - JHOMI IMOB LTDA
0000160987 - JHOMI IMOB. LTDA
0000150628 - JHOMI IMOB. LTDA.
0000167832 - JHOMI IMOB. LTDA.
0000150602 - JHOMI IMOB. LTDA.
0000150691 - JHOMI IMOB. LTDA.
0000159073 - JHOMI IMOBIL. LTDA
0000137375 - JHOMI IMOBILIARIO LTDA.

0000051743 - JANES MARCOS DA SILVA COELHO
0000151218 - JANESDEY SILVEIRA DE SOUSA E S/M
0000007944 - JANETE ARAUJO FERREIRA
0000011681 - JANETE BARRETO MACIEL
0000003158 - JANETE CASTRO
0000039203 - JANETE CORADINE R.ARANTES
0000028916 - JANETE CORDEIRO
0000150961 - JANETE COUTINHO LISBOA E OUTROS
0000109606 - JANETE CRUZ SIQUEIRA
0000031238 - JANETE DE ABREU RAMOS
0000130654 - JANETE DE SOPUZA PINTO
0000140034 - JANETE FREITAS DE SOUZA
0000164773 - JANETE HENRIQUE GOMES
0000074302 - JANETE MANHAES DOS SANTOS DE ALMEIDA
0000020550 - JANETE MANHAES E JOACIR MANHAES
0000036662 - JANETE MARIA MENDONCA
0000036661 - JANETE MARIA MENDONCA E OUTRO
0000129223 - JANETE PAES DA SILVA E OUTRA
0000004065 - JANETE PEREIRA DE SOUZA
0000024316 - JANETE PINTO MARIA
0000021559 - JANETE QUEIROZ LUZITANO DUARTE
0000043386 - JOADELIO FARIA MACHADO
0000035235 - JOADELIO QUEIROZ MACHADO E S/M
0000157072 - JOADILIO DE JESUS GOMES E OUTRA
0000041819 - JOADIR SAMOEL DO NASCIMENTO
0000109626 - JOALDO DA PENHA FERNANDES NOGUEIRA
0000051462 - JOALPE PINTO MAIA E S/M
0000003262 - JOAMIDIA GOMES DE ALVARENGA
0000014135 - JOAMILSON DA C.PINHEIRO E S/M
0000051296 - JOAN MONCAO DE SOUZA E OUTRO
0000017064 - JOANA BARCELOS DE SOUZA
0000013676 - JOANA DA CRUZ BARBOSA
0000060370 - JOANA DARC OLIVEIRA GOMES E OU
0000053960 - JOANA DAS NEVES E OUTROS
0000024498 - JOANA DAS NEVES SALVES E OUTRO
0000024056 - JOANA DE ALMEIDA ROCHEDO
0000044325 - JOANA GOMES RANGEL
0000012649 - JOANA MARIA DAS DORES
0000002607 - JOANA MARIA MARTINS
0000050829 - JOANA NUNES GOMES SÁ VASCONCELOS
0000017931 - JOANA PEIXOTO DE AZEVEDO
0000139666 - JOANA VIEIRA CABRAL
0000033111 - JOANDERSON DE SOUZA MACHADO GONCALVES
E
0000071955 - JOANE MARTA DOS SANTOS
0000049990 - JOANES ARY DOS SANTOS RIOS
0000028376 - JOANES MOTHE DE CASTRO E OUTRO
0000167070 - JOANETE DA SILVA E OUTROS
0000027300 - JOANICIO ALVES DE AZEVEDO
0000068311 - JOANITA DE SOUZA BARRETO
0000148860 - JOANITO DO ROSARIO
0000032859 - JOANNA MONTEIRO
0000017828 - JOANNA PELEGRINI
0000052156 - JOAO ABIDO
0000056399 - JOAO ACACIO
0000106221 - JOAO AGNALDO DOS SANTOS
0000041701 - JOAO AGUIAR
0000056086 - JOAO AGUIAR DE MELO
0000037940 - JOAO ALBERTO DE AGUIAR BRANCO
0000055667 - JOAO ALBERTO DE AGUIAR BRANCO
0000037056 - JOAO ALBERTO FERNANDES ZACARIAS
0000138670 - JOAO ALBERTO LEITE DE SIQUEIRA E S/M
0000024565 - JOAO ALBERTO LEITE SIQUEIRA E SM
0000031565 - JOAO ALCIDES B.DE SOUZA E S/M
0000060062 - JOAO ALFREDO ALVES
0000059965 - JOAO ALFREDO ALVES
0000060064 - JOAO ALFREDO ALVES
0000120079 - JOAO ALMEIDA FONSECA
0000002884 - JOAO ALMY RIBEIRO MOCO
0000013787 - JOAO ALT FILHO DR E OUTRO
0000022063 - JOAO ALVARENGA RIBEIRO.
0000056322 - JOAO ALVARO COSTA OLIVEIRA
0000013601 - JOAO ALVES BARRETO
0000043420 - JOAO ALVES BARRETO
0000043422 - JOAO ALVES BARRETO
0000037444 - JOAO ALVES DA SILVA
0000018312 - JOAO ALVES DA SILVA
0000056139 - JOAO ALVES DA SILVA E S/M
0000039258 - JOAO ALVES DE SOUZA
0000009724 - JOAO ALVES JUNIOR E OUT
0000093776 - JOAO ALVES MARINHO
0000027717 - JOAO ALVES PEIXOTO
0000098151 - JOAO ALVES PEREIRA
0000027877 - JOAO ALVES PEREIRA E OUTRA
0000025449 - JOAO AMARO CABRAL TAVARES E OUTRO
0000134833 - JOAO ANTONIO ANDRADE SOUZA E S/M
0000108923 - JOAO ANTONIO CAETANO
0000098142 - JOAO ANTONIO DE FREITAS
0000077201 - JOAO ANTONIO MESQUITA
0000077202 - JOAO ANTONIO MESQUITA
0000002120 - JOAO ANTONIO MOCO
0000059339 - JOAO ANTONIO VENANCIO
0000010210 - JOAO ANTONIO VENANCIO DOS SANTOS
0000077103 - JOAO AREAS
0000077101 - JOAO AREAS
0000023629 - JOAO AREAS DE MELO
0000140045 - JOAO ARI LOPES DA SILVA
0000033424 - JOAO AROS DOS SANTOS LOPES
0000035661 - JOAO AUGUSTO ABREU DOS SANTOS E S/M.
0000157928 - JOAO AUGUSTO AZEVEDO DE CARVALHO E
OUTRA
0000017023 - JOAO AUGUSTO BARRETO DIAS
0000010582 - JOAO AUGUSTO BATISTA ES/M
0000034859 - JOAO AUGUSTO DO NASCIMENTO
0000043476 - JOAO AUGUSTO FONSECA
0000058141 - JOAO AUGUSTO MENDONCA BARRETO
0000056388 - JOAO AUGUSTO RIBEIRO DE SOUZA
0000049902 - JOAO AUGUSTO SINFLORIO RODRIGUES
0000004703 - JOAO AZEVEDO
0000074960 - JOAO B DE ABREU RANGEL
0000001286 - JOAO B. MARIANO DOS SANTOS

0000037929 - JAYME R. GOMES E OU
0000028223 - JAYME RIBEIRO GOMES E OUTROS
0000043882 - JAYME RIBEIRO GOMES E OUTROS
0000043879 - JAYME RIBEIRO GOMES E OUTROS
0000025926 - JAYME RODRIGUES DE MELO
0000012443 - JAYME WILSON JERONIMO
0000118149 - JAYR GONCALVES
0000118155 - JAYR GONCALVES
0000012314 - JAYR NUNES DE ALVARENGA E SUA ESPOSA
0000014849 - JAYRO RODRIGUES FARIA
0000046620 - JAYRO RODRIGUES FARIA
0000153961 - JEAN CARLOS B. PINTO
0000025442 - JEAN CARLOS BARRETO LOURENCO
0000018210 - JEAN MARCEL AZEREDO E OUTRO
0000137693 - JEAN MARLUS RANGEL MARTINS DA SILVA
0000046322 - JEAN PIERRE CARVALHO NETO
0000157469 - JEAN RIBEIRO DOS SANTOS
0000150903 - JEAN TAVARES E OUTRO
0000150568 - JEANDERSON RIBEIRO DOS SANTOS E OUTRA
0000024548 - JEANE APARECIDA VELOSO
0000051992 - JEANE CUNHA DA SILVA COSTA CHAGAS
0000049395 - JOAO BALTAZAR DA SILVA
0000005289 - JOÃO BAPTISTA
0000040642 - JOAO BAPTISTA CARDOSO
0000014022 - JOAO BAPTISTA DE MATOS SILVA
0000098604 - JOAO BARBOSA
0000037544 - JOAO BARRETO MONTEIRO
0000011909 - JOAO BARRETO QUEIROZ
0000107160 - JOAO BARROS
0000059762 - JOAO BARROS
0000107168 - JOAO BARROS
0000050957 - JOAO BARROS FILHO E S/M
0000077055 - JOAO BATISTA ABREU RANGEL
0000015200 - JOAO BATISTA ALVES
0000023448 - JOAO BATISTA ALVES
0000051703 - JOAO BATISTA ALVES
0000103724 - JOAO BATISTA ALVES
0000098852 - JOAO BATISTA ALVES E SM
0000045791 - JOAO BATISTA ALVES MARTINS
0000035963 - JOAO BATISTA ASSAD
0000072086 - JOAO BATISTA AUGUSTO MOURA
0000102002 - JOAO BATISTA B VELOSO E S/M
0000098026 - JOAO BATISTA B. PESSANHA
0000132500 - JOAO BATISTA BARCELOS
0000042951 - JOAO BATISTA BARRETO
0000061699 - JOAO BATISTA BARROS DE AZEVEDO
0000150654 - JOAO BATISTA CALDEIRA
0000150655 - JOAO BATISTA CALDEIRA
0000009274 - JOAO BATISTA CAMPOS
0000027204 - JOAO BATISTA CARNEIRO
0000119326 - JOAO BATISTA CARREIRA FILHO
0000099419 - JOAO BATISTA CARVALHO
0000002489 - JOAO BATISTA CASTELAR
0000015971 - JOAO BATISTA CASTELAR
0000004905 - JOAO BATISTA CHAGAS E S/M
0000123381 - JOAO BATISTA CRESPO
0000076089 - JOAO BATISTA DA CRUZ BERALDI
0000057131 - JOAO BATISTA DA SILVA
0000117375 - JOAO BATISTA DA SILVA
0000020007 - JOAO BATISTA DA SILVA BARRETO
0000004451 - JOAO BATISTA DA SILVA NETO
0000102404 - JOAO BATISTA DA SILVA OLIVEIRA
0000098220 - JOAO BATISTA DA SILVA SANTOS
0000014376 - JOAO BATISTA DAS NEVES
0000075082 - JOAO BATISTA DE A. RANGEL
0000075085 - JOAO BATISTA DE A. RANGEL
0000075089 - JOAO BATISTA DE A.RANGEL
0000125372 - JOAO BATISTA DE ABREU RANGEL
0000074624 - JOAO BATISTA DE ABREU RANGEL
0000125367 - JOAO BATISTA DE ABREU RANGEL
0000125368 - JOAO BATISTA DE ABREU RANGEL
0000077039 - JOAO BATISTA DE ABREU RANGEL
0000125369 - JOAO BATISTA DE ABREU RANGEL
0000125371 - JOAO BATISTA DE ABREU RANGEL
0000125373 - JOAO BATISTA DE ABREU RANGEL
0000126576 - JOAO BATISTA DE ABREU RANGEL
0000125366 - JOAO BATISTA DE ABREU RANGEL
0000125370 - JOAO BATISTA DE ABREU RANGEL
0000126574 - JOAO BATISTA DE ABREU RANGEL
0000126575 - JOAO BATISTA DE ABREU RANGEL
0000039063 - JOAO BATISTA DE ALMEIDA E OUTROS
0000053959 - JOAO BATISTA DE ALMEIDA E S/M
0000061369 - JOAO BATISTA DE ARAUJO
0000041694 - JOAO BATISTA DE FARIA CASTANHO
0000055688 - JOAO BATISTA DE FARIA CASTANHO
0000041693 - JOAO BATISTA DE FARIA CASTANHO
0000071389 - JOAO BATISTA DE LORENA
0000038911 - JOAO BATISTA DE MOURA
0000040209 - JOAO BATISTA DE OLIVEIRA SOBRINH
0000160666 - JOAO BATISTA DE OLIVEIRA SOBRINHO
0000043922 - JOAO BATISTA DE S. TINOCO
0000043920 - JOAO BATISTA DE S. TINOCO
0000043923 - JOAO BATISTA DE S. TINOCO
0000028981 - JOAO BATISTA DE SOUZA
0000122152 - JOAO BATISTA DE SOUZA
0000097529 - JOAO BATISTA DE SOUZA
0000099463 - JOAO BATISTA DE SOUZA
0000107230 - JOAO BATISTA DE SOUZA FERNANDES
0000160395 - JOAO BATISTA DE SOUZA FERNANDES
0000005239 - JOAO BATISTA DO AMARAL
0000110544 - JOAO BATISTA DO NASCIMENTO E OUTRO
0000033385 - JOAO BATISTA DOS SANTOS
0000040909 - JOAO BATISTA DOS SANTOS
0000041771 - JOAO BATISTA DOS SANTOS
0000050381 - JOAO BATISTA DOS SANTOS
0000050405 - JOAO BATISTA DOS SANTOS
0000050406 - JOAO BATISTA DOS SANTOS
0000057409 - JOAO BATISTA DOS SANTOS
0000057430 - JOAO BATISTA DOS SANTOS
0000116306 - JOAO BATISTA DOS SANTOS
0000041762 - JOAO BATISTA DOS SANTOS

0000024399 - JHONY DE LIMA GONCALVES
0000143332 - JHONY MENDES DA COSTA
0000151447 - JILMAR PEREIRA DA CONCEIÇÃO
0000156038 - JOAB NUNES VALERIANO
0000016023 - JOACI CHERENE RODRIGUES
0000039486 - JOACI CRISOSTOMO DE SOUZA
0000039484 - JOACIARA CRISOSTOMO D/SOUZA E OU
0000047013 - JOACIR CHERENE RODRIGUES
0000050632 - JOACIR CHERENE RODRIGUES
0000157298 - JOACIR DA SILVA RIBEIRO
0000118603 - JOACIR INACIO DOS SANTOS
0000030619 - JOACIR PESSANHA CAMACHO
0000134032 - JOACIR TAVARES DA ROCHA
0000037423 - JOACY ALVES DE SOUZA
0000003559 - JOACY DA SILVA LEANDRO
0000089014 - JOACY DE SOUZA BARBOSA
0000010173 - JOACY DE SOUZA E SILVA
0000049610 - JOACYR AUGUSTO DA SILVA BASTOS
0000026702 - JOACYR DE SOUZA CONCEIÇÃO
0000042595 - JOACYR DE SOUZA CONCEIÇÃO
0000047861 - JOACYR DE SOUZA E SILVA
0000041801 - JOAO BATISTA DOS SANTOS
0000041830 - JOAO BATISTA DOS SANTOS
0000051350 - JOAO BATISTA DOS SANTOS
0000057408 - JOAO BATISTA DOS SANTOS
0000041858 - JOAO BATISTA DOS SANTOS
0000041861 - JOAO BATISTA DOS SANTOS
0000041863 - JOAO BATISTA DOS SANTOS
0000041869 - JOAO BATISTA DOS SANTOS
0000041871 - JOAO BATISTA DOS SANTOS
0000125399 - JOAO BATISTA DOS SANTOS
0000048239 - JOAO BATISTA DOS SANTOS
0000050395 - JOAO BATISTA DOS SANTOS
0000050401 - JOAO BATISTA DOS SANTOS
0000057442 - JOAO BATISTA DOS SANTOS
0000041791 - JOAO BATISTA DOS SANTOS
0000041828 - JOAO BATISTA DOS SANTOS
0000041846 - JOAO BATISTA DOS SANTOS
0000041877 - JOAO BATISTA DOS SANTOS
0000050364 - JOAO BATISTA DOS SANTOS
0000050383 - JOAO BATISTA DOS SANTOS
0000050402 - JOAO BATISTA DOS SANTOS
0000050409 - JOAO BATISTA DOS SANTOS
0000057403 - JOAO BATISTA DOS SANTOS
0000057415 - JOAO BATISTA DOS SANTOS
0000057420 - JOAO BATISTA DOS SANTOS
0000057443 - JOAO BATISTA DOS SANTOS
0000112594 - JOAO BATISTA DOS SANTOS
0000017089 - JOAO BATISTA DOS SANTOS MONTEIRO
0000025044 - JOAO BATISTA DOS SANTOS RIBEIRO
0000056120 - JOAO BATISTA FERREIRA
0000053358 - JOAO BATISTA FREIRE
0000123070 - JOÃO BATISTA FREITAS ALVES
0000042679 - JOAO BATISTA FREITAS DA SILVA
0000000123 - JOAO BATISTA GOMES
0000043934 - JOAO BATISTA GOMES
0000051750 - JOAO BATISTA GOMES
0000014315 - JOAO BATISTA GOMES
0000048303 - JOAO BATISTA GOMES DOS SANTOS
0000096414 - JOAO BATISTA GOMES DOS SANTOS E
0000008405 - JOAO BATISTA GONCALVES
0000036218 - JOAO BATISTA GONCALVES
0000046022 - JOAO BATISTA HELENO FILHO
0000058473 - JOAO BATISTA HENRIQUES PERREIRA
0000060374 - JOAO BATISTA JULIAO DE AZEVEDO
0000042197 - JOAO BATISTA JUNIOR
0000032277 - JOAO BATISTA LANNES E S/M
0000013678 - JOAO BATISTA LEAL
0000030564 - JOAO BATISTA LENOIR DIAS
0000045601 - JOAO BATISTA LENOIR DIAS
0000022561 - JOAO BATISTA LENOIR DIAS
0000030885 - JOAO BATISTA LENOIR DIAS
0000030887 - JOAO BATISTA LENOIR DIAS
0000030871 - JOÃO BATISTA LENOIR DIAS E S/M
0000022563 - JOAO BATISTA LENOIR DIAS E SM
0000105855 - JOAO BATISTA MACHADO
0000007149 - JOAO BATISTA MADALENA
0000061555 - JOAO BATISTA MANHAES
0000159095 - JOAO BATISTA MENDES
0000021896 - JOAO BATISTA MONTEIRO
0000057169 - JOAO BATISTA MUYLAERT
0000092069 - JOAO BATISTA NUNES
0000021893 - JOAO BATISTA P.GUIMARAES OUTROS
0000098504 - JOAO BATISTA PEREIRA SODRÉ E S/M
0000098503 - JOAO BATISTA PEREIRA SODRE S/M
0000097927 - JOAO BATISTA PEREIRA SODRE S/M
0000069303 - JOAO BATISTA PESSANHA
0000113349 - JOAO BATISTA PESSANHA
0000118563 - JOAO BATISTA PESSANHA DE OLIVEIRA
0000042514 - JOAO BATISTA PESSANHA RIBEIRO
0000014195 - JOAO BATISTA QUITETE MANHAES
0000112845 - JOAO BATISTA R.MAURICIO E S/M
0000003148 - JOAO BATISTA RANGEL
0000028035 - JOAO BATISTA RANGEL
0000140164 - JOAO BATISTA RANGEL COUTINHO
0000071915 - JOAO BATISTA RANGEL DOS SANTOS
0000062150 - JOAO BATISTA RANGEL E OUTROS
0000042315 - JOÃO BATISTA REIS DE OLIVEIRA
0000007350 - JOAO BATISTA RIBEIRO
0000028382 - JOAO BATISTA RIBEIRO
0000059130 - JOAO BATISTA RIBEIRO DE ALMEIDA
0000007508 - JOAO BATISTA RODRIGUES
0000010161 - JOAO BATISTA RODRIGUES TERRA
0000057658 - JOAO BATISTA S MARTINHO
0000057660 - JOAO BATISTA S MARTINHO
0000097531 - JOAO BATISTA S. LOPES
0000042734 - JOAO BATISTA S. TINOCO
0000042721 - JOAO BATISTA S. TINOCO
0000030184 - JOAO BATISTA SA
0000070314 - JOAO BATISTA SANTIAGO
0000096386 - JOAO BATISTA SEIXAS TINOCO

0000056403 - JOAO BATISTA SILVA	0000019694 - JOAO DE ALMEIDA FILHO DR	0000140196 - JOAO G. VIEIRA
0000069896 - JOAO BATISTA SILVA	0000059427 - JOAO DE ANDRADE BARROS	0000051962 - JOAO GABRIEL BORGES PEIXOTO
0000140223 - JOAO BATISTA SILVA	0000042461 - JOAO DE ANDRADE E OUTROS	0000055175 - JOAO GOMES CABRAL
0000013881 - JOAO BATISTA SILVA SANTOS E OUTROS	0000045589 - JOAO DE ANDRADES BARROS	0000075673 - JOAO GOMES CRESPO
0000141567 - JOAO BATISTA SOARES E S/M	0000047188 - JOAO DE ASSIS NOGUEIRA	0000012984 - JOAO GOMES CRESPO E S/M
0000092547 - JOAO BATISTA SOUSA DE CASTRO	0000138435 - JOAO DE AZEVEDO LIMA E OUTRO	0000043464 - JOAO GOMES DA SILVA
0000003528 - JOAO BATISTA TARDY	0000007706 - JOAO DE DEUS DE SOUZA	0000035177 - JOAO GOMES DE LEMOS E S/M
0000002637 - JOAO BATISTA TRINDADE PEREIRA	0000001234 - JOAO DE DEUS DE SOUZA	0000095554 - JOAO GOMES DE LIMA E S/M
0000171797 - JOAO BATISTA VIANA MATHIAS E S/M	0000031432 - JOAO DE DEUS DE SOUZA GOMES	0000025513 - JOAO GOMES DE SOUSA VALE
0000040616 - JOAO BATISTARIBEIRO E S/M	0000024078 - JOAO DE DEUS DE SOUZA JUNIOR	0000155785 - JOAO GOMES DE SOUZA
0000023524 - JOAO BELARMINO	0000002464 - JOAO DE DEUS SIQUEIRA	0000060846 - JOAO GOMES DOS SANTOS
0000050828 - JOAO BELO	0000123680 - JOAO DE DEUS SIQUEIRA	0000060844 - JOAO GOMES DOS SANTOS
0000050827 - JOAO BELO	0000054646 - JOAO DE JESUS GOMES	0000028810 - JOAO GOMES MARCILIO
0000107604 - JOAO BENTO DA SILVA	0000055024 - JOAO DE MATOS VOLATAO	0000037559 - JOAO GOMES NETO
0000047105 - JOAO BENTO LOURENCO	0000029755 - JOAO DE OLIVEIRA	0000068237 - JOAO GOMES PACHECO
0000054543 - JOAO BENTO LOURENCO E S/M	0000124475 - JOAO DE OLIVEIRA	0000040632 - JOAO GOMES ROCHA E OUTROS
0000015590 - JOAO BERNARDO	0000011171 - JOAO DE OLIVEIRA PESSANHA FILHO	0000108735 - JOAO GOMES VIEIRA
0000015604 - JOAO BERNARDO RANGEL	0000097516 - JOAO DE S. GONCALVES	0000108736 - JOAO GOMES VIEIRA
0000150530 - JOAO BERTAO	0000028154 - JOAO DE SOUZA	0000108734 - JOAO GOMES VIEIRA
0000008134 - JOAO BERTO	0000068288 - JOAO DE SOUZA MANHAES	0000017065 - JOAO GONCALVES
0000045662 - JOAO BISPO DE CARVALHO	0000050482 - JOAO DE SOUZA PINHEIRO	0000018250 - JOAO GONCALVES
0000006702 - JOAO BORGES BARRETO	0000015713 - JOAO DE SOUZA TERRA	0000023215 - JOAO GONCALVES CARDOSO
0000011758 - JOAO BORGES BARRETO	0000018537 - JOAO DE SOUZA TERRA E SUA MULHER	0000059332 - JOAO GONCALVES DIAS FILHO
0000036257 - JOAO BUCHER AGUIAR	0000058010 - JOAO DOMINGOS PESSANHA BATISTA	0000010507 - JOAO GONCALVES RIBEIRO
0000029062 - JOAO CAETANO BARRETO	0000041314 - JOAO DOMINGOS PESSANHA BATISTA	0000027965 - JOAO GONCALVES RIBEIRO
0000012656 - JOAO CAMILO DUARTE E S/M.	0000001230 - JOAO DORA DIAS BARRETO E S/E.	0000002076 - JOAO HENRIQUE DE AZEREDO
0000012657 - JOAO CAMILO DUARTE E S/M.	0000018402 - JOAO DOS REIS HENRIQUES SALES	0000002074 - JOAO HENRIQUE DE AZEREDO
0000028394 - JOAO CAMILO DUARTE E S/MULHER	0000013941 - JOAO DOS SANTOS	0000002075 - JOAO HENRIQUE DE AZEREDO
0000056015 - JOAO CAMILO DUARTE E S/MULHER	0000054512 - JOAO DOS SANTOS CUNHA	0000051411 - JOAO INACIO
0000076145 - JOAO CANUTO DA SILVA	0000021745 - JOAO DOS SANTOS DA CUNHA	0000060142 - JOAO INACIO DA ROSA
0000047521 - JOAO CARDOSO BELO	0000030779 - JOAO DOS SANTOS DA CUNHA	0000061387 - JOAO INACIO DA SILVA
0000050795 - JOAO CARDOSO BELO	0000151687 - JOAO DOS SANTOS DA SILVA	0000131664 - JOAO INACIO DAS NEVES
0000047522 - JOAO CARDOSO BELO	0000024554 - JOAO DOS SANTOS FILHO	0000036079 - JOAO IRIAS DA SILVA
0000050794 - JOAO CARDOSO BELO	0000011948 - JOAO DOS SANTOS FILHO	0000027178 - JOAO IRIAS DA SILVA
0000138695 - JOAO CARLOS ALMEIDA DA SILVA E OUTRO	0000052615 - JOAO DUARTE RIOS	0000003106 - JOAO J SILVA FRANCA
0000157399 - JOAO CARLOS AZEREDO DA SILVA	0000056279 - JOAO EMILIO FERNANDES DE SOUZA	0000024822 - JOAO JANUARIO PINTO
0000130749 - JOAO CARLOS BARB FERREIRA E MARILDA DOS	0000055686 - JOAO ERNESTO ALDRED PINTO	0000026568 - JOAO JOAQUIM
0000128722 - JOAO CARLOS BARB. FERREIRA E ALUIZIO BAR	0000126589 - JOAO ERNESTO ALDRED PINTO	0000021170 - JOAO JOAQUIM DOS SANTOS
0000051467 - JOAO CARLOS BARROZO SEPULVEDA	0000126588 - JOAO ERNESTO ALFRED PINTO	0000141590 - JOAO JORGE RODRIGUES GONCALVES
0000030686 - JOAO CARLOS BORROMEU PIRACIABA	0000015019 - JOAO EVANGELISTA	0000042902 - JOAO JOSE ALVES BARRETO
0000027275 - JOAO CARLOS CAETANO	0000007954 - JOAO EVANGELISTA DA SILVA	0000067307 - JOAO JOSE AZEREDO
0000072839 - JOAO CARLOS CHAGAS	0000043331 - JOAO EVANGELISTA MOORE FILHO	0000055615 - JOAO JOSE BARRETO CASTRO
0000050028 - JOAO CARLOS D/SILVA E SUA MULHER	0000046023 - JOAO EVANGELISTA MOORE FILHO	0000001643 - JOAO JOSE BITTAR
0000124137 - JOAO CARLOS DE ANDRADE SILVA E S/M	0000023365 - JOAO FABIANO NOGUEIRA VIDAL E SM	0000010516 - JOAO JOSE DA COSTA
0000023846 - JOAO CARLOS DE CASTRO	0000046163 - JOAO FARIA	0000053193 - JOAO JOSE DAMASIO
0000123386 - JOAO CARLOS DE SOUZA	0000041907 - JOAO FARIA BARBOSA	0000020450 - JOAO JOSE DE ALMEIDA
0000160970 - JOAO CARLOS DE SOUZA AGUIAR	0000018349 - JOAO FARIA BARBOSA	0000033919 - JOAO JOSE DE FREITAS
0000004874 - JOAO CARLOS DE SOUZA COUTINHO	0000105501 - JOAO FCO.DA SILVA	0000060807 - JOAO JOSE DE SOUZA SANTOS
0000014831 - JOAO CARLOS DE SOUZA COUTINHO	0000105656 - JOAO FCO.DA SILVA	0000030522 - JOAO JOSE FRANCISCO DE A. VIEIRA LIMA
0000069841 - JOAO CARLOS FIDELIS DA SILVA	0000105505 - JOAO FCO.DA SILVA	0000028407 - JOAO JOSE MANHAES
0000072295 - JOAO CARLOS GOMES DE SOUZA	0000053201 - JOAO FELICISSIMO FILHO	0000044482 - JOAO JOSE REBEL ALBERNAZ
0000047642 - JOAO CARLOS GUIMARAES MACHADO	0000011809 - JOAO FELIPE RIBEIRO	0000007360 - JOAO JOSE RIBEIRO
0000055940 - JOAO CARLOS GUIMARAES MACHADO	0000002162 - JOAO FELIX BATISTA DA SILVA	0000064565 - JOAO JOSE RIBEIRO
0000154595 - JOAO CARLOS LEAL PRESTES E S/M	0000063479 - JOAO FERNANDES DE CARVALHO	0000157734 - JOAO JOSE SILVA DE AZEVEDO
0000021203 - JOAO CARLOS MANHAES NUNES	0000055094 - JOAO FERREIRA BERRIEL	0000027186 - JOAO JOSE TAVARES MARTINS
0000129800 - JOAO CARLOS MARTINS NETO E OUTRO	0000037186 - JOAO FERREIRA DAS CHAGAS	0000043457 - JOAO LEANDRO PESSANHA
0000074254 - JOAO CARLOS MONTA ARANTES	0000019345 - JOAO FERREIRA DE ABREU	0000055141 - JOAO LEANDRO PESSANHA
0000158448 - JOAO CARLOS MORELLATO E S/M	0000051448 - JOAO FERREIRA PAULO	0000058095 - JOAO LEONARDO QUITETE GOMES E OUTROS
0000074250 - JOAO CARLOS MOUTA ARANTES	0000064379 - JOAO FILHO E OUTROS	0000031748 - JOAO LIMA FERREIRA WAEGELE
0000074252 - JOAO CARLOS MOUTA ARANTES	0000109945 - JOAO FIRMO ARAUJO	0000022929 - JOAO LOTEIRO DE CARVALHO
0000131049 - JOAO CARLOS PESSANHA NASCIMENTO	0000024769 - JOAO FIUZA DE SANTANA	0000027854 - JOAO LOURENCO DE BARROS
0000030949 - JOAO CARLOS RANGEL BARBOSA	0000053825 - JOAO FLORENCIO	0000122332 - JOAO LUIS DOS SANTOS
0000008121 - JOAO CARLOS RIBEIRO DE AZEVEDO	0000030401 - JOAO FRANCISCO BARRETO DOS SANTOS	0000031825 - JOAO LUIZ BARROS E S/M
0000107194 - JOÃO CARLOS ROSA GONÇALVES	0000000073 - JOAO FRANCISCO CARDOSO	0000031516 - JOAO LUIZ COELHO
0000123569 - JOAO CARLOS SOARES BRAGA	0000127235 - JOAO FRANCISCO CORREIA BARCELOS	0000005222 - JOAO LUIZ COSTA
0000116562 - JOAO CARLOS SOARES ROSA E OUTRO	0000050534 - JOAO FRANCISCO D AZEVEDO	0000135916 - JOAO LUIZ CRUZ AZEVEDO
0000022883 - JOÃO CARLOS VIANA	0000054624 - JOAO FRANCISCO DA SILVA	0000046982 - JOAO LUIZ DA CUNHA E S/M.
0000019112 - JOAO CARLOS VIANA BRAGA	0000114522 - JOAO FRANCISCO DA SILVA	0000003323 - JOAO LUIZ DE SOUZA E OUTROS
0000149042 - JOAO CARLOS VICTOR MARCELINO	0000010815 - JOAO FRANCISCO DA SILVA	0000139764 - JOAO LUIZ DOS SANTOS
0000128409 - JOAO CARLOS VICTOR MARCELINO	0000075023 - JOAO FRANCISCO DA SILVA	0000064399 - JOAO LUIZ F F DAS CHAGAS E OUTRO
0000050578 - JOAO CARVALHO DE QUEIROZ	0000169596 - JOAO FRANCISCO DA SILVA AMARAL	0000167143 - JOAO LUIZ FALCAO LOPES E S/M
0000068460 - JOAO CARVALHO MACIEL	0000033703 - JOAO FRANCISCO DE MELO	0000149811 - JOÃO LUIZ FALCÃO LOPES E S/M
0000004969 - JOAO CATARINA CRESPO	0000054654 - JOAO FRANCISCO DE OLIVEIRA	0000021579 - JOAO LUIZ HYGINO BRANDAO E S/M
0000027358 - JOAO CLAUDIO BATISTA CESARIO	0000156878 - JOAO FRANCISCO DE SOUZA E OUTRO	0000036358 - JOAO LUIZ MATTOS DE ALMEIDA
0000058494 - JOAO CORDEIRO NETO	0000012285 - JOAO FRANCISCO DO AMARAL	0000138821 - JOAO LUIZ PIRES IGNACIO E S/M
0000134577 - JOAO CORREA DA SILVA E OLGA MARIA SEVERI	0000097488 - JOAO FRANCISCO DOS S CARVALHO	0000059482 - JOAO LUIZ RIBEIRO PAES
0000052327 - JOAO CORREA DE SOUZA	0000031155 - JOAO FRANCISCO EDUARDO DE CASTRO	0000022431 - JOAO LUZITANO NETO E S/N
0000000385 - JOAO CRISTOVAO CHAGAS	0000005744 - JOAO FRANCISCO GOMES	0000042006 - JOAO MACHADO CASTELO BRANCO DR
0000006680 - JOAO DA CONCEICAO PEREIRA	0000016799 - JOAO FRANCISCO GOMES	0000012658 - JOAO MACHADO DE SOUZA
0000012378 - JOAO DA CRUZ DE SOUZA PINTO	0000040617 - JOAO FRANCISCO JOSE FILHO	0000012026 - JOAO MADEIRA FILHO
0000001162 - JOAO DA PENHA FILHO	0000031674 - JOAO FRANCISCO MADALENA	0000157340 - JOAO MAGNO F. SOARES
0000076492 - JOAO DA SILVA	0000000681 - JOAO FRANCISCO MANHAES	0000102645 - JOAO MANHAES DE SALES
0000092808 - JOAO DA SILVA ARRUDA	0000064404 - JOAO FRANCISCO PESSANHA	0000036541 - JOAO MANHAES SILVA
0000028953 - JOAO DA SILVA RODRIGUES	0000035954 - JOAO FRANCISCO PESSANHA DE SOUZA	0000125433 - JOAO MANOEL BARRETO
0000014326 - JOAO DAGOBERTO POUBEL FILHO	0000116334 - JOAO FRANCISCO RANGEL MACHADO	0000018010 - JOAO MANOEL DE SOUZA GOMES
0000030607 - JOAO DAS NEVES AZEREDO CRUZ	0000074410 - JOAO FRANCISCO RIBEIRO	0000002223 - JOAO MANOEL MATIAS
0000128039 - JOAO DE ABREU FILHO	0000029368 - JOAO FRANCISCO RIBEIRO GOMES	0000001580 - JOAO MANOEL PAES NETO
0000020377 - JOAO DE ALMEIDA	0000109766 - JOAO FRANCISCO SALES	0000036210 - JOAO MANOEL PAES NETO
0000014793 - JOAO DE ALMEIDA CUNHA	0000033901 - JOAO FRANCISCO SILVA	0000074886 - JOAO MANOEL PAIS FILHO
0000023822 - JOAO DE ALMEIDA FILHO	0000131676 - JOAO FREITAS	0000011915 - JOAO MARCIO PEREIRA DE QUEIROZ
0000046490 - JOAO MARCIO PEREIRA DE QUEIROZ	0000111530 - JOAO RIBEIRO DOS SANTOS	0000013715 - JOAQUIM FERNANDES DA ROCHA
0000007519 - JOAO MARCIO PEREIRA DE QUEIROZ E OUT	0000063384 - JOAO RIBEIRO MOCO	0000076020 - JOAQUIM FERNANDES DE SOUZA
0000133833 - JOAO MARCOS ARAUJO CARDOZO E OUTRA	0000031882 - JOAO RIBEIRO PEREIRA	0000012441 - JOAQUIM FRANCISCO DE CASTRO
0000122405 - JOAO MARCOS CORDEIRO GOMES DA SILVA	0000111692 - JOAO RIBEIRO RANGEL	0000130514 - JOAQUIM G.BARCELOS
0000135488 - JOAO MARCOS DO NASCIMENTO PESSANHA	0000051259 - JOAO RIGINO RANGEL E S/MULHER	0000130516 - JOAQUIM G.BARCELOS
0000035625 - JOAO MARCOS FERREIRA BATISTA E O	0000133639 - JOAO ROBERTO CALDEIRA	0000028392 - JOAQUIM GERALDO DA SILVA
0000154593 - JOAO MARCOS GUIMARAES DOS SANTOS	0000043746 - JOAO ROBERTO FORTUNATO E OUTROS	0000108391 - JOAQUIM GOMES DA SILVA LIMA
0000020821 - JOAO MARCOS MEDEIROS TAVARES E S/M	0000043747 - JOAO ROBERTO FORTUNATO E OUTROS	0000152262 - JOAQUIM GOMES FERREIRA E OUTRO
0000055739 - JOAO MARCOS MIRANDA VAILLANT	0000015962 - JOAO ROBERTO PEREIRA DAS NEVES	0000054535 - JOAQUIM GUALBERTO PEREIRA
0000034416 - JOAO MARCOS TAVARES RANGEL	0000156738 - JOAO RODRIGUES DA SILVA	0000062752 - JOAQUIM GUEDES
0000050856 - JOAO MARCOS TAVARES RANGEL.	0000047049 - JOAO RODRIGUES DA SILVA	0000077097 - JOAQUIM GUILHERMINDO
0000048227 - JOAO MARIA BARBOSA	0000000390 - JOAO RODRIGUES DA SILVA DIAS	0000050622 - JOAQUIM HENRIQUE DO NASCIMENTO
0000031770 - JOAO MARIA NASCIMENTO	0000001078 - JOAO RODRIGUES DA SILVA DIAS	0000157214 - JOAQUIM JOSE DE SALES
0000026660 - JOAO MARIANO	0000005257 - JOAO RODRIGUES DA SILVA DIAS	0000024296 - JOAQUIM LAURINDO CARDOSO
0000059199 - JOAO MARIANO	0000006346 - JOAO RODRIGUES DA SILVA DIAS	0000157147 - JOAQUIM LIMA MACHADO
0000023960 - JOAO MARINHO VIDAL	0000012789 - JOAO RODRIGUES DA SILVA DIAS	0000037354 - JOAQUIM LOPES DIAS
0000105246 - JOAO MARQUES CABRAL	0000042756 - JOAO RODRIGUES DA SILVA DIAS	0000045385 - JOAQUIM LOPES DIAS
0000096349 - JOAO MARQUES DE AZEVEDO	0000019108 - JOAO RODRIGUES DA SILVA DIAS	0000045395 - JOAQUIM LOPES DIAS
0000027250 - JOAO MARQUES PEREIRA	0000007160 - JOAO RODRIGUES DA SILVA DIAS	0000052220 - JOAQUIM LUIZ DE LIMA MACHADO

0000092250 - JOAO MARQUES PEREIRA
0000006410 - JOAO MARTINS
0000152859 - JOAO MARTINS CARVALHO FILHO
0000045655 - JOAO MARTINS DE CARVALHO
0000045657 - JOAO MARTINS DE CARVALHO
0000089112 - JOAO MATA PESSANHA
0000148816 - JOÃO MATIAS DE OLIVEIRA
0000010356 - JOAO MATIAS DE OLIVEIRA E OUTROS
0000008537 - JOAO MAURICIO PESSANHA RIBEIRO
0000159607 - JOAO MAXIMO BASSUL COELHO
0000032777 - JOAO MENEZES
0000032088 - JOAO MIGUEL PINTO
0000065288 - JOAO MIRANDA DE AZEREDO
0000055021 - JOAO MOREIRA FILHO
0000036825 - JOAO MOTTA DE VASCONCELOS E OUTR
0000032423 - JOAO NASCIMENTO S/M
0000045642 - JOAO NASCIMENTO CABRAL
0000075485 - JOAO NEVES
0000077085 - JOAO NEVES DA SILVA
0000048405 - JOAO NILTON PELICIONE
0000000158 - JOAO NOGUEIRA DA PAIXAO
0000010197 - JOAO NOGUEIRA DA PAIXAO
0000043067 - JOAO NOGUEIRA DA PAIXAO E S/M
0000020906 - JOAO NOGUEIRA RANGEL
0000050224 - JOAO O.CODECO C.DE ALMEIDA S/M
0000042874 - JOAO PACHECO FILHO
0000031408 - JOAO PAES DA MOTA
0000056346 - JOAO PAES DA SILVA
0000031559 - JOAO PAULO DAMIAO
0000126918 - JOAO PAULO FREITAS BARROS E OUTROS
0000027618 - JOAO PAULO LUNA MARTINS
0000099296 - JOAO PAULO MENEZES
0000011395 - JOAO PAULO RODRIGUES
0000092281 - JOAO PAULO RODRIGUES
0000092303 - JOAO PAULO RODRIGUES
0000046146 - JOAO PAULO SOARES GUSMAO
0000024860 - JOAO PEDRO OLIVEIRA RIBEIRO CALDAS
0000037009 - JOAO PEIXOTO
0000112998 - JOAO PEIXOTO
0000157783 - JOAO PEIXOTO FILHO
0000002950 - JOAO PEIXOTO FILHO
0000075895 - JOAO PEIXOTO SOARES E S/M
0000021731 - JOAO PERALVA BOUSQUET E OUTROS
0000003038 - JOAO PEREIRA
0000037485 - JOAO PEREIRA
0000092282 - JOAO PEREIRA
0000147486 - JOAO PEREIRA
0000021398 - JOAO PEREIRA DE CARVALHO FILHO
0000011916 - JOAO PEREIRA DE QUEIROZ
0000018422 - JOAO PEREIRA FILHO
0000025471 - JOAO PEREIRA GOMES
0000017375 - JOAO PEREIRA RANGEL
0000035852 - JOAO PEREIRA RANGEL
0000045567 - JOAO PEREIRA SOARES
0000075972 - JOAO PESSANHA CLEMENTE S/M
0000127324 - JOAO PESSANHA FERREIRA
0000033515 - JOAO PESSANHA FILHO
0000049203 - JOAO PESSANHA NOGUEIRA
0000058798 - JOAO PINTO DOS SANTOS
0000000412 - JOAO PINTO MONTEIRO
0000037246 - JOAO RAMON AMORIM BENEVIDES
0000055170 - JOAO RANGEL BATISTA
0000055197 - JOAO RANGEL BATISTA
0000042325 - JOAO RANGEL FERREIRA
0000061880 - JOAO RANGEL MOCO
0000007672 - JOAO REIS
0000122425 - JOAO RENATO PACHECO E OUTROS
0000000394 - JOAO RIBEIRO
0000057688 - JOAO RIBEIRO
0000108776 - JOAO RIBEIRO
0000031512 - JOAO RIBEIRO COELHO
0000055118 - JOAO RIBEIRO DA CRUZ
0000112917 - JOCELIO BENTO CARNEIRO
0000133998 - JOCEMAR FRANCISCO TAVARES DA ROCHA
0000133999 - JOCEMAR FRANCISCO TAVARES DA ROCHA
0000114253 - JOCENILDA FERREIRA DO ROSARIO
0000139493 - JOCENILDO DE OLIVEIRA BASTOS
0000000792 - JOCENILDO DE SOUZA VELASCO
0000122014 - JOCENILMA PESSANHA BILA E OUTROS
0000152854 - JOCI RODRIGUES SIQUEIRA
0000160473 - JOCI RODRIGUES SIQUEIRA
0000145004 - JOCIEL MAGALHAES DA SILVA
0000139841 - JOCIEL RANGEL DA SILVA ALVES
0000032586 - JOCIELMA MARIA M.DO NASCIMENTO
0000152858 - JOCIELMA SARDINHA ALVES DA SILVA
0000138271 - JOCIENE BARRETO DE OLIVEIRA
0000042105 - JOCILA BASTOS RIPPER E OUTRA
0000109515 - JOCILEA BUENO DOMINGUES PEREIRA
0000028824 - JOCILEA TAVARES GONÇALVES
0000092767 - JOCILEIA BARRETO GOMES
0000057118 - JOCILEIA CALDAS DE SOUZA GARCIA
0000122623 - JOCILEIA DOS SANTOS MATA GONCALVES
0000022370 - JOCILENE AZEVEDO PESSANHA
0000118373 - JOCILENE BARROS DE JESUS
0000141043 - JOCILENE DA CONCEICAO ROSA
0000131657 - JOCILENE DOS SANTOS
0000152407 - JOCILENIO REIS E OUTRA
0000016473 - JOCILIA ALVES CORREIA
0000045132 - JOCILIA DO ESPIRITO SANTO
0000029340 - JOCILIA DO ROSARIO VIANA E S/M
0000049279 - JOCILIA GOMES CARVALHO E OUTROS
0000055031 - JOCILIA PESSANHA VIDAL E OUTROS
0000040487 - JOCIMAR MACHADO DE OLIVEIRA E S/M
0000150699 - JOCIMAR BARRETO DE SOUZA
0000141458 - JOCIMAR CARVALHO
0000031607 - JOCIMAR CUSTODIO GOMES E S / MUL
0000131641 - JOCIMAR DA SILVA COSTA
0000000568 - JOCIMAR DA SILVA PESSANHA
0000016526 - JOCIMAR DA SILVA PESSANHA

0000040716 - JOAO RODRIGUES DA SILVA DIAS
0000172586 - JOAO RODRIGUES DA SILVA DIAS
0000012643 - JOAO RODRIGUES DA SILVA RISCADO
0000098029 - JOAO RODRIGUES NEVES
0000021765 - JOAO ROGERIO SOUZA DO AMARAL
0000123385 - JOAO ROOSEVALT NOGUEIRA COSTA
0000060440 - JOAO ROSA
0000097567 - JOAO ROSA DA SILVA FILHO
0000097568 - JOAO ROSA DA SILVA FILHO
0000092667 - JOAO ROSA DE VASCONCELOS
0000030197 - JOAO ROSA DO NASCIMENTO
0000050934 - JOAO ROSA E OUTROS
0000092890 - JOAO RUFINO DE CARV.E CONCEICAO
0000113151 - JOAO RUFINO GAZEM DE CARVALHO
0000035289 - JOAO RUFINO GAZEM DE CARVALHO /O
0000101992 - JOAO SALES FILHO
0000041865 - JOAO SALLUCI
0000021486 - JOAO SANTANA
0000100234 - JOAO SANTANA DE AZEREDO
0000092056 - JOAO SANTANA DE SOUZA
0000002478 - JOAO SEBASTIAO DA SILVA MACHADO
0000139939 - JOAO SILVA
0000074658 - JOAO SIQUEIRA
0000069172 - JOAO SIQUEIRA DE MATOS
0000056262 - JOAO SIQUEIRA DE SOUZA
0000059541 - JOAO SIQUEIRA DE SOUZA
0000095851 - JOAO SOARES DA SILVA
0000139422 - JOAO SOBRAL FILHO E SM
0000154091 - JOAO SOBRINHO DA SILVA E S/M
0000155220 - JOAO SOUZA BATISTA
0000149253 - JOAO T. DE SOUZA
0000010231 - JOAO TAVARES DE SOUZA FILHO E S/M
0000003189 - JOAO TOBIAS DE VASCONCELOS SIQUE
0000033058 - JOAO TOME MOURA E S/M
0000052503 - JOAO TORQUATO DE SIQUEIRA
0000017381 - JOAO VASCONCELOS VIANA
0000005733 - JOAO VENANCIO GOMES
0000005731 - JOAO VENANCIO GOMES
0000035821 - JOAO VIANA DA CRUZ
0000130782 - JOAO VICENTE
0000130783 - JOAO VICENTE
0000138756 - JOAO VICTOR PEIXOTO MORELLATO
0000027760 - JOAO VIEIRA DA SILVA
0000046526 - JOAO VIEIRA DE QUEIROZ
0000011856 - JOAO WANDERLEY CARLOS
0000024164 - JOAO WILSON FERREIRA
0000011035 - JOAQUI ARAENTES ESCOCARD
0000047426 - JOAQUIM ALBERTO DE MEDEIROS
0000043902 - JOAQUIM ALBERTO MEDEIROS
0000031308 - JOAQUIM ALMEIDA DE AZEVEDO
0000058312 - JOAQUIM ALVES MARINHO
0000024947 - JOAQUIM ARANTES DE SOUZA
0000027308 - JOAQUIM ARANTES ESCOCARD
0000003293 - JOAQUIM ARAUJO
0000043283 - JOAQUIM BARBOSA DE CARVALHO
0000021831 - JOAQUIM BARBOSA DE MENDONÇA E S/M
0000013429 - JOAQUIM BASILIO SHERRING DR
0000148938 - JOAQUIM CARLOS BARROSO PERES
0000033796 - JOAQUIM CLAUDIO DOS S RIBEIRO
0000000555 - JOAQUIM CRESPO DA SILVA
0000027276 - JOAQUIM CURTINHAS DA SILVA NETO
0000050898 - JOAQUIM DA S GORDO FILHO
0000006492 - JOAQUIM DA SILVA BARRETO
0000006498 - JOAQUIM DA SILVA BARRETO E OUTRO
0000024382 - JOAQUIM DA SILVA DOS SANTOS
0000052548 - JOAQUIM DA SILVA FERREIRA
0000007284 - JOAQUIM DA SILVA MACIEL
0000006434 - JOAQUIM DA SILVA RAMOS
0000004444 - JOAQUIM ELIAS MARTINS CORDEIRO
0000025051 - JOAQUIM ELIAS MARTINS CORDEIRO
0000044586 - JOAQUIM ELIAS MARTINS CORDEIRO E S/M E O
0000016422 - JOAQUIM FARIA PEREIRA
0000075643 - JOEL CERQUEIRA RANGEL
0000056938 - JOEL CLEMENTE DE AZEVEDO
0000039050 - JOEL CORDEIRO
0000003063 - JOEL COUTINHO E S/M
0000157081 - JOEL DA CONCEICAO MANHAES E S/M
0000017952 - JOEL DA CRUZ GOMES
0000074054 - JOEL DA CRUZ GOMES
0000058212 - JOEL DA SILVA
0000017603 - JOEL DA SILVA
0000153951 - JOEL DA SILVA E OUTRA
0000004837 - JOEL DA SILVA FILHO
0000156971 - JOEL DA SILVA FILHO
0000157291 - JOEL DA SILVA GONCALVES JUNIOR
0000152324 - JOEL DARCA XAVIER
0000157732 - JOEL DE BARROS PARENTE E S/M
0000157318 - JOEL DE CASTRO DA SILVA
0000060958 - JOEL DE SOUZA ARAUJO
0000026467 - JOEL DIAS GOMES E S/M
0000073905 - JOEL FERREIRA DA SILVA
0000155068 - JOEL FIDELIS DAS DORES
0000097670 - JOEL FIGUEIREDO DOS SANTOS
0000032799 - JOEL FIRMINDO DA SILVA E OUTROS
0000031688 - JOEL GOMES COUTO
0000021925 - JOEL GOMES CUNHA
0000092878 - JOEL GONCALVES BARRETO
0000043787 - JOEL HENRIQUES DE SOUZA
0000021942 - JOEL JOSE DE FREITAS
0000021950 - JOEL JOSE DE FREITAS
0000015206 - JOEL LEMOS BARRETO
0000019295 - JOEL LOPES DE SOUZA
0000022860 - JOEL LOPES PACHECO
0000068838 - JOEL MANHAES NOGUEIRA JUNIOR
0000140119 - JOEL MARCELINO DA SILVA
0000014120 - JOEL MARIANO DE SOUZA
0000096620 - JOEL MAURICIO LOPES
0000062753 - JOEL MIGUEL PEREIRA
0000019647 - JOEL MOREIRA FRANCISCO

0000055233 - JOAQUIM LUIZ DE LIMA MURKIRA
0000040490 - JOAQUIM MACHADO DE OLIVEIRA
0000040488 - JOAQUIM MACHADO DE OLIVEIRA E S/M
0000045829 - JOAQUIM MACHADO RODRIGUES
0000022589 - JOAQUIM MANHAES SIQUEIRA
0000025105 - JOAQUIM MANOEL CASSIANO NETO
0000031648 - JOAQUIM MANOEL CASSIANO NETO
0000071394 - JOAQUIM PEDRA
0000057647 - JOAQUIM PEREIRA RANGEL
0000112748 - JOAQUIM PESSANHA PEIXOTO
0000054648 - JOAQUIM PINTO BARRETO
0000131973 - JOAQUIM PINTO BARRETO
0000072071 - JOAQUIM PINTO PESSANHA NETO
0000027631 - JOAQUIM RIBEIRO DE MARINS
0000027635 - JOAQUIM RIBEIRO DE MARINS
0000018655 - JOAQUIM RIBEIRO DE MARINS
0000032523 - JOAQUIM RIBEIRO DE MARINS
0000035925 - JOAQUIM RIBEIRO DE MARINS
0000027418 - JOAQUIM RIBEIRO DOS SANTOS
0000014035 - JOAQUIM RIOS DE SOUZA
0000052540 - JOAQUIM RODRIGUES DA SILVA
0000016385 - JOAQUIM SANTANA DE OLIVEIRA
0000053678 - JOAQUIM SANTANA DE OLIVEIRA
0000005586 - JOAQUIM SANTANA DE OLIVEIRA
0000005592 - JOAQUIM SANTANA DE OLIVEIRA
0000027091 - JOAQUIM SEABRA
0000114631 - JOAQUIM SIMOES DO NASCIMENTO
0000053377 - JOAQUIM SIQUEIRA
0000016717 - JOAQUIM TOMAZ DE AQUINO
0000027594 - JOAQUIM ZAGO
0000008032 - JOARES PINHEIRO
0000032950 - JOBEL ALVES PEREIRA
0000139068 - JOBEL DE OLIVEIRA MANHAES
0000037069 - JOBEL DE SOUZA HENRIQUES
0000152794 - JOBEL LISBOA
0000029774 - JOBEL SANTOS DE FREITAS TIMOTEO
0000040757 - JOBEL TINOCO DAS CHAGAS
0000045617 - JOBELIA DA CONCEICAO C.DAS CHAGAS
0000110000 - JOBSON DA SILVA CARVALHO
0000019920 - JOCEILMA CRUZ PEREIRA NUNES S/M
0000154877 - JOCEILMA DA PENHA LUIS E OUTRO
0000037645 - JOCEILTON DE SOUZA CONCEICAO
0000098944 - JOCEIR CRUZ PEREIRA E S/M.
0000140201 - JOCEIR DE SOUZA RANGEL
0000060754 - JOCEIR DUARTE
0000155877 - JOCEIR NOLASCO DE SOUZA
000001879 - JOCELEM PEREIRA ALBERNAZ
0000152645 - JOCELEM PEREIRA DE ALBERNAZ
0000095791 - JOCELI DE AZEVEDO COELHO E S/M
0000153017 - JOCELI DO ESPIRITO SANTO SILVA
0000007682 - JOCELI DO ESPIRITO SANTO SILVA E OUTRO
0000153304 - JOCELI LEMOS RENNE
0000019742 - JOCELI PEREIRA
0000016395 - JOCELI PEREIRA
0000031072 - JOCELI PEREIRA
0000008770 - JOCELI PEREIRA
0000017191 - JOCELI PEREIRA
0000027267 - JOCELIA ALVES MANHAES
0000030966 - JOCELIA BARRETO
0000028005 - JOCELIA DE SOUSA DA SILVA
0000053710 - JOCELIA DOS SANTOS SILVA E OUTRO
0000020575 - JOCELIA FERREIRA PASSOS
0000038588 - JOCELIA MARQUES GOUVEIA
0000024845 - JOCELIM RAMOS BATISTA
0000068241 - JOCELIN ROCHA
0000143425 - JOCELINA ALVES
0000027441 - JOCELINA ALVES ANDRE
0000097248 - JOCELINO AUGUSTO DA COSTA
0000013148 - JOCELINO DOS SANTOS FILHO
0000051686 - JOCELINO GOMES DO ROSARIO
0000024925 - JOCELINO PACHECO MARTINS
0000115615 - JOCELINO SEABRA DOS SANTOS
0000130508 - JOELMAR TERRA BIAZATI FILHO
0000016779 - JOELMO CARVALHO ALVES E S/M
0000089030 - JOELSO VICENTE RIBEIRO
0000036116 - JOELSON ALVES DA SILVA
0000154105 - JOELSON ALVES DA SILVA
0000122351 - JOELSON BARCELOS DE MENEZES
0000093122 - JOELSON BORGES DA SILVA E OUTRO
0000093992 - JOELSON CAMPINHO DA SILVA
0000123423 - JOELSON DE AZEVEDO QUEIROZ
0000097363 - JOELSON DE SOUZA TERRA
0000033976 - JOELSON FARIA NUNES
0000034817 - JOELSON FARIA NUNES
0000138115 - JOELSON GOMES
0000043027 - JOELSON GOMES
0000018973 - JOELSON GOMES
0000060200 - JOELSON GOMES LOPES
0000131721 - JOELSON GOMES NOGUEIRA
0000008105 - JOELSON HIGINO DE SOUZA
0000057925 - JOELSON LUIZ RODRIGUES
0000174971 - JOELSON NAZARENO ALVES DE PAIVA E OUTRA
0000012985 - JOELSON RANGEL DE SILVA
0000121822 - JOELSON RODRIGUES PINTO
0000123730 - JOELSON SILVA
0000131690 - JOELSON VIEIRA DE LIMA
0000012637 - JOELTIO PACHECO RANGEL
0000012642 - JOELTIO PACHECO RANGEL
0000038006 - JOELZA MARIA DE ANDRADE RODRIGUES
0000037973 - JOELZA MARIA DE ANDRADE RODRIGUES
0000037974 - JOELZA MARIA DE ANDRADE RODRIGUES
0000000124 - JOEMILSON RANGEL PAES
0000137433 - JOEMILSON RANGEL PAES E OUTRO
0000029121 - JOENIO SA
0000022277 - JOFRE ADM DE IMOVEIS LTDA
0000053069 - JOFRE DE OLIVEIRA MAIA
0000060422 - JOFRE MONTEIRO ERNESTO
0000042617 - JOHILSON ALVES PAES E OUTRO
0000044659 - JOHN DUNCAM

0000074896 - JOCIMAR DE ALMEIDA MARTINS
0000194177 - JOCIMAR DE CRUZ LOPOES
0000194181 - JOCIMAR DE CRUZ LOPOES
0000008149 - JOCIMAR DIAS GOMES
0000045372 - JOCIMAR DOS SANTOS DA SILVA
0000118505 - JOCIMAR MACIEL BARBOSA
0000115975 - JOCIMAR MACIEL DE ALMEIDA E S/M
0000120987 - JOCIMAR MENDES RAMOS E OUTROS
0000153312 - JOCIMAR MIRANDA COELHO
0000006777 - JOCIMAR NANNI MOREIRA
0000125243 - JOCIMAR PEREIRA DE ANDRADE
0000125071 - JOCIMAR RANGEL SIMAO
0000019507 - JOCIMAR ROCHA TAVARES
0000049129 - JOCIMAR SALES MANHAES E OUTROS
0000141186 - JOCIMAR SERAFIM DOS SANTOS
0000055687 - JOCIMAR SIMOES
0000011108 - JOCIMAR SOARES MACHADO
0000157689 - JOCIMARA DO ESPIRITO SANTO DOS SANTOS VI
0000153948 - JOCIMERY NUNES FREITAS BARBOSA
0000153292 - JOCIMERY WILLEMEN DA SILVA
0000093054 - JOCINALDO LEMOS BARRETO
0000077093 - JOCINALDO RANGEL DE OLIVEIRA
0000105238 - JOCINEIA MARIA VIANA VELASCO NOGUEIRA
0000166616 - JOCINEIA TEIXEIRA DA SILVA
0000149036 - JOCINEIDE DA SILVA DOS SANTOS
0000134380 - JOCINELMA RANGEL DE SOUZA
0000157242 - JOCINEY BRAZ DOS SANTOS
0000010111 - JOCINTHO SIMOES SOBRINHO
0000000973 - JOCIONE RIBEIRO DOS SANTOS
0000127460 - JOCIVAL LICASSALER DE ALMEIDA
0000001909 - JOCIVALDO PEREIRA ALBERNAZ
0000139831 - JOCIVALDO PESSANHA DA SILVA
0000140126 - JOCIVANE PESSANHA DE OLIVEIRA
0000067055 - JOELE FERNANDES
0000005632 - JODILCE AZEREDO VELASCO
0000109558 - JODILSON DE SOUZA NUNES
0000040214 - JODIMAR SOARES DE AZEVEDO E S/M
0000043682 - JOECIR MENDES TEIXEIRA
0000159045 - JOEDIO BARRETO MARTINS
0000021631 - JOEDISON CRUZ PEREIRA
0000015204 - JOEDISON GOMES CRISPIM
0000141119 - JOEDISON GOMES CRISPIM
0000017502 - JOEDSON DE AZEREDO VELASCO
0000154354 - JOEDSON MONCAO DE SOUZA
0000022162 - JOEFISSON SIQUEIRA DA SILVA
0000152723 - JOEL ALEXANDRINO BARBOSA
0000026614 - JOEL ALVES DA SILVA
0000006559 - JOEL ALVES DA SILVA
0000118739 - JOEL BARBOSA RODRIGUES
0000074426 - JOEL CABRAL DOS SANTOS
0000007007 - JOEL CANDIDO DA SILVA
0000020544 - JOEL CARLSON ALVES DA SILVA E OUTROS
0000130771 - JOEL CARNEIRO RAMOS
0000058188 - JOMAR DOS SANTOS MONTEIRO
0000047061 - JOMAR GONCALVES CARNEIRO
0000021897 - JOMAR JOBER HERNANDES BRITO-DR.
0000025454 - JOMAR PAIVA RODRIGUES
0000021549 - JOMAR ROCHA DE SOUZA
0000153973 - JONAS BARBOSA DA SILVA
0000136867 - JONAS CARDOSO DE SOUZA
0000046317 - JONAS CARVALHO DA SILVA
0000140522 - JONAS CARVALHO DA SILVA
0000140155 - JONAS CHAGAS SIQUEIRA
0000175888 - JONAS CUSTODIO SANTOS
0000140514 - JONAS DA COSTA LEITE
0000030208 - JONAS DA SILVA CABRAL
0000129375 - JONAS DA SILVA NUNES
0000160435 - JONAS DE SOUZA ROCHA
0000160433 - JONAS DE SOUZA ROCHA
0000131610 - JONAS FARIA RAMOS
0000111519 - JONAS FERREIRA DOS SANTOS
0000058003 - JONAS FREITAS DA SILVA
0000132602 - JONAS MENDANHA LOPES
0000023046 - JONAS MONTEIRO FIGUEREDO E S/M
0000149793 - JONAS RIBEIRO DE SOUSA E S/M
0000047810 - JONAS SILVA DE ASSIS
0000135774 - JONAS SOARES LICASSALI E OUTRO
0000130492 - JONAS SOUZA DOS SANTOS
0000167835 - JONAS SOUZA DOS SANTOS
0000023441 - JONAS VENTURA DE SOUZA
0000070040 - JONAS VINICIUS VIANA RODRIGUES
0000122570 - JONAS WILLIAMS OLIVEIRA E OUTRO
0000010301 - JONATAS CAMILO E OUTROS
0000148805 - JONATAS PERES SOARES
0000043124 - JONATHAN VITORINO DE VASCONCELOS
0000132678 - JONATHAN ALVES DA SILVA
0000012343 - JONATHAN DE AZEVEDO BARROS
0000048384 - JONECI COSTA
0000120181 - JONELIO RODRIGUES DOS SANTOS
0000120203 - JONELIO RODRIGUES DOS SANTOS
0000121425 - JONELIO RODRIGUES DOS SANTOS
0000120180 - JONELIO RODRIGUES DOS SANTOS
0000120198 - JONELIO RODRIGUES DOS SANTOS
0000120200 - JONELIO RODRIGUES DOS SANTOS
0000121423 - JONELIO RODRIGUES DOS SANTOS
0000121424 - JONELIO RODRIGUES DOS SANTOS
0000108724 - JONES DE OLIVEIRA CERQUEIRA
0000023792 - JONES DE SOUZA ALVES
0000104963 - JONES DOS SANTOS VASCONCELOS E S/M
0000031409 - JONES GOMES MACIEL
0000130081 - JONES GOMES MACIEL
0000027874 - JONES GOMES RANGEL
0000139882 - JONES RONEY GUSMAO DE AZEREDO
0000010520 - JONES VIANA CRUZ
0000105598 - JONESIR DA SILVA
0000110759 - JONICIO DE SOUZA GOMES JUNIOR
0000100847 - JONILSON JHONYS CORREA CAMACHO E OUTRO
0000094210 - JONYS COSTA FIGUEIREDO JUNIOR

0000045588 - JOEL MOREIRA FRANCISCO
0000058238 - JOEL NOGUEIRA PINTO
0000099435 - JOEL NOGUEIRA PINTO
0000018270 - JOEL NUNES DA SILVA
0000008484 - JOEL PEREIRA DA COSTA
0000007945 - JOEL PEREIRA DA SILVA
0000098823 - JOEL PINTO DAS DORES E S/M
0000131193 - JOEL PINTO DE ASSUMPCÃO
0000071871 - JOEL RAMOS BARRETO
0000057642 - JOEL RIBEIRO
0000000239 - JOEL RIBEIRO DA SILVA
0000113365 - JOEL RIBEIRO DE SIQUEIRA
0000047029 - JOEL RIBEIRO DOS SANTOS
0000013725 - JOEL RIBEIRO PAES
0000030967 - JOEL RODRIGUES DE SOUZA
0000061932 - JOEL RODRIGUES DE SOUZA
0000099190 - JOEL ROSA DE ARAUJO E S/M
0000014645 - JOEL SILVA
0000072016 - JOEL SILVA
0000004499 - JOEL SOARES SARDINHA
0000033044 - JOEL TAVARES SIQUEIRA
0000109620 - JOEL VIVEIROS E OUTROS
0000098231 - JOELCIA PEREIRA DE SOUZA
0000043625 - JOELCIO MANHAES DE AZEREDO
0000013699 - JOELCIO MARTINS RIBEIRO E OUTRA
0000010795 - JOELCIO PEIXOTO DE SOUZA
0000098230 - JOELCIO PEREIRA DE SOUZA
0000032728 - JOELCIO RIBEIRO MANHAES
0000168128 - JOELCIO RIBEIRO MANHAES
0000140289 - JOELCIO RODRIGUES BARRETO
0000011679 - JOELCIO SANTOS DA SILVA
0000063419 - JOELCO DE OLIVEIRA LEITAO
0000054960 - JOELCO DE OLIVEIRA LEITAO
0000063610 - JOELÇO DE OLIVEIRA LEITAO
0000109354 - JOELCO FERREIRA GONCALVES
0000025108 - JOELCO MARIANO DE SIQUEIRA
0000156972 - JOELCO RANGEL BATISTA
0000059230 - JOELIO FERREIRA DA CONCEIÇÃO
0000114567 - JOELMA CABRA BRAGA
0000017878 - JOELMA CARDOSO BARRETO
0000010135 - JOELMA CARVALHO BRAGA
0000069853 - JOELMA CHAGAS DOS SANTOS
0000131688 - JOELMA DA CONCEIÇÃO ROSA
0000167001 - JOELMA DA SILVA MARQUES E OUTRO
0000022077 - JOELMA DA SILVA RIBEIRO
0000003548 - JOELMA ELIOTERIO LIMA SANTOS E S/M
0000096518 - JOELMA GOMES DOS SANTOS
0000138157 - JOELMA GOMES DOS SANTOS E ANDRE LUIZ D.
0000149107 - JOELMA HENRIQUES DE SOUZA
0000139122 - JOELMA HENRIQUES DE SOUZA
0000149895 - JOELMA RANGEL SIMAO
0000032725 - JOELMA RIBEIRO GOMES
0000007349 - JOELMA T. BARRETO PAES
0000118645 - JORGE BARRETO DE SIQUEIRA E S/M
0000140606 - JORGE BARRETO DE SOUSA
0000088931 - JORGE BARRETO DE SOUSA
0000140607 - JORGE BARRETO DE SOUSA
0000124126 - JORGE BATISTA
0000052560 - JORGE BATISTA FERREIRA
0000120118 - JORGE BATISTA GOMES MOCO
0000049856 - JORGE BELARMINDO VIANA
0000016478 - JORGE BELMIRO
0000050045 - JORGE BENTO H. BARRETO
0000062854 - JORGE BENTO HENRIQUES BARRETO
0000139688 - JORGE CAETANO E S/M
0000138253 - JORGE CARLOS
0000137950 - JORGE CARLOS DE SOUZA
0000137951 - JORGE CARLOS DE SOUZA E S/M
0000137952 - JORGE CARLOS DE SOUZA E S/M
0000108765 - JORGE CARLOS RIBEIRO
0000060372 - JORGE CARVALHO SERPA
0000118214 - JORGE CHAGAS ALMEIDA
0000058146 - JORGE CHAGAS DE CARVALHO
0000159811 - JORGE CLAUDIONOR GOMES
0000130770 - JORGE COUTINHO E JAIR DE MORAIS
0000121156 - JORGE CRESPO RIBEIRO E S/M
0000122712 - JORGE CRUZ DE SOUZA
0000088992 - JORGE DA CONCEIÇÃO
0000013691 - JORGE DA COSTA VAZ
0000024807 - JORGE DA CRUZ E SOUZA
0000018928 - JORGE DA CUNHA AGUIAR RODRIGUES
0000019954 - JORGE DA PAIXAO
0000032805 - JORGE DA PENHA DE FREITAS
0000032868 - JORGE DA PENHA DE FREITAS
0000014039 - JORGE DA SILVA
0000088866 - JORGE DA SILVA
0000092801 - JORGE DA SILVA
0000076117 - JORGE DA SILVA BARBOSA
0000013809 - JORGE DA SILVA ESCAFURA
0000092474 - JORGE DA SILVA MACIEL
0000042833 - JORGE DA SILVA RIBEIRO
0000122204 - JORGE DA SILVA SOUSA E OUTRA
0000040803 - JORGE DA SILVA SOUZA
0000018514 - JORGE DE ABREU BAPTISTA E S/M
0000156885 - JORGE DE ABREU BAPTISTA FILHO E OUTRO
0000044892 - JORGE DE ALVARENGA RIBEIRO
0000058168 - JORGE DE AZEREDO COUTINHO
0000137524 - JORGE DE AZEVEDO E OUTRO
0000137525 - JORGE DE AZEVEDO E S/M
0000137376 - JORGE DE AZEVEDO E S/M
0000042577 - JORGE DE AZEVEDO E SM
0000036429 - JORGE DE BRITO
0000138339 - JORGE DE FRIA NOGUEIRA
0000043990 - JORGE DE OLIVEIRA
0000109740 - JORGE DE OLIVEIRA CARDOSO
0000058416 - JORGE DE OLIVEIRA MARQUES
0000063789 - JORGE DE SOUZA
0000064722 - JORGE DE SOUZA

0000134359 - JOHN NEDISON SANTOS DE SOUZA
0000157283 - JOHN PETTER PINTO DA CONCEIÇÃO
0000035065 - JOHNSON DE SOUZA BARRETO
0000050852 - JOIL CARLOS ALVERANGA E S/E.
0000037340 - JOILDA ALMEIDA FLOR DE AMORIM
0000014631 - JOILMA BATISTA CARDOSO
0000061051 - JOILMA GOMES PAULA VIANA E OUTRA
0000033738 - JOILMA REIS GONCALVES FARHAT
0000132920 - JOILMO AREAS BARROSO
0000138379 - JOILSA SOARES RIBEIRO
0000140097 - JOILSO DA CONCEIÇÃO SANTOS
0000166943 - JOILSO PINTO CAMPOS E BEATRIZ PESSANHA C
0000152236 - JOILSON ALMEIDA MONTEIRO E OUTRO
0000134947 - JOILSON ALMEIDA MONTEIRO E S/M
0000134949 - JOILSON ALMEIDA MONTEIRO E S/M
0000134948 - JOILSON ALMEIDA MONTEIRO E S/M
0000152832 - JOILSON CALIL SIQUEIRA
0000152821 - JOILSON CALIL SIQUEIRA
0000152875 - JOILSON CALIL SIQUEIRA
0000160472 - JOILSON CALIL SIQUEIRA
0000152824 - JOILSON CALIL SIQUEIRA
0000050625 - JOILSON CARVALHO AGUIAR
0000101775 - JOILSON CHAGAS DE SOUZA
0000152422 - JOILSON CORREA
0000005042 - JOILSON DA CONCEIÇÃO RODRIGUES
0000013984 - JOILSON DA PAIXAO G BARRETO
0000151429 - JOILSON DE SOUZA E S/M
0000120156 - JOILSON DE SOUZA RODRIGUES
0000150923 - JOILSON FERREIRA DA CONCEIÇÃO
0000091363 - JOILSON GOMES DA SILVA
0000059198 - JOILSON GONCALVES DA CONCEIÇÃO
0000128097 - JOILSON JOSE TERRA
0000021821 - JOILSON MACIEL BARCELOS FILHO
0000098780 - JOILSON MACIEL BARCELOS FILHO
0000053904 - JOILSON MACIEL BARCELOS FILHO E OUTRO
0000022584 - JOILSON MACIEL BARCELOS FILHO E OUTRO
0000056915 - JOILSON MANHAES JUNIOR
0000123577 - JOILSON MONTEIRO RODRIGUES
0000124559 - JOILSON PINHEIRO DE AZEVEDO
0000050115 - JOILSON PRAZERES MACHADO
0000020654 - JOILSON SOARES GUERRA
0000016527 - JOILSON SOARES GUERRA
0000020547 - JOILTON DE SOUZA TAVARES
0000109365 - JOIR COELHO DE ALMEIDA
0000007538 - JOIR COELHO DE ALMEIDA E S/M E OUTROS
0000012978 - JOIR COELHO DE ALMEIDA FILHO E OUTROS
0000047740 - JOIR FERREIRA SANT,ANA
0000016084 - JOISE ELIAS NUNES DA SILVA
0000135030 - JOLVANE DE SOUZA SILVA
0000118625 - JOMAR CARVALHO
0000103674 - JOMAR CORDEIRO MOCO
0000044842 - JOMAR DA SILVA MONTEIRO E OUTRO
0000012249 - JOMAR DA SILVEIRA
0000057019 - JORGE ELIAS DA SILVA
0000140227 - JORGE ELIAS DA SILVA
0000141421 - JORGE EUZEBIO DA SILVA
0000153191 - JORGE FABIO DE OLIVEIRA QUIRINO E OUTRAS
0000036357 - JORGE FELICISSIMO DO NASCIMENTO
0000015585 - JORGE FELISMINDA
0000077107 - JORGE FERNANDES ANDRADE
0000033021 - JORGE FERNANDES DA SILVA
0000023412 - JORGE FERNANDES DE CASTRO
0000157215 - JORGE FERNANDO DA SILVA BRITO
0000007248 - JORGE FERNANDO DE A. TIRNDADE
0000039426 - JORGE FERNANDO DE AZEVEDO TRINDADE
0000102499 - JORGE FERNANDO TAVARES DA SILVA
0000011620 - JORGE FERREIRA FILHO
0000011617 - JORGE FERREIRA FILHO
0000012815 - JORGE FERREIRA MONTEIRO
0000036672 - JORGE FERREIRA MONTEIRO E S/M
0000153318 - JORGE FERREIRA NASCIMENTO
0000054674 - JORGE FIUZA
0000054993 - JORGE FIUZA
0000054649 - JORGE FIUZA
0000045835 - JORGE FLOR DA ROZA
0000021840 - JORGE FRANCA
0000076657 - JORGE FRANCISCO ALVES
0000074675 - JORGE FRANCISCO DA S. RANGEL
0000049035 - JORGE FRANCISCO DA SILVA
0000119645 - JORGE FRANCISCO DE SOUZA
0000020825 - JORGE FRANCISCO DOS SANTOS
0000027302 - JORGE FRANCISCO FERREIRA JORGE
0000139868 - JORGE FRANCISCO PINHEIRO DA SILVA
0000122498 - JORGE G. CORDEIRO E MARCELO DA S. COELHO
0000035364 - JORGE G.DE FREITAS PESSANHA E OU
0000013129 - JORGE GAMA
0000128324 - JORGE GERALDO CARVALHO DE SOUZA
0000126619 - JORGE GERALDO FIGUEIREDO BARBOSA
0000029469 - JORGE GOMES
0000109535 - JORGE GOMES ALVARENGA
0000014278 - JORGE GOMES ALVES
0000095413 - JORGE GOMES ALVES
0000037493 - JORGE GOMES BASTOS E S/M
0000131773 - JORGE GOMES CELESTINO
0000048399 - JORGE GOMES COITINHO
0000157866 - JORGE GOMES DA SILVA E S/M
0000036696 - JORGE GOMES DA SILVA JUNIOR
0000068467 - JORGE GOMES DE ALMEIDA
0000064395 - JORGE GOMES DE ARAUJO
0000017279 - JORGE GOMES DE AZEREDO
0000120838 - JORGE GOMES DE SOUZA
0000057405 - JORGE GOMES DE SOUZA
0000116061 - JORGE GOMES FERREIRA
0000049865 - JORGE GOMES PEREIRA
0000052792 - JORGE GOMES RODRIGUES
0000102649 - JORGE GONCALVES DE SOUZA
0000063623 - JORGE GONCALVES FERREIRA
0000012360 - JORGE GUILHERME RIBEIRO MUNIZ E OUTROS

0000006499 - JORACIO BENTO TEIXEIRA
0000013931 - JORCELINO SANTOS SILVA
0000043683 - JORDELINO RIBEIRO ALVES
0000041035 - JORDINO JOSE DA COSTA
0000040491 - JORGE ABREU DE SOUSA
0000007507 - JORGE AFONSO SIQUEIRA
0000097087 - JORGE AIRES FERNANDES
0000029481 - JORGE ALMEIDA
0000171831 - JORGE ALMEIDA LACERDA
0000137466 - JORGE ALONSO VASCONCELLOS FERREIRA
0000023271 - JORGE ALONSO VASCONCELOS FERREIRA
0000071424 - JORGE ALVES BARRETO
0000109536 - JORGE ALVES E OUTRO
0000060093 - JORGE ALVES MACHADO
0000059889 - JORGE ALVES MACHADO
0000059891 - JORGE ALVES MACHADO
0000059932 - JORGE ALVES MACHADO
0000060089 - JORGE ALVES MACHADO
0000060091 - JORGE ALVES MACHADO
0000059936 - JORGE ALVES MACHADO
0000060087 - JORGE ALVES MACHADO
0000095581 - JORGE ANTONIO DA SILVA
0000027474 - JORGE AQUINO DR.
0000063539 - JORGE ASEREDO PEREIRA
0000157626 - JORGE ATTANASIO DO BADAUE DE ALMEIDA
0000000746 - JORGE AUGUSTO CORDEIRO MARTINS
0000075993 - JORGE AZEVEDO GALACHE
0000122465 - JORGE AZEVEDO JULIO
0000049927 - JORGE BALBINO
0000015658 - JORGE BAPTISTA JACYNTHO
0000053158 - JORGE BAPTISTA JACYNTHO
0000110389 - JORGE BARBOSA TORRES
0000110390 - JORGE BARBOSA TORRES
0000110605 - JORGE BARRETO DA SILVA
0000140219 - JORGE BARRETO DA SILVA
0000056570 - JORGE LUIZ DE ANDRADE E S/M
0000058192 - JORGE LUIZ DE BARCELOS
0000124569 - JORGE LUIZ DE CARVALHO ABREU S/M
0000032878 - JORGE LUIZ DE FREITAS
0000138845 - JORGE LUIZ DE FREITAS CORDEIRO E OUTRO
0000056825 - JORGE LUIZ DE OLIVEIRA GOMES
0000016704 - JORGE LUIZ DE OLIVEIRA MARTINS JUNIOR
0000137566 - JORGE LUIZ DE OLIVEIRA SANTOS E OUTROS
0000141562 - JORGE LUIZ DE SOUZA
0000063269 - JORGE LUIZ DE SOUZA ALMEIDA
0000116602 - JORGE LUIZ DE SOUZA RANGEL
0000116560 - JORGE LUIZ DE SOUZA RANGEL
0000151668 - JORGE LUIZ DIAS MACHADO
0000098004 - JORGE LUIZ DOS SANTOS
0000135365 - JORGE LUIZ FERREIRA E S/M
0000060914 - JORGE LUIZ FILHO E OUTRO
0000046610 - JORGE LUIZ FREITAS DA SILVA
0000063395 - JORGE LUIZ MANHAES
0000029593 - JORGE LUIZ MIRANDA E S/M
0000016281 - JORGE LUIZ MOREIRA
0000075695 - JORGE LUIZ NETO
0000007570 - JORGE LUIZ NOGUEIRA
0000135854 - JORGE LUIZ NOGUEIRA JUNIOR
0000134621 - JORGE LUIZ PAES BARRETO E OUTRO
0000031332 - JORGE LUIZ PAULINO NACORT
0000136930 - JORGE LUIZ PEREIRA DOS SANTOS
0000008377 - JORGE LUIZ PEREIRA SOARES
0000140163 - JORGE LUIZ SILVA NOGUEIRA
0000154871 - JORGE LUIZ SOARES VARGAS
0000093782 - JORGE LUIZ TRINDADE GONCALVES E S/M
0000058088 - JORGE MACHADO SOARES
0000015513 - JORGE MANDEL SODRE RODRIGUES E S/M
0000063331 - JORGE MARCO RODRIGUES RANGEL
0000137014 - JORGE MARCO RODRIGUES RISCADO
0000027853 - JORGE MARIANO
0000076707 - JORGE MARIANO DE SOUZA
0000120140 - JORGE MARQUES DA CUNHA
0000123090 - JORGE MARTINS DE SOUZA
0000134976 - JORGE MARTINS DE SOUZA E S/M
0000013995 - JORGE MATIAS
0000097708 - JORGE MEDEIROS / RONALDO MEDEIROS
0000021479 - JORGE MICHEL ABILIO
0000036965 - JORGE MINGUTA DA SILVEIRA
0000125434 - JORGE MINGUTA DA SILVEIRA
0000057379 - JORGE MINGUTA DA SILVEIRA
0000069179 - JORGE MONTEIRO
0000141448 - JORGE MONTEIRO
0000121737 - JORGE MONTEIRO
0000115759 - JORGE MOREIRA DE MENEZES
0000064344 - JORGE MOTA
0000016155 - JORGE MOTA
0000116311 - JORGE MOTA DA SILVA
0000128220 - JORGE MOTA DE CARVALHO
0000123870 - JORGE MOTHE
0000050570 - JORGE NABOR DE ALMEIDA
0000006517 - JORGE NASCIMENTO
0000071985 - JORGE NASCIMENTO
0000044550 - JORGE NICOLAU
0000030167 - JORGE NOGUEIRA
0000029133 - JORGE NOGUEIRA DA SILVA
0000152342 - JORGE NOGUEIRA DE ARAUJO E OUTRA
0000155829 - JORGE NOGUEIRA MANHAES E OUTRO
0000157969 - JORGE NOGUEIRA SOARES
0000007365 - JORGE PACHECO DAS DORES
0000008164 - JORGE PACHECO DAS DORES
0000004101 - JORGE PAES VIANA
0000122400 - JORGE PAIS GOMES
0000122420 - JORGE PAIS GOMES
0000035057 - JORGE PEREIRA DA SILVA
0000089141 - JORGE PEREIRA DOS SANTOS E S/M
0000063312 - JORGE PEREIRA GOMES E OUTRO
0000019524 - JORGE PEREIRA NETO
0000132545 - JORGE PEREIRA NUNES

0000031938 - JORGE DE SOUZA
0000022076 - JORGE DE SOUZA CARVALHO
0000047035 - JORGE DE SOUZA CHAGAS
0000139921 - JORGE DE SOUZA CONCEICAO
0000139922 - JORGE DE SOUZA CONCEICAO
0000097669 - JORGE DE SOUZA COUTINHO
0000097673 - JORGE DE SOUZA COUTINHO
0000115658 - JORGE DE SOUZA FARIA
0000007093 - JORGE DE SOUZA FERNANDES
0000015571 - JORGE DE SOUZA HENRIQUES
0000075941 - JORGE DE SOUZA MARINS
0000116235 - JORGE DE SOUZA MORAIS
0000062084 - JORGE DE SOUZA NETTO
0000135801 - JORGE DE SOUZA PINTO.
0000033437 - JORGE DE SOUZA RANGEL
0000119390 - JORGE DO ESPIRITO SANTO
0000038857 - JORGE DO ESPIRITO SANTO DA SILVA
0000032330 - JORGE DO NASCIMENTO DE ANDRADE
0000109057 - JORGE DO ROSARIO DAMASIO
0000061908 - JORGE DOMINGOS DA SILVA
0000097973 - JORGE DOS SANTOS CORREIA
0000014362 - JORGE DOS SANTOS E SM
0000056908 - JORGE DOS SANTOS MONTEIRO E S/M
0000008717 - JORGE E DELSON L FERREIRA CHAME
0000035251 - JORGE EDUARDO
0000007701 - JORGE EDUARDO BARRETO OESSANHA E SM
0000163584 - JORGE EDUARDO CHAGAS
0000141966 - JORGE EDUARDO CHAGAS
0000163593 - JORGE EDUARDO CHAGAS
0000168858 - JORGE EDUARDO CHAGAS
0000168865 - JORGE EDUARDO CHAGAS
0000163589 - JORGE EDUARDO CHAGAS
0000165859 - JORGE EDUARDO CHAGAS
0000168864 - JORGE EDUARDO CHAGAS
0000040970 - JORGE ELIAS DA SILVA
0000027742 - JORGE RAINHA LOPES
0000037296 - JORGE RAINHA LOPES
0000027748 - JORGE RAINHA LOPES
0000030397 - JORGE RANGEL
0000030399 - JORGE RANGEL
0000004482 - JORGE RANGEL
0000100005 - JORGE RANGEL
0000030048 - JORGE RANGEL CHAGAS
0000049439 - JORGE RANGEL CORDEIRO
0000098166 - JORGE RANGEL PINTO
0000031593 - JORGE RAUL TEIXEIRA DE FARIA
0000054376 - JORGE RAVERGY SOARES
0000017106 - JORGE REIS RIBEIRO
0000152394 - JORGE RIBBEIRO DA SILVA E OUTRO
0000005372 - JORGE RIBEIRO
0000154854 - JORGE RIBEIRO
0000100398 - JORGE RIBEIRO BOA MORTE
0000046006 - JORGE RIBEIRO CAMPOS
0000030387 - JORGE RIBEIRO COELHO
0000036083 - JORGE RIBEIRO DA MOTTA
0000012947 - JORGE RIBEIRO DA SILVA
0000141003 - JORGE RIBEIRO DA SILVA
0000096399 - JORGE RIBEIRO DA SILVA
0000116045 - JORGE RIBEIRO DA SILVA
0000046732 - JORGE RIBEIRO DE ABREU
0000068581 - JORGE RIBEIRO DE AZEVEDO
0000066587 - JORGE RIBEIRO DE SOUZA
0000016235 - JORGE RIBEIRO DE SOUZA
0000016234 - JORGE RIBEIRO DE SOUZA
0000023070 - JORGE RIBEIRO DO AMARAL
0000023072 - JORGE RIBEIRO DO AMARAL
0000065708 - JORGE RIBEIRO DOS SANTOS
0000074403 - JORGE RIBEIRO DOS SANTOS
0000008182 - JORGE RIBEIRO GOMES
0000071417 - JORGE RIBEIRO GOMES
0000112900 - JORGE RIBEIRO GOMES
0000026460 - JORGE RIBEIRO GONCALVES
0000160240 - JORGE RIBEIRO MACHADO
0000055223 - JORGE RICARDO CORDEIRO
0000047754 - JORGE ROBAINA
0000053414 - JORGE ROBERTO CORDEIRO
0000130730 - JORGE ROBERTO DA SILVA MOTTA.
0000071505 - JORGE ROCHA PESSANHA
0000101734 - JORGE RODRIGUES ABREU
0000140382 - JORGE RODRIGUES DA SILVA
0000037685 - JORGE RODRIGUES DE CASTRO
0000037698 - JORGE RODRIGUES DE CASTRO
0000134779 - JORGE RODRIGUES DE CASTRO E S/M
0000058264 - JORGE RODRIGUES E S/M
0000141535 - JORGE RODRIGUES PESSANHA
0000111709 - JORGE RORIGUES PINHEIRO
0000159441 - JORGE ROSARIO SILVANO E OUTROS
0000159448 - JORGE ROSARIO SILVANO E OUTROS
0000159454 - JORGE ROSARIO SILVANO E OUTROS
0000159442 - JORGE ROSARIO SILVANO E OUTROS
0000159443 - JORGE ROSARIO SILVANO E OUTROS
0000159447 - JORGE ROSARIO SILVANO E OUTROS
0000159458 - JORGE ROSARIO SILVANO E OUTROS
0000159455 - JORGE ROSARIO SILVANO E OUTROS
0000059964 - JORGE RUELIS
0000056194 - JORGE RUELIS E OUTRA
0000061902 - JORGE SALOMAO RANGEL
0000030310 - JORGE SANDRO DE CAMPOS RAMIREZ E OUTRA
0000017080 - JORGE SANTANA DA MOTA
0000052635 - JORGE SANTANA DE AZEREDO
0000153274 - JORGE SANTANA GOMES
0000100415 - JORGE SANTOS CARDOSO
0000153321 - JORGE SANTOS DA SILVA E S/M
0000043246 - JORGE SANTOS DA SILVA E S/M
0000110270 - JORGE SATIRO
0000049918 - JORGE SILVA
0000018201 - JORGE SILVA
0000139962 - JORGE SILVA DE ALMEIDA

0000023455 - JORGE HADDAD
0000039447 - JORGE HENRIQUE PIRES MONTEIRO
0000005373 - JORGE HERMENEGILDO
0000110721 - JORGE JACINTO DE SOUZA
0000058502 - JORGE JACONETTI CORDEIRO
0000022066 - JORGE JESUS DOS SANTOS
0000074558 - JORGE JOSE DA PAIXAO BASTOS
0000152377 - JORGE JOSE DE ALMEIDA E OUTRA
0000037103 - JORGE JOSE DE SOUZA
0000108611 - JORGE JOSE F.LINHARES
0000092773 - JORGE LEAL SOARES
0000120816 - JORGE LEMOS DOS SANTOS
0000120828 - JORGE LEMOS E OUTRO
0000008518 - JORGE LOPES
0000131759 - JORGE LOPES PESSANHA
0000018264 - JORGE LUIS AZEVEDO PAIXÃO
0000054138 - JORGE LUIS DA COSTA
0000140229 - JORGE LUIS DOS SANTOS
0000096275 - JORGE LUIS DOS SANTOS
0000012444 - JORGE LUIS INACIO BARCELLAR E S/M.
0000159213 - JORGE LUIS SOARES DA SILVA
0000122780 - JORGE LUIZ ABREU DE SOUZA
0000096687 - JORGE LUIZ BARCELLOS LOPES
0000101252 - JORGE LUIZ BESSA CABRAL
0000022399 - JORGE LUIZ BRAZ DOS SANTOS E S/M
0000124267 - JORGE LUIZ CORDEIRO RANGEL
0000071249 - JORGE LUIZ CORREIA
0000110736 - JORGE LUIZ COSTA SOARES
0000054625 - JORGE LUIZ DA SILVA
0000054988 - JORGE LUIZ DA SILVA
0000128797 - JORGE LUIZ DA SILVA
0000139175 - JORGE LUIZ DA SILVA GOMES
0000141280 - JORGE LUIZ DA SILVA GOMES
0000141424 - JORGE LUIZ DA SILVA GOMES
0000141425 - JORGE LUIZ DA SILVA GOMES
0000006728 - JORGE TAMEGA DA SILVA E OUTROS
0000043667 - JORGE TAMEGA DA SILVA E OUTROS
0000002269 - JORGE TAMEGA DA SILVA E OUTROS
0000002280 - JORGE TAMEGA DA SILVA E OUTROS
0000006732 - JORGE TAMEGA DA SILVA E OUTROS
0000006738 - JORGE TAMEGA DA SILVA E OUTROS
0000160352 - JORGE TAVARES
0000058260 - JORGE TAVARES GOMES
0000062990 - JORGE TEIXEIRA
0000003590 - JORGE TEIXEIRA DA SILVA
0000055588 - JORGE TEIXEIRA DE AZEVEDO E S/M
0000153865 - JORGE VALDO RAMOS MONTEIRO
0000093905 - JORGE VEIGA DA SILVA SIQUEIRA
0000031734 - JORGE VICENTE PICANCO E S/M
0000031378 - JORGE VIEIRA VIANA
0000121718 - JORGE VIVEIROS
0000121719 - JORGE VIVEIROS
0000121064 - JORGE WILSON PAIXAO RIBEIRO
0000057176 - JORGE X DOS SANTOS FILHO OUTROS
0000155881 - JORGE ZACARIAS
0000155893 - JORGEELY ANJO DO AMPARO
0000053353 - JORGENEA CAETANO DE SOUZA
0000120158 - JORGENETE DAS DORES GOMES
0000056874 - JORGENIR DE AZEVEDO TRINDADE
0000160679 - JORGINA DA CONCEICAO R LIMA E LEIRSON RA
0000026625 - JORGINETE DA SILVA CHAGAS
0000099056 - JOS ANTÂNIO SIQUEIRA DA SILVA
0000039284 - JOS CARLOS DE ASSIS
0000033230 - JOSFA VITORINO DE VASCONCELOS
0000054994 - JOSANE GOMES LONGO
0000024967 - JOSANE MARIA FLOR DA ROZA
0000030414 - JOSANE MARIA VASCONCELOS BEZERRA
0000032949 - JOSANE MARIA VASCONCELOS BEZERRA
0000015466 - JOSANE SALVADOR DE CASTRO LEAO
0000148931 - JOSANGELA MONTEIRO NOGUEIRA
0000030105 - JOSE ABDALA DE OLIVEIRA
0000005482 - JOSE ABDU MEME
0000015630 - JOSE ABDU NEME
0000015632 - JOSE ABDU NEME E OUTRA
0000059307 - JOSE ABILIO S M SMIDERLE
0000035048 - JOSE ABREU DE SOUZA E S/M
0000112622 - JOSE ACACIO DE ABREU SILVA
0000048973 - JOSE ACACIO RIBEIRO BARBOSA
0000127631 - JOSE ACYR MACHADO VELASCO
0000165762 - JOSE ADERBAL MOTA ANDRADE
0000002329 - JOSÉ ADOLPHO FERREIRA DA SILVA
0000024256 - JOSE ADRIANE BESSA DOS SANTOS
0000055690 - JOSE AILTON BARBOSA
0000057527 - JOSE AILTON SOARES BURGOS
0000024970 - JOSE AIRES CARDOSO
0000018447 - JOSE ALBINO
0000129078 - JOSE ALCIDES DE OLIVEIRA E S/M
0000153307 - JOSE ALENCAR DA SILVA
0000016798 - JOSE ALENCAR PEIXOTO
0000038866 - JOSE ALFREDO FREIRE DA SILVA
0000038897 - JOSE ALFREDO FREIRE DA SILVA
0000159103 - JOSE ALMEIDA VENANCIO
0000024986 - JOSE ALMIR LEANDRO MARTINS
0000110070 - JOSE ALMIR VIVEIRO DE AZEREDO
0000055013 - JOSE ALONSO FLOR
0000002090 - JOSE ALTIVO BARRETO DE MENEZES
0000027281 - JOSE ALUIZIO RIBEIRO TEIXEIRA
0000128549 - JOSE ALVARENGA FILHO ESP.
0000128550 - JOSE ALVARENGA FILHO ESP.
0000019705 - JOSE ALVARENGA PINTO
0000003424 - JOSE ALVES BARCELOS
0000040584 - JOSE ALVES BARRETO
0000061553 - JOSE ALVES BARRETO
0000109769 - JOSE ALVES DA SILVA
0000074317 - JOSE ALVES DA SILVA
0000109770 - JOSE ALVES DA SILVA
0000145062 - JOSE ALVES DA SILVA
0000059937 - JOSE ALVES DE ALMEIDA AREAS

0000055761 - JORGE PEREIRA NUNES
0000157250 - JORGE PEREIRA NUNES E S/M
0000119845 - JORGE PEREIRA NUNES
0000158950 - JORGE PEREIRA PIZTO
0000034899 - JORGE PESSANHA
0000029259 - JORGE PESSANHA NANI
0000033946 - JORGE PINHEIRO
0000033495 - JORGE PINHEIRO DE CARVALHO
0000033512 - JORGE PINHEIRO DE CARVALHO
0000034254 - JORGE PINHEIRO DE CARVALHO
0000019331 - JORGE PINHEIRO DE SOUZA
0000049593 - JORGE PINTO PESSANHA
0000039449 - JORGE PINTO PESSANHA
0000018750 - JORGE PONTES DA SILVA
0000020829 - JORGE PORTO TERRA
0000015540 - JORGE RABELO AMOY
0000049912 - JORGE RAIMUNDO DA SILVA

0000118602 - JOSE AMARO CARVALHO DE JESUS
0000057343 - JOSE AMARO DA MATA GOMES
0000137507 - JOSE AMARO DA MOTA
0000089110 - JOSE AMARO DA MOTA FILHO
0000000386 - JOSE AMARO DA SILVA
0000064809 - JOSE AMARO DA SILVA
0000112828 - JOSE AMARO DA SILVA
0000060690 - JOSE AMARO DA SILVA PINTO
0000018255 - JOSE AMARO DAS CHAGAS BARROS
0000021954 - JOSE AMARO DE ALMEIDA
0000035894 - JOSE AMARO DE FREITAS
0000044872 - JOSE AMARO DE LIRA
0000105369 - JOSE AMARO DE SOUZA RIBEIRO
0000135565 - JOSE AMARO DIAS DA SILVA
0000048661 - JOSE AMARO DIAS DA SILVA
0000069879 - JOSE AMARO FERREIRA
0000000416 - JOSE AMARO FONSECA
0000055246 - JOSE AMARO FONSECA
0000064251 - JOSE AMARO GOMES DA SILVA
0000062274 - JOSE AMARO GOMES DE ALMEIDA
0000074109 - JOSE AMARO GOMES DOS SANTOS.
0000153147 - JOSE AMARO LOPES BARRETO
0000153129 - JOSE AMARO LOPES BARRETO
0000050361 - JOSE AMARO LOPES BRANDAO
0000022729 - JOSE AMARO LOPES PESSANHA
0000021711 - JOSE AMARO MARTINS
0000159254 - JOSE AMARO MARTINS
0000027710 - JOSE AMARO MOTTA BRAGA
0000143431 - JOSE AMARO PEDRA
0000141462 - JOSE AMARO RANGEL
0000141467 - JOSE AMARO RANGEL
0000141469 - JOSE AMARO RANGEL
0000141479 - JOSE AMARO RANGEL
0000141516 - JOSE AMARO RANGEL
0000141517 - JOSE AMARO RANGEL
0000141518 - JOSE AMARO RANGEL
0000141536 - JOSE AMARO RANGEL
0000141537 - JOSE AMARO RANGEL
0000141542 - JOSE AMARO RANGEL
0000060217 - JOSE AMARO RANGEL
0000141460 - JOSE AMARO RANGEL
0000141461 - JOSE AMARO RANGEL
0000141464 - JOSE AMARO RANGEL
0000141465 - JOSE AMARO RANGEL
0000141468 - JOSE AMARO RANGEL
0000141470 - JOSE AMARO RANGEL
0000141476 - JOSE AMARO RANGEL
0000141484 - JOSE AMARO RANGEL
0000141485 - JOSE AMARO RANGEL
0000141520 - JOSE AMARO RANGEL
0000141522 - JOSE AMARO RANGEL
0000141533 - JOSE AMARO RANGEL
0000141539 - JOSE AMARO RANGEL
0000141541 - JOSE AMARO RANGEL
0000076915 - JOSE AMARO RANGEL
0000141473 - JOSE AMARO RANGEL
0000141474 - JOSE AMARO RANGEL
0000141478 - JOSE AMARO RANGEL
0000141493 - JOSE AMARO RANGEL
0000141494 - JOSE AMARO RANGEL
0000141526 - JOSE AMARO RANGEL
0000141528 - JOSE AMARO RANGEL
0000141532 - JOSE AMARO RANGEL
0000141534 - JOSE AMARO RANGEL
0000141480 - JOSE AMARO RANGEL
0000141523 - JOSE AMARO RANGEL
0000141529 - JOSE AMARO RANGEL
0000155327 - JOSE AMARO RIBEIRO PIMENTEL
0000071911 - JOSE AMARO ROCHA DO ESPIRITO SANTO
0000140161 - JOSE AMARO SANTANA RAQUEL
0000111123 - JOSE AMARO SIQUEIRA
0000028006 - JOSE AMARO SIQUEIRA DA SILVA
0000091368 - JOSE AMARO SOARES DA SILVA
0000115018 - JOSE AMARO TAVARES MACIEL
0000132177 - JOSE AMARO XAVIER
0000028577 - JOSE AMBROSIO RODRIGUES FILHO
0000124123 - JOSE AMÉRICO FERREIRA DA SILVA
0000016835 - JOSE AMERICO GOMES E S/M
0000017960 - JOSE AMERICO MACIEL E OUTROS
0000131896 - JOSE AMRO DA COSTA PINTO
0000012914 - JOSE ANASTACIO DE SOUZA CRESPO
0000049032 - JOSE ANGELO DA SILVA
0000015246 - JOSE ANTONIO ABREU
0000052318 - JOSE ANTONIO ABREU
0000000951 - JOSE ANTONIO ALVARENGA DA SILVA
0000008357 - JOSE ANTONIO AZEVEDO CRUZ E OUTR
0000150548 - JOSE ANTONIO B. MERENDE E OUTRO
0000011116 - JOSE ANTONIO BARBOSA
0000011761 - JOSE ANTONIO CAMPOS DE OLIVEIRA
0000064378 - JOSE ANTONIO CHAGAS

0000123384 - JORGE SILVA GUIMARAES
0000159098 - JORGE SILVA GUIMARAES
0000004485 - JORGE SIMAO
0000058065 - JORGE SIMAO
0000058060 - JORGE SIMAO
0000044474 - JORGE SIQUEIRA BARBOSA
0000069373 - JORGE SIQUEIRA MANHAES
0000059091 - JORGE SOARES
0000059093 - JORGE SOARES
0000051633 - JORGE SOARES
0000139934 - JORGE SOBRAL ROSA
0000140530 - JORGE SODRE DE SOUZA
0000044760 - JORGE T DA SILVA E OUTRO
0000058753 - JORGE T. DA SILVA E OUTROS
0000021573 - JORGE TAMEGA DA SILVA
0000043668 - JORGE TAMEGA DA SILVA E OU
0000002267 - JORGE TAMEGA DA SILVA E OUTROS

0000005246 - JOSE ANTONIO CODECO
0000093018 - JOSE ANTONIO CRESPO BRANDAO
0000089134 - JOSE ANTONIO DA COSTA NOGUEIRA
0000132354 - JOSE ANTONIO DA CRUZ PEREIRA E OUTRO
0000012983 - JOSE ANTONIO DA MOTA
0000003416 - JOSE ANTONIO DA SILVEIRA
0000071206 - JOSE ANTONIO DA PENHA PEREIRA PINTO
0000063550 - JOSE ANTONIO DA SILVA E OUTROS
0000105757 - JOSE ANTONIO DA SILVA E SM
0000035537 - JOSE ANTONIO DA SILVA PESSANHA
0000030591 - JOSE ANTONIO DA SILVEIRA
0000022676 - JOSE ANTONIO DE ABREU VIANA
0000071228 - JOSE ANTONIO DE BARROS PESSANHA FILHO
0000041370 - JOSE ANTONIO DE MELO
0000031536 - JOSE ANTONIO DE OLIVEIRA
0000031487 - JOSE ANTONIO DE OLIVEIRA
0000045523 - JOSE ANTONIO DE OLIVEIRA
0000141387 - JOSE ANTONIO DE OLIVEIRA GALLO
0000122355 - JOSE ANTONIO DE OLIVEIRA SILVA E OUTRO
0000004066 - JOSE ANTONIO DE SIQUEIRA E S/M
0000127967 - JOSE ANTONIO DE SIQUEIRA E S/M
0000063505 - JOSE ANTONIO DE SOUZA
0000036404 - JOSE ANTONIO DE SOUZA E S/M
0000029545 - JOSE ANTONIO DE SOUZA FREITAS
0000042009 - JOSE ANTONIO DE SOUZA FREITAS
0000140385 - JOSE ANTONIO DE SOUZA GOMES
0000004209 - JOSE ANTONIO DE VASCONCELOS RANGEL
0000160365 - JOSE ANTONIO DOS SANTOS
0000092602 - JOSE ANTONIO DUARTE DA SILVA
0000001017 - JOSE ANTONIO FAGUNDES DIAS E S/M
0000125192 - JOSE ANTONIO FERREIRA GOMES
0000012081 - JOSE ANTONIO FERREIRA MORAIS
0000155445 - JOSE ANTONIO FILHO
0000150753 - JOSE ANTONIO FONSECA PINTO
0000107731 - JOSE ANTONIO GAMA CARNEIRO
0000152290 - JOSE ANTONIO GOMES BARRETO
0000119143 - JOSE ANTONIO GOMES DOS SANTOS
0000053801 - JOSE ANTONIO GOMES GONCALVES
0000027960 - JOSE ANTONIO LEITE
0000121032 - JOSE ANTONIO LEITE DOS SANTOS E OUTRO
0000024166 - JOSE ANTONIO LIMA DA COSTA
0000115798 - JOSE ANTONIO MACHADO PACHECO
0000072509 - JOSE ANTONIO MACIEL MONTEIRO
0000074668 - JOSE ANTONIO MAGALHAES
0000012310 - JOSE ANTONIO MAGALHAES DA SILVA
0000049150 - JOSE ANTONIO MONTEIRO MAIA
0000023720 - JOSE ANTONIO MUNIZ DE MENDONCA
0000038509 - JOSE ANTONIO MUYLAERT CORREA E O
0000113210 - JOSE ANTONIO NUNES DA SILVA
0000000411 - JOSE ANTONIO NUNES DE ABREU
0000020871 - JOSE ANTONIO PAES DE ALMEIDA
0000123442 - JOSE ANTONIO PEIXOTO DE SOUZA
0000070320 - JOSE ANTONIO PEREIRA
0000010103 - JOSE ANTONIO PINTO MANHAES
0000006884 - JOSE ANTONIO PORTO
0000019734 - JOSE ANTONIO QUEIROZ MARIA FERRAIOLLI
0000025262 - JOSE ANTONIO RIBEIRO NETO
0000151704 - JOSE ANTONIO ROCHA
0000014413 - JOSE ANTONIO RODRIGUES
0000027935 - JOSE ANTONIO SALES
0000016236 - JOSE ANTONIO SANTANA
0000068301 - JOSE ANTONIO SANTANA
0000113755 - JOSE ANTONIO SIQUEIRA MANHAES
0000123875 - JOSE ANTONIO VIEIRA E S/M
0000127814 - JOSE ANTONIO WAGNER FILHO
0000022974 - JOSE ANTUNES PARREIRAS
0000003021 - JOSE ANTUNES RIBEIRO GOMES
0000099229 - JOSE APOLINARIO DA MOTA E S/M
0000032707 - JOSE ARANHA DE SOUZA
0000052338 - JOSE ARAUJO DE CARVALHO JUNIOR
0000044998 - JOSE ARGENIO LOPES
0000119234 - JOSE ARMANDO PEEREIRA FERNANDES
0000058187 - JOSE ARMANDO PEREIRA FERNANDES
0000048254 - JOSE ARNALDO DE ALMEIDA E S/M
0000118137 - JOSE AROLDI RIBEIRO BARBOSA
0000101180 - JOSE ARTHUR FREITAS DE CAMPOS E S/M
0000019937 - JOSE ARTHUR PESSANHA SANTANA
0000001413 - JOSE ASSAD
0000138323 - JOSE ASSIS GOMES DE OLIVEIRA
0000023167 - JOSE AUGUSTO
0000106980 - JOSE AUGUSTO ALVES
0000016149 - JOSE AUGUSTO B. DOS SANTOS E OUT
0000013686 - JOSE AUGUSTO DA SILVA
0000133309 - JOSE AUGUSTO DE SOUZA LOPES
0000109560 - JOSE AUGUSTO DE SOUZA NUNES
0000129220 - JOSE AUGUSTO HENRIQUE RIBEIRO
0000000994 - JOSE AUGUSTO MANHAES E S/M.
0000063463 - JOSE AUGUSTO OLIVEIRA DAS CHAGAS
0000008072 - JOSE AUGUSTO PARENTE VAGNER
0000141331 - JOSE AUGUSTO PEREIRA DA SILVA

0000047886 - JOSE ALVES DOS SANTOS
0000036782 - JOSE ALVES E S M
0000043522 - JOSE ALVES FILHO
0000011765 - JOSE ALVES FURRIEL
0000011766 - JOSE ALVES FURRIEL
0000006860 - JOSE ALVES MAIA
0000031392 - JOSE ALVES PEREIRA
0000021304 - JOSE ALVES RIBEIRO
0000033152 - JOSE ALVES SOTERO E OUTRO
0000152240 - JOSE AMADEUS
0000001901 - JOSE AMARAL CORDEIRO
0000001903 - JOSE AMARAL CORDEIRO
0000001905 - JOSE AMARAL CORDEIRO
0000001907 - JOSE AMARAL CORDEIRO
0000048264 - JOSE AMARAL FEITOSA
0000101774 - JOSE AMARO ARAUJO SOUZA
0000150906 - JOSE AMARO C. ROSA

0000099267 - JOSE AUGUSTO PESSANHA DE AZEVEDO E OUTRA
0000003006 - JOSE AUGUSTO PIMENTA DA COSTA
0000150620 - JOSE AUGUSTO PIMENTEL SINFLORIO
0000018214 - JOSE AUGUSTO RIBEIRO
0000118481 - JOSE AUGUSTO ROCHA CARNEIRO
0000140361 - JOSE AUGUSTO TEIXEIRA DA SILVA
0000037107 - JOSE AUGUSTO WIGAND
0000052481 - JOSE AZEREDO SOBRINHO E OUTROS
0000017315 - JOSE AZEVEDO MIRANDA
0000037482 - JOSE B SIQUEIRA E S/M E OUTRO
0000070788 - JOSE BADANE DE ALMEIDA
0000111450 - JOSE BARBOSA DA SILVA
0000043765 - JOSE BARBOSA DA SILVA E OUTRO
0000153115 - JOSE BARBOSA DA SILVA E OUTRO
0000000162 - JOSE BARBOSA DE SOUZA
0000033775 - JOSE BARBOSA DE SOUZA
0000010532 - JOSE BARBOSA DO NASCIMENTO
0000010536 - JOSE BARBOSA DO NASCIMENTO
0000057148 - JOSE BARBOSA DOS SANTOS
0000007346 - JOSE BARBOSA FILHO E HELOISA HELENA MEND
0000040492 - JOSE BARBOSA RANGEL
0000024190 - JOSE BARCELOS CHAGAS
0000114359 - JOSE BARRETO
0000041138 - JOSE BARRETO
0000105510 - JOSE BARRETO DE SANTANA
0000037218 - JOSE BARRETO FILHO
0000113142 - JOSE BARRETO PESSANHA
0000057437 - JOSE BARRETO SANTANA
0000001196 - JOSE BARROS CHAGAS
0000037201 - JOSE BASILIO
0000037194 - JOSE BASILIO
0000020917 - JOSE BATISTA
0000042061 - JOSE BATISTA DE BARROS E S/M.
0000004910 - JOSE BATISTA DOS SANTOS
0000013994 - JOSE BATISTA GUIMARAES
0000016797 - JOSE BENEDITO FAUSTO
0000012267 - JOSE BENSI
0000121541 - JOSE BENSI
0000121546 - JOSE BENSI
0000121540 - JOSE BENSI
0000121535 - JOSE BENSI
0000121542 - JOSE BENSI
0000121891 - JOSE BENSI
0000121892 - JOSE BENSI
0000121894 - JOSE BENSI
0000027065 - JOSE BENTO RODRIGUES
0000045456 - JOSE BEZERRA DE ARAUJO
0000014004 - JOSE BEZERRA DE MENEZES
0000024075 - JOSE BORGES
0000010724 - JOSE BOUSQUET
0000030097 - JOSE BRAGA SOBRINHO
0000030192 - JOSE BRAZ DE SOUZA
0000023557 - JOSE BRICIO DE ALMEIDA RAMOS
0000005032 - JOSE BRISSIO DE ALMEIDA RAMOS
0000038567 - JOSE C. RIBEIRO DA SILVA
0000010859 - JOSE CAETANO
0000094200 - JOSE CAETANO DA SILVA
0000011987 - JOSE CAETANO FERREIRA
0000071757 - JOSE CALDAS BARBOSA
0000150744 - JOSE CALDAS E OUTROS
0000152867 - JOSE CALIL
0000152878 - JOSE CALIL
0000033278 - JOSE CAMPOS
0000094213 - JOSE CAMPOS FILHO
0000050938 - JOSE CAMPOS NUNES
0000122687 - JOSE CANDIDO
0000013804 - JOSE CANDIDO CORREA
0000070414 - JOSE CANDIDO DE ALMEIDA NETO
0000056375 - JOSE CANDIDO DE ALMEIDA NETO
0000032014 - JOSE CARDOSO DE OLIVEIRA E S/M
0000015163 - JOSE CARDOSO MARINS
0000156954 - JOSE CARLOS A. DA CRUZ E OUTRA
0000157335 - JOSE CARLOS A. JUNIOR E OUTRA
0000034838 - JOSE CARLOS ALVES CAMPOS E S/M
0000119310 - JOSE CARLOS ALVES DE AZEREDO
0000072707 - JOSE CARLOS ALVES DE SOUZA
0000123586 - JOSE CARLOS ARAUJO DOS SANTOS
0000088994 - JOSE CARLOS ARRUDA SILVA
0000140366 - JOSE CARLOS AZEREDO PESSANHA
0000054128 - JOSE CARLOS AZEVEDO DE CARVALHO
0000074080 - JOSE CARLOS BALTAZAR
0000030981 - JOSE CARLOS BARBOSA
0000140006 - JOSE CARLOS BARCELOS MENEZES
0000007295 - JOSE CARLOS BARREIROS
0000140070 - JOSE CARLOS BARRETO
0000140071 - JOSE CARLOS BARRETO
0000140052 - JOSE CARLOS BARRETO
0000051637 - JOSE CARLOS BARRETO FILHO
0000040473 - JOSE CARLOS BARRETO MACHADO
0000045645 - JOSE CARLOS BARRETO MARTINS

0000026491 - JOSE CARLOS BARROS TEIXEIRA
0000026703 - JOSE CARLOS BARROSO
0000025517 - JOSE CARLOS BAUER DE ALMEIDA
0000072001 - JOSE CARLOS C.RIBEIRO E OUTROS
0000030719 - JOSE CARLOS CALDAS DE CARVALHO
0000063601 - JOSE CARLOS CARDOSO E OUTRO
0000060744 - JOSE CARLOS CHAGAS
0000002199 - JOSE CARLOS CHAGAS DE OLIVEIRA
0000068844 - JOSE CARLOS CHAGAS DE SOUZA
0000080896 - JOSE CARLOS CORDEIRO DE AZEVEDO
0000099397 - JOSE CARLOS CORDEIRO VIEIRA
0000157203 - JOSE CARLOS COUTINHO DOS SANTOS
0000157201 - JOSE CARLOS COUTINHO DOS SANTOS
0000137548 - JOSE CARLOS CRUZ ALVES
0000089155 - JOSE CARLOS DA COSTA BATISTA
0000044974 - JOSE CARLOS DA COSTA BATISTA E S/M
0000169580 - JOSE CARLOS DA CRUZ
0000097504 - JOSE CARLOS DA CUNHA
0000060280 - JOSE CARLOS DA SILVA
0000032186 - JOSE CARLOS DA SILVA
0000060276 - JOSE CARLOS DA SILVA
0000060278 - JOSE CARLOS DA SILVA
0000115698 - JOSE CARLOS DA SILVA
0000148759 - JOSE CARLOS DA SILVA
0000058120 - JOSE CARLOS DA SILVA BARRETO
0000138907 - JOSE CARLOS DA SILVA CAMARA
0000150690 - JOSE CARLOS DA SILVA E OUTRA
0000012413 - JOSE CARLOS DA SILVA E S/M.
0000096119 - JOSE CARLOS DA SILVA FÉLIX E OUTRA
0000105862 - JOSE CARLOS DA SILVA FERREIRA
0000138875 - JOSE CARLOS DA SILVA MACIEL
0000138921 - JOSE CARLOS DA SILVA MACIEL
0000138923 - JOSE CARLOS DA SILVA MACIEL
0000157222 - JOSE CARLOS DA SILVA MONTEIRO
0000057460 - JOSÉ CARLOS DA SILVA PAES E OUTROS
0000076095 - JOSE CARLOS DA SILVA RIBEIRO
0000031106 - JOSE CARLOS DA SILVA SOARES E S/M
0000059483 - JOSE CARLOS DE ABREU
0000056776 - JOSE CARLOS DE ALMEIDA
0000157163 - JOSE CARLOS DE ALMEIDA LOPES
0000127299 - JOSE CARLOS DE ALMEIDA LOPES
0000023303 - JOSE CARLOS DE AZEREDO ELIAS
0000074418 - JOSE CARLOS DE AZEREDO ELIAS E S/M
0000047044 - JOSE CARLOS DE AZEVEDO
0000027527 - JOSE CARLOS DE BARROS BRAGA
0000043729 - JOSE CARLOS DE CARVALHO
0000036962 - JOSE CARLOS DE CARVALHO
0000048370 - JOSE CARLOS DE FREITAS E OUTROS
0000131706 - JOSE CARLOS DE OLIVEIRA MOCO
0000036373 - JOSE CARLOS DE SALLES SERAFIM
0000024903 - JOSE CARLOS DE SOUZA
0000048552 - JOSE CARLOS DE SOUZA
0000033814 - JOSE CARLOS DE SOUZA CARVALHO
0000092569 - JOSE CARLOS DE SOUZA E ALBERTO SALES
0000039857 - JOSE CARLOS DE SOUZA GOMES
0000032003 - JOSE CARLOS DE SOUZA HENRIQUE
0000067039 - JOSE CARLOS DE SOUZA MACIEL E S/M
0000012254 - JOSE CARLOS DE SOUZA MARTINS
0000012256 - JOSE CARLOS DE SOUZA MARTINS
0000012257 - JOSE CARLOS DE SOUZA MARTINS
0000109932 - JOSE CARLOS DE SOUZA MARTINS E OUTRO
0000124906 - JOSE CARLOS DE SOUZA PESSANHA
0000141041 - JOSE CARLOS DE SOUZA SILVA
0000038545 - JOSE CARLOS DE SOUZA SOARES E S/M
0000005977 - JOSE CARLOS DIAS
0000019095 - JOSE CARLOS DIAS HENRIQUES
0000055280 - JOSE CARLOS DIAS HENRIQUES
0000004534 - JOSE CARLOS DOMINGUES PIRES
0000118267 - JOSE CARLOS DOS SANTOS
0000054077 - JOSE CARLOS DOS SANTOS BARROSO E S/M
0000007275 - JOSE CARLOS DOS SANTOS NASCIMENTO E OUTR
0000140243 - JOSE CARLOS E SILVA ALVES
0000002449 - JOSE CARLOS ESPIRITO SANTO
0000048488 - JOSE CARLOS FERNANDES DOS SANTOS
0000018339 - JOSE CARLOS FERNANDES E SM
0000003083 - JOSE CARLOS FERREIRA DA ROCHA
0000070319 - JOSE CARLOS FERREIRA GUZZO
0000039282 - JOSE CARLOS FERREIRA MACEDO
0000029067 - JOSE CARLOS FERREIRA MACEDO
0000138085 - JOSE CARLOS FERREIRA ROCHA E S/M
0000073940 - JOSE CARLOS FIDELIS DA SILVA
0000033216 - JOSE CARLOS FIRMINO SANTANA E SM
0000043737 - JOSE CARLOS FRANCISCO PRAXEDES
0000007340 - JOSE CARLOS FRANCO RANGEL
0000071582 - JOSE CARLOS FREITAS DA SILVA
0000033303 - JOSE CARLOS FREITAS MACIEL
0000072457 - JOSE CARLOS G DE FIGUEIREDO
0000092302 - JOSE CARLOS GALVAO BATISTA SOARE
0000040497 - JOSE CARLOS GALVAO BATISTA SOARE
0000110115 - JOSE CARLOS GANHOTO MELO E OUTROS
0000027180 - JOSE CORREA DA SILVA
0000075963 - JOSE CORREA DO SANTOS
0000075961 - JOSE CORREA DOS SANTOS
0000050407 - JOSE COSTA
0000050408 - JOSE COSTA
0000010689 - JOSE COSTA DE OLIVEIRA
0000074193 - JOSE COSTA NOGUEIRA
0000105604 - JOSE CRISTAVAO MATOS PESSANHA
0000007327 - JOSE CRISTOVAO MEDEIROS DO REGO
0000042737 - JOSE CUNHA FILHO E S/M
0000092809 - JOSE CUNHA PIRES
0000009695 - JOSE CUSTODIO PORTO
0000127787 - JOSE D SODRE
0000127786 - JOSE D SODRE
0000076943 - JOSE DA ALMEIDA RANGEL
0000092655 - JOSE DA CONCEIC.DOS S.BATISTA
0000027182 - JOSE DA CONCEICAO
0000000855 - JOSE DA CONCEICAO DE ALMEIDA
0000003654 - JOSE DA COSTA BITTENCOURT DR E
0000108953 - JOSE DA COSTA PAES
0000135684 - JOSE DA COSTA PAES
0000137533 - JOSE CARLOS GIPIONI
0000153056 - JOSE CARLOS GOMES
0000067038 - JOSE CARLOS GOMES DE ALMEIDA
0000143228 - JOSE CARLOS GOMES DE ARAUJO
0000014825 - JOSE CARLOS GOMES JUNIOR
0000025110 - JOSE CARLOS GOMES MAIA
0000112997 - JOSE CARLOS GOMES MAIA
0000075448 - JOSE CARLOS GOMES RANGEL E OUTRO
0000097991 - JOSE CARLOS GONCALVES LOPES
0000031279 - JOSE CARLOS GUIMARAES FALQUER
0000043111 - JOSE CARLOS HENRIQUE SALES
0000143589 - JOSE CARLOS HIGINO
0000036502 - JOSE CARLOS IZIDORO
0000160998 - JOSE CARLOS JUNQUEIRA
0000110983 - JOSE CARLOS LANUNCE
0000046021 - JOSE CARLOS LANUNCE
0000042005 - JOSE CARLOS LONTRA VIEIRA
0000112994 - JOSE CARLOS LONTRA VIEIRA
0000012194 - JOSE CARLOS LOPES
0000144752 - JOSE CARLOS M. MARTINS
0000132294 - JOSE CARLOS M.MARTINS
0000098835 - JOSE CARLOS MACHADO E S/M
0000096623 - JOSE CARLOS MACHADO SALES
0000040363 - JOSE CARLOS MACIEL PINTO
0000049585 - JOSE CARLOS MACIEL PINTO
0000056900 - JOSE CARLOS MACIEL PINTO
0000143564 - JOSE CARLOS MACIEL PINTO
0000050718 - JOSE CARLOS MACIEL PINTO
0000006423 - JOSE CARLOS MANHAES DA SILVA
0000020905 - JOSE CARLOS MARINHO DOS SANTOS
0000075017 - JOSE CARLOS MARQUES DE FREITAS
0000077216 - JOSE CARLOS MARQUES DE FREITAS
0000022953 - JOSE CARLOS MARQUES DE OLIVEIRA
0000105233 - JOSE CARLOS MARTINS
0000105242 - JOSE CARLOS MARTINS
0000105258 - JOSE CARLOS MARTINS
0000105264 - JOSE CARLOS MARTINS
0000107380 - JOSE CARLOS MARTINS
0000105247 - JOSE CARLOS MARTINS
0000105268 - JOSE CARLOS MARTINS
0000107178 - JOSE CARLOS MARTINS
0000107185 - JOSE CARLOS MARTINS
0000105237 - JOSE CARLOS MARTINS
0000105257 - JOSE CARLOS MARTINS
0000105262 - JOSE CARLOS MARTINS
0000107378 - JOSE CARLOS MARTINS
0000105236 - JOSE CARLOS MARTINS
0000105251 - JOSE CARLOS MARTINS
0000046084 - JOSE CARLOS MARTINS DR. E OUTROS
0000072474 - JOSE CARLOS MARTINS GOMES
0000028794 - JOSE CARLOS MARTINS GOMES
0000108947 - JOSE CARLOS MARTINS RANGEL
0000045071 - JOSE CARLOS MARTINS RANGEL
0000062705 - JOSE CARLOS MARTINS RANGEL
0000045074 - JOSE CARLOS MARTINS RANGEL E S/M
0000043248 - JOSE CARLOS MELO DE CARVALHO
0000139894 - JOSE CARLOS MENEZES BORGES
0000137384 - JOSE CARLOS MIGUEL
0000029966 - JOSE CARLOS MOREIRA CAMPOS E OUTRA
0000052132 - JOSE CARLOS MOREIRA NUNES
0000035296 - JOSE CARLOS MOREIRA NUNES
0000055774 - JOSE CARLOS MOREIRA NUNES
0000014905 - JOSE CARLOS MOREIRA NUNES E S/M
0000060743 - JOSE CARLOS MORISSON E OUTROS
0000138976 - JOSE CARLOS MOTA
0000106574 - JOSE CARLOS NASCIMENTO SEIXAS
0000093913 - JOSE CARLOS NETO DE AZEVEDO
0000093914 - JOSE CARLOS NETO DE AZEVEDO
0000005665 - JOSE CARLOS NOGUEIRA
0000054207 - JOSE CARLOS NOGUEIRA SIQUEIRA
0000046172 - JOSE CARLOS NUNES
0000030461 - JOSE CARLOS OUTEIRO COSTA
0000135466 - JOSE CARLOS OUTEIRO COSTA
0000019921 - JOSE CARLOS OZORIO
0000062697 - JOSE CARLOS PEREIRA DE SIQUEIRA
0000019466 - JOSE CARLOS PEREIRA DE SOUZA
0000050010 - JOSE CARLOS PEREIRA E S/M
0000122418 - JOSE CARLOS PEREIRA HOCAYEM JUNIOR
0000157218 - JOSE CARLOS PEREIRA LOPES E OUTROS
0000076121 - JOSE CARLOS PESSANHA
0000016502 - JOSE CARLOS PESSANHA DE SOUZA
0000058143 - JOSE CARLOS PESSANHA E OUTROS
0000053609 - JOSE CARLOS PINHEIRO DA SILVA
0000002900 - JOSE CARLOS PINHEIRO DE CARVALHO
0000098856 - JOSE CARLOS RAMOS E S/M E OUTRA
0000075989 - JOSE CARLOS RANGEL
0000076091 - JOSE CARLOS RANGEL
0000045086 - JOSE CARLOS RANGEL
0000076093 - JOSE CARLOS RANGEL
0000089130 - JOSE CARLOS RANGEL
0000071649 - JOSE DA COSTA PALMEIRA E S/M
0000056862 - JOSE DA COSTA PINTO FILHO
0000071981 - JOSE DA CRUZ GOMES RISCADO
0000070784 - JOSE DA CRUZ GOMES RISCADO
0000033246 - JOSE DA CRUZ RIBEIRO
0000040702 - JOSE DA CUNHA SOARES
0000115970 - JOSE DA GAMA NUNES
0000042205 - JOSE DA HORA
0000057360 - JOSE DA SILVA MOCO
0000071518 - JOSE DA SILVA PINTO
0000118599 - JOSE DA SILVA PUGLIA
0000025928 - JOSE DA SILVA RIBEIRO
0000038565 - JOSE DA SILVA SALES
0000097998 - JOSE DA SILVA SANTIAGO
0000041784 - JOSE DA SILVA SOBRINHO
0000016139 - JOSE DA SILVA SOBRINHO
0000016068 - JOSE DA SILVA VALEMTIN
0000013638 - JOSE DANIEL PINTO COELHO
0000044419 - JOSE DE AGUIAR NETO E S/M
0000071459 - JOSE DE ALENCAR CARVALHO NOGUEIRA E S/M
0000157289 - JOSE DE ALENCAR PINTO E OUTRA
0000021962 - JOSE CARLOS RANGEL DE AZEREDO
0000123545 - JOSE CARLOS RIBEIRO
0000123548 - JOSE CARLOS RIBEIRO
0000098168 - JOSE CARLOS RIBEIRO ANGELO
0000053275 - JOSE CARLOS RIBEIRO DA SILVA
0000042811 - JOSE CARLOS RIBEIRO DE ALMEIDA E S/M
0000011485 - JOSE CARLOS RIBEIRO DE AZEVEDO
0000107341 - JOSE CARLOS RIBEIRO DOS SANTOS
0000039169 - JOSE CARLOS RIBEIRO GONCALVES
0000060730 - JOSE CARLOS RODRIGUES
0000102179 - JOSE CARLOS RODRIGUES
0000071231 - JOSE CARLOS RODRIGUES GOMES E OUTRO
0000051858 - JOSE CARLOS ROSA
0000156521 - JOSE CARLOS ROSA SIQUEIRA
0000023772 - JOSE CARLOS ROSA SIQUEIRA
0000099449 - JOSE CARLOS SANTIAGO
0000023475 - JOSE CARLOS SAORES
0000010109 - JOSE CARLOS SILVA
0000037490 - JOSE CARLOS SILVA
0000016517 - JOSE CARLOS SOARES PINTO
0000041744 - JOSE CARLOS SOARES TEIXEIRA
0000052500 - JOSE CARLOS SOUZA ALVES
0000158687 - JOSE CARLOS SOUZA DA SILVA E S/M
0000141388 - JOSE CARLOS STODUTO DE CARVALHO
0000020115 - JOSE CARLOS TAVARES
0000100188 - JOSE CARLOS TAVARES
0000057929 - JOSE CARLOS V BARROS PEREIRA
0000071439 - JOSE CARLOS VIANA DA SILVA
0000132452 - JOSE CARLOS VIANA DA SILVA
0000004749 - JOSE CARLOS VIEIRA BARBOSA
0000020082 - JOSE CARLOS ZEZE VIEIRA BARBOSA E S/M
0000034966 - JOSE CARNEIRO DA SILVA
0000010164 - JOSÉ CARNEIRO DA SILVA E MARIA I.M.DA SI
0000002611 - JOSE CARVALHO
0000055326 - JOSE CARVALHO
0000057407 - JOSE CARVALHO
0000058202 - JOSE CARVALHO DA SILVA FILHO
0000058197 - JOSE CARVALHO DA SILVA FILHO
0000126982 - JOSE CARVALHO DE ALMEIDA
0000071578 - JOSE CARVALHO DE SOUZA
0000013799 - JOSE CARVALHO DOS SANTOS
0000016672 - JOSE CARVALHO DOS SANTOS FILHO
0000001391 - JOSE CARVALHO DOS SANTOS FILHO
0000105244 - JOSE CARVALHO FRANCISCO
0000008132 - JOSE CARVALHO PESSANHA
0000001145 - JOSE CASTELAR
0000047907 - JOSE CASTELLAR
0000023978 - JOSE CATARINA DA SILVA
0000038707 - JOSE CECILIANO F.DE AZEVEDO
0000016464 - JOSE CELESTINO
0000062110 - JOSE CENILDO RANGEL E OUTRA
0000001430 - JOSE CESAR CALDAS
0000030752 - JOSE CESAR CALDAS
0000030753 - JOSE CESAR CALDAS
0000055383 - JOSE CEZAR A DA SILVA E OUTRA
0000096586 - JOSE CHAGAS DE OLIVEIRA
0000121594 - JOSE CHARLES PUSSEY
0000031781 - JOSE CHICRALA GAZAL
0000120041 - JOSE CHICRALA GAZAL
0000031782 - JOSE CHICRALA GAZAL
0000120042 - JOSE CHICRALA GAZAL
0000010966 - JOSE CHRISTIANO SOBRINHO
0000005258 - JOSE CIATEI
0000004059 - JOSE CICERO DE AZEVEDO
0000050841 - JOSE CICERO P.GALDINO
0000050847 - JOSE CICERO PEREIRA GALDINO
0000088910 - JOSE CIPRIANO DE ALMEIDA
0000128384 - JOSE CLAUDIO BARRETO PECANHA
0000140519 - JOSE CLAUDIO BARROS CAMPOS
0000120806 - JOSE CLAUDIO CONCEICAO FERNANDES E OUTRO
0000121743 - JOSE CLAUDIO DA SILVA
0000131711 - JOSE CLAUDIO DE SOUZA E S/M
0000018451 - JOSE CLAUDIO GOMES SOARES E OUTR
0000056478 - JOSE CLAUDIO GRANATO POPPE
0000022716 - JOSE CLAUDIO GRANATO PUPPE
0000018385 - JOSE CLAUDIO MARTINS DIAS
0000007240 - JOSE CLAUDIO OLIVEIRA MARTINS
0000075070 - JOSE CLAUDIO PEREIRA
0000040225 - JOSE CLAUDIO PINTO DA SILVA
0000006846 - JOSE CLAUDIO PITOTI DOS SANTOS
0000007749 - JOSE CLAUDIO RANGEL E S/M
0000040210 - JOSE CLAUDIO RIBEIRO BARRETO.
0000026956 - JOSE CLEMENTE DE SOUSA
0000056580 - JOSE CORDEIRO
0000031335 - JOSE CORDEIRO CANTARINO
0000031331 - JOSE CORDEIRO CANTARINO
0000031336 - JOSE CORDEIRO CANTARINO
0000031337 - JOSE CORDEIRO CANTARINO
0000023268 - JOSE CORDEIRO SARDINHA
0000060023 - JOSE CORREA
0000075918 - JOSE DE ALMEIDA RANGEL
0000014162 - JOSE DE ALMEIDA SOUZA
0000010433 - JOSE DE ARIMATEA E OUTRO
0000044547 - JOSE DE ARIMATEA E SILVA DUARTE
0000054532 - JOSE DE ASSIS AVILA
0000104068 - JOSE DE ASSIS AVILA
0000054533 - JOSE DE ASSIS AVILA
0000049457 - JOSE DE ASSIS FRANCO ZANELA
0000054092 - JOSE DE AZEVEDO
0000031861 - JOSE DE AZEVEDO BARBOSA
0000012894 - JOSE DE AZEVEDO JUNIOR

Secretaria Municipal de Administração e Gestão de Pessoas

O Município de Campos dos Goytacazes, inscrito no CNPJ sob o nº 29.116.894/0001-61, com sede na Rua Coronel Ponciano de Azeredo Furtado, nº 47, Parque Santo Amaro, Campos dos Goytacazes/RJ, torna público os itens do Pregão Presencial nº 006/2015 que foram REGISTRADOS pelo período de 06 (seis) meses, conforme discriminado abaixo:

ITEM	DESCRIÇÃO	UNID	QTD	VALOR UNITÁRIO	Empresa detentora do Registro
1	Almôndega de Frango - congelada, obtida pela mistura de carne de frango moída, especiarias e proteína de soja. O produto deverá ter obrigatoriamente registro no SIF/DISPOA. Cada almondega deverá ter aproximadamente 25 gramas; embalados em sacos de polietileno, pesando 01 kg. A embalagem deverá conter data de fabricação e validade; número do lote e condições de armazenagem. Validade de 24 meses após data de fabricação. O produto deverá obedecer às resoluções RDC nº 12,02/01/01 e RDC nº 175, 08/07/03.	KG	1.788 - Creche 4.686 - Escola Total: 6.474	R\$ 11,24	S.J.PARAISO CHARQUE LTDA CNPJ: 06.829.427/0001-83
02	Filé de Peixe - pescada, integros limpos, eviscerados, livre das espinhas, escamas ou resíduos das vísceras, em filés obtidos através da secção longitudinal. A embalagem primária deverá ser feita em saco de polietileno atóxico, transparente, resistente, vedada hermeticamente, de forma que preserve a integridade e qualidade do produto, realizada individualmente com porções de 100g cada. O produto deverá obedecer às resoluções RDC nº 12,02/01/01 e RDC nº 175, 08/07/03.	KG	15.618 - Escola	R\$ 14,80	S.J.PARAISO CHARQUE LTDA CNPJ: 06.829.427/0001-83
03	Carne Seca -Carne bovina, topo carne seca, traseira, embalada a vácuo, baixo teor aparente de gordura, em embalagem de 5kg. O produto deverá obedecer às resoluções RDC nº 259, 20/09/02 e RDC nº 360, 23/12/03 e possuir registro do Ministério da Saúde e/ou Agricultura, seguindo Legislação Federal 63437/77 de 20/08/77, Estadual 6538 de 17/02/83 e Municipal 5507/93 de 30/11/93. OBS: A cotação é referente ao preço de Kg	KG	15.618 - Escola	R\$ 19,50	S.J.PARAISO CHARQUE LTDA CNPJ: 06.829.427/0001-83
04	Sobrecoxa de Frango congelada (à temperatura que garanta que o produto atinja- 18° C), manipulada em condições higiênicas, provenientes de animais sadios, abatidos sob inspeção veterinária e com registro no SIF e DIPOA. Deverá apresentar-se com aspecto próprio, não amolecido nem pegajoso, sem partes flácidas com indícios de fermentação pútrida, sem manchas averdeadas, com ausência de parasitas e sujidades. Embalagem: saco plástico, atóxico.	KG	41.700 - Creche 57.780 - Escola Total: 99.480	R\$ 5,38	S.J.PARAISO CHARQUE LTDA CNPJ: 06.829.427/0001-83

Campos dos Goytacazes, 27 de Maio de 2015.

FREDERICO TAVARES RANGEL
Secretária Municipal de Educação, Cultura e Esporte

Id: 1840524

**PREFEITURA MUNICIPAL DE CAMPOS DOS GOYTACAZES
SECRETARIA MUNICIPAL DE LIMPEZA PÚBLICA, PRAÇAS
E JARDINS**

EXTRATO DO TERMO 7º TERMO ADITIVO - SUPRESSÃO

Processo nº 2007.026.000195-7-PR
Concorrência Pública nº 003/2007
Contrato nº 001/2008
Empresa Contratada: **VITAL ENGENHARIA AMBIENTAL S/A**
CNPJ: 02.536.066/0001-26
Objeto: Pela execução do objeto deste Termo Aditivo ao contrato original, uma vez obedecidas as formalidades legais e contratuais pertinentes, para concessão de gestão integrada dos serviços de limpeza pública do município de Campos dos Goytacazes, com supressão. Valor suprimido: R\$ 216.351.411,68 (duzentos e dezesseis milhões, trezentos e cinquenta e um mil, quatrocentos e onze reais e sessenta e oito centavos)
Data da assinatura: 05/01/2015

Campos dos Goytacazes, 29 de Maio de 2015

(Republicado por ter saído com incorreção)

1ª publicação: 08/05/2015

Id: 1840520

**PREFEITURA MUNICIPAL DE CAMPOS DOS GOYTACAZES
CIDAC- CENTRO DE INFORMAÇÕES E DADOS DE CAMPOS.**

**EXTRATO DO 3º TERMO ADITIVO - PRORROGAÇÃO
CONTRATUAL**

Processo nº 2012.009.000011-0-PR
Pregão nº 013/2012
Contrato nº 0152/2013
Empresa Contratada: **MICROCIS CONSULTORIA INFORMÁTICA E SERVIÇOS LTDA**
CNPJ: 02.229.787/0001-93
Objeto: Pela execução do objeto deste Termo Aditivo ao contrato original, uma vez obedecidas as formalidades legais e contratuais pertinentes, fica prorrogado o prazo para locação de equipamentos de informática e softwares, incluindo a prestação de serviços e assistência técnica, preventiva e corretiva, com reflexo financeiro. Valor do Aditivo: R\$ 434.520,00 (quatrocentos e trinta e quatro mil, quinhentos e vinte reais)
Prazo Aditivado: 12 (doze) meses
Data da assinatura: 24/04/2015

Campos dos Goytacazes, 29 de maio de 2015.

Id: 1840521

**PREFEITURA MUNICIPAL DE CAMPOS DOS GOYTACAZES
SECRETARIA MUNICIPAL DE ADMINISTRAÇÃO E GESTÃO DE
PESSOAS.**

**EXTRATO DO 3º TERMO ADITIVO - PRORROGAÇÃO
CONTRATUAL**

Processo nº 2013.103.000524-8-PR
Pregão nº 073/2013
Contrato nº 0160/2014
Empresa Contratada: **CLAER SERVIÇOS GERAIS LTDA**
CNPJ: 04.983.028/0001-47
Objeto: Pela execução do objeto deste Termo Aditivo ao contrato original, uma vez obedecidas as formalidades legais e contratuais pertinentes, fica prorrogado o prazo para prestação de serviços terceirizados, de natureza contínua, com dedicação exclusiva de mão de obra, para apoio operacional da administração direta e indireta do município, com reflexo financeiro. Valor do Aditivo: R\$ 810.707,28 (oitocentos e dez mil, setecentos e sete reais e vinte e oito centavos)
Prazo Aditivado: 03 (três) meses
Data da assinatura: 09/03/2015

Campos dos Goytacazes, 29 de maio de 2015.

(Publicado por omissão)

Id: 1840522

**PREFEITURA MUNICIPAL DE CAMPOS DOS GOYTACAZES
SECRETARIA MUNICIPAL DE OBRAS, URBANISMO
E INFRAESTRUTURA**

EXTRATO DO 6º TERMO ADITIVO - PRORROGAÇÃO DE PRAZO

Processo nº 2011.034.000255-7-PR
Tomada de Preços nº 010/11
Contrato nº 0068/2012
Empresa Contratada: **RABI CONSTRUTORA LTDA.**
CNPJ: 07.162.396/0001-12
Objeto: Pela execução do objeto deste Termo Aditivo ao contrato original, uma vez obedecidas as formalidades legais e contratuais pertinentes, fica prorrogado o prazo para a obra de construção da escola de ensino infantil do tipo B - padrão FNDE - Creche Escola Jardim Ceasa, localizada na Rua Nova Esperança, sem reflexo financeiro. Prazo aditivado: 10 (dez) meses.
Data da Assinatura: 29/01/2015

Campos dos Goytacazes, 29 de maio de 2015.

(Publicado por omissão)

Id: 1840523

**AVISO DE LICITAÇÃO
PREGÃO PRESENCIAL Nº 015/2015**

O Pregoeiro da Prefeitura Municipal de Campos dos Goytacazes, no uso de suas atribuições, com fulcro no art. 4º da Lei 10.520/02, torna público e comunica aos interessados que fará realizar a licitação, na Modalidade Pregão Presencial de nº 015/2015, conforme discriminado abaixo:
Objeto: Contratação de empresa especializada em fornecimento de passagens aéreas para atender as necessidades da Prefeitura Municipal de Campos dos Goytacazes.
Data e horário para a entrega dos documentos e Proposta Comercial: 15 de junho de 2015, às 10h (dez horas).

O edital poderá ser adquirido na sede da Prefeitura Municipal de Campos dos Goytacazes, localizada à Rua Coronel Ponciano de Azeredo Furtado, nº 47, Parque Santo Amaro, Campos dos Goytacazes, RJ, telefone nº (22) 2725-7941, no horário de 9:00 às 12:00 horas e das 14:00 às 17:00 horas, de 2ª a 6ª feira, exceto feriados do Município de Campos dos Goytacazes, Estaduais e Nacionais, mediante requerimento em papel timbrado da empresa e a entrega de 01 (um) pacote de papel A4 com 500 folhas.

Campos dos Goytacazes, 29 de maio de 2015.

José Dalton de Souza Pinto Filho
Pregoeiro da PMCG

Id: 1840519

Secretaria Municipal de Saúde

EXTRATO DE CONTRATO

Processo nº. 2014.045.000596-4-PR
Convite nº. 002/2014
Contrato nº. 0058/2015
Empresa Contratada: **K.M.X CONSTRUÇÕES E EMPREENDIMENTOS LTDA.**
CNPJ: 05.789.002/0001-25
Objeto: Reforma da Unidade Básica de Saúde na localidade de Palmares.
Valor: R\$ 76.015,19 (Setenta e seis mil e quinze reais e dezenove centavos).
Data da Assinatura: 13/05/2015.

Campos dos Goytacazes, 26 de maio de 2015.

Dr. Francisco Arthur de Souza Oliveira
Secretário Municipal de Saúde

Id: 1840245

**AVISO DE SESSÃO DE LICITAÇÃO
CONVOCAÇÃO PARA APRESENTAÇÃO DE AMOSTRA**

A pregoeira da Secretaria Municipal de Saúde, no uso de suas atribuições, convoca a empresa **LABVIX COMÉRCIO E REPRESENTAÇÃO LTDA**, inscrita no CNPJ 39.808.530/0001-04, para apresentar amostra dos produtos em que foi declarada vencedora no Pregão SRP 004/2015, de acordo com o item 8 do Termo de Referência .
Objeto: Registro de preços para futura e eventual aquisição de produtos de ostomia para atender a demanda da Secretaria Municipal de Saúde.

Campos dos Goytacazes, 29 de maio de 2015.

Aline Gomes Pelicioni
Pregoeira

Id: 1840517

CÂMARA MUNICIPAL

ATO EXECUTIVO Nº 012/2015

O Presidente da Câmara Municipal de Campos dos Goytacazes, Estado do Rio de Janeiro, no uso de suas atribuições legais,

Considerando que no dia 04 de junho de 2015 será celebrada a festa de "Corpus Christi";

Considerando que o Poder Executivo Municipal através do Decreto nº. 124/2015 estabeleceu nas repartições públicas municipais ponto facultativo, no dia 05/06/2015;

Considerando que em respeito às tradições do povo campista, o Legislativo Municipal também comunga do mesmo entendimento esposado pelo Executivo,

DECRETA ponto facultativo no dia 05 de junho de 2015 (sexta-feira).

Campos dos Goytacazes, 29 de maio de 2015, 338º da Vila de São Salvador dos Campos e 180º da Cidade de Campos dos Goytacazes.

EDSON BATISTA
- Presidente -

Id: 1840390

AVISO DE LICITAÇÃO

PREGÃO PRESENCIAL Nº 015/2015

"Campos dos Goytacazes, 29 de maio de 2015, 338º da Vila de São Salvador dos Campos e 180º da Cidade de Campos dos Goytacazes"

A Pregoeira da CÂMARA MUNICIPAL DE CAMPOS DOS GOYTACAZES - RJ, com fulcro no Art. 4º da Lei 10.520/02, no uso de suas atribuições, torna público e comunica aos interessados que fará realizar a licitação na Modalidade Pregão Presencial para Registro de Preços nº 015/2015, conforme discriminado abaixo:

Objeto: Registro de Preços para futura e eventual contratação de empresa para aquisição de material de escritório, expediente e papeleria visando atender as necessidades da Câmara Municipal de Campos dos Goytacazes.

Data e horário para a entrega dos documentos e Proposta Comercial: 16 de junho de 2015 às 9:00h(nove horas).

O Edital poderá ser adquirido na Câmara Municipal de Campos dos Goytacazes/RJ, sediada na Avenida Dr. Alberto Torres, 334, centro, Campos dos Goytacazes - RJ, no horário de 9:00 horas às 17:00 de 2ª a 6ª feira, exceto feriados do Município de Campos dos Goytacazes, Estaduais e Nacionais, mediante requerimento em papel timbrado da empresa e a entrega de 01 resma de papel A4 com 500 folhas brancas.

Silvia C. V. Ferreira
Pregoeira da CMCG

Id: 1840437

Doe Sangue
O Hemocentro Precisa de Você.