

PREFEITURA MUNICIPAL DE CAMPOS DOS GOYTACAZES

COMISSÃO PERMANENTE DE LICITAÇÃO

TOMADA DE PREÇOS Nº. 036/2022



PREFEITURA DE
CAMPOS
UMA NOVA HISTÓRIA

EDITAL

ESTADO DO RIO DE JANEIRO
PREFEITURA MUNICIPAL DE CAMPOS DOS GOYTACAZES
Comissão Permanente de Licitação
TOMADA DE PREÇOS Nº. 036/2022

INDICE

1.	PREÂMBULO	3
2.	OBJETO.....	4
3.	ESPECIFICAÇÕES	4
4.	LOCAL DA EXECUÇÃO DAS OBRAS	4
5.	PRAZO DE ENTREGA.....	4
6.	PREÇO ESTIMADO PELA PMCG	4
7.	DOTAÇÃO ORÇAMENTÁRIA	4
8.	CONDIÇÕES DE PAGAMENTO	4
9.	REAJUSTAMENTO	6
10.	FORMA DE APRESENTAÇÃO DA DOCUMENTAÇÃO DE HABILITAÇÃO E DA PROPOSTA COMERCIAL.....	6
11.	EXIGÊNCIAS PARA HABILITAÇÃO	7
11.1.	Habilitação Jurídica	7
11.2.	Regularidade Fiscal	7
11.3.	Qualificação Econômico Financeira	9
11.4.	Qualificação Técnica.....	11
11.5.	Interessados em participar da licitação, cadastrados.....	12
11.6.	Interessados em participar da licitação, não inscritos no cadastro.	13
12.	PROPOSTA COMERCIAL.....	13
13.	ENTREGA DOS DOCUMENTOS E DA PROPOSTA COMERCIAL.....	13
14.	CRITÉRIOS DE JULGAMENTO	14
14.3.	Fase de habilitação.....	14
14.4.	Fase de Classificação das Propostas Comerciais	15
15.	CRITÉRIOS DE ADJUDICAÇÃO	16
16.	CONDIÇÕES DE ASSINATURA DO CONTRATO.....	17
17.	OBRIGAÇÕES E RESPONSABILIDADES.....	17
17.1.	Da Licitante:	17
17.2.	Da Adjudicatária:.....	17
17.3.	Da Contratante.....	18
17.4.	Da Contratada.....	18
18.	SANÇÕES ADMINISTRATIVAS.....	18
19.	RECURSOS ADMINISTRATIVOS.....	19
20.	RECEBIMENTO DO OBJETO LICITADO.....	20
21.	DA FISCALIZAÇÃO	20
22.	GARANTIA DE EXECUÇÃO CONTRATUAL	20
23.	ANEXOS QUE COMPÕEM ESTE EDITAL.....	21
24.	CONSIDERAÇÕES DE CARÁTER GERAL	21
	Anexo I - Proposta Comercial.....	23
	Anexo II - Minuta de Contrato.....	24
	Anexo III - Modelo de Carta de Credenciamento.....	33
	Anexo IV - Declaração de que Cumpre as Leis Trabalhistas.....	34
	Anexo V - Declaração ME ou EPP.....	35
	Anexo VI - Projeto Básico.....	36

1. PREÂMBULO

- 1.1. A Prefeitura Municipal de Campos dos Goytacazes, doravante denominada simplesmente **PMCG**, localizada na Rua Coronel Ponciano de Azeredo Furtado nº 47, Parque Santo Amaro, Campos dos Goytacazes, RJ, faz saber que receberá, **às 10h (dez horas), do dia 17 de janeiro de 2023**, através de sua Comissão Permanente de Licitação, doravante designada simplesmente de **C.P.L.**, na sala de reuniões, situada no endereço acima, os envelopes contendo a documentação, e a Proposta Comercial das empresas interessadas em participar desta Licitação, cujo Edital recebeu o nº. **036/2022**.
- 1.2. A realização desta Licitação foi solicitada pelo Ilustríssimo Senhor Secretário Municipal de Educação, Ciência e Tecnologia, e devidamente autorizado pelo Ilustríssimo Secretário Municipal de Transparência e Controle, conforme ato exarado às fls. 100/101 do **Processo nº. 2022.205.000248-0-PR**.
- 1.3. A Licitação será do **TIPO "MENOR PREÇO"**, sob a forma de execução indireta, no regime de **empreitada por preço unitário**, na **MODALIDADE "TOMADA DE PREÇOS"**, reger-se-á pela legislação aplicável à espécie, em especial pela Lei Federal nº 8.666, de 21 de junho de 1993 e Decreto Municipal nº. 016/2005 de 02 de fevereiro de 2005, no que não conflitar com a legislação federal, observada as alterações posteriores, introduzidas nos referidos diplomas legais.
- 1.4. O Edital, na íntegra, está disponível para download através do site oficial da PMCG, a saber, <https://campos.rj.gov.br/licitacoes.php> ou poderá ser adquirido mediante requerimento em papel timbrado da empresa e entrega de **01 (uma) resma de papel A4**, no Setor de Licitações da PMCG, no Centro Administrativo José Alves de Azevedo, localizado na Rua Coronel Ponciano de Azeredo Furtado, nº 47, Parque Santo Amaro, Campos dos Goytacazes/RJ.
- 1.5. A abertura dos envelopes contendo a documentação das licitantes terá início **10h (dez horas), do dia 17 de janeiro de 2023**.
- 1.6. Poderão participar desta Licitação quaisquer interessados, inscritos no Cadastro de Fornecedores **PMCG**, que na fase inicial de habilitação, comprovem possuir os requisitos mínimos de qualificação exigidos para a execução do objeto deste Edital, sendo vedada à participação:
 - 1.6.1. não serão admitidas a esta licitação empresas suspensas de contratar com a Administração ou declaradas inidôneas para licitar com a Administração Pública, bem como as que estiverem em regime de falência ou concordata;
 - 1.6.2. de consorciados, ou grupo de empresas;
 - 1.6.3. dos que incorrerem em quaisquer das situações previstas nos incisos I, II e III do artigo 9º da Lei Federal 8.666/93;
 - 1.6.4. dos que não sendo inscritos no Cadastro da PMCG, deixarem de atender, tempestivamente as disposições do art. 22, § 2º da Lei Federal 8.666/93, na forma estabelecida no subitem 11.6.1 deste Edital.

2. OBJETO

- 2.1. Esta Tomada de Preços tem por objeto a **obra de reforma e ampliação da Creche Municipal Felismindo Marques Barreto na Rua Boa Ventura, s/nº - Farol de São Thomé - Campos dos Goytacazes - RJ.**
- 2.2. Em havendo interesse da **PMCG**, por força do disposto no § 1º do art. 65 da Lei Federal 8.666/93, a contratada ficará obrigada a aceitar, nas mesmas condições contratuais, acréscimos ou supressões nas obras que vierem a ser contratadas, até 25% (vinte e cinco por cento) do valor inicial atualizado do contrato e no caso de reforma, até 50% (cinquenta por cento).

3. ESPECIFICAÇÕES

- 3.1. As especificações da obra objeto desta Licitação são as informadas no **PROJETO BÁSICO - ANEXO VI**, que é parte integrante e inseparável deste Edital.

4. LOCAL DA EXECUÇÃO DAS OBRAS

- 4.1. O licitante vencedor desta licitação terá que executar as obras que lhes forem adjudicadas, de acordo com o item 2.1, neste Município, no horário de 07:00 às 17:00 horas, de 2ª a 6ª feira, exceto feriados do Município de Campos dos Goytacazes, Estaduais e Nacionais.

5. PRAZO DE EXECUÇÃO

- 5.1. O prazo total para a execução das obras objeto desta licitação será de **10 (dez) meses**, conforme o cronograma físico das obras.
- 5.2. O prazo a que se refere o subitem anterior começará a fluir no dia seguinte ao recebimento pela adjudicatária da **ordem formal autorizando o início da obra**, a ser emitida pela **Secretaria Municipal de Educação, Ciência e Tecnologia**.

6. PREÇO ESTIMADO PELA PMCG

- 6.1. O preço total estimado para a execução do objeto deste Edital referido a agosto/2022 é de **R\$ 882.831,66 (oitocentos e oitenta e dois mil, oitocentos e trinta e um reais e sessenta e seis centavos)**.

7. DOTAÇÃO ORÇAMENTÁRIA

- 7.1. A despesa que decorrer desta Licitação, prevista para o presente exercício, já está comprometida por conta da Dotação Orçamentária existente nos Programas de Trabalho P. T. 12.365.0046.1457.0000 e pela Natureza de Despesa N.D. 449051.

8. CONDIÇÕES DE PAGAMENTO

- 8.1. O pagamento da obra objeto desta licitação será feito em **10 (dez) parcelas**, de acordo com as medições procedidas pela fiscalização da **Secretaria Municipal de Obras e Infraestrutura**, que constatará a regularidade da mesma e providenciará o prosseguimento do processo do respectivo pagamento;

- 8.2. A contratada, de acordo com o cronograma físico-financeiro (Anexo VI), deverá efetuar a medição das obras realizadas no mês, e dará entrada, no protocolo da **PMCG**, da medição realizada, acompanhada dos documentos legais de cobrança, da parcela respectiva.
- 8.3. A contratada deverá apresentar a documentação referida em, até o 5º (quinto) dia útil da data final do período de adimplemento da parcela de obrigação, mediante requerimento dirigido a Secretaria Municipal de Educação, Ciência e Tecnologia, através do Protocolo da **PMCG**, localizado na Rua Coronel Ponciano de Azeredo Furtado, nº 47, Parque Santo Amaro, Campos dos Goytacazes, RJ.
- 8.4. Os documentos fiscais de cobrança deverão ser emitidos contra a Prefeitura Municipal de Campos dos Goytacazes, CNPJ Nº. 29.116.894/0001-61, endereçados à Rua Coronel Ponciano de Azeredo Furtado, nº 47 - Parque Santo Amaro, Campos dos Goytacazes - RJ.
- 8.5. O fiscal da execução contratual da **PMCG** verificará a conformidade da medição e da cobrança apresentada, com o Cronograma Físico (Anexo VI - Projeto Básico), e o Cronograma de Desembolso Máximo, (Anexo VI - Projeto Básico);
- 8.6. Encontrando-se corretas, a medição e a cobrança, o Fiscal da execução contratual atestará a regularidade, despachando o processo respectivo, à Secretaria Municipal de Transparência e Controle, para fins de processamento da liquidação e pagamento da despesa.
- 8.7. O pagamento de cada parcela será efetuado pela **PMCG** à **CONTRATADA**, no 30º (trigésimo) dia corrido a contar da data final do período de adimplemento da obrigação respectiva, uma vez obedecida às formalidades legais e contratuais pertinentes.
- 8.8. O pagamento da obrigação, não sendo efetuado no prazo previsto no subitem 8.7 e, desde que o atraso decorra de culpa da **PMCG**, será acrescido de 0,1% (um décimo por cento) de multa calculado sobre a parcela devida. A compensação financeira será de 0,033 % (trinta e três milésimos por cento), por dia de antecipação, calculada sobre a parcela devida.
- 8.9. O pagamento da multa e da compensação financeira a que se refere o subitem 8.8, será efetivado mediante autorização expressa do Excelentíssimo Senhor Prefeito do Município de Campos dos Goytacazes, em processo próprio, que se iniciará com o requerimento da contratada, dirigido ao Ilustríssimo Senhor Secretário Municipal de Transparência e Controle.
- 8.10. Caso a **PMCG** efetue o pagamento devido à contratada, em prazo inferior a 30(trinta) dias, será descontado da importância devida, 0,033 % (trinta e três milésimos por cento), por dia de antecipação;
- 8.11. Na hipótese da medição ou cobrança apresentar erros, a **PMCG** devolverá os documentos equivocados à Contratada, para fins de substituição.
 - 8.11.1. O pagamento, após apresentação da nova cobrança, será efetuado no prazo que remanescer dos 30(trinta) dias a que se refere o subitem 8.7, sem a multa e a compensação financeira estipuladas no subitem 8.8;

8.12. Fica vedado à contratada negociar, efetuar cobrança ou descontar a duplicata emitida através de rede bancária ou com terceiros, permitindo-se, tão somente, cobrança em carteira simples, ou seja, diretamente na contratante.

9. REAJUSTAMENTO

9.1. Quanto ao reajustamento de preços, será aplicado com periodicidade anual, contados a partir da data base do mês do orçamento, obedecendo-se em tudo que dispõe a Lei Federal nº. 9.069 de 29 de junho de 1995, alterada pela Lei Federal nº. 10.192 de 14 de fevereiro de 2001, mediante emprego dos índices de reajuste publicados mensalmente pela EMOP, para cada família de serviços.

9.2. Na revogação da Lei Federal nº. 9.069 de 29 de junho de 1995, alterada pela Lei Federal nº. 10.192 de 14 de fevereiro de 2001, a cláusula de reajustamento será aplicada de acordo com o item XI, do artigo 40, seção IV, da Lei Federal nº. 8.666/93, alterada pela Lei Federal nº. 8.883/94.

10. FORMA DE APRESENTAÇÃO DA DOCUMENTAÇÃO DE HABILITAÇÃO E DA PROPOSTA COMERCIAL

A licitante deverá entregar ao Presidente da C.P.L os seus documentos de Habilitação, e a Proposta Comercial, em envelopes opacos, separados, fechados (colados ou lacrados), contendo, em seus respectivos frontispícios, além da razão social e endereço da proponente, os seguintes dizeres:

10.1. **No envelope contendo a Documentação:**

ENVELOPE "A"
"DOCUMENTAÇÃO"
TOMADA DE PREÇOS Nº 036/2022

10.2. **No envelope contendo a Proposta Comercial:**

ENVELOPE "B"
"PROPOSTA COMERCIAL"
TOMADA DE PREÇOS Nº 036/2022

10.3. **Os dois envelopes deverão estar endereçados da seguinte forma:**

À
Prefeitura Municipal de Campos dos Goytacazes
Comissão Permanente de Licitação - C.P.L.
Rua Coronel Ponciano de Azeredo Furtado, nº. 47- Parque Santo Amaro.
Município Campos dos Goytacazes/RJ

11. EXIGÊNCIAS PARA HABILITAÇÃO

Como condição prévia ao exame da documentação de habilitação das licitantes, a CPL verificará o eventual descumprimento das condições de participação, especialmente quanto à existência de sanção que impeça a participação no certame ou a futura contratação, mediante a consulta ao seguinte cadastro:

- a) Cadastro Nacional de Empresas Inidôneas e Suspensas-CEIS;
- b) A consulta ao cadastro será realizada em nome da empresa licitante e também de seu sócio majoritário, por força do artigo 12 da Lei nº 8.429, de 1992, que prevê, dentre as sanções impostas ao responsável pela prática de ato de improbidade administrativa, a proibição de contratar com o Poder Público, inclusive por intermédio de pessoa jurídica da qual seja sócio majoritário;
- c) Caso conste na Consulta de Situação do Fornecedor a existência de Ocorrências Impeditivas Indiretas, a CPL diligenciará para verificar se houve fraude por parte das empresas apontadas no Relatório de Ocorrências Impeditivas Indiretas;
- d) A tentativa de burla será verificada por meio dos vínculos societários, linhas de fornecimento similares, dentre outros;
- e) Constatada a existência de sanção, a CPL reputará o licitante inabilitado, por falta de condição de participação.

A proponente deverá incluir no envelope "A", com o título "DOCUMENTAÇÃO" os seguintes documentos:

11.1. Habilitação Jurídica

- 11.1.1. Registro Comercial, no caso de empresa individual;
- 11.1.2. Ato Constitutivo, Estatuto ou Contrato Social e alterações em vigor, devidamente registrado, em se tratando de sociedades comerciais, e, no caso de sociedades por ações, acompanhado de documentos de eleição de seus administradores;
- 11.1.3. Inscrição do ato constitutivo, no caso de sociedades civis, acompanhada de prova de diretoria em exercício;
- 11.1.4. Decreto de autorização, em se tratando de empresa ou sociedade estrangeira em funcionamento no País, e ato de registro ou autorização para funcionamento expedido pelo órgão competente, quando a atividade assim o exigir;

11.2. Regularidade Fiscal e Trabalhista

- 11.2.1. Prova de inscrição no Cadastro Nacional de Pessoa Jurídica (CNPJ);
- 11.2.2. Prova de inscrição no cadastro de contribuintes Estadual, se houver, relativo ao domicílio ou sede do licitante, pertinente ao seu ramo de atividade

e compatível com objeto contratual;

- 11.2.3. Prova de inscrição no cadastro de contribuinte municipal, relativo ao domicílio ou sede do licitante.
- 11.2.4. Prova de Regularidade para com a Fazenda Federal, bem como perante o Instituto Nacional do Seguro Social – INSS, (Certidão Negativa de Débitos – CND), exigida no artigo 47, inciso I, alínea “a”, da Lei Federal nº 8.212/91 e alterações posteriores;
- 11.2.5. Prova de Regularidade para com a Fazenda Estadual do domicílio ou sede da licitante, ou outra equivalente, na forma da lei;
- 11.2.6. Prova de Regularidade para com a Fazenda Municipal do domicílio ou sede da licitante;
- 11.2.7. Prova de Regularidade de Situação perante o Fundo de Garantia por Tempo de Serviço – FGTS;
- 11.2.8. Quando o crédito tributário encontrar-se com sua exigibilidade suspensa, no lugar das Certidões Negativas de Débito pode-se apresentar Certidão Positiva com efeito de Negativa, segundo disposto no art. 206 do Código Tributário Nacional.
- 11.2.9. Deverão ser fornecidas certidões negativas da Dívida Ativa sempre que os documentos de comprovação de regularidade para com as Fazendas Federal, Estaduais e Municipais apresentadas, fizerem referência expressa de que não atestam a regularidade da licitante em relação à Dívida Ativa das citadas Fazendas; para as sociedades empresárias situadas no Estado do Rio de Janeiro deverão apresentar prova de regularidade com a Dívida Ativa, emitida pela Procuradoria Geral do Estado.
- 11.2.10. Certidão Negativa ou Certidão Positiva com efeito de Negativa de Débitos Trabalhistas (CNDT), comprovando a inexistência de débitos inadimplidos perante a Justiça do Trabalho, nos termos art. 29, V da Lei 8.666/93.
- 11.2.11. Declaração do cumprimento do disposto no inciso XXXIII do artigo 7º da Constituição Federal (Anexo IV).
- 11.2.12. Os documentos relacionados no subitem 11.2 deverão ter validade na data estabelecida no preâmbulo deste Edital para a entrega dos envelopes contendo os documentos e a Proposta Comercial das licitantes.
- 11.2.13. As microempresas e empresas de pequeno porte deverão apresentar toda documentação exigida para efeito de comprovação de regularidade fiscal, mesmo que esta apresente alguma restrição.
- 11.2.14. No caso de microempresa ou empresa de pequeno porte que esteja com alguma restrição na comprovação da regularidade fiscal, será assegurado o prazo de 05 (cinco) dias úteis, prorrogáveis por igual período, a critério da Administração Pública, para regularização da documentação, pagamento ou parcelamento do débito e emissão de eventuais certidões negativas ou

positivas, com efeito de certidão negativa.

11.2.15. A não-regularização no prazo previsto no subitem anterior implicará decadência do direito à contratação, sem prejuízo das sanções legais cabíveis, sendo facultado à Administração convocar os licitantes remanescentes, na ordem de classificação.

11.3. Qualificação Econômico Financeira

11.3.1. Balanço patrimonial do último exercício social, já exigível e apresentado na forma da lei, que comprove a boa situação financeira da empresa, vedada a sua substituição por balancetes ou balanços provisórios, podendo ser atualizado por índices oficiais quando encerrado a mais de 03 (três) meses anteriores à data estabelecida no preâmbulo deste Edital para a entrega dos envelopes contendo os Documentos e a Proposta Comercial das licitantes;

Entende-se "na forma da lei" o seguinte:

a) Quando S.A., balanço patrimonial devidamente registrado na Junta Comercial e publicado em Diário Oficial e jornais de grande circulação (art. 289, caput e § 5º da Lei nº. 6.404/76);

b) Quando outra forma societária, balanço patrimonial devidamente registrado pela Junta Comercial ou outro órgão competente do Registro do Comércio. No caso de uma empresa ter registrado legalmente seu contrato social em cartório competente, deverá fazer o registro do balanço patrimonial no mesmo cartório;

c) Aquelas sociedades constituídas a menos de um ano deverão apresentar o balanço de abertura, que deverá conter as assinaturas do contabilista regularmente habilitado e do sócio gerente;

d) Escrituração contábil digital transmitida pelo sistema público de escrituração digital (SPED) pelas pessoas jurídicas a ela obrigadas;

11.3.1.1. Nenhuma empresa está dispensada das exigências do subitem anterior, na forma da lei, exceto a microempresa, empresa de pequeno porte e microempreendedor individual - MEI, em por força do art. 48 § 5º da Lei Municipal nº 8.768/17.

11.3.1.2. O Balanço patrimonial deverá estar devidamente registrado na Junta Comercial, ou outro órgão competente, devendo possuir autenticação através de chancela digital, etiqueta, carimbo ou meio legal equivalente, e ainda, deverá estar assinado por Profissional de Contabilidade, devidamente registrado no Conselho Regional de Contabilidade e pelo Titular ou representante legal da empresa licitante.

11.3.2. Na hipótese em que não seja possível verificar com clareza os valores do ativo circulante (AC), do realizável a longo prazo (RLP), do passivo circulante (PC), do exigível a longo prazo (ELP), do exigível total (ET) e do ativo total (AT), o balanço a que se refere o subitem 11.3.1 deverá vir

acompanhado de demonstrativo elaborado em papel timbrado da licitante, assinado pelo contabilista regularmente habilitado e por seu representante legal, em que estejam devidamente informados os valores supramencionados, de modo a possibilitar avaliar-se a situação financeira da proponente, com os índices abaixo já calculados, a partir da aplicação das seguintes fórmulas:

11.3.2.1. Índice de Liquidez Geral

$$ILG = (AC + RLP) / (PC + ELP)$$

11.3.2.2. Índice de Liquidez Corrente

$$ILC = AC / PC$$

11.3.2.3. Grau de Endividamento Geral

$$GEG = ET / AT$$

Onde:

AC = Ativo Circulante;

PC = Passivo Circulante;

RLP = Realizável a Longo Prazo;

ELP = Exigível a Longo Prazo;

ET = Exigível Total;

AT = Ativo Total;

11.3.2.4. Serão inabilitadas as licitantes cujos índices apurados não atenderem as seguintes condições:

11.3.2.4.1. Índice de Liquidez Geral $\geq 1,00$

11.3.2.4.2. Índice de Liquidez Corrente $\geq 1,00$

11.3.2.4.3. Grau de Endividamento Geral $\leq 1,00$

11.3.3. Comprovação de capital social ou patrimônio líquido igual ou superior a 10% (dez por cento) do valor vencido pela empresa.

11.3.3.1. Caso a comprovação seja realizada através do patrimônio líquido, a licitante deverá apresentar o balanço patrimonial exigível na forma da lei, em que pese o disposto no subitem 11.3.1.1.

11.3.4. Certidão(ões) Negativa(s) de Recuperação Judicial - Lei 11.101/05 (falências e concordatas), expedida pelo distribuidor da sede da pessoa jurídica, a menos de 90 (noventa) dias da data estabelecida no preâmbulo deste Edital para a entrega dos envelopes contendo os documentos e a Proposta Comercial das licitantes, exceto quando dela constar o prazo de validade.

11.3.4.1. Para a licitante sediada na Cidade de Campos dos Goytacazes, esta prova será feita mediante apresentação de certidões passadas pelo

Cartório Único de Registro de Distribuição.

11.3.4.2. Caso a licitante esteja em processo de recuperação judicial, poderá apresentar, em substituição aos documentos exigidos nos subitens 11.3.4 e 11.3.5, certidão emitida pela instância judicial certificando sua aptidão econômica e financeira para participar de procedimento licitatório.

11.3.5. A licitante sediada em outra Comarca ou Estado deverá apresentar, juntamente com a(s) certidão(ões) exigida(s), declaração/certidão passada pelo Foro de sua sede, indicando quais os Cartórios ou Ofícios de Registro que controlam a distribuição de falências ou concordatas. Em caso da declaração apresentar validade expressa, esta deverá ser observada. Por outro lado, se dela não constar prazo de validade, esta será de 90 (noventa) dias a contar de sua emissão.

11.3.5.1. Na hipótese da Certidão de que trata o subitem 11.3.4 ser emitida pela Corregedoria ou órgão equivalente do respectivo Tribunal de Justiça, será facultativa a apresentação do documento solicitado no subitem anterior.

11.4. Qualificação Técnica (vide projeto básico)

11.4.1. Certidão de Registro de Pessoa Jurídica, expedida pelo(s) Conselho Regional de Engenharia e Agronomia - CREA ou Conselho de Arquitetura e Urbanismo - CAU, da jurisdição da sede da licitante, respectivamente, conforme estabelecido pela Lei n.º 5.194/66 em especial no seu artigo 69 e pela Lei n.º 12.378/10.

11.4.1.1. A validade da Certidão deverá estar em vigor na data estabelecida no preâmbulo deste Edital para a entrega dos envelopes contendo os Documentos e a Proposta Comercial das licitantes.

11.4.2. Comprovação de empresa licitante, em dispor em seu quadro funcional na data da entrega da proposta, de profissional de nível superior, detentor Atestado(s) de Responsabilidade Técnica fornecido(s) por pessoa jurídica de direito público ou privado, acompanhado(s) de Certidão de Acervo Técnico (CAT) expedidos pelo CREA e/ou CAU, demonstrando sua aptidão por já haver sido responsável técnico por atividade permanente e compatível em características com objeto, dos itens das parcelas de maior relevância técnica abaixo:

ITENS DE SERVIÇO	Unidade
Revestimento de paredes com pastilha cerâmica, com medidas em torno de 7,5x7,5 cm;	m ²

Concreto armado, FCK=25MPA, incluindo materiais para 1,00 m ³ de concreto (importado de usina), formas e escoramento e 60kg de aço CA-50, inclusive mão-de-obra para corte, dobração, montagem e colocação nas formas;	m ³
Pontaletes de madeira serrada, em peças de 3"x3", verticais e horizontais, para cobertura de telhas onduladas de qualquer tipo. Fornecimento e colocação.	m ²

- 11.4.2.1. A comprovação de que o profissional responsável de nível superior, possuidor do atestado supramencionado, integrará o quadro da Contratada durante a vigência contratual, poderá ser feita apresentação de um dos seguintes documentos:
- 11.4.2.1.1. Cópia da ficha de registro do empregado ou carteira de trabalho e Previdência Social (CTPS), quando empregado;
 - 11.4.2.1.2. Contrato social, devidamente registrado, quando diretor ou sócio da Contratada;
 - 11.4.2.1.3. Contrato de prestação de serviço, firmado entre a Licitante e o Responsável Técnico, com reconhecimento de firma de ambos; e
 - 11.4.2.1.4. Declaração de contratação futura de prestação de serviços de que trata o objeto desta licitação, com firma reconhecida da Licitante e do Responsável Técnico, celebrado de acordo com a legislação civil comum.
- 11.4.2.2. Nos casos do subitem 11.4.2.1, deverá ser anexado o registro do profissional junto ao CREA ou CAU.
- 11.4.2.2.1. Declaração(ões) individual(is), por escrito e com firma reconhecida, do profissional(is) apresentado(s) autorizando sua inclusão na equipe técnica e confirmando a sua futura participação na execução dos trabalhos, quando a comprovação se der na forma do subitem 11.4.2.1.3 do edital.
- 11.4.2.3. Na hipótese do profissional (detentor do atestado) já estiver arrolado como responsável técnico na certidão de Registro da Licitante emitida pelo CREA ou CAU, fica dispensada a exigência do subitem 11.4.2.1.
- 11.4.3. Atestado de Visita Técnica, emitido pela Secretaria Municipal de Obras e Infraestrutura ou Declaração, emitida pela própria licitante, de que tem pleno conhecimento das condições e peculiaridades dos serviços a serem executados, não podendo alegar posteriormente o desconhecimento das mesmas.
- 11.4.3.1. A visita técnica poderá ser realizada por qualquer profissional indicado pela licitante, com habilitação em engenharia ou arquitetura e inscrito no CREA ou CAU. Neste caso, a visita será realizada até o último dia útil que anteceder a data fixada para a apresentação das propostas e deverá

ser agendada junto à Secretaria Municipal de Obras e Infraestrutura – Tenente Coronel Cardoso, 91, Centro – Campos dos Goytacazes – RJ – telefone (22) 98175 1231.

11.4.3.2. Por ocasião da visita, será emitido Atestado de Visita expedido pelo Secretário Municipal de Obras e Infraestrutura ou por quem vier a ser designado para o fim, comprovando que a empresa licitante visitou o local e tem pleno conhecimento das condições e peculiaridades dos serviços a serem executados.

11.5. Interessados em participar da licitação, cadastrados.

11.5.1. Os inscritos no Cadastro da Prefeitura Municipal de Campos dos Goytacazes (CRC) poderão substituir os documentos listados em 11.1.1, 11.1.2, 11.1.3, 11.1.4, 11.2.1, 11.2.2 e 11.2.3 pelo Certificado de Registro Cadastral (CRC) devidamente atualizado.

11.5.1.1. Por Certificado de Registro Cadastral (CRC) devidamente atualizado, entenda-se aquele em vigor na data da realização desta licitação.

11.6. Interessados em participar da licitação, não inscritos no cadastro.

11.6.1. Os interessados em participar desta licitação, não inscritos no Cadastro da **PMCG**, só poderão participar deste certame se atender a todas as condições exigidas para cadastramento até o **3º (terceiro) dia anterior** à data do recebimento das propostas, observada a necessária qualificação, conforme o disposto no parágrafo 2º, art. 22 da Lei Federal 8.666/93.

12. PROPOSTA COMERCIAL

12.1. O envelope “**B**”, com o título “**PROPOSTA COMERCIAL**”, referido no subitem 10.2 deste Edital, deverá conter, em 01(uma) via a **Proposta Comercial** da licitante, a **Planilha de Quantitativos e Preços Unitários**. Esses documentos são fornecidos à licitante sob a forma de **ANEXO I** do Edital.

12.1.1. A via do formulário da “**PROPOSTA COMERCIAL**” deverá ser preenchida, carimbada, datada e assinada pelo representante legal ou preposto legalmente estabelecido da empresa licitante, de acordo com as instruções contidas no próprio formulário.

12.1.1.1. **As cotações de preços deverão ser apresentadas em papel timbrado da licitante**, sob a forma das especificações que acompanham o **ANEXO I** deste Edital; o preço global deverá ser preenchido no **ANEXO I**;

12.1.1.2. Somente serão fornecidas novas vias do **ANEXO I - PROPOSTA COMERCIAL**, se solicitadas pelo licitante, por escrito, mediante a devolução da via inutilizada;

12.1.1.3. O prazo de validade da Proposta Comercial será de 60 (sessenta) dias, contados da data estabelecida no preâmbulo deste Edital, para a sua entrega à **C.P.L.**

13. ENTREGA DOS DOCUMENTOS E DA PROPOSTA COMERCIAL

- 13.1. A entrega dos envelopes contendo os documentos e as Propostas Comerciais das licitantes, à **C.P.L.**, dar-se-á no dia, hora e local, mencionados no preâmbulo deste Edital.
- 13.2. Após a hora estabelecida como limite para a entrega dos envelopes contendo a Documentação de Habilitação e Propostas Comerciais das licitantes, nenhum outro será recebido nem tampouco será permitida a troca, adendos, acréscimo ou esclarecimentos aos já entregues, ressalvado o disposto no parágrafo 3º, do artigo 48, da Lei Federal 8.666/93.
- 13.3. Os envelopes recebidos, em sua totalidade, serão rubricados pelos membros que estiverem constituindo a **C.P.L.** e pelos representantes das licitantes presentes no certame.

14. CRITÉRIOS DE JULGAMENTO

O julgamento do certame compreenderá as fases: de **habilitação**, destinada ao exame da regularidade dos documentos apresentados pelas licitantes e da **classificação das Propostas Comerciais com a seleção da proposta vencedora do certame**.

- 14.1. O julgamento do certame será realizado em tantas sessões públicas quantas forem consideradas necessárias para o completo exame dos Documentos e Propostas Comerciais, sempre com a lavratura de ata circunstanciada, assinada pelos membros da **C.P.L.** e licitantes presentes na respectiva sessão.
- 14.2. Cada licitante poderá ser representado nos procedimentos licitatórios por representante legal ou preposto.
 - 14.2.1. Para tanto, no início da sessão, antes do recebimento dos envelopes A e B, o representante legal da licitante deverá entregar ao Presidente da **C.P.L.**, prova de sua investidura ou, se for o caso de preposto, o documento de credenciamento, redigido conforme o modelo constante do **ANEXO III**, deste Edital, além de cópia do contrato social ou ata de assembléia da empresa que representa, comprovando os poderes do outorgante para delegar competência ao outorgado.
 - 14.2.2. O representante legal ou credenciado da empresa interessada deverá exhibir ao Presidente da **C.P.L.** documento que comprove a sua identidade.
 - 14.2.3. A(s) empresa(s) que desejar(em) fazer uso da Lei Complementar nº 123/06 deverão, apresentar a declaração conforme o modelo constante do **ANEXO V**.
 - 14.2.4. Não será admitida a abertura dos envelopes de habilitação para retirada dos documentos relativos ao credenciamento. Assim, a licitante que não apresentá-los em separado dos envelopes ficará sem representação.
 - 14.2.5. Abertos os envelopes, todos os documentos neles contidos deverão ser rubricados pelos membros da **C.P.L.** e representantes das licitantes presentes na sessão.

14.3. Fase de habilitação

14.3.1. A apreciação e o julgamento dos documentos apresentados pelas licitantes poderão ser efetuados na própria sessão de recepção dos envelopes ou, em sessões posteriores com data, local e hora a serem definidos pela C.P.L., fazendo-se a comunicação diretamente, se todos os representantes das empresas competidoras estiverem presentes, ou, caso contrário, por publicação no Diário Oficial do Município de Campos dos Goytacazes.

14.3.2. Concluída a fase de habilitação e havendo manifestação formal dos representantes de todas as licitantes do certame renunciando ao direito de interposição de recursos, a C.P.L. poderá proceder a abertura dos envelopes contendo as Propostas Comerciais imediatamente após a conclusão da fase habilitatória do certame. Caso contrário, aguardar-se-á o decurso do prazo recursal e o julgamento dos eventuais recursos interpostos, após o que, proceder-se-á a convocação das licitantes habilitadas, através da Imprensa Oficial do Município de Campos dos Goytacazes, para a sessão de abertura dos envelopes contendo as Propostas Comerciais que, a eventuais inabilitadas, serão devolvidos inviolados.

14.4. Fase de Classificação das Propostas Comerciais

14.4.1. No julgamento das Propostas Comerciais a C.P.L. classificará, por ordem crescente de preço global ofertado, às licitantes habilitadas, **declarando vencedora da licitação** a proponente que tiver cotado para o objeto licitado o **menor preço global**.

14.4.2. No caso da primeira colocada ser empresa de grande ou médio porte, será observado o disposto nos artigos 44 e 45 da Lei Complementar 123, conforme segue:

14.4.2.1. **Identificar-se-ão as propostas ofertadas por ME's e EPP's que sejam iguais ou até 10% (dez por cento) superiores à proposta mais bem classificada.**

14.4.2.2. **A microempresa ou empresa de pequeno porte enquadrada no subitem anterior mais bem classificada e que manifestar o interesse em utilizar os benefícios da LC nº. 123, será convocada para apresentar nova proposta de preço, inferior àquela classificada em primeiro lugar, no prazo máximo de 5 (cinco) minutos, situação em que passará à condição de primeira colocada.**

14.4.2.2.1 A microempresa ou empresa de pequeno porte que passar a condição de primeira colocada, nos termos do subitem anterior, deverá apresentar, no prazo máximo de 24 (vinte e quatro) horas, nova planilha de quantitativos e de preços unitários, decompondo o valor ofertado.

14.4.2.3. **A não apresentação de proposta no prazo estipulado nos subitens anteriores implicará a preclusão do direito conferido pela Lei Complementar nº. 123, sem prejuízo das sanções legais cabíveis.**

14.4.2.4. **Não ocorrendo a adjudicação do objeto à microempresa ou empresa de pequeno porte, na forma do subitem 14.4.2.2, serão convocadas as remanescentes na ordem de classificação, que se enquadrem no subitem 14.4.2.1, para o exercício do mesmo direito.**

- 14.4.2.5. **Na hipótese de não ser adjudicado o objeto à microempresa ou empresa de pequeno porte enquadrada no subitem 14.4.2.1, o objeto licitado será adjudicado em favor da proposta originalmente classificada em primeiro lugar.**
- 14.4.3. O valor do orçamento estimado pela Administração já contempla parcela relativa à bonificação de despesas indiretas (BDI).
- 14.4.4. Será desclassificada a licitante que:
- 14.4.4.1. apresentar Proposta Comercial que não atenda aos requisitos deste Edital ou que ofereça vantagens nele não prevista ou baseada em ofertas dos demais licitantes, inclusive de redução sobre o menor valor proposto
- 14.4.4.2. que proponha preço global superior ao estabelecido pela **PMCG** no item 6.1 deste Edital;
- 14.4.4.3. que proponha preço global considerado manifestamente inexecutável, nos termos do disposto no artigo 48, inciso II da Lei Federal 8.666/93; e
- 14.4.4.4. que não aceitar as correções dos erros de sua proposta, nos termos do estabelecido no subitem 14.4.5.
- 14.4.5. As Propostas Comerciais que atenderem aos requisitos deste Edital serão verificadas pela **C.P.L.** quanto a erros aritméticos, que serão corrigidos da seguinte forma:
- 14.4.5.1. se existir discrepância entre o produto da multiplicação do preço unitário pela quantidade correspondente, prevalecerá o preço unitário;
- 14.4.5.2. se for constatada discrepância entre valores grafados em algarismos e por extenso prevalecerá o valor por extenso; e
- 14.4.5.3. se for constatado erro de adição, subtração, multiplicação ou divisão, o resultado corrigido será o considerado.
- 14.4.6. No caso de empate entre duas ou mais Propostas Comerciais, e desde que não ocorra o estabelecido no subitem 14.4.2. e seguintes, a classificação final far-se-á, obrigatoriamente, por sorteio realizado pela **C.P.L.**, em ato público, para o qual todas as licitantes serão convocadas.
- 14.4.7. A **PMCG** poderá, a qualquer momento antecedente à assinatura do contrato, revogar esta Licitação por razões de interesse público, decorrente de fato superveniente devidamente comprovado, ou anular o certame se constatado vício no seu processamento.
- 14.4.8. Ocorrendo a revogação ou anulação do certame a decisão será publicada no Diário Oficial do Município de Campos dos Goytacazes.
- 14.4.9. As licitantes tomarão, oficialmente, conhecimento do resultado do julgamento deste Certame na sessão pública que proclamar o resultado ou, em não tendo sido inscrita a Ata respectiva por todas as licitantes classificadas, através de publicação no Diário Oficial do Município de Campos dos Goytacazes. A data da assinatura da Ata ou da publicação do resultado da

Licitação, conforme o caso, constituirá o início do prazo recursal.

15. CRITÉRIOS DE ADJUDICAÇÃO

- 15.1. Julgados os eventuais recursos interpostos ou decorrido o prazo legal de interposição, a **C.P.L.**, após declarar a vencedora da Licitação, na forma do estabelecido nos subitens 14.4.1 e 14.4.2. deste Edital, encaminhará o resultado para ser homologado pela autoridade competente da **PMCG**.
- 15.2. O objeto licitado será adjudicado à licitante declarada vencedora da competição pela **C.P.L.**, a qual celebrará contrato com a **PMCG**, nos termos da minuta constante do ANEXO II deste Edital.

16. CONDIÇÕES DE ASSINATURA DO CONTRATO

- 16.1. A **PMCG**, convocará a vencedora do certame para assinar o contrato, até o 3º (terceiro) dia útil após a publicação da homologação do resultado.
- 16.2. A convocação a que se refere o subitem anterior, será feita através de ofício, dirigido à licitante vencedora, que terá, após o recebimento da convocação, 03 (três) dias úteis para apresentar-se a **PMCG** para a sua formalização, portando os certificados de regularidade perante o INSS, FGTS, Fazenda Federal, Estadual e Municipal.
- 16.3. O prazo de convocação poderá ser prorrogado uma vez, por igual período, quando solicitado expressamente pela parte, durante o seu transcurso e desde que ocorra motivo justificado aceito pela Administração.
- 16.4. Se a licitante vencedora do certame, injustificadamente, não atender a convocação de que trata o subitem 16.1, recusando-se a assinar o contrato dentro do prazo estabelecido pela **PMCG**, estará caracterizado o descumprimento total da obrigação assumida, sujeitando a licitante desistente à multa de 10% (dez) por cento sobre o valor total da sua proposta, nos termos das disposições dos arts. 64 e 81 da Lei Federal 8.666/93, sem prejuízo para as demais cominações aplicáveis.
- 16.5. Ocorrendo a hipótese prevista no subitem 16.4 serão convocadas as demais licitantes, por ordem de classificação, adjudicando-se o objeto desta Licitação àquela que concordar em executar o seu objeto nas mesmas condições e pelo mesmo preço da 1ª classificada, desistente.

17. OBRIGAÇÕES E RESPONSABILIDADES

17.1. Da Licitante:

- 17.1.1. tomar conhecimento, antes da apresentação de sua proposta, das normas e diretrizes da **PMCG**, relacionadas com este Edital, providenciando a obtenção de todas as informações necessárias sobre as condições e peculiaridades do local onde as obras serão realizados, e que deverão ser devidamente consideradas na composição de sua Proposta Comercial;
- 17.1.1.1. fazer pesquisa minuciosa no local onde as obras serão realizados, não se isentando da responsabilidade sobre a avaliação correta dos seus orçamentos, planejamento de obras, arcando com os eventuais prejuízos

conseqüentes.

17.1.1.2. A licitante vencedora, deverá cumprir o dispositivos estabelecidos na Resolução nº 307, de 05 de julho de 2002, CONAMA Conselho Nacional do Meio Ambiente, no que tange à gestão de resíduos.

17.2. Da Adjudicatária:

17.2.1. a garantia a que está obrigada face ao disposto no item 22 deste Edital; e

17.2.2. celebrar com a **PMCG**, o contrato cuja minuta compõe o **Anexo II** deste Edital, no prazo estabelecido no documento a que se refere o subitem 16.2.

17.3. Da Contratante

17.3.1 manter um funcionário da Administração especialmente designado, para anotar em registro próprio (livro diário de obra) todas as ocorrências relacionadas com a execução do contrato, determinando o que for necessário à regularização das faltas ou defeitos observados, permitida a contratação de terceiros para assisti-lo e subsidiá-lo de informações pertinentes a essa atribuição, conforme prescreve o art. 67 e parágrafos da Lei 8.666/93.

17.4. Da Contratada

17.4.1. não subcontratar o objeto da presente Licitação sem o consentimento prévio e por escrito da **PMCG**;

17.4.1.1. a adjudicatária responderá, solidariamente, pelos atos praticados pela(s) firma(s) subcontratada(s), relacionados com o objeto deste Edital;

17.4.2. promover por sua conta, a cobertura através de seguros, dos riscos a que se julgar exposta em vista das responsabilidades que lhe cabem no fornecimento objeto deste Edital;

17.4.3. cumprir todas as obrigações técnicas constantes das especificações estabelecidas no **Anexo VI**, deste Edital;

17.4.4. cumprir, rigorosamente, todas as obrigações contratuais, em especial os prazos totais e parciais estabelecidos no Cronograma de Desembolso que vier a ser pactuado; e

17.4.5. comunicar formalmente a **PMCG**, em até 24h (vinte e quatro horas) do ocorrido, qualquer evento motivador de paralisação da execução contratual.

18. SANÇÕES ADMINISTRATIVAS

18.1. No caso de descumprimento, no todo ou em parte, das condições deste Edital ou do Contrato a ser celebrado, a **PMCG**, sem prejuízo das perdas e danos e das multas cabíveis, nos termos da lei civil, aplicará à adjudicatária contratada, conforme o caso, as penalidades previstas nos art. 86, 87 e 88 da Lei Federal 8.666/93 e, em especial as seguintes sanções:

18.1.1. multa moratória de 1% (um por cento) ao dia, por dia útil que exceder o

prazo, sobre o valor do saldo não atendido, respeitados os limites da Lei Civil;

- 18.1.2. multa administrativa de até 20% (vinte por cento) sobre o valor global do contrato, nas demais hipóteses de inadimplência ou infração de qualquer natureza, seja contratual ou legal.
- 18.1.3. As multas moratórias e administrativas poderão ser aplicadas cumulativamente ou individualmente, não impedindo que a **PMCG** rescinda, unilateralmente, o Contrato e aplique as demais sanções legais cabíveis.
- 18.1.4. As multas administrativas e moratórias aplicadas serão descontadas da garantia prestada pela adjudicatária contratada e, caso a multa aplicada seja de valor superior ao valor da garantia prestada, além da perda desta, responderá a adjudicatária contratada pela sua diferença, a qual será descontada dos pagamentos eventualmente devidos pela Administração ou, ainda, quando for o caso, cobrada judicialmente, em consonância com os parágrafos 2º e 3º do artigo 86 da Lei Federal nº. 8.666/93;
- 18.1.5. A aplicação de multas não elidirá o direito da **PMCG**, face ao descumprimento do pactuado, rescindir de pleno direito o contrato que vier a ser celebrado, independentemente de notificação ou interpelação judicial, sem prejuízo das demais cominações legais e contratuais cabíveis, assegurado o contraditório e ampla defesa.
- 18.1.6. A execução da obra fora das especificações estabelecidas no Projeto Básico – Anexo VI deste Edital, também ocasionará a incidência das multas previstas neste item 18, pois, nesta situação a desconformidade de especificação equivalerá a não execução das obras.

19. RECURSOS ADMINISTRATIVOS

- 19.1. Dos atos praticados relativos a esta Licitação cabe recurso, no prazo de 05 (cinco) dias úteis a contar da intimação do ato ou da lavratura da respectiva ata, no caso de:
 - 19.1.1. habilitação ou inabilitação da licitante;
 - 19.1.2. julgamento das Propostas Técnicas e Comerciais;
 - 19.1.3. anulação ou revogação desta Licitação;
 - 19.1.4. rescisão do CONTRATO por ato unilateral da Administração;
 - 19.1.5. aplicação das penas de advertência, suspensão temporária ou de multa;
- 19.2. Dos atos praticados relativos a esta Licitação cabe Representação, no prazo de 05 (cinco) dias úteis, a contar da intimação da decisão relacionada com o objeto da Licitação ou do Contrato, de que não caiba recurso hierárquico;
- 19.3. No caso específico da aplicação da pena de declaração de inidoneidade, esta somente poderá ser aplicada pelo Ilustríssimo Senhor Secretário Municipal de Educação, Ciência e Tecnologia, dela cabendo pedido de reconsideração no prazo de 10 (dez) dias úteis contados da publicação do ato na Imprensa Oficial do Município de Campos dos Goytacazes;

- 19.4. Os recursos previstos nos subitens “19.1.1” e “19.1.2” terão efeito suspensivo. A autoridade competente poderá, motivadamente e presentes razões de interesse público, atribuir ao recurso interposto eficácia suspensiva, nos casos previstos nos subitens 19.1.3; 19.1.4 e 19.1.5;
- 19.5. Caso seja interposto algum recurso, a **PMCG**, dará ciência às demais licitantes através de publicação no Diário Oficial do Município de Campos dos Goytacazes, que poderão impugná-lo no prazo de 05 (cinco) dias úteis;
- 19.6. O recurso será dirigido à autoridade superior, por intermédio da que praticou o ato recorrido, a qual poderá reconsiderar sua decisão no prazo de 05 (cinco) dias úteis, ou, nesse mesmo prazo, fazê-lo subir, devidamente informado, devendo nesse caso, a decisão ser proferida dentro do prazo de 05 (cinco) dias úteis, contados do recebimento do recurso.

20. RECEBIMENTO DO OBJETO LICITADO

Executado o Contrato, o seu objeto será recebido:

- 20.1. provisoriamente, pelo responsável por seu acompanhamento e fiscalização, mediante termo circunstanciado, assinado pelas partes, em até 15 (quinze) dias, da comunicação escrita do contratado; e
- 20.2. definitivamente, por servidor ou Comissão designada para este fim, mediante termo circunstanciado, assinado pelas partes, após o decurso do prazo de observação de 30 (trinta) dias, contados a partir da comunicação escrita do contratado, a que se refere o subitem anterior.

21. DA FISCALIZAÇÃO

- 21.1 À PMCG cabe fiscalizar a execução dos trabalhos através de servidores formalmente designados, e se assim entender, também por intermédio de empresa de supervisão contratada.
- 21.2 Ficam reservados à fiscalização o direito e a autoridade para resolver qualquer caso singular, omissos ou duvidosos não previstos, e em tudo o que se relacione com a execução do objeto, desde que não acarrete ônus para a PMCG ou modificação do instrumento.
- 21.3 As decisões que ultrapassarem a competência dos fiscais da PMCG, deverão ser solicitadas, formalmente, pela Contratada, à autoridade administrativa imediatamente superior aos fiscais, através deles, em tempo hábil para a adoção de medidas convenientes.
- 21.4 A contratada é obrigada a reparar, corrigir, remover, reconstituir, às suas expensas, no total ou em parte, os serviços em que se verificarem vícios, defeitos ou incorreções resultantes da sua execução, ou má qualidade dos materiais empregados.

22. GARANTIA DE EXECUÇÃO CONTRATUAL

- 22.1. A garantia do contrato será prestada, mediante Guia de Recolhimento, no valor de 5% (cinco por cento) do valor global do contrato a ser celebrado e será restituída, após

o Recebimento Definitivo do objeto contratual, mediante requerimento da Contratada, obedecidas às normas aplicáveis a espécie.

22.1.1. Será exigida da licitante adjudicatária, nos termos do disposto no art. 56 da Lei Federal 8.666/93, a prestação de uma das seguintes modalidades de garantia de execução contratual.

- fiança bancária;
- seguro-garantia;
- caução em dinheiro ou título da dívida pública.

22.1.1.1. No caso de seguro-garantia esta deverá cobrir expressamente os seguintes eventos:

- a. Prejuízos advindos do não cumprimento do contrato;
- b. Multas punitivas aplicadas pela fiscalização à contratada;
- c. Prejuízos diretos causados à contratante decorrentes de culpa ou dolo durante a execução do contrato; e
- d. Obrigações previdenciárias e trabalhistas não honradas pela contratada

22.1.2. No caso de título da dívida pública, este deverá ter sido emitido sob a forma escritural, mediante registro em sistema centralizado de liquidação e de custódia autorizado pelo Banco Central do Brasil e avaliados pelos seus valores econômicos, conforme definido pelo Ministério da Fazenda.

22.2 A garantia do contrato destina-se a assegurar o cumprimento das normas, a boa e fiel execução do contrato, e o pagamento de eventuais multas.

23. ANEXOS QUE COMPÕEM ESTE EDITAL

Os documentos que compõem este Edital, como partes integrantes e inseparáveis, são os seguintes:

- 23.1. **Anexo I** - Proposta Comercial;
- 23.2. **Anexo II** - Minuta de Contrato;
- 23.3. **Anexo III** - Modelo de Carta de Credenciamento;
- 23.4. **Anexo IV** - Declaração de que Cumpre as Leis Trabalhistas;
- 23.5. **Anexo V** - Declaração ME ou EPP;
- 23.6. **Anexo VI** - Projeto Básico;
- 23.7. **ANEXO VII** - Relatório Fotográfico e Projeto Arquitetônico;
- 23.8. **ANEXO VIII** - Memorial Descritivo;
- 23.9. **ANEXO IX** - Memória de Cálculo, Composição e Cronograma

24. CONSIDERAÇÕES DE CARÁTER GERAL

24.1. O esclarecimento de dúvidas sobre o presente Edital poderá ser requerido, por escrito, à C.P.L. da **PMCG**, sito à Rua Coronel Ponciano de Azeredo Furtado nº 47 -

Parque Santo Amaro, nesta Cidade, no horário de 9h às 12h30min e das 14h às 17h, de 2ª a 6ª feira, diariamente, exceto aos sábados, domingos e feriados do Município de Campos dos Goytacazes, Estaduais e Nacionais, através da linha telefônica nº (22) 981752073, até 24h (vinte e quatro horas) anteriores ao horário estabelecido no subitem 1.1 deste Edital, para recebimento dos envelopes contendo a documentação de habilitação e as Propostas Comerciais das licitantes;

- 24.1.1. As impugnações editalícias e interposições de recursos deverão ser, **OBRIGATORIAMENTE**, protocoladas no endereço supracitado, nos prazos definidos no artigo 41, parágrafos 1º e 2º, e artigo 109, respectivamente da Lei 8,666/93.
- 24.2. A Administração, a qualquer tempo, no decorrer da licitação, poderá determinar a vistoria das instalações da proponente, para fins de permitir melhor avaliação de seus recursos humanos e materiais;
- 24.3. **Os documentos exigidos para esta Licitação, poderão ser apresentados em original, por qualquer processo de cópia autenticada por cartório competente ou publicação em Órgão da Imprensa Oficial.** Os que forem de emissão da própria proponente deverão ser datilografados em papel timbrado da licitante, registrar o número desta licitação, estar datados e assinados por seu representante legal ou preposto formalmente estabelecido. **Os funcionários do Setor de Licitações NÃO AUTENTICARÃO DOCUMENTOS, cabendo a Comissão apenas as atribuições de receber, examinar e julgar os documentos. Os documentos e certidões emitidas pela Internet terão sua autenticidade verificada no momento da realização do certame.**
- 24.3.1. A regra do subitem anterior não se aplica ao Certificado de Registro Cadastral - CRC, que poderá ser apresentado através de cópia simples;
- 24.3.2. A apresentação do documento original à **C.P.L.** dispensa a autenticação de cópia em cartório, contudo aquele passará a integrar os autos do processo, não sendo devolvido em hipótese nenhuma;
- 24.3.3. **Não será admitida a autenticação de documentos pela CPL nem na hora da abertura do certame, tampouco posteriormente.**
- 24.4. Durante as sessões da Licitação, somente poderão se manifestar os membros da **C.P.L.** e um representante legal ou credenciado de cada licitante. Os demais presentes ao certame, somente poderão fazê-lo com a permissão do Presidente da **C.P.L.**;
- 24.5. O foro para dirimir qualquer questão controversa relacionada com o presente Edital é o da Comarca de Campos dos Goytacazes.

Campos dos Goytacazes, 06 de dezembro de 2022.

Marcelo Machado Feres
Secretário Municipal de Educação, Ciência e Tecnologia

ANEXO I
PROPOSTA COMERCIAL

CARIMBO DA FIRMA
(Contendo a Razão Social, CNPJ e/ou Inscrição Estadual).

1 - OBJETO

Proposta Comercial para a **obra de reforma e ampliação da Creche Municipal Felismindo Marques Barreto na Rua Boa Ventura, s/nº - Farol de São Thomé - Campos dos Goytacazes - RJ** na Tomada de Preços de nº. 036/2022, e seus Anexos.

2 - PREÇO

2.1 - Para o objeto da Tomada de Preços de nº. 036/2022 o nosso preço global é de: R\$ _____ (_____).

2.2 - O preço acima considera todas as exigências contidas na Tomada de Preços nº. 036/2022, e ainda, todos os custos com mão-de-obra, taxas, impostos, seguros, encargos sociais e demais despesas diretas e indiretas incidentes sobre os equipamentos e instalações.

3 - DO PRAZO DE EXECUÇÃO

O prazo total para a execução do objeto desta proposta é de 10 (dez) meses, a contar da autorização formal do início das obras.

4 - VALIDADE DESTA PROPOSTA

A validade dos preços e condições desta proposta é de 60 (sessenta) dias, a contar da data estabelecida no preâmbulo da Tomada de Preços nº. 036/2022, para a abertura dos envelopes contendo a Documentação e Proposta Comercial das licitantes.

5 - ANEXO DESTA PROPOSTA

Compõe esta Proposta Comercial, sob a forma de anexo, a Planilha de Quantitativos e Preços Unitários.

Campos dos Goytacazes, __ de _____ de 2022.

Assinatura do Representante
Legal ou Preposto da Licitante

OBRA:	Reforma e ampliação na Creche Municipal Felismino Marques Barreto		
LOCAL:	Rua Boa Ventura, S/Nº - Farol de São Tomé - Campos dos Goytacazes - RJ		
REFERÊNCIA:	EMOP/ SINAPI 08.2022	DATA:	03/11/2022

PLANILHA ORÇAMENTÁRIA

1.0 REFORMA							
ITEM	BASE	CÓDIGO	DESCRIÇÃO	UNIDADE	QUANTIDADE	CUSTO UNITÁRIO (R\$)	VALOR TOTAL (R\$)
1.1.0 ADMINISTRAÇÃO LOCAL							
R\$ 20.490,62							
1.1.01	-	COMPOSIÇÃO 01	ADMINISTRAÇÃO LOCAL	VB	1,00	R\$ 19.514,88	R\$ 19.514,88
1.1.02	EMOP	05.100.0900-0	UNIDADE REF.P/COMPL.ADM LOCAL,CONSID:CONSUMO AGUA,TEL.ENERGIA ELETRICA,MAT.LIMPEZA E ESCRITORIO,COMPUTADORES,LICENCA OBRA,MOVEIS E UTENSILIOS,AR COND.BEBEDOURO,ART.RRT,FOTOGRAFIASUNIFORMES,DIARIA S,EXAMES ADMISSIONAIS PERIODICOS E DEMISSIONAIS,CURSO CAPACITACAO/TREINAMENTO E ITENS COMPLEMENTEM AS DESP.NECESS.EXCL.DESPESAS SUBSIDIOS ALIM.E TRANSPORTE PESSOAL	UR	30,86	R\$ 31,62	R\$ 975,74
1.2.0 CANTEIRO DE OBRAS							
R\$ 4.814,66							
1.2.01	EMOP	02.020.0002-5	PLACA DE IDENTIFICACAO,TIPO BANNER/PLOTTER,CONSTITUIDA POR LONA E IMPRESSAO DIGITAL,INCLUSIVE SUPORTES METÁLICOS E BASE EM CONCRETO ARMADO.FORNECIMENTO E COLOCACAO	UN	1,00	R\$ 3.290,12	R\$ 3.290,12
1.2.02	EMOP	02.020.0002-0	PLACA DE IDENTIFICACAO DE OBRA PUBLICA,TIPO BANNER/PLOTTER,CONSTITUIDA POR LONA E IMPRESSAO DIGITAL,INCLUSIVE SUPORTES DE MADEIRA.FORNECIMENTO E COLOCACAO	M2	6,00	R\$ 254,09	R\$ 1.524,54
1.4.0 TRANSPORTES							
R\$ 3.051,41							
1.4.01	EMOP	04.014.0095-0	RETIRADA DE ENTULHO DE OBRA COM CACAMBA DE ACO TIPO CONTAINER COM 5M3 DE CAPACIDADE,INCLUSIVE CARREGAMENTO,TRANSPORTE EDESCARREGAMENTO,CUSTO POR UNIDADE DE CACAMBA E INCLUI A TAXA PARA DESCARGA EM LOCAIS AUTORIZADOS	UN	10,00	R\$ 280,83	R\$ 2.808,30
1.4.02	EMOP	04.020.0122-0	TRANSPORTE DE ANDAIME TUBULAR,CONSIDERANDO-SE A AREA DE PROJECAO VERTICAL DO ANDAIME,EXCLUSIVE CARGA,DESCARGA E TEMPO DEESPERA DO CAMINHAO(VIDE ITEM 04.021.0010)	M2XKM	805,00	R\$ 0,21	R\$ 169,05
1.4.03	EMOP	04.021.0010-0	CARGA E DESCARGA MANUAL DE ANDAIME TUBULAR,INCLUSIVE TEMPO DE ESPERA DO CAMINHAO,CONSIDERANDO-SE A AREA DE PROJECAO VERTICAL	M2	80,50	R\$ 0,92	R\$ 74,06
1.5.0 SERVIÇOS COMPLEMENTARES							
R\$ 43.889,78							
1.5.01	EMOP	05.001.0173-0	TRANSPORTE HORIZONTAL DE MATERIAL DE 1-CATEGORIA OU ENTULHO,EM CARRINHOS,A 60,00M DE DISTANCIA,INCLUSIVE CARGA A PA	M3	48,75	R\$ 42,45	R\$ 2.069,44
1.5.02	EMOP	05.006.0001-1	LOCACAO DE ANDAIME COM ELEMENTOS TUBULARES SOBRE SAPATAS FIXAS,CONSIDERANDO-SE A AREA DA PROJECAO VERTICAL DO ANDAIME EPAGO PELO TEMPO NECESSARIO A SUA UTILIZACAO,EXCLUSIVE TRANSPORTE DOS ELEMENTOS DO ANDAIME ATE A OBRA,PLATAFORMA OU PASSARELA DE PINHO,MONTAGEM E DESMONTAGEM DOS ANDAIMES	M2XMES	161,00	R\$ 12,00	R\$ 1.932,00
1.5.03	EMOP	05.007.0007-0	LOCACAO DE PASSARELA METALICA,PERFURADA,PARA ANDAIME METALICO TUBULAR,INCLUSIVE TRANSPORTE,CARGA E DESCARGA,EXCLUSIVE ANDAIME TUBULAR E MOVIMENTACAO (VIDE ITEM 05.008.0008)	M2XMES	30,00	R\$ 60,00	R\$ 1.800,00
1.5.04	EMOP	05.008.0001-0	MONTAGEM E DESMONTAGEM DE ANDAIME COM ELEMENTOS TUBULARES,CONSIDERANDO-SE A AREA VERTICAL RECOBERTA	M2	271,25	R\$ 7,22	R\$ 1.958,43
1.5.05	EMOP	05.008.0008-1	MOVIMENTACAO VERTICAL OU HORIZONTAL DE PLATAFORMA OU PASSARELA	M2	116,25	R\$ 0,59	R\$ 68,59
1.5.06	EMOP	05.001.0008-0	DEMOLICAO DE REVESTIMENTO EM ARGAMASSA DE CIMENTO E AREIA EMPAREDE	M2	94,63	R\$ 27,09	R\$ 2.563,53
1.5.07	EMOP	05.001.0134-0	ARRANCAMENTO DE PORTAS,JANELAS E CAIXILHOS DE AR CONDICIONADO OU OUTROS	UN	12,00	R\$ 25,55	R\$ 306,60
1.5.08	EMOP	05.001.0147-0	ARRANCAMENTO DE GRADES,GRADIS,ALAMBRADOS,CERCAS E PORTOES	M2	25,99	R\$ 18,06	R\$ 469,38
1.5.09	EMOP	05.001.0042-0	REMOCAO DE COBERTURA DE TELHAS DE FIBROCIMENTO CONVENCIONAL,ONDULADA,EXCLUSIVE MADEIRAMENTO,MEDIDA PELA AREA REAL DA COBERTURA	M2	380,57	R\$ 11,01	R\$ 4.190,08
1.5.10	EMOP	05.001.0009-0	DEMOLICAO DE REVESTIMENTO EM AZULEJOS,CERAMICAS OU MARMORE EM PAREDE,EXCLUSIVE A CAMADA DE ASSENTAMENTO	M2	7,34	R\$ 21,67	R\$ 159,06
1.5.11	EMOP	05.001.0014-0	DEMOLICAO DE ARGAMASSA DE ASSENTAMENTO DE AZULEJO,CERAMICA OU MARMORE EM PAREDE,INCLUSIVE EMPILHAMENTO LATERAL DENTRO DOCANTEIRO DE SERVICIO	M2	7,34	R\$ 9,03	R\$ 66,28

OBRA:	Reforma e ampliação na Creche Municipal Felismino Marques Barreto		
LOCAL:	Rua Boa Ventura, S/Nº - Farol de São Tomé - Campos dos Goytacazes - RJ		
REFERÊNCIA:	EMOP/ SINAPI 08.2022	DATA:	03/11/2022

PLANILHA ORÇAMENTÁRIA

1.5.12	EMOP	05.054.0015-0	PLACA DE ACRILICO,DESENHADA,INDICANDO SANITARIO MASCULINO OUFEMININO,DE (39X19)CM.FORNECIMENTO E COLOCACAO	UN	2,00	R\$	82,99	R\$	165,98
1.5.13	EMOP	05.054.0001-0	PLACA DE ACRILICO PARA IDENTIFICACAO DE PORTAS,MEDINDO (25X8)CM.FORNECIMENTO E COLOCACAO	UN	15,00	R\$	51,34	R\$	770,10
1.5.14	EMOP	05.054.0102-0	PLACA FOTOLUMINESCENTE DE SINALIZACAO DE SEGURANCA CONTRA INCENDIO,PARA SAIDA DE EMERGENCIA,EM PVC ANTICHAMA,DIMENSOES APROXIMADAS DE (20X40)CM,CONFORME ABNT NBR 16820.FORNECIMENTO E COLOCACAO	UN	2,00	R\$	35,89	R\$	71,78
1.5.15	EMOP	05.054.0105-0	PLACA FOTOLUMINESCENTE DE SINALIZACAO DE SEGURANCA CONTRA INCENDIO,PARA EQUIPAMENTOS DE COMBATE A INCENDIO E ALARME,EM PVC ANTICHAMA,DIMENSOES APROXIMADAS DE (15X15)CM,CONFORME ABNT NBR 16820.FORNECIMENTO E COLOCACAO	UN	4,00	R\$	12,14	R\$	48,56
1.5.16	EMOP	05.054.0104-0	PLACA FOTOLUMINESCENTE DE SINALIZACAO DE SEGURANCA CONTRA INCENDIO,PARA INDICACAO CONTINUADA DE ROTA DE FUGA,EM PVC ANTICHAMA,DIMENSOES APROXIMADAS DE (7X20)CM,CONFORME ABNT NBR 16820.FORNECIMENTO E COLOCACAO	UN	4,00	R\$	11,17	R\$	44,68
1.5.17	EMOP	05.001.0876-0	RASPAGEM COM ESPATULA DE ACO OU ESCOVA DE ACO PARA REMOCAO DE CRAQUELE DE PINTURA	M2	800,75	R\$	22,55	R\$	18.056,91
1.5.18	EMOP	05.001.0460-0	LIMPEZA DE CAIXA D'AGUA OU CISTERNA,COM CAPACIDADE DE 2001 A20000L,INCLUSIVE DESINFECCAO,CONFORME APROVACAO PELA COMISSAO ESTADUAL DE CONTROLE AMBIENTAL-CECA,COM BASE NA LEI N 1.893/91 E NO DECRETO N 20.356/93,MN-353 MANUAL DE LIMPEZA EDESINFECCAO DE RESERVATORIOS DE AGUA	UN	2,00	R\$	732,38	R\$	1.464,76
1.5.19	EMOP	05.001.0002-1	DEMOLICAO MANUAL DE CONCRETO ARMADO COMPREENDENDO PILARES,VIGAS E LAJES,EM ESTRUTURA APRESENTANDO POSICAO ESPECIAL,INCLUSIVE EMPILHAMENTO LATERAL DENTRO DO CANTEIRO DE SERVICIO	M3	0,83	R\$	341,65	R\$	284,12
1.5.20	EMOP	05.001.0023-0	DEMOLICAO MANUAL DE ALVENARIA DE TIJOLOS FURADOS,INCLUSIVE EMPILHAMENTO LATERAL DENTRO DO CANTEIRO DE SERVICIO	M3	25,20	R\$	92,53	R\$	2.331,76
1.5.21	EMOP	05.001.0015-0	DEMOLICAO DE PISO DE LADRILHO COM RESPECTIVA CAMADA DE ARGAMASSA DE ASSENTAMENTO,INCLUSIVE EMPILHAMENTO LATERAL DENTRO DO CANTEIRO DE SERVICIO	M2	287,45	R\$	17,63	R\$	5.067,74
1.7.0			ARGAMASSAS, INJEÇÕES E CONSOLIDAÇÕES					R\$	600,48
1.7.01	EMOP	07.001.0050-1	ARGAMASSA DE CIMENTO E AREIA NO TRACO 1:3,PREPARO MANUAL	M3	1,00	R\$	600,48	R\$	600,48
1.9.0			SERVIÇO DE PARQUES E JARDINS					R\$	11.809,20
1.9.01	EMOP	09.015.0322-0	ESCORREGA DE 0/4ANOS C/ALTURA DE 1,17M EM MADEIRA APARELHADA E TUBOS DE FERRO GALVANIZADO(EXT.E INTERNAMENTE) DE 3/4" E 2" E ESPESSURA DE PAREDE DE 1/8", COM PINTURA DE BASE GALVITE E 2 DEMAOS DE ACABAMENTO.FORNECIMENTO E COLOCACAO	UN	1,00	R\$	3.174,85	R\$	3.174,85
1.9.02	EMOP	09.015.0312-0	BALANCO DE 0/4ANOS COMPOSTO C/2 CADEIRAS,PRESAS EM CORRENTES GALV.,FIXADAS POR MEIO DE BRACAD.C/TRAVERSSAO DE TUBO FERRO GALV.(EXT.E INTERNAMENTE)DE 2 1/2"ESP.PAREDE 1/8",SUSPENSASEM CAVALETES TUBO FERRO GALV.2",CHUMBADOS SAPÁTAS CONCRETO,PINTADOS C/BASE GALVITE E 2 DEMAOS ACABAMENTO. FORNECIMENTO E COLOCACAO	UN	1,00	R\$	3.170,63	R\$	3.170,63
1.9.03	EMOP	09.015.0328-0	GANGORRA DE 0/4 ANOS COM PRANCHAS DE MADEIRA APARELHADA,ESTAS FIXAS EM TUBO DE FERRO GALVANIZADO (EXTERNA E INTERNAMENTE) DE 2" E ESPESSURA DE PAREDE DE 1/8",COM PINTURA DE BASE GALVITE E 2 DEMAOS DE ACABAMENTO.FORNECIMENTO E COLOCACAO	UN	1,00	R\$	2.313,80	R\$	2.313,80
1.9.04	EMOP	09.001.0100-0	GRAMA SINTETICA EUROPEIA,EM ROLOS,COM FIOS DE 28MM DE COMPRIMENTO,NA COR VERDE,INCLUSIVE MAO DE OBRA ESPECIALIZADA PARA EXECUCAO DE SERVICOS,FORNECIMENTO E INSTALACAO DE FAIXAS DE GRAMA SINTETICA BRANCA PARA AS DEMARCAOES DO CAMPO,REGULARIZACAO COM AREIA ADEQUADA E TRANSPORTE DO MATERIAL ATE O LOCAL DOS SERVICOS.FORNECIMENTO E COLOCACAO	M2	30,80	R\$	102,27	R\$	3.149,92
1.11.0			ESTRUTURAS					R\$	7.859,02

OBRA:	Reforma e ampliação na Creche Municipal Felismino Marques Barreto		
LOCAL:	Rua Boa Ventura, S/Nº - Farol de São Tomé - Campos dos Goytacazes - RJ		
REFERÊNCIA:	EMOP/ SINAPI 08.2022	DATA:	03/11/2022

PLANILHA ORÇAMENTÁRIA

1.11.01	EMOP	11.004.0100-0	PILAR EM MADEIRA DE REFORESTAMENTO, COM DIAMETRO APROXIMADO DE 25CM, TRATADO COM IMUNIZANTE, EXCLUSIVE ESCAVACAO, FUNDACAO E REATERRO. FORNECIMENTO E ASSENTAMENTO	M	5,00	R\$ 118,96	R\$ 594,80
1.11.02	EMOP	11.013.0075-0	CONCRETO ARMADO, FCK=25MPA, INCLUINDO MATERIAIS PARA 1,00M3 DE CONCRETO (IMPORTADO DE USINA) ADENSADO E COLOCADO, 14,00M2 DE AREA MOLDADA, FORMAS E ESCORAMENTO CONFORME ITENS 11.004.0022E 11.004.0035, 60KG DE AÇO CA-50, INCLUSIVE MAO-DE-OBRA PARACORTE, DOBRAGEM, MONTAGEM E COLOCACAO NAS FORMAS	M3	2,11	R\$ 2.923,64	R\$ 6.176,92
1.11.03	EMOP	11.013.0003-1	VERGAS DE CONCRETO ARMADO PARA ALVENARIA, COM APROVEITAMENTO DA MADEIRA POR 10 VEZES	M3	0,45	R\$ 2.416,23	R\$ 1.087,30
1.12.0			ALVENARIAS E PAREDES DIVISÓRIAS				R\$ 12.121,47
1.12.01	EMOP	12.003.0120-0	ALVENARIA DE TIJOLOS CERAMICOS FURADOS 10X20X30CM, COMPLEMENTADA COM 6% DE TIJOLOS DE 10X20X20CM, ASSENTES COM ARGAMASSA DE CIMENTO E SAIBRO, NO TRACO 1:8, EM PAREDES DE MEIA VEZ (0,10M) COM VAOS OU ARESTAS, ATÉ 3,00M DE ALTURA E MEDIDA PELA AREAREAL	M2	129,60	R\$ 58,10	R\$ 7.529,76
1.12.02	EMOP	12.035.0001-0	PAREDE DIVISORIA PARA SANITARIO EM GRANITO CINZA ANDORINHA, COM 2CM DE ESPESSURA, POLIDA NAS DUAS FACES, FIXACAO PISO OU PAREDE, EXCLUSIVE FERRAGENS PARA FIXACAO, FORNECIMENTO E COLOCACAO	M2	9,00	R\$ 510,19	R\$ 4.591,71
1.13.0			REVESTIMENTO DE PAREDES TETOS E PISOS				R\$ 159.608,41
1.13.01	EMOP	13.001.0015-0	EMBOCO COM ARGAMASSA DE CIMENTO E AREIA, NO TRACO 1:1,5 COM 1,5CM DE ESPESSURA, INCLUSIVE CHAPISCO DE CIMENTO E AREIA, NO TRACO 1:3	M2	224,23	R\$ 33,30	R\$ 7.466,86
1.13.02	EMOP	13.008.0010-0	REBOCO EXTERNO OU INTERNO COM ARGAMASSA DE CIMENTO, CAL HIDRATADA EM PO E AREIA FINA, NO TRACO 1:3:5, COM ESPESSURA DE 3MM, APLICADO SOBRE EMBOCO EXISTENTE, EXCLUSIVE EMBOCO	M2	224,23	R\$ 20,74	R\$ 4.650,53
1.13.03	EMOP	13.030.0290-0	REVESTIMENTO DE PAREDES COM CERAMICA, COM MEDIDAS EM TORNO DE (32X57)CM, ASSENTE CONFORME ITEM 13.025.0016	M2	103,30	R\$ 125,79	R\$ 12.994,11
1.13.04	EMOP	13.022.0045-0	REVESTIMENTO DE PAREDES COM PASTILHA CERAMICA, COM MEDIDAS EM TORNO DE (7,5X7,5)CM, ASSENTE CONFORME ITEM 13.025.0016	M2	470,33	R\$ 178,15	R\$ 83.789,29
1.13.05	EMOP	13.301.0130-1	CONTRAPISO, BASE OU CAMADA REGULARIZADORA, EXECUTADA COM ARGAMASSA DE CIMENTO E AREIA, NO TRACO 1:4, NA ESPESSURA DE 3,5CM	M2	18,88	R\$ 41,37	R\$ 781,07
1.13.06	EMOP	13.330.0052-0	REVESTIMENTO DE PISO COM LADRILHOS CERAMICOS ESMALTADOS, COM MEDIDAS EM TORNO DE (45X45)CM, COM RESISTENCIA A ABRASAO P.E.I.-V, CONFORME ABNT NBR 16928, ASSENTES EM SUPERFICIE EM OSSO, COM NATA SOBRE A ARGAMASSA DE CIMENTO, SAIBRO E AREIA, NO TRACO 1:3:3, REJUNTAMENTO COM CIMENTO BRANCO E CORANTE	M2	287,45	R\$ 104,25	R\$ 29.966,66
1.13.07	EMOP	13.416.0010-0	PISO TATIL DE BORRACHA DIRECIONAL, PARA PESSOAS COM NECESSIDADES ESPECIFICAS, 25X25CM, ESPESSURA DE 5MM, NA COR PRETA, COLADOS SOBRE BASE EXISTENTE. FORNECIMENTO E COLOCACAO	M2	15,24	R\$ 102,55	R\$ 1.562,86
1.13.08	EMOP	13.416.0015-0	PISO TATIL DE BORRACHA, ALERTA, PARA PESSOAS COM NECESSIDADES ESPECIFICAS, 25X25CM, ESPESSURA DE 5MM, NA COR PRETA, COLADOS SOBRE BASE EXISTENTE. FORNECIMENTO E COLOCACAO	M2	7,56	R\$ 102,55	R\$ 775,28
1.13.09	EMOP	13.348.0045-0	ESPELHO OU CHAPIM EM GRANITO CINZA ANDORINHA, 20X2CM, POLIDO, ASSENTADO COMO NO ITEM 13.348.0010	M	75,00	R\$ 94,07	R\$ 7.055,25
1.13.10	EMOP	13.199.0015-0	VENEZIANA VERTICAL, (BRISE SOLEIL) DE CHAPA DE ALUMINIO, COM 1,2MM DE ESPESSURA, FIXADO EM CANTONEIRAS DE AÇO APARAFUSADAS, EMEDIDA PELA AREA COLOCADA. FORNECIMENTO E COLOCACAO	M2	7,95	R\$ 1.329,12	R\$ 10.566,50
1.14.0			ESQUADRIAS DE PVC, FERRO, ALUMINIO OU MADEIRA, VIDRAÇAS E FERRAGENS				R\$ 52.039,66
1.14.01	EMOP	14.003.0025-0	JANELA DE ALUMINIO ANODIZADO AO NATURAL DE CORRER, COM DUAS FOLHAS DE CORRER, EM PERFIS SERIE 28. FORNECIMENTO E COLOCACAO	M2	12,00	R\$ 500,95	R\$ 6.011,40
1.14.02	EMOP	14.003.0070-0	JANELA BASCULANTE DE ALUMINIO ANODIZADO AO NATURAL, COM 1 ORDEM E BASCULA INFERIOR FIXA, EM PERFIS SERIE 28. FORNECIMENTO E COLOCACAO	M2	1,60	R\$ 474,29	R\$ 758,86

OBRA:	Reforma e ampliação na Creche Municipal Felismino Marques Barreto		
LOCAL:	Rua Boa Ventura, S/Nº - Farol de São Tomé - Campos dos Goytacazes - RJ		
REFERÊNCIA:	EMOP/ SINAPI 08.2022	DATA:	03/11/2022

PLANILHA ORÇAMENTÁRIA

1.14.03	EMOP	14.004.0121-0	VIDRO TEMPERADO, INCOLOR, COM 6MM DE ESPESSURA, ENCAIXILHADO EM MADEIRA, ALUMÍNIO OU FERRO. FORNECIMENTO E COLOCAÇÃO	M2	12,00	R\$ 315,89	R\$ 3.790,68
1.14.04	EMOP	14.002.0132-0	GRADE DE FERRO COM MONTANTES DE BARRAS CHATAS DE 2"X3/8" ACADA 2,00M E BARRAS CHATAS DE 1.1/2"X3/8" A CADA 10CM, INTERCALADAS POR PEQUENAS BARRAS CHATAS DE 1.1/2"X3/8" A CADA 5CM, EXCLUSIVE BALDRAME DE CONCRETO. FORNECIMENTO E COLOCAÇÃO	M2	7,32	R\$ 738,69	R\$ 5.407,21
1.14.05	EMOP	14.002.0081-0	PORTÃO DE FERRO, ATÉ 1,00M DE LARGURA, EM BARRAS DE 1/2", ESPACADAS DE 10CM, ENTRE EIXOS, CONTORNO E MARCO EM BARRAS DE 1.1/2"X1/2", COM UMA FAIXA HORIZONTAL EM CHAPA DE FERRO DE 1/8" ESPESSURA, EXCLUSIVE FECHADURA. FORNECIMENTO E COLOCAÇÃO	M2	1,89	R\$ 1.494,89	R\$ 2.825,34
1.14.06	EMOP	14.002.0071-0	PORTÃO DE CHAPA DE FERRO GALVANIZADO, COM ESPESSURA DE 0,5MM, COM ALTURA ENTRE 2M E 3M E ÁREA TOTAL DE 6M2 A 9M2, EXCLUSIVE FECHADURA. FORNECIMENTO E COLOCAÇÃO	M2	4,05	R\$ 1.429,95	R\$ 5.791,30
1.14.07	EMOP	14.007.0274-0	FECHADURA DE SOBREPOR, COM CILINDRO, DUAS VOLTAS, EM FERRO RESINADO PRETO, PARA PORTÃO. FORNECIMENTO	UN	4,00	R\$ 45,86	R\$ 183,44
1.14.08	EMOP	14.007.0294-0	DOBRADICA PARA PORTA "VAI-E-VEM", DE 3", EM LATAO NIQUELADO EPOLIDO. FORNECIMENTO	UN	6,00	R\$ 60,96	R\$ 365,76
1.14.09	EMOP	14.007.0266-0	FERRAGENS PARA PORTAS DE ABRIR, DE FERRO OU ALUMÍNIO, CONSTANDO DE FORNECIMENTO DAS PECAS:- FECHADURA DE CILINDRO OVALADO PARA MONTANTES ESTREITOS, EM LATAO, ACABAMENTO CROMADO,- ESPELHO RETANGULAR, EM LATAO, ACABAMENTO CROMADO OU ROSETA CIRCULAR EM LATAO, ACABAMENTO CROMADO,- MACANETA TIPO ALAVANCA, EM LATAO, ZAMAK OU AÇO ZINCADO, ACABAMENTO CROMADO, EXCLUSIVE DOBRADICA	UN	8,00	R\$ 121,87	R\$ 974,96
1.14.10	EMOP	14.007.0045-0	FERRAGENS PARA PORTAS MADEIRA, DE 1 FOLHA DE ABRIR, INTERNAS, SOCIAIS OU DE SERVIÇO, CONSTANDO DE FORNECIMENTO S/COLOCAÇÃO,- FECHADURA SIMPLES, RETANGULAR, DE FERRO, ACABAMENTO CROMADO,- MACANETA TIPO ALAVANCA, EM ZAMAK OU LATAO, ACABAMENTO POLIDO E CROMADO,- ESPELHO RET. OU SEMIELÍPTICO FERRO OU LATAO,- 3 DOBRADICAS DE FERRO GALV. DE 3"X2.1/2", C/PINOS E BOLAS DE LATAO	UN	11,00	R\$ 116,58	R\$ 1.282,38
1.14.11	EMOP	14.006.0010-0	PORTA DE MADEIRA DE LEI EM COMPENSADO DE 80X210X3,5CM FOLHEADA NAS 2 FACES, ADUELA DE 13X3CM E ALIZARES DE 5X2CM, EXCLUSIVE FERRAGENS. FORNECIMENTO E COLOCAÇÃO	UN	6,00	R\$ 708,56	R\$ 4.251,36
1.14.12	EMOP	14.002.0227-0	QUADRO PARA PROTEÇÃO DE JANELA OU APARELHOS DE AR CONDICIONADO, FORMADA DE BARRAS QUADRADAS DE 3/8", CHUMBADAS NA ALVENARIA. FORNECIMENTO E COLOCAÇÃO	M2	13,53	R\$ 656,23	R\$ 8.878,79
1.14.13	EMOP	14.003.0225-0	PORTA DE ALUMÍNIO ANODIZADO AO NATURAL, PERFIL SÉRIE 25, EM VENEZIANA, EXCLUSIVE FECHADURA. FORNECIMENTO E COLOCAÇÃO	M2	6,68	R\$ 1.333,69	R\$ 8.909,05
1.14.14	EMOP	14.007.0296-0	FECHO DE SOBREPOR "LIVRE-OCUPADO", INCLUSIVE TARGETA COM TRANCA FIXA. FORNECIMENTO	UN	6,00	R\$ 51,29	R\$ 307,74
1.14.15	EMOP	14.007.0200-0	FERRAGENS PARA DIVISÓRIAS DE MARMORE OU MARMORITE, DE SANITÁRIOS, CONSTANDO DE FORNECIMENTO SEM COLOCAÇÃO (ESTA INCLUI NÓ FORNECIMENTO E COLOCAÇÃO DA DIVISÓRIA), DE:- 4 CANTONEIRAS DE ALUMÍNIO PARA FIXAÇÃO DA PLACA,- 12 PARAFUSOS DE ALUMÍNIO DE 3/4"X5/16" COM ROSCA	UN	6,00	R\$ 219,08	R\$ 1.314,48
1.14.16	EMOP	14.004.0100-0	ESPELHO DE CRISTAL, 4MM DE ESPESSURA, COM MOLDURA DE MADEIRA. FORNECIMENTO E COLOCAÇÃO	M2	2,63	R\$ 375,25	R\$ 986,91
1.15.0			INSTALAÇÕES ELÉTRICAS, HIDRÁULICAS, SANITÁRIAS E MECÂNICAS				R\$ 40.158,20
1.15.01	EMOP	15.003.0379-0	ASSENTAMENTO DE TORNEIRA (EXCLUSIVE FORNECIMENTO DO APARELHO), INCLUSIVE MATERIAIS NECESSÁRIOS	UN	3,00	R\$ 25,06	R\$ 75,18
1.15.02	EMOP	15.004.0055-0	INSTALAÇÃO E ASSENTAMENTO DE BANHEIRA (EXCLUSIVE FORNECIMENTO DO APARELHO), COMPREENDENDO: 3,00M DE TUBO PVC DE 25MM, 3,00M DE TUBO DE PVC DE 40MM E CONEXÕES	UN	2,00	R\$ 339,74	R\$ 679,48
1.15.03	EMOP	15.004.0061-0	INSTALAÇÃO E ASSENTAMENTO DE PIA COM 2 CUBAS (EXCLUSIVE FORNECIMENTO DO APARELHO), COMPREENDENDO: 3,00M DE TUBO DE PVC DE 25MM, 3,00M DE TUBO DE PVC DE 50MM, RABICHO E CONEXÕES	UN	2,00	R\$ 426,51	R\$ 853,02

OBRA:	Reforma e ampliação na Creche Municipal Felismino Marques Barreto		
LOCAL:	Rua Boa Ventura, S/Nº - Farol de São Tomé - Campos dos Goytacazes - RJ		
REFERÊNCIA:	EMOP/ SINAPI 08.2022	DATA:	03/11/2022

PLANILHA ORÇAMENTÁRIA

1.15.04	EMOP	15.004.0046-0	INSTALACAO E ASSENTAMENTO DE CHUVEIRO ELETRICO (EXCLUSIVE FORNECIMENTO DO APARELHO E REGISTRO),COMPREENDEDENDO 5,00M DE TUBO DE PVC DE 25MM,RALO SECO DE PVC DE 100MM COM GRELHA,2,00MDE TUBO DE PVC DE 40MM,30,00M DE FIO 4MM 2,6,00M DE ELETRODUTO DE PVC DIAMETRO DE 3/4" E CONEXOES	UN	8,00	R\$	509,06	R\$	4.072,48
1.15.05	EMOP	15.004.0131-0	INSTALACAO E ASSENTAMENTO DE UM VASO SANITARIO E CAIXA DE DESCARGA(EXCL. ESTES)EM PAVIMENTO TERREO,PORTE DE UM CONJUNTO DE DOIS OU MAIS VASOS,COMPREENDEDENDO:INSTALACAO HIDRAULICA C/1,50M TUBO PVC 25MM,C/CONEXOES,ATE A CAIXA DE DESCARGA,LIGACAO ESGOTO C/2,00M TUBO PVC 100MM A CAIXA INSPECAO E TUBO DE VENTILACAO,INCL.CONEXOES,EXCL.TUBO VENTILACAO	UN	6,00	R\$	322,73	R\$	1.936,38
1.15.06	EMOP	15.004.0076-0	REPARO DE VALVULA DE DESCARGA.FORNECIMENTO E SUBSTITUICAO	UN	1,00	R\$	42,69	R\$	42,69
1.15.07	EMOP	15.007.0570-0	DISJUNTOR TERMOMAGNETICO,MONOPOLAR,DE 10 A 32A,3KA,MODELO DIN,TIPO C.FORNECIMENTO E COLOCACAO	UN	18,00	R\$	13,62	R\$	245,16
1.15.08	EMOP	15.007.0575-0	DISJUNTOR TERMOMAGNETICO,BIPOLAR,DE 10 A 32A,3KA,MODELO DIN,TIPO C.FORNECIMENTO E COLOCACAO	UN	9,00	R\$	40,46	R\$	364,14
1.15.09	EMOP	15.007.0605-0	DISJUNTOR TERMOMAGNETICO,TRIPOLAR,DE 80 A 100A,3KA,MODELO DIN,TIPO C.FORNECIMENTO E COLOCACAO	UN	1,00	R\$	146,31	R\$	146,31
1.15.10	EMOP	15.015.0020-0	INSTALACAO DE PONTO DE LUZ,EMBTIDO NA LAJE,EQUIVALENTE A 2VARAS DE ELETRODUTO DE PVC RIGIDO DE 3/4",12,00M DE FIO 2,5MM2,CAIXAS,CONEXOES,LUVAS,CURVA E INTERRUPTOR DE EMBUTIR COMPLACA FOSFORESCENTE,INCLUSIVE ABERTURA E FECHAMENTO DE RASGOEM ALVENARIA	UN	2,00	R\$	352,91	R\$	705,82
1.15.11	EMOP	15.015.0035-0	INSTALACAO DE UM CONJUNTO DE 2 PONTOS DE LUZ,EMBTIDO NA LAJE,EQUIVALENTE A 5 VARAS DE ELETRODUTO DE PVC RIGIDO DE 3/4",33,00M DE FIO 2,5MM2,CAIXAS,CONEXOES,LUVAS,CURVA E INTERRUPTOR DE EMBUTIR COM PLACA FOSFORESCENTE,INCLUSIVE ABERTURA E FECHAMENTO DE RASGO EM ALVENARIA	UN	5,00	R\$	676,09	R\$	3.380,45
1.15.12	EMOP	15.015.0050-0	INSTALACAO DE UM CONJUNTO DE 3 PONTOS DE LUZ,EMBTIDO NA LAJE,EQUIVALENTE A 6 VARAS DE ELETRODUTO DE PVC RIGIDO DE 3/4",50,00M DE FIO 2,5MM2,CAIXAS,CONEXOES,LUVAS,CURVA E INTERRUPTOR DE EMBUTIR COM PLACA FOSFORESCENTE,INCLUSIVE ABERTURA E FECHAMENTO DE RASGO EM ALVENARIA	UN	7,00	R\$	863,50	R\$	6.044,50
1.15.13	EMOP	15.015.0065-0	INSTALACAO DE UM CONJUNTO DE 4 PONTOS DE LUZ,EMBTIDO NA LAJE,EQUIVALENTE A 7 VARAS DE ELETRODUTO DE PVC RIGIDO DE 3/4",50,00M DE FIO 2,5MM2,CAIXAS,CONEXOES,LUVAS,CURVA E INTERRUPTOR DE EMBUTIR COM PLACA FOSFORESCENTE,INCLUSIVE ABERTURA E FECHAMENTO DE RASGO EM ALVENARIA	UN	1,00	R\$	935,03	R\$	935,03
1.15.14	EMOP	15.015.0095-0	INSTALACAO DE UM CONJUNTO DE 6 PONTOS DE LUZ,EMBTIDO NA LAJE,EQUIVALENTE A 9 VARAS DE ELETRODUTO DE PVC RIGIDO DE 3/4",66,00M DE FIO 2,5MM2,CAIXAS,CONEXOES,LUVAS,CURVA E INTERRUPTOR DE EMBUTIR COM PLACA FOSFORESCENTE,INCLUSIVE ABERTURA E FECHAMENTO DE RASGO EM ALVENARIA	UN	1,00	R\$	1.220,38	R\$	1.220,38
1.15.15	EMOP	15.015.0270-0	INSTALACAO DE UM CONJUNTO DE 2 TOMADAS,EMBTIDO NA ALVENARIA,EQUIVALENTE A 3 VARAS DE ELETRODUTO DE PVC RIGIDO DE 3/4",27,00M DE FIO 2,5MM2,CAIXAS,CONEXOES E TOMADAS DE EMBUTIR 2P+T,10A,COM PLACA FOSFORESCENTE,INCLUSIVE ABERTURA E FECHAMENTO DE RASGO EM ALVENARIA	UN	1,00	R\$	458,10	R\$	458,10
1.15.16	EMOP	15.015.0290-0	INSTALACAO DE UM CONJUNTO DE 3 TOMADAS,EMBTIDO NA ALVENARIA,EQUIVALENTE A 4 VARAS DE ELETRODUTO DE PVC RIGIDO DE 3/4",37,00M DE FIO 2,5MM2,CAIXAS,CONEXOES E TOMADAS DE EMBUTIR 2P+T,10A,COM PLACA FOSFORESCENTE,INCLUSIVE ABERTURA E FECHAMENTO DE RASGO EM ALVENARIA	UN	9,00	R\$	592,89	R\$	5.336,01
1.15.17	EMOP	15.015.0310-0	INSTALACAO DE UM CONJUNTO DE 4 TOMADAS,EMBTIDO NA ALVENARIA,EQUIVALENTE A 5 VARAS DE ELETRODUTO DE PVC RIGIDO DE 3/4",45,00M DE FIO 2,5MM2,CAIXAS,CONEXOES E TOMADAS DE EMBUTIR 2P+T,10A,COM PLACA FOSFORESCENTE,INCLUSIVE ABERTURA E FECHAMENTO DE RASGO EM ALVENARIA	UN	1,00	R\$	715,44	R\$	715,44

OBRA:	Reforma e ampliação na Creche Municipal Felismino Marques Barreto		
LOCAL:	Rua Boa Ventura, S/Nº - Farol de São Tomé - Campos dos Goytacazes - RJ		
REFERÊNCIA:	EMOP/ SINAPI 08.2022	DATA:	03/11/2022

PLANILHA ORÇAMENTÁRIA

1.15.18	EMOP	15.005.0202-0	INSTALACAO E ASSENTAMENTO DE AR CONDICIONADO TIPO SPLIT DE 18000 BTU'S,COM 1 CONDENSADOR E 1 EVAPORADOR,(VIDE FORNECIMENTO DO APARELHO NA FAMILIA 18.030)INCLUSIVE ACESSORIOS DE FIXACAO,EXCLUSIVE ALIMENTACAO ELETTRICA E INTERLIGACAO AO CONDENSAOR/EVAPORADOR (VIDE ITEM 15.005.0255)	UN	1,00	R\$	1.502,92	R\$	1.502,92
1.15.19	EMOP	15.008.0085-0	CABO DE COBRE FLEXIVEL COM ISOLAMENTO TERMOPLASTICO,COMPREENDENDO:PREPARO,CORTE E ENFIAACAO EM ELETRODUTOS,NA BITOLA DE 2,5MM2, 450/750V.FORNECIMENTO E COLOCACAO	M	550,00	R\$	3,73	R\$	2.051,50
1.15.20	EMOP	15.008.0090-0	CABO DE COBRE FLEXIVEL COM ISOLAMENTO TERMOPLASTICO,COMPREENDENDO:PREPARO,CORTE E ENFIAACAO EM ELETRODUTOS NA BITOLA DE 4MM2, 450/750V.FORNECIMENTO E COLOCACAO	M	300,00	R\$	5,14	R\$	1.542,00
1.15.21	EMOP	15.008.0095-0	CABO DE COBRE FLEXIVEL COM ISOLAMENTO TERMOPLASTICO,COMPREENDENDO:PREPARO,CORTE E ENFIAACAO EM ELETRODUTOS,NA BITOLA DE 6MM2, 450/750V.FORNECIMENTO E COLOCACAO	M	250,00	R\$	6,74	R\$	1.685,00
1.15.22	EMOP	15.008.0105-0	CABO DE COBRE FLEXIVEL COM ISOLAMENTO TERMOPLASTICO,COMPREENDENDO:PREPARO,CORTE E ENFIAACAO EM ELETRODUTOS,NA BITOLA DE 16MM2, 450/750V.FORNECIMENTO E COLOCACAO	M	35,00	R\$	13,84	R\$	484,40
1.15.23	EMOP	15.008.0110-0	CABO DE COBRE FLEXIVEL COM ISOLAMENTO TERMOPLASTICO,COMPREENDENDO:PREPARO,CORTE E ENFIAACAO EM ELETRODUTOS,NA BITOLA DE 25MM2, 450/750V.FORNECIMENTO E COLOCACAO	M	35,00	R\$	19,88	R\$	695,80
1.15.24	EMOP	15.008.0112-0	CABO DE COBRE FLEXIVEL COM ISOLAMENTO TERMOPLASTICO,COMPREENDENDO:PREPARO,CORTE E ENFIAACAO EM ELETRODUTOS,NA BITOLA DE 35MM2, 450/750V.FORNECIMENTO E COLOCACAO	M	100,00	R\$	28,07	R\$	2.807,00
1.15.25	EMOP	15.007.0410-0	QUADRO DE DISTRIBUICAO DE ENERGIA PARA DISJUNTORES TERMO-MAGNETICOS UNIPOLARES,DE SOBREPOR,COM PORTA E BARRAMENTOS DE FASE,NEUTRO E TERRA,PARA INSTALACAO DE ATE 12 DISJUNTORES SEMDISPOSITIVO PARA CHAVE GERAL.FORNECIMENTO E COLOCACAO	UN	1,00	R\$	177,39	R\$	177,39
1.15.26	EMOP	15.007.0425-0	QUADRO DE DISTRIBUICAO DE ENERGIA,100A,PARA DISJUNTORES TERMO-MAGNETICOS UNIPOLARES,DE SOBREPOR,COM PORTA E BARRAMENTOSDE FASE,NEUTRO E TERRA,TRIFASICO,PARA INSTALACAO DE ATE 32 DISJUNTORES COM DISPOSITIVO PARA CHAVE GERAL.FORNECIMENTO E COLOCACAO	UN	1,00	R\$	679,61	R\$	679,61
1.15.27	EMOP	15.005.0255-0	TUBULACAO EM COBRE PARA INTERLIGACAO DE SPLIT SYSTEM AO CONDENSADOR/EVAPORADOR,INCLUSIVE ISOLAMENTO TERMICO,ALIMENTACAOELETTRICA,CONEXOES E FIXACAO,PARA APARELHOS ATE 48000 BTU'S.FORNECIMENTO E INSTALACAO	M	5,00	R\$	219,99	R\$	1.099,95
1.15.28	EMOP	15.007.0209-0	HASTE PARA ATERRAMENTO,DE COBRE DE 5/8"(16MM),COM 2,40M DE COMPRIMENTO.FORNECIMENTO E COLOCACAO	UN	2,00	R\$	68,42	R\$	136,84
1.15.29	EMOP	15.018.0133-0	CAIXA POLIMERICA DE INSPECAO DE ATERRAMENTO COM DIAMETRO SUPERIOR DE APROXIMADAMENTE 23CM E ALTURA APROXIMADA DE 25CM,COM TAMPA.FORNECIMENTO E COLOCACAO	UN	2,00	R\$	42,61	R\$	85,22
1.16.0			COBERTURAS, ISOLAMENTOS E IMPERMEABILIZAÇÕES					R\$	80.557,50
1.16.01	EMOP	16.004.0015-0	COBERTURA EM TELHAS ONDULADAS DE CIMENTO,SEM AMIANTO,REFORCADO COM FIOS SINTETICOS (CRFS),COM ESPESSURA DE 6MM,EXCLUSIVE MADEIRAMENTO.FORNECIMENTO E COLOCACAO	M2	380,50	R\$	46,11	R\$	17.544,86
1.16.02	EMOP	16.002.0012-0	COBERTURA EM TELHA CERAMICA PORTUGUESA OU ROMANA,EXCLUSIVE CUMEEIRA E MADEIRAMENTO MEDIDA PELA AREA REAL DE COBERTURA.FORNECIMENTO E COLOCACAO	M2	20,68	R\$	71,87	R\$	1.486,27
1.16.03	EMOP	16.002.0015-0	CUMEEIRA PARA COBERTURA EM TELHAS FRANCESAS,COLONIAIS,ROMANAOU PORTUGUESA.FORNECIMENTO E COLOCACAO	M	9,70	R\$	30,05	R\$	291,49
1.16.04	EMOP	16.013.0009-0	RETIRADA E RECOLOCACAO DE MADEIRAMENTO TELHAS EM FIBROCIMENTO,ONDULADAS,EXCLUSIVE FORNECIMENTO DE MATERIAL NOVO.MEDIDASPELA AREA REAL DA COBERTURA	M2	380,50	R\$	17,21	R\$	6.548,41

OBRA:	Reforma e ampliação na Creche Municipal Felismino Marques Barreto		
LOCAL:	Rua Boa Ventura, S/Nº - Farol de São Tomé - Campos dos Goytacazes - RJ		
REFERÊNCIA:	EMOP/ SINAPI 08.2022	DATA:	03/11/2022

PLANILHA ORÇAMENTÁRIA

1.16.05	EMOP	16.001.0060-0	MADEIRAMENTO PARA COBERTURA EM TELHAS ONDULADAS, CONSTITUIDO DE PECAS DE 3"X3" E 3"X4.1/2", EM MADEIRA SERRADA, SEM TESOURA OU PONTALETE, MEDIDO PELA AREA REAL DO MADEIRAMENTO. FORNECIMENTO E COLOCACAO	M2	380,50	R\$	46,52	R\$	17.700,86
1.16.06	EMOP	16.001.0051-0	MADEIRAMENTO PARA COBERTURA EM DUAS AGUAS EM TELHAS CERAMICAS, CONSTITUIDO DE CUMEEIRA E TERCAS DE 3"X4.1/2", CAIBROS DE 3"X1.1/2", RIPAS DE 1,5X4CM. TUDO EM MADEIRA APARELHADA, SEM TESOURA OU PONTALETE, MEDIDO PELA AREA REAL DO MADEIRAMENTO. FORNECIMENTO E COLOCACAO	M2	20,68	R\$	144,88	R\$	2.996,12
1.16.07	EMOP	16.020.0001-0	IMPERMEABILIZACAO C/MANTA A BASE ASFALTO MODIFICADO C/POLIMEROS, CONFORME ABNT NBR 9952, TIPO III-B, ESP. 4,00MM, CONSUMO MINIMO 1,15M2/M2, APLICACAO CHAMA MACARICO SOBRE PRIMER ASFALTICO BASE AGUA OU SOLVENTE, CONSUMO 0,40KG/M2, INCL. ESTE, SUBSTRATO CAIMENTO 1%, EXCL. REGULIZACAO, CAMADA SEPARADORA E PROTECAO MECANICA.	M2	117,60	R\$	90,72	R\$	10.668,67
1.16.08	EMOP	16.034.0006-0	IMPERMEABILIZACAO PAREDES DE ALVENARIA DE TIJOLOS CERAMICOS OU BLOCOS CONCRETO, C/FUROS, S/A PRESENCIA DE CAL, C/ABSORCAO UMIDADE (UMIDADE ASCENDENTE) APLICANDO DUAS DEMAOS CRUZADAS CIMENTO POLIMERICO, ATENDENDO ABNT NBR 11905, CONSUMO 1KG/M2/DEMAO, DESDE PISO ATE ALTURA 1 A 1,2M	M2	94,63	R\$	20,45	R\$	1.935,18
1.16.09	EMOP	16.031.0025-0	IMPERMEABILIZACAO DE RUFOS OU VIGAS C/MEMBRANA DE BASE ACRILICA, MONOCOMPONENTE, BRANCA, APLICADA A FRIO EM 4 OU MAIS DEMAOS ATE ATINGIR CONS. MINIMO 2KG/M2, C/REFORCO TELA POLIESTER, GRAMATURA MINIMA 40G/M2, SOBRE BASE PREPARADA C/CIMENTO POLIMERICO, INCLUSIVE ESTE, APLICADO EM 2 OU MAIS DEMAOS ATE ATINGIR CONSUMO MINIMO DE 2KG/M2	M2	24,00	R\$	104,86	R\$	2.516,64
1.16.10	EMOP	16.001.0086-0	PONTALETE DE MADEIRA SERRADA, EM PECAS DE 3"X3", VERTICAIS E HORIZONTAIS, PARA COBERTURA DE TELHAS ONDULADAS DE QUALQUER TIPO, MEDIDO PELA AREA REAL DA COBERTURA DO TELHADO. FORNECIMENTO E COLOCACAO	M2	380,50	R\$	49,59	R\$	18.869,00
1.17.0			PINTURAS					R\$	28.643,81
1.17.01	EMOP	17.018.0110-0	PINTURA COM TINTA LATEX SEMIBRILHANTE, FOSCA OU ACETINADA, CLASSIFICACAO PREMIUM OU STANDARD, CONFORME ABNT NBR 15079, PARA INTERIOR E EXTERIOR, BRANCA OU COLORIDA, SOBRE TIJOLO, CONCRETOLISO, CIMENTO SEM AMIANTO, E REVESTIMENTO, INCLUSIVE LIXAMENTO, UMA DEMAOS DE SELADOR ACRILICO E DUAS DEMAOS DE ACABAMENTO	M2	860,75	R\$	17,63	R\$	15.175,02
1.17.02	EMOP	17.040.0024-0	PINTURA DE PISO CIMENTADO LISO COM TINTA 100% ACRILICA, INCLUSIVE LIXAMENTO, LIMPEZA E TRES DEMAOS DE ACABAMENTO APLICADAS A ROLO DE LA, DILUICAO EM AGUA A 20%	M2	76,50	R\$	15,27	R\$	1.168,16
1.17.03	EMOP	17.017.0169-0	PINTURA INTERNA OU EXTERNA SOBRE MADEIRA NOVA, COM ESMALTE SINTETICO ALTO BRILHO OU ACETINADO, UMA DEMAOS DE VERNIZ ISOLANTE INCOLOR, UMA DEMAOS DE FUNDO SINTETICO NIVELADOR, UMA DEMAOS DE MASSA PARA MADEIRA, INCLUSIVE LIXAMENTO E REMOCAO DE PO E DUAS DEMAOS DE ACABAMENTO	M2	30,24	R\$	48,34	R\$	1.461,80
1.17.04	EMOP	17.017.0130-0	REPINTURA INTERNA OU EXTERNA SOBRE MADEIRA COM TINTA A OLEO BRILHANTE OU ACETINADA, SOBRE FUNDO SINTETICO NIVELADOR, INCLUSIVE ESTE, COM LIXAMENTO E DUAS DEMAOS DE ACABAMENTO, NA COR EXISTENTE	M2	143,02	R\$	18,00	R\$	2.574,36
1.17.05	EMOP	17.017.0301-0	REPINTURA INTERNA OU EXTERNA SOBRE FERRO COM TINTA A OLEO BRILHANTE, INCLUSIVE LIXAMENTO LEVE, LIMPEZA, UMA DEMAOS DE ANTIOXIDO E UMA DEMAOS DE ACABAMENTO NA COR EXISTENTE	M2	91,22	R\$	17,25	R\$	1.573,55
1.17.06	EMOP	17.017.0300-1	PINTURA INTERNA OU EXTERNA SOBRE FERRO COM TINTA A OLEO BRILHANTE, INCLUSIVE LIXAMENTO, LIMPEZA, UMA DEMAOS DE TINTA ANTIOXIDO E DUAS DEMAOS DE ACABAMENTO	M2	28,28	R\$	20,65	R\$	583,98
1.17.07	EMOP	17.018.0117-0	REPINTURA COM TINTA LATEX SEMIBRILHANTE, FOSCA OU ACETINADA, CLASSIFICACAO PREMIUM OU STANDARD, CONFORME ABNT NBR 15079, PARA INTERIOR E EXTERIOR, SOBRE SUPERFICIE EM BOM ESTADO E NA COR EXISTENTE, INCLUSIVE LIMPEZA, LEVE LIXAMENTO COM LIXA FINA, UMA DEMAOS DE FUNDO PREPARADOR E UMA DE ACABAMENTO	M2	427,20	R\$	13,93	R\$	5.950,90

OBRA:	Reforma e ampliação na Creche Municipal Felismino Marques Barreto		
LOCAL:	Rua Boa Ventura, S/Nº - Farol de São Tomé - Campos dos Goytacazes - RJ		
REFERÊNCIA:	EMOP/ SINAPI 08.2022	DATA:	03/11/2022

PLANILHA ORÇAMENTÁRIA

1.17.08	EMOP	17.040.0050-0	PINTURA DE SINALIZACAO DE SOLO PARA EQUIPAMENTOS DE COMBATEA INCENDIO (EXTINTORES E HIDRANTES),EM QUADRADOS VERMELHOS DE (0,70X0,70)M E BORDAS AMARELAS DE 0,15M DE LARGURA,CONFORME ABNT NBR 16820	UN	4,00	R\$	39,01	R\$	156,04
1.18.0			APARELHOS ELÉTRICOS, HIDRÁULICOS, SANITÁRIOS E MECÂNICOS					R\$	21.050,64
1.18.01	EMOP	18.009.0076-0	TORNEIRA PARA LAVATORIO TIPO BANCA 1193 OU SIMILAR DE 1/2"X9CM APROXIMADAMENTE,EM METAL CROMADO.FORNECIMENTO	UN	3,00	R\$	39,04	R\$	117,12
1.18.02	EMOP	18.035.0005-0	VENTILADOR DE TETO,COM 3 PAS EM ACO GALVANIZADO,INCLUSIVE INTERRUPTOR DE COMANDO.FORNECIMENTO E COLOCACAO	UN	5,00	R\$	242,01	R\$	1.210,05
1.18.03	EMOP	18.036.0001-0	VENTILADOR DE PAREDE,OSCILANTE,DIAMETRO 24",MOTOR DE 1 A 6HP,ROTACAO 1150RPM,VAZAO 300M3/MINUTO,110/220V.FORNECIMENTO ECOLOCACAO	UN	18,00	R\$	250,18	R\$	4.503,24
1.18.04	EMOP	18.007.0080-0	CHUVEIRO ELETRICO EM PLASTICO,EM 110/220V,COM BRACO CROMADODE 1/2" E 1 REGISTRO DE PRESSAO 1416 DE 3/4",COM CANOPLA E VOLANTE EM METAL CROMADO.FORNECIMENTO	UN	8,00	R\$	96,40	R\$	771,20
1.18.05	EMOP	18.006.0020-0	VASO SANITARIO DE LOUCA BRANCA,INFANTIL,INCLUSIVE ACESSORIOSDE FIXACAO.FORNECIMENTO	UN	6,00	R\$	292,84	R\$	1.757,04
1.18.06	EMOP	18.009.0105-0	TORNEIRA PARA LAVATORIO,DE MESA,ACIONAMENTO HIDROMECANICO COM LEVE PRESSAO MANUAL E FECHAMENTO AUTOMATICO,ACABAMENTO CROMADO.FORNECIMENTO	UN	6,00	R\$	61,69	R\$	370,14
1.18.07	EMOP	18.082.0051-0	BANCA DE GRANITO CINZA ANDORINHA,COM 2CM DE ESPESSURA,COM ABERTURA PARA 2 CUBAS (EXCLUSIVE ESTAS),SOBRE APOIOS DE ALVENARIA DE MEIA VEZ E VERGA DE CONCRETO,SEM REVESTIMENTO.FORNECIMENTO E COLOCACAO	M2	1,70	R\$	740,51	R\$	1.258,87
1.18.08	EMOP	18.002.0029-0	CUBA DE LOUCA BRANCA,DE SOBREPOR,OVAL,INCLUSIVE RABICHO EM METAL CROMADO,SIFAO EM METAL CROMADO,TORNEIRA PARA LAVATORIO TIPO BANCA 1193 OU SIMILAR DE 1/2" E VALVULA DE ESCOAMENTO.FORNECIMENTO	UN	4,00	R\$	274,93	R\$	1.099,72
1.18.09	-	COTAÇÃO 1	BANHEIRA DE EMBUTIR EM PLÁSTICO TIPO PVC, 77X45X20CM.	UN	2,00	R\$	82,44	R\$	164,88
1.18.10	EMOP	18.005.0018-0	ASSENTO SANITARIO PLASTICO,TIPO POPULAR.FORNECIMENTO E COLOCACAO	UN	1,00	R\$	18,66	R\$	18,66
1.18.11	SINAPI	100856	MANOPLA E CANOPLA CROMADA -FORNECIMENTO E INSTALAÇÃO. AF_01/2020	UN	2,00	R\$	27,18	R\$	54,36
1.18.12	EMOP	18.045.0010-0	POSTE DE CONCRETO,COM SECAO CIRCULAR,COM 5,00M DE COMPRIMENTO E CARGA NOMINAL NO TOPO DE 100KG,INCLUSIVE ESCAVACAO,EXCLUSIVE TRANSPORTE.FORNECIMENTO E COLOCACAO	UN	1,00	R\$	729,85	R\$	729,85
1.18.13	SINAPI	101905	EXTINTOR DE INCÊNDIO PORTÁTIL COM CARGA DE ÁGUA PRESSURIZADA DE 10 L. CLASSE A - FORNECIMENTO E INSTALAÇÃO. AF_10/2020_P	UN	3,00	R\$	247,70	R\$	743,10
1.18.14	SINAPI	101909	EXTINTOR DE INCÊNDIO PORTÁTIL COM CARGA DE PQS DE 6 KG. CLASSE BC - FORNECIMENTO E INSTALAÇÃO. AF_10/2020_P	UN	1,00	R\$	278,95	R\$	278,95
1.18.15	EMOP	18.027.0040-0	LUMINARIA DE EMERGENCIA DE SOBREPOR,EM PLASTICO,EQUIPADA COMBATERIA SELADA RECARREGAVEL COM 60 LAMPADAS EM LED. FORNECIMENTO E COLOCACAO	UN	5,00	R\$	76,20	R\$	381,00
1.18.16	EMOP	18.027.0476-0	LUMINARIA DE SOBREPOR, FIXADA EM LAJE OU FORRO, TIPO CALHA,CHANFRADA OU PRISMÁTICA, COMPLETA, COM LAMPADA LED TUBULARDE 2 X 18W. FORNECIMENTO E COLOCACAO	UN	51,00	R\$	139,92	R\$	7.135,92
1.18.17	EMOP	18.027.0097-0	LUMINARIA FECHADA (REFLETOR),PARA ILUMINACAO DE QUADRAS DE ESPORTES E AFINS,PARA LAMPADA LED DE 100W,INCLUSIVE ESTA.FORNECIMENTO E COLOCACAO	UN	6,00	R\$	76,09	R\$	456,54
1.21.0			ILUMINAÇÃO PÚBLICA					R\$	116,76
1.21.01	EMOP	21.004.0095-0	RETIRADA DE POSTE DE CONCRETO OU ACO,DE 3,50 A 9,00M	UN	1,00	R\$	116,76	R\$	116,76
							Total Parcial:	R\$	486.811,62
							BDI (15%):	R\$	73.021,74
							Total do orçamento:	R\$	559.833,36

OBRA:	Reforma e ampliação na Creche Municipal Felismino Marques Barreto		
LOCAL:	Rua Boa Ventura, S/Nº - Farol de São Tomé - Campos dos Goytacazes - RJ		
REFERÊNCIA:	EMOP/ SINAPI 08.2022	DATA:	03/11/2022

PLANILHA ORÇAMENTÁRIA

2.0 AMPLIAÇÃO							
ITEM	BASE	CÓDIGO	DESCRIÇÃO	UNIDADE	QUANTIDADE	CUSTO UNITÁRIO (R\$)	VALOR TOTAL (R\$)
2.1.0			ADMINISTRAÇÃO LOCAL				R\$ 19.571,58
2.1.01	-	COMPOSIÇÃO 02	ADMINISTRAÇÃO LOCAL	VB	1,00	R\$ 12.773,38	R\$ 12.773,38
2.1.02	EMOP	05.100.0900-0	UNIDADE REF.P/COMPL.ADM LOCAL,CONSID:CONSUMO AGUA,TEL.ENERGIA ELETRICA,MAT.LIMPEZA E ESCRITORIO,COMPUTADORES,LICENCA OBRA,MOVEIS E UTENSILIOS,AR COND.BEBEDOURO,ART.RRT,FOTOGRAFIASUNIFORMES,DIARIA S,EXAMES ADMISSIONAIS PERIODICOS E DEMISSIONAIS,CURSO CAPACITACAO/TREINAMENTO E ITENS COMPLEMENTEM AS DESP.NECESS.EXCL.DESPESAS SUBSIDIOS ALIM.E TRANSPORTE PESSOAL	UR	20,20	R\$ 31,62	R\$ 638,67
2.1.03	EMOP	01.005.0001-0	PREPARO MANUAL DE TERRENO,COMPREENDENDO ACERTO,RASPAGEM EVENTUALMENTE ATE 0.30M DE PROFUNDIDADE E AFASTAMENTO LATERAL DOMATERIAL EXCEDENTE,EXCLUSIVE COMPACTACAO	M2	30,89	R\$ 9,03	R\$ 278,94
2.1.04	EMOP	01.050.0552-0	PROJETO EXECUTIVO ESTRUTURAL PARA PREDIOS ESCOLARES E/OU ADMINISTRATIVOS ATE 500M2,CONSIDERANDO O PROJETO BASICO EXISTENTE,APRESENTADO EM AUTOCAD NOS PADROES DA CONTRATANTE,CONSTANDO DE PLANTAS DE FORMA,ARMACAO E DETALHES	M2	108,90	R\$ 38,59	R\$ 4.202,45
2.1.05	EMOP	01.050.0478-0	PROJETO EXECUTIVO DE INSTALACAO HIDRAULICA,CONSIDERANDO O PROJETO BASICO EXISTENTE,PARA PREDIOS ESCOLARES E/OU ADMINISTRATIVOS ATE 500M2,APRESENTADO EM AUTOCAD,INCLUSIVE AS LEGALIZACOES PERTINENTES	M2	108,90	R\$ 7,02	R\$ 764,48
2.1.06	EMOP	01.050.0515-0	PROJETO EXECUTIVO DE INSTALACAO ELETRICA,CONSIDERANDO O PROJETO BASICO EXISTENTE,PARA PREDIOS ESCOLARES E/OU ADMINISTRATIVOS ATE 500M2,APRESENTADO EM AUTOCAD,INCLUSIVE AS LEGALIZACOES PERTINENTES	M2	108,90	R\$ 8,39	R\$ 913,67
2.3.0			MOVIMENTO DE TERRA				R\$ 1.070,84
2.3.01	EMOP	03.001.0100-0	ESCAVACAO MANUAL DE VALA/CAVA EM MATERIAL DE 1-CATEGORIA ATE 1,50M DE PROFUNDIDADE,EM BECOS DE ATE 2,00M DE LARGURA COMIMPOSSIBILIDADE DE ENTRADA DE CAMINHAO OU EQUIPAMENTO MOTORIZADO PARA RETIRADA DO MATERIAL,EM FAVELAS,EXCLUSIVE ESCORAMENTO E ESGOTAMENTO	M3	6,14	R\$ 75,87	R\$ 466,15
2.3.02	EMOP	03.015.0014-0	REATERRO DE VALA/CAVA COM AREIA,INCLUSIVE FORNECIMENTO DO MATERIAL E COMPACTACAO MANUAL	M3	3,07	R\$ 196,84	R\$ 604,69
2.4.0			TRANSPORTES				R\$ 1.493,15
2.4.01	EMOP	04.005.0141-0	TRANSPORTE DE CARGA DE QUALQUER NATUREZA,EXCLUSIVE AS DESPESAS DE CARGA E DESCARGA,TANTO DE ESPERA DO CAMINHAO COMO DO SERVENTE OU EQUIPAMENTO AUXILIAR,A VELOCIDADE MEDIA DE 40KM/H,EM CAMINHAO BASCULANTE A OLEO DIESEL,COM CAPACIDADE UTIL DE 12T	T X KM	1.177,56	R\$ 1,21	R\$ 1.424,85
2.4.02	EMOP	04.010.0046-0	CARGA E DESCARGA MECANICA DE AGREGADOS,TERRA,ESCOMBROS,MATERIAL A GRANEL,UTILIZANDO CAMINHAO BASCULANTE A OLEO DIESEL,COM CAPACIDADE UTIL DE 12T,CONSIDERANDO O TEMPO PARA CARGA,DESCARGA E MANOBRA,EXCLUSIVE DESPESAS COM A PA-CARREGADEIRA EMPREGADA NA CARGA,COM A CAPACIDADE DE 1,50M3	T	47,10	R\$ 1,45	R\$ 68,30
2.5.0			SERVIÇOS COMPLEMENTARES				R\$ 1.500,23
2.5.01	EMOP	05.001.0173-0	TRANSPORTE HORIZONTAL DE MATERIAL DE 1-CATEGORIA OU ENTULHO,EM CARRINHOS,A 60,00M DE DISTANCIA,INCLUSIVE CARGA A PA	M3	29,44	R\$ 42,45	R\$ 1.249,69
2.5.02	EMOP	05.058.0020-0	LONA DE POLIETILENO(LONA TERREIRO)COM ESPESURA DE 0,20MM PARA IMPERMEABILIZACAO DE SOLO,MEDIDA PELA AREA COBERTA,INCLUSIVE PERDAS E TRANSPASSE	M2	98,13	R\$ 1,94	R\$ 190,37
2.5.03	EMOP	05.054.0102-0	PLACA FOTOLUMINESCENTE DE SINALIZACAO DE SEGURANCA CONTRA INCENDIO,PARA SAIDA DE EMERGENCIA,EM PVC ANTICHAMA,DIMENSOES APROXIMADAS DE (20X40)CM,CONFORME ABNT NBR 16820.FORNECIMENTO E COLOCACAO	UN	1,00	R\$ 35,89	R\$ 35,89
2.5.04	EMOP	05.054.0105-0	PLACA FOTOLUMINESCENTE DE SINALIZACAO DE SEGURANCA CONTRA INCENDIO,PARA EQUIPAMENTOS DE COMBATE A INCENDIO E ALARME,EM PVC ANTICHAMA,DIMENSOES APROXIMADAS DE (15X15)CM,CONFORME ABNT NBR 16820.FORNECIMENTO E COLOCACAO	UN	2,00	R\$ 12,14	R\$ 24,28
2.6.0			GALERIAS, DRENOS E CONEXOES				R\$ 3.676,95

OBRA:	Reforma e ampliação na Creche Municipal Felismino Marques Barreto		
LOCAL:	Rua Boa Ventura, S/Nº - Farol de São Tomé - Campos dos Goytacazes - RJ		
REFERÊNCIA:	EMOP/ SINAPI 08.2022	DATA:	03/11/2022

PLANILHA ORÇAMENTÁRIA

2.6.01	EMOP	06.272.0002-0	TUBO PVC, CONFORME ABNT NBR-7362, PARA ESGOTO SANITÁRIO, COM DIÂMETRO NOMINAL DE 100MM, INCLUSIVE ANEL DE BORRACHA. FORNECIMENTO	M	30,00	R\$	46,37	R\$	1.391,10
2.6.02	EMOP	06.014.0049-0	CAIXA DE PASSAGEM EM ALVENARIA DE TIJOLO MACIÇO (7X10X20CM), EM PAREDES DE UMA VEZ (0,20M), DE 0,40X0,40X0,60M, EXCLUSIVE TAMPA, UTILIZANDO ARGAMASSA DE CIMENTO E AREIA, NO TRACO 1:4 EM VOLUME, COM FUNDO EM CONCRETO SIMPLES PROVIDO DE CALHA INTERNA, SENDO AS PAREDES REVESTIDAS INTERNAMENTE COM A MESMA ARGAMASSA	UN	3,00	R\$	621,25	R\$	1.863,75
2.6.03	SINAPI	89356	TUBO, PVC, SOLDÁVEL, DN 25MM, INSTALADO EM RAMAL OU SUB-RAMAL DE ÁGUA - FORNECIMENTO E INSTALAÇÃO. AF_06/2022	M	15,00	R\$	28,14	R\$	422,10
2.11.0			ESTRUTURAS					R\$	62.299,50
2.11.01	EMOP	11.003.0001-1	CONCRETO DOSADO RACIONALMENTE PARA UMA RESISTÊNCIA CARACTERÍSTICA A COMPRESSÃO DE 10MPA, INCLUSIVE MATERIAIS, TRANSPORTE, PREPARO COM BETONEIRA, LANCAMENTO E ADENSAMENTO	M3	0,38	R\$	568,65	R\$	218,36
2.11.02	EMOP	11.003.0005-1	CONCRETO DOSADO RACIONALMENTE PARA UMA RESISTÊNCIA CARACTERÍSTICA A COMPRESSÃO DE 25MPA, INCLUSIVE MATERIAIS, TRANSPORTE, PREPARO COM BETONEIRA, LANCAMENTO E ADENSAMENTO	M3	2,69	R\$	635,27	R\$	1.707,61
2.11.03	EMOP	11.009.0014-1	BARRA DE AÇO CA-50, COM SALIÊNCIA OU MOSSA, COEFICIENTE DE CONFORMAÇÃO SUPERFICIAL MÍNIMO (ADERÊNCIA) IGUAL A 1,5, DIÂMETRO DE 8 A 12,5MM, DESTINADA A ARMADURA DE CONCRETO ARMADO, 10% DE PERDAS DE PONTAS E ARAME 18. FORNECIMENTO	KG	161,28	R\$	8,63	R\$	1.391,85
2.11.04	EMOP	11.011.0030-1	CORTE, DOBRAGEM, MONTAGEM E COLOCAÇÃO DE FERRAGENS NAS FORMAS, AÇO CA-50, EM BARRAS REDONDAS, COM DIÂMETRO DE 8 A 12,5MM	KG	161,28	R\$	4,51	R\$	727,37
2.11.05	EMOP	11.013.0075-0	CONCRETO ARMADO, FCK=25MPA, INCLUINDO MATERIAIS PARA 1,00M3 DE CONCRETO (IMPORTADO DE USINA) ADENSADO E COLOCADO, 14,00M2 DE ÁREA MOLDADA, FORMAS E ESCORAMENTO CONFORME ITENS 11.004.0022E 11.004.0035, 60KG DE AÇO CA-50, INCLUSIVE MAO-DE-OBRA PARACORTE, DOBRAGEM, MONTAGEM E COLOCAÇÃO NAS FORMAS	M3	11,34	R\$	2.923,64	R\$	33.145,31
2.11.06	EMOP	11.030.0050-0	LAJE PRE-MOLDADA BETA 12, PARA SOBRECARGA DE 3,5KN/M2 E VAO DE 4,10M, CONSIDERANDO VIGOTAS, EPS E ARMADURA NEGATIVA, INCLUSIVE CAPEAMENTO DE 4CM DE ESPESURA, COM CONCRETO FCK=20MPA E ESCORAMENTO, CONFORME ABNT NBR 14859. FORNECIMENTO E MONTAGEM DO CONJUNTO	M2	108,90	R\$	197,22	R\$	21.477,26
2.11.07	EMOP	11.023.0004-0	TELA PARA ESTRUTURA DE CONCRETO ARMADO, FORMADA POR FIOS DE AÇO CA-60, COM DIÂMETRO DE 5,0MM, CRUZADOS E SOLDADOS ENTRE SI, FORMANDO MALHAS QUADRADAS COM ESPACAMENTO ENTRE ELAS DE (10X10)CM. FORNECIMENTO	KG	305,18	R\$	10,00	R\$	3.051,84
2.11.08	EMOP	11.013.0003-1	VERGAS DE CONCRETO ARMADO PARA ALVENARIA, COM APROVEITAMENTO DA MADEIRA POR 10 VEZES	M3	0,24	R\$	2.416,23	R\$	579,90
2.12.0			ALVENARIAS E PAREDES DIVISÓRIAS					R\$	16.745,47
2.12.01	EMOP	12.003.0120-0	ALVENARIA DE TIJOLOS CERÂMICOS FURADOS 10X20X30CM, COMPLEMENTADA COM 6% DE TIJOLOS DE 10X20X20CM, ASSENTES COM ARGAMASSA DE CIMENTO E SAIBRO, NO TRACO 1:8. EM PAREDES DE MEIA VEZ (0,10M) COM VAOS OU ARESTAS, ATÉ 3,00M DE ALTURA E MEDIDA PELA ÁREA REAL	M2	288,22	R\$	58,10	R\$	16.745,47
2.13.0			REVESTIMENTO DE PAREDES, TETOS E PISOS					R\$	86.632,67
2.13.01	EMOP	13.001.0015-0	EMBOCO COM ARGAMASSA DE CIMENTO E AREIA, NO TRACO 1:1,5 COM 1,5CM DE ESPESURA, INCLUSIVE CHAPISCO DE CIMENTO E AREIA, NO TRACO 1:3	M2	576,44	R\$	33,30	R\$	19.195,32
2.13.02	EMOP	13.008.0010-0	REBOCO EXTERNO OU INTERNO COM ARGAMASSA DE CIMENTO, CAL HIDRATADA EM PO E AREIA FINA, NO TRACO 1:3:5, COM ESPESURA DE 3MM, APLICADO SOBRE EMBOCO EXISTENTE, EXCLUSIVE EMBOCO	M2	576,44	R\$	20,74	R\$	11.955,28
2.13.03	EMOP	13.301.0132-0	CONTRAPISO, BASE OU CAMADA REGULARIZADORA, EXECUTADA COM ARGAMASSA DE CIMENTO E AREIA, NO TRACO 1:4, NA ESPESURA DE 5CM	M2	101,70	R\$	54,49	R\$	5.541,63

OBRA:	Reforma e ampliação na Creche Municipal Felismino Marques Barreto		
LOCAL:	Rua Boa Ventura, S/Nº - Farol de São Tomé - Campos dos Goytacazes - RJ		
REFERÊNCIA:	EMOP/ SINAPI 08.2022	DATA:	03/11/2022

PLANILHA ORÇAMENTÁRIA

2.13.04	EMOP	13.330.0052-0	REVESTIMENTO DE PISO COM LADRILHOS CERAMICOS ESMALTADOS, COM MEDIDAS EM TORNO DE (45X45)CM, COM RESISTENCIA A ABRASAO P.E.I.-V, CONFORME ABNT NBR 16928, ASSENTES EM SUPERFICIE EM OSSO, COM NATA SOBRE A ARGAMASSA DE CIMENTO, SAIBRO E AREIA, NO TRACO 1:3:3, REJUNTAMENTO COM CIMENTO BRANCO E CORANTE	M2	101,70	R\$	104,25	R\$	10.602,23
2.13.05	EMOP	13.330.0100-0	RODAPE COM LADRILHO CERAMICO, COM 7,5 A 10CM DE ALTURA, ASSENTE CONFORME ITEM 13.025.0016	M	96,10	R\$	35,21	R\$	3.383,68
2.13.06	EMOP	13.030.0290-0	REVESTIMENTO DE PAREDES COM CERAMICA, COM MEDIDAS EM TORNO DE (32X57)CM, ASSENTE CONFORME ITEM 13.025.0016	M2	105,40	R\$	125,79	R\$	13.258,27
2.13.07	EMOP	13.365.0175-0	SOLEIRA EM GRANITO CINZA CORUMBA, 2CM DE ESPESSURA, COM 2 POLIMENTOS, LARGURA DE 15CM, ASSENTE EM SUPERFICIE EM OSSO, COM NATA DE CIMENTO SOBRE ARGAMASSA DE CIMENTO, SAIBRO E AREIA, NO TRACO 1:2:2 E REJUNTAMENTO COM CIMENTO BRANCO E CORANTE	M	6,00	R\$	71,17	R\$	427,02
2.13.08	EMOP	13.365.0150-0	PEITORIL EM GRANITO CINZA CORUMBA, 2CM DE ESPESSURA, LARGURA DE 15 A 18CM, ASSENTADO COM NATA DE CIMENTO SOBRE ARGAMASSA DE CIMENTO, SAIBRO E AREIA, NO TRACO 1:3:3 E REJUNTAMENTO COM CIMENTO BRANCO	M	8,50	R\$	84,18	R\$	715,53
2.13.09	EMOP	13.348.0055-0	PEITORIL EM GRANITO CINZA ANDORINHA, ESPESSURA DE 2CM, LARGURA DE 28CM, ASSENTADO COM NATA DE CIMENTO SOBRE ARGAMASSA DE CIMENTO, SAIBRO E AREIA, NO TRACO 1:3:3 E REJUNTAMENTO COM CIMENTO BRANCO	M	2,70	R\$	116,86	R\$	315,52
2.13.10	EMOP	13.022.0045-0	REVESTIMENTO DE PAREDES COM PASTILHA CERAMICA, COM MEDIDAS EM TORNO DE (7,5X7,5)CM, ASSENTE CONFORME ITEM 13.025.0016	M2	64,68	R\$	178,15	R\$	11.521,85
2.13.11	EMOP	13.199.0015-0	VENEZIANA VERTICAL (BRISE SOLEIL) DE CHAPA DE ALUMINIO, COM 1,2MM DE ESPESSURA, FIXADO EM CANTONEIRAS DE ACO APARAFUSADAS, EM MEDIDA PELA AREA COLOCADA. FORNECIMENTO E COLOCACAO	M2	2,20	R\$	1.329,12	R\$	2.924,06
2.13.12	EMOP	13.370.0015-0	PATIO DE CONCRETO, NA ESPESSURA DE 10CM, NO TRACO 1:2:3 EM VOLUME, FORMANDO QUADROS DE 1,50X1,50M, COM SARRAFOS DE MADEIRA INCORPORADOS, EXCLUSIVE PREPARO DO TERRENO	M2	30,89	R\$	67,62	R\$	2.088,78
2.13.13	EMOP	13.348.0045-0	ESPELHO OU CHAPIM EM GRANITO CINZA ANDORINHA, 20X2CM, POLIDO, ASSENTADO COMO NO ITEM 13.348.0010	M	50,00	R\$	94,07	R\$	4.703,50
2.14.0			ESQUADRIAS DE PVC, FERRO, ALUMINIO OU MADEIRA, VIDRAÇAS E FERRAGENS					R\$	14.511,85
2.14.01	EMOP	14.003.0025-0	JANELA DE ALUMINIO ANODIZADO AO NATURAL DE CORRER, COM DUAS FOLHAS DE CORRER, EM PERFIS SERIE 28. FORNECIMENTO E COLOCACAO	M2	5,00	R\$	500,95	R\$	2.504,75
2.14.02	EMOP	14.003.0070-0	JANELA BASCULANTE DE ALUMINIO ANODIZADO AO NATURAL, COM 1 ORDEM E BASCULA INFERIOR FIXA, EM PERFIS SERIE 28. FORNECIMENTO E COLOCACAO	M2	1,60	R\$	474,29	R\$	758,86
2.14.03	EMOP	14.004.0121-0	VIDRO TEMPERADO, INCOLOR, COM 6MM DE ESPESSURA, ENCAIXILHADO EM MADEIRA, ALUMINIO OU FERRO. FORNECIMENTO E COLOCACAO	M2	7,40	R\$	315,89	R\$	2.337,59
2.14.04	EMOP	14.006.0010-0	PORTA DE MADEIRA DE LEI EM COMPENSADO DE 80X210X3,5CM FOLHEADA NAS 2 FACES, ADUELA DE 13X3CM E ALIZARES DE 5X2CM, EXCLUSIVE FERRAGENS. FORNECIMENTO E COLOCACAO	UN	6,00	R\$	708,56	R\$	4.251,36
2.14.05	EMOP	14.006.0150-0	PORTA DE MADEIRA DE LEI EM COMPENSADO DE 120X210X3,5CM, EM 2 FOLHAS, ADUELA DE 13X3CM E ALIZARES 5X2CM, EXCLUSIVE FERRAGENS. FORNECIMENTO E COLOCACAO	UN	1,00	R\$	1.083,51	R\$	1.083,51
2.14.06	EMOP	14.007.0045-0	FERRAGENS PARA PORTAS MADEIRA, DE 1 FOLHA DE ABRIR, INTERNAS, SOCIAIS OU DE SERVICIO, CONSTANDO DE FORNECIMENTO S/COLOCACAO, - FECHADURA SIMPLES, RETANGULAR, DE FERRO, ACABAMENTO CROMADO, - MACANETA TIPO ALAVANCA, EM ZAMAK OU LATAO, ACABAMENTO POLIDO E CROMADO, - ESPELHO RET. OU SEMIELIPTICO FERRO OU LATAO, - 3 DOBRADICAS DE FERRO GALV. DE 3"X2.1/2", C/PINOS E BOLAS DE LATAO	UN	6,00	R\$	116,58	R\$	699,48

OBRA:	Reforma e ampliação na Creche Municipal Felismino Marques Barreto		
LOCAL:	Rua Boa Ventura, S/Nº - Farol de São Tomé - Campos dos Goytacazes - RJ		
REFERÊNCIA:	EMOP/ SINAPI 08.2022	DATA:	03/11/2022

PLANILHA ORÇAMENTÁRIA

2.14.07	EMOP	14.007.0050-0	FERRAGENS P/PORTAS MAD.INTERNAS,2 FOLHAS DE ABRIR,CONSTANDOFORN.S/COLOC.DE:-FECHADURA TIP.GORGE,TRINCO REVERSIVEL,LATAO,ACABAMENTO CROMADO,-ENTRADA E ROSETA,CIRCULARES, LATAO LAMINADO, ACABAMENTO CROMADO,-MACANETA TIPO ALAVANCA, EM LATAO,ACABAMENTO CROMADO, 6 DOBRADICAS FERRO GALV.3"X2.1/2". PINOFERRO E BOLAS LATAO,2 FECHOS EMBUTIR,40CM,LATAO POLIDO	UN	1,00	R\$ 753,89	R\$ 753,89
2.14.08	EMOP	14.003.0225-0	PORTA DE ALUMINIO ANODIZADO AO NATURAL,PERFIL SERIE 25,EM VENEZIANA,EXCLUSIVE FECHADURA.FORNECIMENTO E COLOCACAO	M2	1,50	R\$ 1.333,69	R\$ 2.000,54
2.14.09	EMOP	14.007.0266-0	FERRAGENS PARA PORTAS DE ABRIR,DE FERRO OU ALUMINIO,CONSTANDO DE FORNECIMENTO DAS PECAS:- FECHADURA DE CILINDRO OVALADO PARA MONTANTES ESTREITOS,EM LATAO,ACABAMENTO CROMADO,- ESPELHORETANGULAR,EM LATAO,ACABAMENTO CROMADO OU ROSETA CIRCULAR EM LATAO,ACABAMENTO CROMADO,- MACANETA TIPO ALAVANCA,EM LATAO,ZAMAK OU ACO ZINCADO,ACABAMENTO CROMADO,EXCLUSIVE DOBRADICA	UN	1,00	R\$ 121,87	R\$ 121,87
2.15.0			INSTALAÇÕES ELÉTRICAS, HIDRÁULICAS, SANITÁRIAS E MECÂNICAS				R\$ 15.974,95
2.15.01	EMOP	15.004.0061-0	INSTALACAO E ASSENTAMENTO DE PIA COM 2 CUBAS(EXCLUSIVE FORNECIMENTO DO APARELHO),COMPREENDENDO:3,00M DE TUBO DE PVC DE 25MM,3,00M DE TUBO DE PVC DE 50MM, RABICHO E CONEXOES	UN	1,00	R\$ 426,51	R\$ 426,51
2.15.02	EMOP	15.004.0060-1	INSTALACAO E ASSENTAMENTO DE PIA COM 1 CUBA(EXCLUSIVE FORNECIMENTO DO APARELHO),COMPREENDENDO:3,00M DE TUBO DE PVC DE 25MM,3,00M DE TUBO DE PVC DE 50MM,RABICHO E CONEXOES	UN	1,00	R\$ 316,89	R\$ 316,89
2.15.03	EMOP	15.004.0070-0	INSTALACAO E ASSENTAMENTO DE TANQUE DE SERVICIO (EXCLUSIVE FORNECIMENTO DO APARELHO),COMPREENDENDO:3,00M DE TUBO DE PVC DE 25MM,3,00M DE TUBO DE PVC DE 50MM E CONEXOES	UN	3,00	R\$ 291,95	R\$ 875,85
2.15.04	EMOP	15.004.0046-0	INSTALACAO E ASSENTAMENTO DE CHUVEIRO ELETRICO (EXCLUSIVE FORNECIMENTO DO APARELHO E REGISTRO),COMPREENDENDO 5,00M DE TUBO DE PVC DE 25MM,RALO SECO DE PVC DE 100MM COM GRELHA,2,00MDE TUBO DE PVC DE 40MM,30,00M DE FIO 4MM 2,6,00M DE ELETRODUTO DE PVC DIAMETRO DE 3/4" E CONEXOES	UN	1,00	R\$ 509,06	R\$ 509,06
2.15.05	EMOP	15.004.0131-0	INSTALACAO E ASSENTAMENTO DE UM VASO SANITARIO E CAIXA DE DESCARGA(EXCL.ESTES)EM PAVIMENTO TERREO,PORTE DE UM CONJUNTO DE DOIS OU MAIS VASOS,COMPREENDENDO:INSTALACAO HIDRAULICA C/1,50M TUBO PVC 25MM,C/CONEXOES,ATE A CAIXA DE DESCARGA,LIGACAO ESGOTO C/2,00M TUBO PVC 100MM A CAIXA INSPECAO E TUBO DE VENTILACAO,INCL.CONEXOES,EXCL.TUBO VENTILACAO	UN	1,00	R\$ 322,73	R\$ 322,73
2.15.06	EMOP	15.002.0080-0	CAIXA DE GORDURA ESPECIAL EM ALVENARIA DE TIJOLOS MACICOS(7X10X20CM), EM PAREDES DE UMA VEZ(0,20M),MEDINDO 0,80X0,80X0,90M,INCLUSIVE REVESTIMENTO INTERNO EM ARGAMASSA DE CIMENTO E AREIA NO TRACO 1:3.COM ESPESSURA DE 1,5CM,EXCLUSIVE TAMPAO DE FERRO FUNDIDO	UN	1,00	R\$ 1.673,04	R\$ 1.673,04
2.15.07	EMOP	15.004.0180-0	RALO SIFONADO PVC RIGIDO (150X185)X75MM,EM PAVIMENTO TERREO,COM SAIDA DE 75MM,GRELHA REDONDA E PORTA-GRELHA,COMPREENDENDO:3,00M DE TUBO DE PVC DE 75MM E SUA LIGACAO AO RAMAL DE VENTILACAO.FORNECIMENTO E INSTALACAO	UN	5,00	R\$ 152,28	R\$ 761,40
2.15.08	EMOP	15.007.0570-0	DISJUNTOR TERMOMAGNETICO,MONOPOLAR,DE 10 A 32A,3KA,MODELO DIN, TIPO C.FORNECIMENTO E COLOCACAO	UN	7,00	R\$ 13,62	R\$ 95,34
2.15.09	EMOP	15.007.0575-0	DISJUNTOR TERMOMAGNETICO,BIPOLAR,DE 10 A 32A,3KA,MODELO DIN, TIPO C.FORNECIMENTO E COLOCACAO	UN	1,00	R\$ 40,46	R\$ 40,46
2.15.10	EMOP	15.007.0576-0	DISJUNTOR TERMOMAGNETICO,BIPOLAR,DE 40 A 63A,3KA,MODELO DIN, TIPO C.FORNECIMENTO E COLOCACAO	UN	1,00	R\$ 41,34	R\$ 41,34
2.15.11	EMOP	15.015.0020-0	INSTALACAO DE PONTO DE LUZ,EMBTIDIO NA LAJE,EQUIVALENTE A 2VARAS DE ELETRODUTO DE PVC RIGIDO DE 3/4",12,00M DE FIO 2,5MM2,CAIXAS,CONEXOES,LUVAS,CURVA E INTERRUPTOR DE EMBUTIR COMPLACA FOSFORESCENTE,INCLUSIVE ABERTURA E FECHAMENTO DE RASGOEM ALVENARIA	UN	4,00	R\$ 352,91	R\$ 1.411,64

OBRA:	Reforma e ampliação na Creche Municipal Felismino Marques Barreto		
LOCAL:	Rua Boa Ventura, S/Nº - Farol de São Tomé - Campos dos Goytacazes - RJ		
REFERÊNCIA:	EMOP/ SINAPI 08.2022	DATA:	03/11/2022

PLANILHA ORÇAMENTÁRIA

2.15.12	EMOP	15.015.0035-0	INSTALACAO DE UM CONJUNTO DE 2 PONTOS DE LUZ, EMBUTIDO NA LAJE, EQUIVALENTE A 5 VARAS DE ELETRODUTO DE PVC RIGIDO DE 3/4", 33,00M DE FIO 2,5MM2, CAIXAS, CONEXOES, LUVAS, CURVA E INTERRUPTOR DE EMBUTIR COM PLACA FOSFORESCENTE, INCLUSIVE ABERTURA E FECHAMENTO DE RASGO EM ALVENARIA	UN	1,00	R\$	676,09	R\$	676,09
2.15.13	EMOP	15.015.0065-0	INSTALACAO DE UM CONJUNTO DE 4 PONTOS DE LUZ, EMBUTIDO NA LAJE, EQUIVALENTE A 7 VARAS DE ELETRODUTO DE PVC RIGIDO DE 3/4", 50,00M DE FIO 2,5MM2, CAIXAS, CONEXOES, LUVAS, CURVA E INTERRUPTOR DE EMBUTIR COM PLACA FOSFORESCENTE, INCLUSIVE ABERTURA E FECHAMENTO DE RASGO EM ALVENARIA	UN	1,00	R\$	935,03	R\$	935,03
2.15.14	EMOP	15.015.0095-0	INSTALACAO DE UM CONJUNTO DE 6 PONTOS DE LUZ, EMBUTIDO NA LAJE, EQUIVALENTE A 9 VARAS DE ELETRODUTO DE PVC RIGIDO DE 3/4", 66,00M DE FIO 2,5MM2, CAIXAS, CONEXOES, LUVAS, CURVA E INTERRUPTOR DE EMBUTIR COM PLACA FOSFORESCENTE, INCLUSIVE ABERTURA E FECHAMENTO DE RASGO EM ALVENARIA	UN	1,00	R\$	1.220,38	R\$	1.220,38
2.15.15	EMOP	15.015.0270-0	INSTALACAO DE UM CONJUNTO DE 2 TOMADAS, EMBUTIDO NA ALVENARIA, EQUIVALENTE A 3 VARAS DE ELETRODUTO DE PVC RIGIDO DE 3/4", 27,00M DE FIO 2,5MM2, CAIXAS, CONEXOES E TOMADAS DE EMBUTIR 2P+T, 10A, COM PLACA FOSFORESCENTE, INCLUSIVE ABERTURA E FECHAMENTO DE RASGO EM ALVENARIA	UN	2,00	R\$	458,10	R\$	916,20
2.15.16	EMOP	15.015.0310-0	INSTALACAO DE UM CONJUNTO DE 4 TOMADAS, EMBUTIDO NA ALVENARIA, EQUIVALENTE A 5 VARAS DE ELETRODUTO DE PVC RIGIDO DE 3/4", 45,00M DE FIO 2,5MM2, CAIXAS, CONEXOES E TOMADAS DE EMBUTIR 2P+T, 10A, COM PLACA FOSFORESCENTE, INCLUSIVE ABERTURA E FECHAMENTO DE RASGO EM ALVENARIA	UN	2,00	R\$	715,44	R\$	1.430,88
2.15.17	EMOP	15.015.0171-0	INSTALACAO DE PONTO DE FORCA ATE 2CV, EQUIVALENTE A 2 VARAS DE ELETRODUTO DE PVC RIGIDO DE 1/2", 20,00M DE FIO 2,5MM2, CAIXAS E CONEXOES	UN	1,00	R\$	449,09	R\$	449,09
2.15.18	EMOP	15.008.0085-0	CABO DE COBRE FLEXIVEL COM ISOLAMENTO TERMOPLASTICO, COMPREENDENDO: PREPARO, CORTE E ENFIAÇAO EM ELETRODUTOS, NA BITOLA DE 2,5MM2, 450/750V. FORNECIMENTO E COLOCACAO	M	200,00	R\$	3,73	R\$	746,00
2.15.19	EMOP	15.008.0090-0	CABO DE COBRE FLEXIVEL COM ISOLAMENTO TERMOPLASTICO, COMPREENDENDO: PREPARO, CORTE E ENFIAÇAO EM ELETRODUTOS NA BITOLA DE 4MM2, 450/750V. FORNECIMENTO E COLOCACAO	M	150,00	R\$	5,14	R\$	771,00
2.15.20	EMOP	15.008.0095-0	CABO DE COBRE FLEXIVEL COM ISOLAMENTO TERMOPLASTICO, COMPREENDENDO: PREPARO, CORTE E ENFIAÇAO EM ELETRODUTOS, NA BITOLA DE 6MM2, 450/750V. FORNECIMENTO E COLOCACAO	M	90,00	R\$	6,74	R\$	606,60
2.15.21	EMOP	15.008.0100-0	CABO DE COBRE FLEXIVEL COM ISOLAMENTO TERMOPLASTICO, COMPREENDENDO: PREPARO, CORTE E ENFIAÇAO EM ELETRODUTOS NA BITOLA DE 10MM2, 450/750V. FORNECIMENTO E COLOCACAO	M	150,00	R\$	9,74	R\$	1.461,00
2.15.22	EMOP	15.007.0410-0	QUADRO DE DISTRIBUICAO DE ENERGIA PARA DISJUNTORES TERMO-MAGNETICOS UNIPOLARES, DE SOBREPOR, COM PORTA E BARRAMENTOS DE FASE, NEUTRO E TERRA, PARA INSTALACAO DE ATE 12 DISJUNTORES SEMDISPOSITIVO PARA CHAVE GERAL. FORNECIMENTO E COLOCACAO	UN	1,00	R\$	177,39	R\$	177,39
2.15.23	EMOP	15.007.0209-0	HASTE PARA ATERRAMENTO, DE COBRE DE 5/8" (16MM), COM 2,40M DE COMPRIMENTO. FORNECIMENTO E COLOCACAO	UN	1,00	R\$	68,42	R\$	68,42
2.15.24	EMOP	15.018.0133-0	CAIXA POLIMERICA DE INSPECCAO DE ATERRAMENTO COM DIAMETRO SUPERIOR DE APROXIMADAMENTE 23CM E ALTURA APROXIMADA DE 25CM, COM TAMPA. FORNECIMENTO E COLOCACAO	UN	1,00	R\$	42,61	R\$	42,61
2.16.0			COBERTURAS, ISOLAMENTOS E IMPERMEABILIZAÇÕES					R\$	29.063,91
2.16.01	EMOP	16.004.0015-0	COBERTURA EM TELHAS ONDULADAS DE CIMENTO, SEM AMIANTO, REFORÇADO COM FIOS SINTÉTICOS (CRFS), COM ESPESURA DE 6MM, EXCLUSIVAMENTE MADEIRAMENTO. FORNECIMENTO E COLOCACAO	M2	98,27	R\$	46,11	R\$	4.531,28
2.16.02	EMOP	16.001.0060-0	MADEIRAMENTO PARA COBERTURA EM TELHAS ONDULADAS, CONSTITUÍDO DE PECAS DE 3"X3" E 3"X4.1/2", EM MADEIRA SERRADA, SEM TESOURA OU PONTALETE, MEDIDO PELA AREA REAL DO MADEIRAMENTO. FORNECIMENTO E COLOCACAO	M2	98,27	R\$	46,52	R\$	4.571,57
2.16.03	EMOP	16.001.0086-0	PONTALETE DE MADEIRA SERRADA, EM PECAS DE 3"X3", VERTICAIS E HORIZONTAIS, PARA COBERTURA DE TELHAS ONDULADAS DE QUALQUER TIPO, MEDIDO PELA AREA REAL DA COBERTURA DO TELHADO. FORNECIMENTO E COLOCACAO	M2	98,27	R\$	49,59	R\$	4.873,26

OBRA:	Reforma e ampliação na Creche Municipal Felismino Marques Barreto		
LOCAL:	Rua Boa Ventura, S/Nº - Farol de São Tomé - Campos dos Goytacazes - RJ		
REFERÊNCIA:	EMOP/ SINAPI 08.2022	DATA:	03/11/2022

PLANILHA ORÇAMENTÁRIA

2.16.04	EMOP	16.020.0001-0	IMPERMEABILIZACAO C/MANTA A BASE ASFALTO MODIFICADO C/POLIMEROS,CONFORME ABNT NBR 9952,TIPO III-B,ESP.4,00MM,CONSUMO MINIMO 1,15M2/M2,APLICACAO CHAMA MACARICO SOBRE PRIMER ASFALTICO BASE AGUA OU SOLVENTE,CONSUMO 0,40KG/M2,INCL.ESTE,SUBSTRATO CAIMENTO 1%.EXCL.REGULARIZACAO,CAMADA SEPARADORA E PROTECAO MECANICA.	M2	146,74	R\$	90,72	R\$	13.312,25
2.16.05	EMOP	16.030.0001-0	IMPERMEABILIZACAO ASFALTICA (HIDRO-ASFALTO),CONSUMO DE 1,2KG/M2,EXCLUSIVE PREPARO DA SUPERFICIE E PROTECAO MECANICA	M2	71,11	R\$	24,97	R\$	1.775,55
2.17.0			PINTURAS					R\$	11.860,54
2.17.01	EMOP	17.018.0110-0	PINTURA COM TINTA LATEX SEMBRILHANTE,FOSCA OU ACETINADA,CLASSIFICACAO PREMIUM OU STANDARD,CONFORME ABNT NBR 15079,PARAINTERIOR E EXTERIOR,BRANCA OU COLORIDA,SOBRE TUIJO, CONCRETOLISO,CIMENTO SEM AMIANTO,E REVESTIMENTO,INCLUSIVE LIXAMENTO,UMA DEMA0 DE SELADOR ACRILICO E DUAS DEMAOS DE ACABAMENTO	M2	564,68	R\$	17,63	R\$	9.955,27
2.17.02	EMOP	17.017.0169-0	PINTURA INTERNA OU EXTERNA SOBRE MADEIRA NOVA,COM ESMALTE SINTETICO ALTO BRILHO OU ACETINADO,UMA DEMA0 DE VERNIZ ISOLANTE INCOLOR,UMA DEMA0 DE FUNDO SINTETICO NIVELADOR,UMA DEMA0 DE MASSA PARA MADEIRA,INCLUSIVE LIXAMENTO E REMOCAO DE PO E DUAS DEMAOS DE ACABAMENTO	M2	37,80	R\$	48,34	R\$	1.827,25
2.17.03	EMOP	17.040.0050-0	PINTURA DE SINALIZACAO DE SOLO PARA EQUIPAMENTOS DE COMBATEA INCENDIO (EXTINTORES E HIDRANTES),EM QUADRADOS VERMELHOS DE (0,70X0,70)M E BORDAS AMARELAS DE 0,15M DE LARGURA,CONFORME ABNT NBR 16820	UN	2,00	R\$	39,01	R\$	78,02
2.18.0			APARELHOS ELETRICOS, HIDRAULICOS, SANITARIOS E MECANICOS					R\$	15.436,22
2.18.01	EMOP	18.023.0011-0	TANQUE PARA LAVAGEM DE PANELOES,MEDINDO 80X60X50CM,CONCRETOAPARENTE,REVESTIDO INTERNAMENTE COM ARGAMASSA DE CIMENTO E AREIA,NO TRACO 1:3,ACABAMENTO DAS BORDAS EM PECAS DE MADEIRADE LEI E VALVULA DE ESCOAMENTO 1600 EM METAL CROMADO,CONFORME PROJETO N 6019/EMOP,EXCLUSIVE TORNEIRAS E INSTALACAO HIDRAULICA.FORNECIMENTO	UN	1,00	R\$	977,50	R\$	977,50
2.18.02	EMOP	18.009.0058-0	TORNEIRA PARA PIA OU TANQUE,1158 OU SIMILAR DE 1/2"X18CM APROXIMADAMENTE,EM METAL CROMADO.FORNECIMENTO	UN	1,00	R\$	52,44	R\$	52,44
2.18.03	EMOP	18.082.0020-0	BANCA SECA DE GRANITO CINZA ANDORINHA,COM 2CM DE ESPESSURA E60CM DE LARGURA,SOBRE APOIOS DE ALVENARIA DE MEIA VEZ E VERGA DE CONCRETO,SEM REVESTIMENTO.FORNECIMENTO E COLOCACAO	M	14,85	R\$	298,86	R\$	4.438,07
2.18.04	EMOP	18.082.0051-0	BANCA DE GRANITO CINZA ANDORINHA,COM 2CM DE ESPESSURA,COM ABERTURA PARA 2 CUBAS (EXCLUSIVE ESTAS),SOBRE APOIOS DE ALVENARIA DE MEIA VEZ E VERGA DE CONCRETO,SEM REVESTIMENTO.FORNECIMENTO E COLOCACAO	M2	1,50	R\$	740,51	R\$	1.110,77
2.18.05	EMOP	18.082.0050-0	BANCA DE GRANITO CINZA ANDORINHA,COM 2CM DE ESPESSURA,COM ABERTURA PARA 1 CUBA (EXCLUSIVE ESTA),SOBRE APOIOS DE ALVENARIA DE MEIA VEZ E VERGA DE CONCRETO,SEM REVESTIMENTO.FORNECIMENTO E COLOCACAO	M2	0,32	R\$	740,53	R\$	236,97
2.18.06	EMOP	18.016.0040-0	CUBA DE ACO INOXIDAVEL,MEDINDO APROXIMADAMENTE (500X400X200)MM,EM CHAPA 20.304,VALVULA DE ESCOAMENTO TIPO AMERICANA 1623,SIFAO 1680 1.1/2" X 1.1/2",EXCLUSIVE TORNEIRA.FORNECIMENTO E COLOCACAO	UN	2,00	R\$	694,22	R\$	1.388,44
2.18.07	EMOP	18.009.0066-0	TORNEIRA PARA PIA,COM AREJADOR,TUBO MOVEI,TIPO BANCA,1167 OUSIMILAR DE 1/2"X17CM APROXIMADAMENTE,EM METAL CROMADO.FORNECIMENTO	UN	2,00	R\$	66,85	R\$	133,70
2.18.08	EMOP	18.002.0029-0	CUBA DE LOUCA BRANCA,DE SOBREPOR,OVAL,INCLUSIVE RABICHO EM METAL CROMADO,SIFAO EM METAL CROMADO,TORNEIRA PARA LAVATORIO TIPO BANCA 1193 OU SIMILAR DE 1/2" E VALVULA DE ESCOAMENTO.FORNECIMENTO	UN	1,00	R\$	274,93	R\$	274,93
2.18.09	EMOP	18.002.0065-0	VASO SANITARIO DE LOUCA BRANCA,TIPO POPULAR,COM CAIXA ACOPLADA,COMPLETO,C/MEDIDAS EM TORNO DE (35X65X35)CM,INCLUSIVE ASSENTO PLASTICO TIPO POPULAR,BOLSA DE LIGACAO,RABICHO EM PVC EACESSORIOS DE FIXACAO.FORNECIMENTO	UN	1,00	R\$	354,86	R\$	354,86

OBRA:	Reforma e ampliação na Creche Municipal Felismino Marques Barreto		
LOCAL:	Rua Boa Ventura, S/Nº - Farol de São Tomé - Campos dos Goytacazes - RJ		
REFERÊNCIA:	EMOP/ SINAPI 08.2022	DATA:	03/11/2022

PLANILHA ORÇAMENTÁRIA

2.18.10	EMOP	18.007.0080-0	CHUVEIRO ELETRICO EM PLASTICO,EM 110/220V,COM BRACO CROMADO DE 1/2" E 1 REGISTRO DE PRESSAO 1416 DE 3/4",COM CANOPLA E VOLANTE EM METAL CROMADO.FORNECIMENTO	UN	1,00	R\$ 96,40	R\$ 96,40	
2.18.11	EMOP	18.009.0105-0	TORNEIRA PARA LAVATORIO,DE MESA,ACIONAMENTO HIDROMECANICO COM LEVE PRESSAO MANUAL E FECHAMENTO AUTOMATICO,ACABAMENTO CROMADO.FORNECIMENTO	UN	1,00	R\$ 61,69	R\$ 61,69	
2.18.12	EMOP	18.002.0031-0	TANQUE DE LOUCA BRANCA,C/COLUNA E MEDIDAS EM TORNO DE (60X56)CM,INCLUSIVE ACESSORIOS DE FIXACAO.FERRAGENS EM METAL CROMADO:TORNEIRA DE PRESSAO,1158 OU SIMILAR,DE 1/2",VALVULA DE ESCOAMENTO 1606 E SIFAO 1680 DE 1.1/2"X1.1/2".FORNECIMENTO	UN	2,00	R\$ 619,43	R\$ 1.238,86	
2.18.13	EMOP	18.021.0042-0	RESERVATORIO APOIADO PARA ARMAZENAMENTO DE AGUA POTAVEL OU PARA APROVEITAMENTO DE AGUA DA CHUVA AAC,EM FIBRA DE VIDRO OUPOLIETILENO,COM CAPACIDADE EM TORNO DE 2000L,INCLUSIVE TAMPA DE VEDACAO COM ESCOTILHA E FIXADORES,CONFORME ABNT NBR 15527,12217 E 8220.FORNECIMENTO	UN	1,00	R\$ 1.234,46	R\$ 1.234,46	
2.18.14	EMOP	18.011.0005-0	TORNEIRA DE BOIA EM PLASTICO,PARA CAIXA D'AGUA,DE 3/4".FORNECIMENTO E COLOCACAO	UN	1,00	R\$ 22,20	R\$ 22,20	
2.18.15	EMOP	18.013.0127-0	SIFAO SANFONADO EM PVC, UNIVERSAL.FORNECIMENTO	UN	6,00	R\$ 8,14	R\$ 48,84	
2.18.16	EMOP	18.036.0001-0	VENTILADOR DE PAREDE,OSCILANTE,DIAMETRO 24",MOTOR DE 1 A 6HP,ROTAÇAO 1150RPM,VAZAO 300M3/MINUTO,110/220V.FORNECIMENTO E COLOCACAO	UN	4,00	R\$ 250,18	R\$ 1.000,72	
2.18.17	SINAPI	101905	EXTINTOR DE INCÊNDIO PORTÁTIL COM CARGA DE ÁGUA PRESSURIZADA DE 10 L, CLASSE A - FORNECIMENTO E INSTALAÇÃO. AF_10/2020_P	UN	1,00	R\$ 247,70	R\$ 247,70	
2.18.18	SINAPI	101909	EXTINTOR DE INCÊNDIO PORTÁTIL COM CARGA DE PQS DE 6 KG, CLASSE BC - FORNECIMENTO E INSTALAÇÃO. AF_10/2020_P	UN	1,00	R\$ 278,95	R\$ 278,95	
2.18.19	EMOP	18.027.0476-0	LUMINARIA DE SOBREPOR, FIXADA EM LAJE OU FORRO, TIPO CALHA,CHANFRADA OU PRISMÁTICA, COMPLETA, COM LAMPADA LED TUBULARDE 2 X 18W. FORNECIMENTO E COLOCACAO	UN	16,00	R\$ 139,92	R\$ 2.238,72	
2.19.0			ALUGUEL DE EQUIPAMENTOS				R\$ 559,20	
2.19.01	EMOP	19.006.0030-2	SOQUETE VIBRATORIO DE 78KG,EXCLUSIVE OPERADOR	H	60,00	R\$ 9,32	R\$ 559,20	
2.20.0			CUSTOS RODOVIÁRIOS				R\$ 471,02	
2.20.01	EMOP	20.111.0010-0	AREIA PARA A REGIAO DE CAMPOS DOS GOYTACAZES,EXCLUSIVE TRANSPORTE,INCLUSIVE CARGA NO CAMINHAO.FORNECIMENTO	M3	29,44	R\$ 16,00	R\$ 471,02	
							Total Parcial:	R\$ 280.868,08
							BDI (15%):	R\$ 42.130,21
							Total do orçamento:	R\$ 322.998,29
							Total Geral:	R\$ 767.679,70
							BDI (15%):	R\$ 115.151,96
							Total do orçamento:	R\$ 882.831,66

ANEXO II MINUTA DE CONTRATO

CONTRATO ADMINISTRATIVO N°. ___/2022

CONTRATO QUE ENTRE SI CELEBRAM O MUNICÍPIO DE CAMPOS DOS GOYTACAZES E A EMPRESA _____ PARA OBRA DE REFORMA E AMPLIAÇÃO DA CRECHE MUNICIPAL FELISMINDO MARQUES BARRETO NA RUA BOA VENTURA, S/Nº - FAROL DE SÃO THOMÉ - CAMPOS DOS GOYTACAZES - RJ.

O MUNICÍPIO DE CAMPOS DOS GOYTACAZES, com sede na Rua Coronel Ponciano de Azeredo Furtado nº. 47, Parque Santo Amaro, Campos dos Goytacazes, RJ, inscrito no CNPJ/MF do Ministério da Fazenda sob o nº. 29.116.894/0001-61, doravante denominada, simplesmente, **CONTRATANTE**, neste ato representado pelo Ilustríssimo Senhor Secretário Municipal de Educação, Ciência e Tecnologia, **MARCELO MACHADO FERES** e a empresa _____ doravante denominado simplesmente, **CONTRATADA**, com sede na _____, inscrita no CNPJ/MF sob o nº. _____ neste ato representada pelo Sr. _____, portador do documento de identidade nº. _____, órgão expedidor _____, em decorrência do resultado do **EDITAL nº. 036/2022, MODALIDADE TOMADA DE PREÇOS**, ajustam entre si o presente **CONTRATO**, que reger-se-á pela legislação aplicável à espécie, em especial pela Lei Federal nº 8.666, de 21 de junho de 1993 e Decreto Municipal nº. 016/05 de 02 de fevereiro de 2005, no que não conflitarem com a legislação federal e observadas as alterações posteriores introduzidas nos referidos diplomas legais. Este **CONTRATO** teve a sua celebração autorizada às fls. 02/101 do processo nº 2022.205.000248-0-PR, mediante as seguintes **CLÁUSULAS E CONDIÇÕES**:

CLÁUSULA PRIMEIRA (DO OBJETO)

O objeto deste contrato é a **obra de reforma e ampliação da Creche Municipal Felismindo Marques Barreto na Rua Boa Ventura, s/nº - Farol de São Thomé - Campos dos Goytacazes - RJ.**

PARÁGRAFO PRIMEIRO - A execução do objeto será feito em conformidade com a Proposta Comercial, da **CONTRATADA**, datada de ___ de _____ de 2022, que juntamente com o Edital nº. 036/2022, na modalidade **Tomada de Preços** e seus **ANEXOS**, passam, para todos os efeitos, a fazer parte integrante e inseparável deste **CONTRATO**, independentemente de transcrição.

PARÁGRAFO SEGUNDO - Em havendo interesse da **CONTRATANTE**, por força do disposto

no § 1º do art. 65 da Lei Federal 8.666/93, a contratada está obrigada a aceitar, nas mesmas condições contratuais, acréscimos ou supressões, das obras contratadas, até 25% (vinte e cinco por cento) do valor inicial atualizado do contrato e no caso de reforma, até 50% (cinquenta por cento).

CLÁUSULA SEGUNDA (DA FISCALIZAÇÃO)

A execução do objeto deste **CONTRATO** será fiscalizada por servidor da **CONTRATANTE**, formalmente designado, que determinará, expressamente, o que for necessário à regularização de faltas ou defeitos.

PARÁGRAFO PRIMEIRO - Ficam reservados à fiscalização o direito e a autoridade para resolver todo e qualquer caso singular, omissos ou duvidosos não previstos, no processo nº. 2022.205.000248-0-PR em tudo o mais que se relacione com o objeto deste **CONTRATO**, desde que não acarrete ônus para o **CONTRATANTE** ou modificação do instrumento.

PARÁGRAFO SEGUNDO - As decisões que ultrapassarem a competência do fiscal do **CONTRATANTE** deverão ser solicitadas, formalmente, pela **CONTRATADA**, à autoridade administrativa imediatamente superior ao fiscal, através dele, em tempo hábil para a adoção de medidas convenientes.

PARÁGRAFO TERCEIRO - A **CONTRATADA** declara antecipadamente aceitar todos os métodos de inspeção, verificação e controles adotados pela fiscalização, obrigando-se a lhe fornecer todos os dados, elementos, explicações, esclarecimentos, soluções e comunicações que esta solicitar e que forem julgados necessários ao desenvolvimento de suas atividades.

PARÁGRAFO QUARTO - A existência e a atuação da fiscalização em nada restringem a responsabilidade única, integral e exclusiva da **CONTRATADA** no que concerne ao objeto do vertente **CONTRATO**, as implicações próximas e remotas perante o **CONTRATANTE** ou terceiros, do mesmo modo que a ocorrência de irregularidades decorrentes da execução contratual em causa não implica em co-responsabilidade do **CONTRATANTE** ou de seus prepostos, devendo ainda, a **CONTRATADA**, sem prejuízo das penalidades previstas, proceder ao ressarcimento imediato ao **CONTRATANTE** dos prejuízos apurados e imputados à falhas em suas atividades.

CLÁUSULA TERCEIRA (DIREITOS E RESPONSABILIDADES)

A **CONTRATADA** será a única, integral e exclusiva responsável, em qualquer caso, por todos os danos e prejuízos de qualquer natureza que causar ao **CONTRATANTE** ou a terceiros, decorrentes de sua culpa ou dolo, na execução do objeto deste **CONTRATO**, respondendo por si e por seus sucessores, não excluindo ou reduzindo essa responsabilidade, a fiscalização ou

acompanhamento do **CONTRATANTE**.

PARÁGRAFO PRIMEIRO - A **CONTRATADA** é a responsável por todos os ônus tributários federais, estaduais e municipais, ou obrigações concernentes a legislações sociais, trabalhistas, fiscais, securitárias ou previdenciária, entendendo-se como ônus tributários o pagamento de impostos, taxas, contribuições de melhoria, contribuições parafiscais, empréstimos compulsórios, tarifas e licenças concedidas pelo Poder Público.

PARÁGRAFO SEGUNDO - A **CONTRATADA** se obriga a manter, durante toda a execução do **CONTRATO**, compatibilidade com as obrigações por ela assumidas, todas as condições de habilitação e qualificação exigidas no Edital nº. **036/2022**.

PARÁGRAFO TERCEIRO – Caberá ainda a CONTRATADA:

- I) arcar com todas as despesas referentes ao transporte, vertical e horizontal, bem como carga e descarga, de todos os bens objeto deste **CONTRATO**, bem como de todos os materiais e ferramentas necessárias a execução das obras;
- II) fornecer todos os materiais, mão-de-obra, ferramentas e equipamentos necessários à execução do objeto deste contrato;
- III) entregar as obras concluídas, livres e desembaraçadas de quaisquer materiais e equipamentos utilizados, incluindo a limpeza das áreas adjacentes;
- IV) certificar-se, respondendo pelos eventuais descumprimentos, de que todos os seus empregados e os de suas possíveis subcontratadas fazem uso dos Equipamentos de Proteção Individual (EPI), previstos em leis e regulamentos concernentes à segurança, higiene e medicina do trabalho; a fiscalização do **CONTRATANTE** poderá determinar a paralisação das obras enquanto os empregados não portarem tais equipamentos, correndo os respectivos ônus por conta da **CONTRATADA** e mantendo-se inalterados os prazos de execução das obras;
- V) responder pela idoneidade e pelo comportamento de seus responsáveis, técnicos, empregados, prepostos ou subordinados;
- VI) fornecer aos seus empregados uniformes adequados, exigindo e fiscalizando o seu uso, bem como a identidade funcional, o que também exigirá dos empregados das possíveis subcontratadas;
- VII) responder exclusiva e integralmente, perante o **CONTRATANTE**, pela execução do objeto contratado, incluindo aqueles que subcontratar a terceiros;
- VIII) utilizar na execução das obras profissionais idôneos e habilitados, de acordo com o gabarito técnico indispensável.
- IX) atender aos pedidos fundamentados do **CONTRATANTE** para substituir ou afastar

quaisquer empregados;

- X) programar e propor métodos de trabalho e de utilização dos equipamentos a serem empregados na execução das obras, submetendo-os à apreciação da Fiscalização da **Secretaria Municipal de Obras e Infraestrutura**, atendendo, imediatamente, à notificação escrita desta para alterá-los, seja com o fim de ajustá-los às necessidades do serviço ou de suplementar mão-de-obra ou equipamento deficiente ou insuficiente, sem prejuízo das penalidades que couberem pelo desatendimento;
- XI) manter as áreas de trabalho constantemente limpas e desimpedidas, livres de monturos, detritos, materiais imprestáveis, refugados ou sucatas;
- XII) responder por violações a direito de uso de materiais, métodos ou processos de execução protegidos por marcas ou patentes, arcando com indenizações, taxas e/ou comissões que forem devidas;
- XIII) acatar as determinações do **CONTRATANTE** no sentido de reparar e/ou refazer, de imediato, as obras executadas com vícios, defeitos ou incorreções;
- XIV) substituir, às suas expensas e responsabilidade, os materiais que não estiverem de acordo com as especificações;
- XV) transportar, para local apropriado, aprovado pelo **CONTRATANTE**, os materiais de “bota-fora”, entulhos e lixos de qualquer natureza, provenientes das obras; e
- XVI) manter durante a execução do contrato um engenheiro formalmente credenciado junto à **Secretaria Municipal de Obras e Infraestrutura**, para recepção de instruções da **SMOI**, bem como proporcionar a sua fiscalização e autoridades competentes, toda a assistência e facilidades necessárias ao bom andamento e cumprimento de suas funções durante a execução das obras.

CLÁUSULA QUARTA (DO PAGAMENTO)

Pela execução do objeto deste **CONTRATO**, uma vez obedecidas às formalidades legais e contratuais pertinentes, o **CONTRATANTE** pagará à **CONTRATADA** a importância total de R\$ _____ (_____).

PARÁGRAFO PRIMEIRO - O **CONTRATANTE** pagará à **CONTRATADA** em 10 (dez) parcelas, de acordo com as medições procedidas pela fiscalização da **Secretaria Municipal de Obras e Infraestrutura**, que constatará a regularidade da mesma e providenciará o prosseguimento do processo do respectivo pagamento, conforme o cronograma físico das obras.

PARÁGRAFO SEGUNDO - A **CONTRATADA** deverá apresentar a documentação legalmente exigível para a cobrança respectiva, até o 5º (quinto) dia útil da data final do período de adimplemento da parcela de obrigação, mediante requerimento dirigido à **Secretaria Municipal**

de Educação, Ciência e Tecnologia.

PARÁGRAFO TERCEIRO - Os documentos fiscais de cobrança deverão ser emitidos contra Prefeitura Municipal de Campos dos Goytacazes, CNPJ Nº. 29.116.894/0001-61, endereçados à Rua Coronel Ponciano Azeredo Furtado, nº 47, Parque Santo Amaro, Campos dos Goytacazes, RJ.

PARÁGRAFO QUARTO - Os pagamentos devidos à **CONTRATADA** serão feitos de acordo com o desembolso financeiro, no 30º (trigésimo) a contar da data final do período de adimplemento da obrigação respectiva, uma vez obedecida às formalidades legais e contratuais pertinentes.

PARÁGRAFO QUINTO - O pagamento da obrigação, não sendo efetuado no prazo previsto no parágrafo quarto e, desde que o atraso decorra de culpa da **CONTRATANTE**, será acrescido de 0,1% (um décimo por cento) de multa calculada sobre a parcela devida. A compensação financeira será de 0,033 % (trinta e três milésimos por cento), por dia de antecipação, calculada sobre a parcela devida.

PARÁGRAFO SEXTO - O pagamento da multa e da compensação financeira a que se refere o parágrafo quinto, será efetivado mediante autorização expressa da Excelentíssima Senhora Prefeita Municipal, em processo próprio, que se iniciará com o requerimento da **CONTRATADA**, dirigido ao Secretário Municipal de Transparência e Controle.

PARÁGRAFO SÉTIMO - Caso o **CONTRATANTE** efetue o pagamento devido à licitante adjudicatária, em prazo inferior a 30 (trinta) dias, será descontado da importância devida, 0,033 % (trinta e três milésimos por cento), por dia de antecipação.

PARÁGRAFO OITAVO - Na hipótese da cobrança apresentar erros, a **CONTRATANTE** devolverá os documentos equivocados à **CONTRATADA**, para fins de substituição.

PARÁGRAFO NONO - O pagamento, após apresentação da nova cobrança, será efetuado no prazo que remanescer dos 30 (trinta) dias a que se refere o parágrafo quarto, sem a multa e a compensação financeira estipuladas no parágrafo quinto.

PARÁGRAFO DÉCIMO - Fica vedado à contratada negociar, efetuar cobrança ou descontar a duplicata emitida através de rede bancária ou com terceiros, permitindo-se, tão somente, cobrança em carteira simples, ou seja, diretamente na **CONTRATANTE**.

CLÁUSULA QUINTA (DO REAJUSTAMENTO)

Quanto ao reajustamento de preços, será aplicado com periodicidade anual, contados a partir da data base do mês do orçamento, obedecendo-se em tudo que dispõe a Lei Federal nº. 9.069 de 29 de junho de 1995, alterada pela Lei Federal nº. 10.192 de 14 de fevereiro de 2001, mediante emprego dos índices de reajuste publicados mensalmente pela EMOP, para cada família de serviços.

CLÁUSULA SEXTA (DO RECURSO ORÇAMENTÁRIO)

A presente despesa, no valor global de R\$ _____
(_____ _____), correrá por conta da Dotação Orçamentária existente no Programa de Trabalho P. T. 12.365.0046.1457.0000 e pela Natureza de Despesa N.D. 449051, com cobertura através da Nota Empenho nº _____ de _____.

CLÁUSULA SÉTIMA (DO REGIME DE EXECUÇÃO)

O objeto desta licitação se desenvolverá sob a forma de execução indireta, no regime de **empreitada por preço unitário**.

CLÁUSULA OITAVA (PRAZO DE EXECUÇÃO)

O prazo total para a execução das obras objeto deste **CONTRATO, é de 10 (dez) meses**.

PARÁGRAFO PRIMEIRO - A contagem do prazo contratual terá início no dia seguinte ao recebimento, pela **CONTRATADA**, da ordem formal autorizando o início da execução contratual, a ser emitida pela **CONTRATANTE**.

CLÁUSULA NONA (DA GARANTIA DA EXECUÇÃO CONTRATUAL)

Em conformidade com o disposto no Edital da licitação na modalidade Tomada de Preços nº. 036/2022, a **CONTRATADA** está prestando garantia na modalidade de _____, no valor de R\$ _____ (_____), como segurança do fiel, completo e perfeito cumprimento das obrigações assumidas entre a empresa afiançada e o **CONTRATANTE**, através deste instrumento contratual, conforme documento emitido pelo _____, inscrito no CNPJ-MF sob o nº _____, em _____ de _____ de 2022 e tendo sido autenticado em _____ pelo _____, sendo que o original deste documento está depositado na Diretoria Financeira do **CONTRATANTE**.

PARÁGRAFO ÚNICO - O montante caucionado só será devolvido após o término do prazo da garantia, da execução ou a rescisão amigável do presente **CONTRATO**, sem responsabilidade

do **CONTRATANTE** por qualquer compensação pela mora da devolução, deduzindo-se dele eventuais créditos em favor do mesmo **CONTRATANTE**.

CLÁUSULA DÉCIMA (DAS SANÇÕES ADMINISTRATIVAS)

Sem prejuízo das perdas e danos e das multas cabíveis nos termos da lei civil, as penalidades são as previstas nos arts. 86, 87 e 88 da Lei Federal nº 8.666, de 21 de junho de 1993 e demais disposições legais e complementares vigentes, bem como, no que couber o Decreto Municipal nº 016/2005 de 02 de fevereiro de 2005, e, em especial as seguintes sanções:

- a - multa moratória de 1% (um por cento) ao dia, por dia útil que exceder o prazo, sobre o valor do saldo não atendido, respeitados os limites da Lei Civil; e
- b - multa administrativa de até 20% (vinte por cento) sobre o valor global do **CONTRATO** nas demais hipóteses de inadimplemento ou infração de qualquer natureza, seja contratual ou legal, respeitado os limites da Lei Civil.

PARÁGRAFO PRIMEIRO - As multas moratórias e administrativas poderão ser aplicadas cumulativamente ou individualmente, não impedindo que o **CONTRATANTE** rescinda, unilateralmente, o **CONTRATO** e aplique as demais sanções legais cabíveis.

PARÁGRAFO SEGUNDO - As multas administrativas e moratórias aplicadas serão descontadas da garantia prestada pela adjudicatária contratada e, caso a multa aplicada seja de valor superior ao valor da garantia prestada, além da perda desta, responderá a adjudicatária contratada pela sua diferença, a qual será descontada dos pagamentos eventualmente devidos pela Administração ou, ainda, quando for o caso, cobrada judicialmente, em consonância com os parágrafos 2º e 3º do artigo 86 da Lei Federal nº 8.666/93.

PARÁGRAFO TERCEIRO - A execução das obras fora das especificações originais, também ocasionará a incidência da multa prevista na alínea "b" do "caput" da Cláusula Oitava, pois, nesta situação, a desconformidade de especificação equivalerá a não execução.

CLÁUSULA DÉCIMA PRIMEIRA (DA RESCISÃO)

Este **CONTRATO** poderá ser rescindido de pleno direito pelo **CONTRATANTE**, a qualquer tempo, independentemente de ação, notificação judicial ou extrajudicial, nos casos e formas previstas nos artigos 78 e 79 da Lei Federal 8.666/93, assegurado o contraditório e a ampla defesa.

PARÁGRAFO PRIMEIRO - No caso deste **CONTRATO** vir a ser rescindido por dolo ou culpa da **CONTRATADA**, e tal fato provocar danos ao **CONTRATANTE**, será promovida a responsabilidade da **CONTRATADA**, visando ao ressarcimento dos danos.

PARÁGRAFO SEGUNDO - São casos de rescisão deste **CONTRATO**:

I - o não cumprimento ou o cumprimento irregular de qualquer das cláusulas deste **CONTRATO**;

II - o atraso injustificado da execução da obra ou no início da mesma, ou a sua paralisação sem justa causa e prévia comunicação ao **CONTRATANTE**.

III - a cessão da posição contratual;

IV - o desatendimento das determinações da autoridade designada para acompanhar e fiscalizar a execução contratual;

V - razão de relevante interesse público determinado pelo **CONTRATANTE**;

VI - a supressão, por parte do **CONTRATANTE**, de itens de fornecimento que acarretem modificação de valor inicial deste **CONTRATO**, superior a vinte e cinco por cento do seu valor original;

VII - a ocorrência de caso fortuito, impeditivo da execução do **CONTRATO**;

VIII - decretação de falência ou instauração de insolvência civil;

IX - a dissolução da sociedade, falecimento da **CONTRATADA**, alteração social ou modificação da finalidade ou estrutura da empresa, que prejudiquem a execução do **CONTRATO**;

X - a suspensão da execução contratual, por ordem escrita do **CONTRATANTE**, por prazo superior a cento e vinte dias, salvo motivo de força maior;

XI - atraso superior a noventa dias dos pagamentos devidos pela **CONTRATANTE**, salvo motivo de força maior; e

XII - a não liberação pelo **CONTRATANTE**, de áreas ou locais ou objetos essenciais ao cumprimento das obrigações da **CONTRATADA**.

PARÁGRAFO TERCEIRO - Fica facultado ao **CONTRATANTE**, em não optando pela rescisão, aplicar as sanções previstas no artigo 87 da Lei Federal 8.666/93, assegurado à **CONTRATADA** prévia defesa.

PARÁGRAFO QUARTO - De qualquer penalidade que venha a ser imposta à **CONTRATADA** caberá recurso, na forma da legislação aplicável e, pedido de reconsideração, ao **CONTRATANTE**, no caso de declaração de inidoneidade para licitar ou contratar.

CLAUSULA DÉCIMA SEGUNDA
(RECEBIMENTO DO OBJETO)

Executado o **CONTRATO**, o seu objeto será recebido:

I - Provisoriamente, pelo responsável por seu acompanhamento e fiscalização, mediante termo circunstanciado, assinado pelas partes, em até 15 dias da comunicação escrita do contratado; e

II - Definitivamente, por servidor ou Comissão designada para este fim, mediante termo circunstanciado, assinado pelas partes, após o decurso do prazo de observação de 30 (trinta)

dias, contados a partir da comunicação escrita do contratado, a que se refere o subitem anterior.

CLÁUSULA DÉCIMA TERCEIRA (DA RENÚNCIA A DIREITOS)

O não exercício de direito previsto neste **CONTRATO**, por qualquer das partes, não representará renúncia ao seu exercício, com relação ao mesmo fato ou a fatos futuros.

CLÁUSULA DÉCIMA QUARTA (DA PUBLICAÇÃO)

Obriga-se o **CONTRATANTE** a mandar publicar no Diário Oficial do Município de Campos dos Goytacazes o extrato do presente **CONTRATO**, às suas expensas, no prazo de 20 (vinte) dias a contar da sua assinatura, para dar-lhe a devida eficácia.

CLÁUSULA DÉCIMA QUINTA (CASOS OMISSOS)

Os casos omissos deste **CONTRATO** serão resolvidos com base nas disposições das leis que o regem.

CLÁUSULA DÉCIMA SEXTA (DO FORO)

Fica eleito o foro da Comarca de Campos dos Goytacazes, para dirimir qualquer questão controversa relacionada com o presente **CONTRATO**, renunciando as partes, expressamente, a qualquer outro por mais privilegiado que seja.

Por estarem justas e contratadas, as partes assinam o presente **CONTRATO** em 03 (três) vias de igual teor e de mesma forma para que produzam os efeitos legais.

Campos dos Goytacazes, ____de_____ de 2022.

Contratante: _____
MUNICÍPIO DE CAMPOS DOS GOYTACAZES

Contratada: _____

Testemunhas: _____

ANEXO III

MODELO DE CARTA DE CREDENCIAMENTO

À
Prefeitura Municipal de Campos dos Goytacazes
Comissão Permanente de Licitação - C.P.L.
Rua Coronel Ponciano de Azeredo Furtado, nº 47
Parque Santo Amaro
Campos dos Goytacazes/RJ

REF: LICITAÇÃO NA MODALIDADE TOMADA DE PREÇOS Nº. 036/2022

Prezados Senhores

Pelo presente documento, **outorgo** ao Sr.....(*nome, qualificação e endereço*), portador da carteira de identidade nº, expedida pelo (a), inscrito no CPF sob o nº, **poderes para representar esta Empresa**(*razão social e endereço da licitante*) CNPJ nº, Inscrição Estadual nº na licitação referida em epígrafe, podendo praticar todos os atos necessários e indispensáveis ao bom e fiel desempenho desta outorgada, inclusive, prestar esclarecimentos, receber notificações, assinar contratos e manifestar-se quanto a sua desistência de interpor recursos e de participar do certame.

Atenciosamente,

(Assinatura)

(Nome e cargo do outorgante)

(Reconhecer Firma em Cartório)

Observações:

A **Carta de Credenciamento** deverá ser apresentada em papel timbrado da licitante e estar assinada por representante legal que tenha poderes para constituir mandatário.

A **Carta de Credenciamento** é o documento que comprova a representatividade legal do outorgado e deverá ser entregue pelo credenciado, ao Presidente da Comissão Permanente de Licitação, juntamente com os envelopes de Documentação e Proposta Comercial da licitante.

ANEXO IV

DECLARAÇÃO DE QUE CUMPRE AS LEIS TRABALHISTAS

(Modelo)

DECLARAÇÃO

Ref.: Tomada de Preços nº. 036/2022

.....,
(nome da empresa)

inscrita no CNPJ/MF sob o número....., por intermédio de seu representante legal o (a) Sr (a)....., portador (a) da Carteira de Identidade nº..... e do CPF nº,
DECLARA, para fins do disposto no inciso V do art. 27 da Lei nº 8.666, de 21 de junho de 1993, acrescido pela Lei nº 9.854, de 27 de outubro de 1999, que não emprega menor de dezoito anos em trabalho noturno, perigoso ou insalubre e não emprega menor de dezesseis anos.

Ressalva: emprega menor, a partir de quatorze anos, na condição de aprendiz ().

Emde.....de 2022.

Representante legal da empresa e
carimbo da licitante

(Observação: em caso afirmativo, assinalar a ressalva acima).

ANEXO V - Declaração de Enquadramento de ME ou EPP

(Modelo)
DECLARAÇÃO

Ref.: Tomada de Preços nº 036/2022

.....
.....(razão social do licitante) com endereço na
.....

inscrita no CNPJ/MF sob o número vem, pelo seu representante legal infra-assinado, sob pena de submeter-se à aplicação das sanções definidas nos arts. 7º e 9º, da Lei nº 10.520/02, **declarar** que cumpre os requisitos legais para efeito de enquadramento como Microempresa (ME) e Empresa de Pequeno Porte (EPP), estando apta a usufruir dos direitos de que tratam a Lei Complementar Federal nº 123/06 e suas alterações, bem como a Lei Municipal nº 8.768/17 **e não incide em qualquer das vedações estabelecidas no art. 3º, § 4º, da referida da Lei Complementar, sendo considerada:**

() MICROEMPREENDEDOR INDIVIDUAL, conforme no artigo 18-A, §1º da Lei Complementar Federal nº 123, de 14/12/2006;

() MICROEMPRESA, conforme Inciso I do artigo 3º da Lei Complementar nº 123, de 14/12/2006;

() EMPRESA DE PEQUENO PORTE, conforme Inciso II do artigo 3º da Lei Complementar nº 123, de 14/12/2006.

() Sociedade Cooperativa de Consumo que tenham auferido, no ano-calendário anterior, receita bruta até o limite definido no inciso II do caput do art. 3º da Lei Complementar nº 123, de 14 de dezembro de 2006, nela incluídos os atos cooperados e não-cooperados, conforme estabelece o art. 34 da Lei 11.488/07.

Em de de 2022.

**Representante legal da empresa e
carimbo da licitante**

ANEXO VI

PROJETO BÁSICO



1.0 – OBJETIVO

Este Projeto Básico, elaborado nos termos das disposições do artigo 7º, inciso I e artigo 6º, inciso IX da Lei Federal 8.666/93, tem por objeto a **Obra de reforma e ampliação da Creche Municipal Felismindo Marques Barreto na Rua Boa Ventura S/Nº - Farol de São Tomé – Distrito de Santo Amaro - Campos Dos Goytacazes – RJ.**

2.0 – PROJETO, ESPECIFICAÇÕES E NORMAS.

2.1 – Conforme orçamento anexo e memorial descritivo em anexo.

2.2 – Referência ao caderno de encargos de infraestrutura ou caderno de encargos de obras prediais.

2.3 – No caso de execução de parcelas de obras não especificadas neste Projeto Básico deverão ser observadas as normas da ASSOCIAÇÃO BRASILEIRA DE NORMAS TÉCNICAS - ABNT.

3.0 – PERMISSÕES E LICENÇAS

A contratada deverá providenciar todas as licenças (inclusive as previstas na legislação ambiental) e permissões exigidas por imposição de leis, que sejam necessárias, devendo estimar essas despesas e incluí-las nos preços que oferecer em sua Proposta Comercial.

4.0 – SEGUROS

A contratada deverá providenciar às suas expensas, os seguros legalmente exigíveis e ainda aqueles que entenderem como necessários para protegê-lo de eventuais danos no decorrer da execução contratual.

5.0 – TRANSPORTE

A contratada arcará com os dispêndios e será responsável pelo transporte horizontal e vertical necessários ao serviço, bem como, de todos os materiais, ferramentas e máquinas necessárias às instalações.

6.0 –PLANO DE GERENCIAMENTO DE RESÍDUOS SÓLIDOS E CADASTRO DE GERADORES DE RESÍDUOS

6.1- A (s) empresa (s) vencedora (s) deverá (ão), imediatamente, se cadastrar como geradora (s) de resíduos perante a Prefeitura deste Município na Secretaria de Serviços Públicos, de acordo com a Lei Municipal nº 8.232/2011. Após a realização do cadastro e sem embargo de outras exigências porventura solicitadas pela Prefeitura deste Município, cada



Gerador deverá apresentar seu Plano de Gerenciamento de Resíduos Sólidos, elaborado nos termos do artigo 21 da Lei Federal nº 12.305/2010.

6.2- A empresa vencedora do certame ficará obrigada a elaborar e apresentar o Plano de Gerenciamento de Resíduos Sólidos (PGRS) à Secretaria Municipal de Serviços Públicos, nos termos do artigo 20 e seguintes da Lei Federal 12.305/2011, como condição para obtenção da Ordem de Serviço a ser expedida pela Secretaria Municipal de Obras e Infraestrutura. O conteúdo mínimo do PGRS e os procedimentos a serem observados, são os estabelecidos na Portaria SMSP nº 07/2011.

6.3- O PGRS, elaborado pela empresa vencedora e aprovado pela Secretaria de Serviços Públicos deverá ser fielmente executado pela mesma. Em caso de descumprimento, serão autuados pela SMSP nos termos dos artigos 40, 41, 45,46 da Lei Municipal.

6.4- O Manifesto de Resíduos é documentado oficial e obrigatório para o gerenciamento do descarte dos resíduos, impresso em 04 (quatro) vias, no aterro de entulhos da Codin ou a outra destinação, tudo conforme aprovado no PGRS.

6.5- A empresa vencedora do certame deverá destinar prioritariamente os resíduos inertes gerados durante toda a obra para Aterro de entulhos Codin. Caso o local para descarte destes resíduos seja outro, ficará a mesma obrigada a apresentar documento comprobatório de que os resíduos estão sendo destinados para aquele local, a fim de dar cumprimento ao que estiver contido em seu Plano de Gerenciamento de Resíduos Sólidos.

6.6- Em nenhuma hipótese, os resíduos, especialmente os resíduos da construção civil (RCC) poderão ser descartados nos PEVE's (Ponto de Entrega Voluntária de Entulhos), nos termos do artigo 2º da Lei Municipal nº 8.123/2009, pois são destinados exclusivamente para pessoas físicas e em pequenos volumes.

6.7- Nos casos em que a empresa contratada execute os serviços de remoção de resíduos, por meio de terceiros, ainda assim toda responsabilidade pelo PGRS será da contratada.

7.0 – GUARDA E PROTEÇÃO DOS EQUIPAMENTOS E MATERIAIS.

Também será responsabilidade do contratado, a guarda em local a ser indicado pela Administração, de todos os equipamentos, materiais e ferramentas a serem instalados ou utilizados na execução do serviço, até a aceitação definitiva do objeto contratado.

8.0 – CONDIÇÕES LOCAIS PARA O CUMPRIMENTO DAS OBRIGAÇÕES

O licitante, antes da apresentação de sua Proposta Comercial deverá tomar conhecimento de todas as informações e das condições locais para o cumprimento das obrigações que assumirá se contratado, pois não lhe será admitido alegar, posteriormente, o desconhecimento de informações ou condições locais para justificar atrasos ou inexecução de obrigações contratuais.



9.0 – CAPACIDADE TÉCNICA.

9.1 - Certidões de Registro de Pessoa Jurídica, expedida pelo(s) Conselho Regional de Engenharia e Agronomia – CREA ou Conselho de Arquitetura e Urbanismo - CAU, da jurisdição da sede da licitante, respectivamente, conforme estabelecido pela Lei n.º 5.194/66 em especial no seu artigo 69 e pela Lei n.º 12.378/10.

9.2 - A validade da Certidão deverá estar em vigor na data estabelecida no preâmbulo deste Edital para a entrega dos envelopes contendo os Documentos e a Proposta Comercial das licitantes.

9.3 - Comprovação de empresa licitante, em dispor em seu quadro funcional na data da entrega da proposta, de profissional de nível superior, detentor de Atestado(s) de Responsabilidade Técnica fornecido(S) por pessoa jurídica de direito público ou privado, acompanhado(s) de Certidão de Acervo Técnico (CAT) expedidos pelo CREA ou CAU, demonstrando sua aptidão por já haver sido responsável técnico por atividade pertinente e compatível em características com o objeto da tomada de preço limitada aos itens das parcelas de maior relevância técnica.

Itens	Unidade
REVESTIMENTO DE PAREDES COM PASTILHA CERAMICA, COM MEDIDAS EM TORNO DE (7,5X7,5) CM.	M2
CONCRETO ARMADO, FCK=25MPA, INCLUINDO MATERIAIS PARA 1,00 M3 DE CONCRETO (IMPORTADO DE USINA), FORMAS E ESCORAMENTO E 60KG DE AÇO CA-50, INCLUSIVE MÃO-DE-OBRA PARA CORTE, DOBRAGEM, MONTAGEM E COLOCAÇÃO NAS FORMAS	M3
PONTALETE DE MADEIRA SERRADA, EM PEÇAS DE 3"X3", VERTICAIS E HORIZONTAIS, PARA COBERTURA DE TELHAS ONDULADAS DE QUALQUER TIPO. FORNECIMENTO E COLOCAÇÃO	M2



9.4 A comprovação de que o profissional responsável de nível superior, possuidor do atestado supramencionado, integrará o quadro da Contratada durante a vigência contratual, poderá ser feita apresentação de um dos seguintes documentos:

9.4.1. Cópia da ficha de registro do empregado ou carteira de trabalho e Previdência Social (CTPS), quando empregado;

9.4.2. Contrato social, devidamente registrado, quando diretor ou sócio da Contratada;

9.4.3. Contrato de prestação de serviço, firmado entre a Licitante e o Responsável Técnico, com reconhecimento de firma de ambos.

9.4.4. Declaração de contratação futura de prestação dos serviços de que trata o objeto desta licitação, com firma reconhecida da Licitante e do Responsável Técnico, celebrado de acordo com a legislação civil comum.

9.5. Nos casos do subitem 9.4, deverá ser anexado o registro do profissional junto ao CREA ou CAU.

9.5.1- Declaração(ões) individual(is), por escrito e com firma reconhecida, do(s) profissional(is) apresentado(s) autorizando sua inclusão na equipe técnica e confirmando a sua futura participação na execução dos trabalhos, quando a comprovação se der na forma do subitem 9.4.3 do projeto básico.

9.6 - Na hipótese do profissional (detentor do atestado) já estiver arrolado como responsável técnico na certidão de Registro da Licitante emitida pelo CREA ou CAU, fica dispensada a exigência do subitem 9.4.

9.7 - Atestado de Visita Técnica, emitido pela Secretaria Municipal de Obras e Infraestrutura ou Declaração, emitida pela própria licitante, de que tem pleno conhecimento das condições e peculiaridades dos serviços a serem executados, não podendo alegar posteriormente o desconhecimento das mesmas.

9.8 - A visita técnica poderá ser realizada por qualquer profissional indicado pela licitante, com habilitação em engenharia ou arquitetura e inscrição no CREA ou CAU. Neste caso, a visita será realizada até o último dia útil que anteceder a data fixada para a apresentação das propostas e deverá ser agendada junto à Secretaria Municipal de Obras e Infraestrutura – Rua Tenente Coronel Cardoso, nº 91 - Centro – Campos dos Goytacazes – RJ.

9.9 - Por ocasião da visita, será emitido Atestado de Visita expedido pelo Secretário Municipal de Obras e Infraestrutura ou por quem vier a ser designado para o fim, comprovado que a empresa licitante visitou o local e tem pleno conhecimento das condições e peculiaridades dos serviços a serem executados.

10.0 – RECEBIMENTO DAS OBRAS.

Executado o contrato, o seu objeto será recebido:

10.1–Provisoriamente, pelo responsável por seu acompanhamento e fiscalização, mediante termo circunstanciado, assinado pelas partes em até quinze dias da comunicação escrita do contratado;

10.2–Definitivamente, por servidor ou Comissão designada para este fim, mediante termo circunstanciado, assinado pelas partes, após o decurso do prazo de observação de 45



(quarenta e cinco) dias, contados a partir da comunicação escrita do contratado, a que se refere o subitem anterior.

11.0 – PRAZOS DA EXECUÇÃO CONTRATUAL.

11.1 - Cronograma físico-financeiro para a entrega do objeto em tela conforme disposto no edital.

O início da contagem dos prazos deverá coincidir a data da autorização formal para o início das obras, a ser expedida pela Secretaria Municipal de Obras e Infraestrutura.

12.0 - VALOR ESTIMADO DAS OBRAS

12.1 - O valor estimado das obras objeto deste Projeto Básico é **R\$ 882.831,66 (oitocentos e oitenta e dois mil, oitocentos e trinta e um reais e sessenta e seis centavos)**, apurados conforme o do orçamento detalhado, expressando a composição dos custos unitários, constante das planilhas em anexo.

13.0 – CONDIÇÕES DE PAGAMENTO.

13.1 Pela execução do objeto deste Projeto Básico a PMCG deverá pagar à contratada, a importância total que vier a ser pactuada (de acordo com o cronograma constante no contrato a ser assinado em caso de adjudicação e parte integrante do Edital conforme instruções da Secretaria Municipal de Obras e Infraestrutura), cuja data final de cada período de adimplemento deverá ser consignada com as parcelas.

13.2 –Os valores a serem pagos deverão ser apurados nas medições a serem procedidas pela contratada e aprovadas pela fiscalização.

13.3 –As medições procedidas pela Contratada serão conferidas pela Fiscalização da Secretaria Municipal de Obras e Infraestrutura, que constatando a regularidade das mesmas, providenciará o prosseguimento do processo de pagamento respectivo.

14.0 – OBRIGAÇÕES DA CONTRATADA

14.1 – Além das obrigações já definidas neste Projeto Básico, o Edital e o Contrato de Licitação deverão impor a empresa que vier a ser contratada, as seguintes outras obrigações de caráter geral:

14.1.1 – Arcar com todas as despesas referentes ao transporte, vertical e horizontal, bem como carga e descarga, de todos os equipamentos e materiais e a serem fornecidos e utilizados na instalação;



14.1.2–Fornecer todos os materiais, mão-de-obra, ferramentas e equipamentos necessários à execução das obras previstas;

14.1.3–Entregar as obras concluídas, livres e desembaraçadas de quaisquer materiais e equipamentos utilizados em sua execução, incluindo a limpeza das áreas adjacentes;

14.1.4–Certificar-se, respondendo pelos eventuais descumprimentos, de que todos os seus empregados e os de suas possíveis subcontratadas fazem uso dos Equipamentos de Proteção Individual (EPI), tais como capacetes, botas, luvas, capas, óculos e outros adequados à prevenção de acidentes, previstos em leis e regulamentos concernentes à segurança, higiene e medicina do trabalho; a fiscalização do contratante poderá determinar a paralisação das instalações enquanto os empregados não portarem tais equipamentos, correndo os respectivos ônus por conta da contratada e mantendo-se inalterados os prazos de execução das obras;

14.1.5–Responder pela idoneidade e pelo comportamento de seus responsáveis, técnicos, empregados, prepostos ou subordinados;

14.1.6– Fornecer aos seus empregados uniformes adequados, exigindo e fiscalizando o seu uso, bem como a identidade funcional, o que também exigirá dos empregados das possíveis subcontratadas;

14.1.7– Responder exclusiva e integralmente, perante o contratante, pelos fornecimentos e instalações contratadas, incluindo aqueles que subcontratar a terceiros;

14.1.8– Utilizar na execução das obras profissionais idôneos e habilitados, de acordo com o gabarito técnico indispensável.

14.1.9– Atender aos pedidos fundamentados do contratante para substituir ou afastar quaisquer empregados;

14.1.10 –Programar e propor métodos de trabalho e de utilização dos equipamentos a serem empregados na execução das obras, submetendo-os à apreciação da Fiscalização da Secretaria Municipal de Obras e Infraestrutura, atendendo, imediatamente, à notificação escrita desta para alterá-los, seja com o fim de ajustá-los às necessidades do serviço ou de suplementar mão-de-obra ou equipamento deficiente ou insuficiente, sem prejuízo das penalidades que couberem pelo não atendimento;

14.1.11 –Manter as áreas de trabalho constantemente limpas e desimpedidas, livres de monturos, detritos, materiais imprestáveis, refugados ou sucatas;

14.1.12 –Responder por violações a direito de uso de materiais, métodos ou processos de execução protegidos por marcas ou patentes, arcando com indenizações, taxas e/ou comissões que forem devidas;

14.1.13 –Acatar as determinações do contratante no sentido de reparar e/ou refazer, de imediato, as obras executadas com vícios, defeitos ou incorreções;

14.1.14 –Substituir, às suas expensas e responsabilidade, os materiais que não estiverem de acordo com as especificações;



14.1.15 – Transportar, para local apropriado, aprovado pelo contratante, os materiais de “bota-fora”, entulhos e lixos de qualquer natureza, provenientes das instalações;

15.0 – DA GARANTIA DO CONTRATO

15.1 A garantia do contrato será prestada antes de sua lavratura ou no máximo até o quinto dia útil posterior a assinatura do respectivo termo, conforme o caso, mediante Guia de Recolhimento, no valor de 5% (cinco por cento) do valor global do contrato a ser celebrado e será restituída, após o Recebimento Definitivo do objeto contratual, mediante requerimento da Contratada, obedecidas às normas aplicáveis a espécie.

15.2 Será exigida da licitante adjudicatária, nos termos do disposto no art. 56 da Lei Federal 8.666/93, a prestação de uma das seguintes modalidades de garantia de execução contratual:

- fiança bancária;
- seguro-garantia;
- caução em dinheiro ou título da dívida pública.

15.3 No caso de título da dívida pública, este deverá ter sido emitido sob a forma escritural, mediante registro em sistema centralizado de liquidação e de custódia autorizado pelo Banco Central do Brasil e avaliados pelos seus valores econômicos, conforme definido pelo Ministério da Fazenda.

15.4 A garantia do contrato destina-se a assegurar o cumprimento das normas, a boa e fiel execução do contrato, e o pagamento de eventuais multas.

Campos dos Goytacazes, 03 de novembro de 2022.

Jorge Willian Pereira Cabral
Secretário Municipal de Obras e Infraestrutura
Matrícula: 40774

ANEXO VII
RELATÓRIO FOTOGRÁFICO
E
PROJETO ARQUITETÔNICO



RELATÓRIO FOTOGRÁFICO





RELATÓRIO FOTOGRÁFICO





RELATÓRIO FOTOGRÁFICO





RELATÓRIO FOTOGRÁFICO





RELATÓRIO FOTOGRÁFICO





RELATÓRIO FOTOGRÁFICO





RELATÓRIO FOTOGRÁFICO





RELATÓRIO FOTOGRÁFICO



Comissão Permanente de Licitação
 Jorge William Pereira Cabral
 Secretário Municipal Obras e Infraestrutura
 M. 40774

Fis.:
 Rubrica:

170
 170

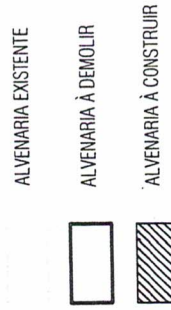
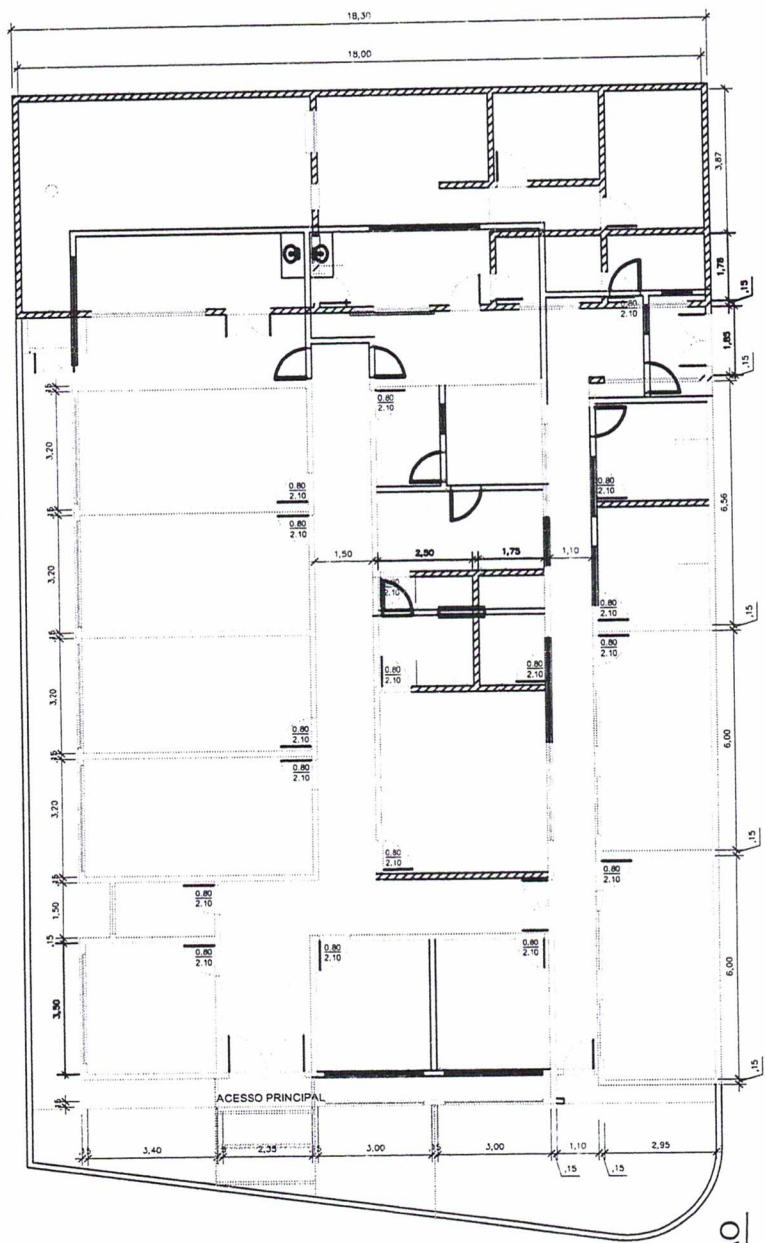

01 PLANTA DEMOLIÇÃO
 ESC.: 1/100

GOVERNO DO ESTADO DO RIO DE JANEIRO
 PREFEITURA MUNICIPAL DE CAMPOS DOS GOYTACAZES
 SECRETARIA MUNICIPAL DE OBRAS E INFRAESTRUTURA



PRANCHA: 01/04
 PROJETO: Obra de Reforma e Ampliação da Creche Municipal Felisindo Marques Barreto – Rua Bod Ventura, s/nº, Vila dos Pescadores – Farol de São Thomé – Campos dos Goytacazes, RJ.

DATA: NOVEMBRO/2022
 ESCALA: SEM ESCALA

RESPONSÁVEL PELO PROJETO: Raquel Amendo
 REVISÃO DE PROJETO: RAQUEL AMENDO

ÁREA TERRENO	522,00m²
ÁREA CONSTRUÍDA	440,00m²
ÁREA ÚTIL PRÉDIO PRINCIPAL	297,38m²
ÁREA ÚTIL PRÉDIO DE SERVIÇO	100,68m²
ÁREA ÚTIL TOTAL	398,07m²
TAXA DE OCUPAÇÃO	71 %
ZR	ZONA RURAL
TAXA DE OCUPAÇÃO MÁXIMA	80 %
COEFICIENTE DE APROVEITAMENTO DO TERRENO	0,60
ÁREA DISPONÍVEL PARA EXPANSÃO	-

DESENVOLVIDO

Comissão Permanente de Licitação
 Rubrica: 173
 M. 40774
 Prefeitura Municipal de Campos
 Rua: ...
 Secretária Municipal de Obras e Infraestrutura

SECRETARIA MUNICIPAL DE OBRAS E INFRAESTRUTURA
 Campos - RJ
 20

SECRETARIA MUNICIPAL DE TRANSPARENCIA
 Campos - RJ
 24

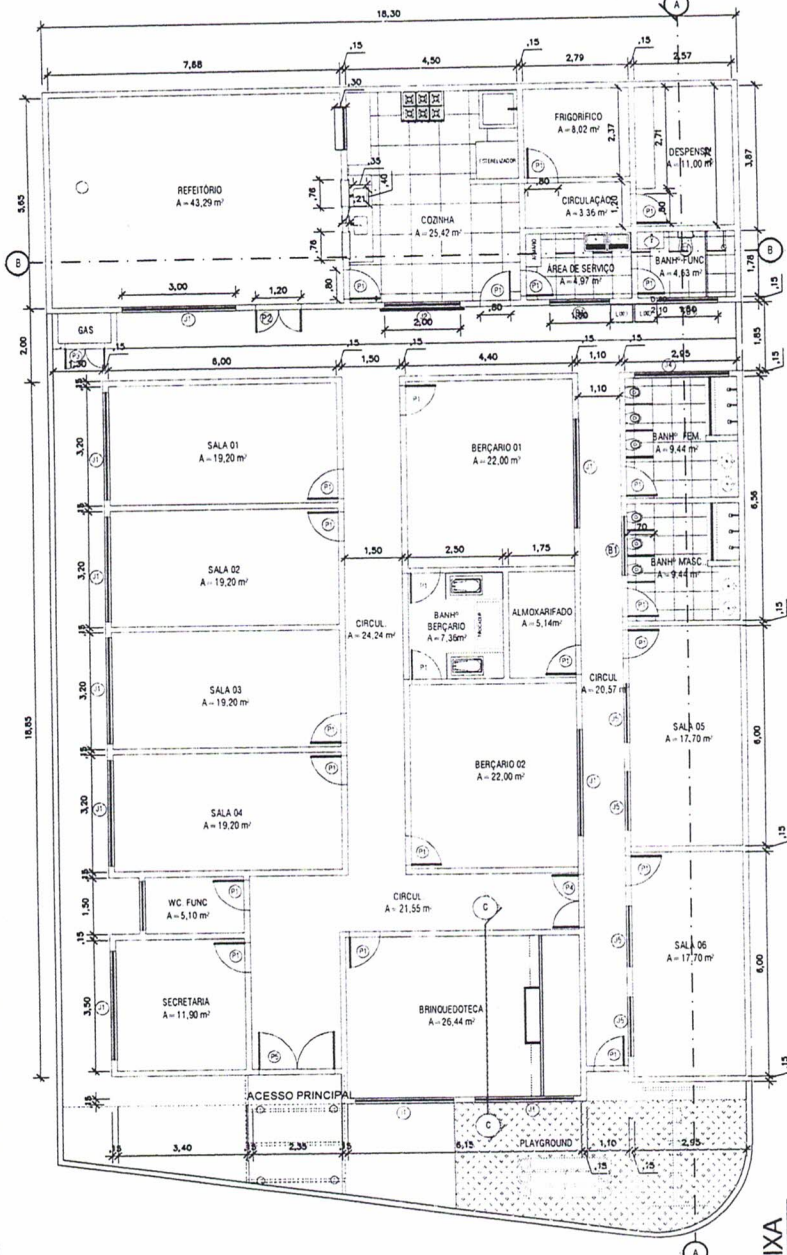

02 PLANTA BAIXA
 ESC.: 1/100

GOVERNO DO ESTADO DO RIO DE JANEIRO
PREFEITURA MUNICIPAL DE CAMPOS DOS GOYTACAZES
SECRETARIA MUNICIPAL DE OBRAS E INFRAESTRUTURA



PRANCHA: 02/04
 PROJETO: Obra de Reforma e Ampliação da Creche Municipal Felisindo Marques Barreto – Rua Boa Ventura, s/nº, Vila dos Pescadores – Farol de São Thomé – Campos dos Goytacazes, RJ.

DATA: Novembro/2022
 ESCALA: SEM ESCALA

RESPONSÁVEL PELO PROJETO: Raquel Amendo
 REVISÃO DE PROJETO: DESENVOLVIDO
 Laiza, Dara, Matheus, Iago

ESQUADRIAS	REF.	QUANT.	ESPECIFICAÇÃO	H. PETI.	F.L.S.	DIMENSÃO	ACABAMENTO
B1	03		BASCULIA DE ALUMINIO E VIDRO	1,60	01	1,60 X 0,50	ALUMINIO ANODIZADO BRANCO E VIDRO
J1	08		JANELA DE ALUMINIO E VIDRO	1,30	02	3,00 X 1,00	ALUMINIO ANODIZADO BRANCO E VIDRO
J2	01		JANELA DE ALUMINIO E VIDRO	1,30	04	2,00 X 1,00	ALUMINIO ANODIZADO BRANCO E VIDRO VERDE
J3	02		JANELA DE ALUMINIO E VIDRO	1,30	04	2,60 X 1,00	ALUMINIO ANODIZADO BRANCO E VIDRO VERDE
J4	01		JANELA DE ALUMINIO E VIDRO	1,60		2,50 X 0,60	ALUMINIO ANODIZADO BRANCO E VIDRO VERDE
J5	04		JANELA DE ALUMINIO E VIDRO	1,30		1,60 X 1,00	ALUMINIO ANODIZADO BRANCO E VIDRO VERDE
P1	20		PORTA DE MADEIRA - ABRIR	-	01	0,80 X 2,10	MADEIRA
P2	01		PORTA DE MADEIRA - ABRIR	-	02	1,20 X 2,10	MADEIRA
P3	01		PORTA DE ALUMINIO CAVAZIANA - ABRIR	-	01	1,00 X 1,50	ALUMINIO
P4	01		PORTA DE MADEIRA - ABRIR	-	02	1,40 X 2,10	MADEIRA
P5	01		PORTA DE MADEIRA - ABRIR	-	02	2,00 X 2,10	MADEIRA
P6	01		PORTÃO DE FERRO - ABRIR	-	01	1,40 X 2,00	FERRO

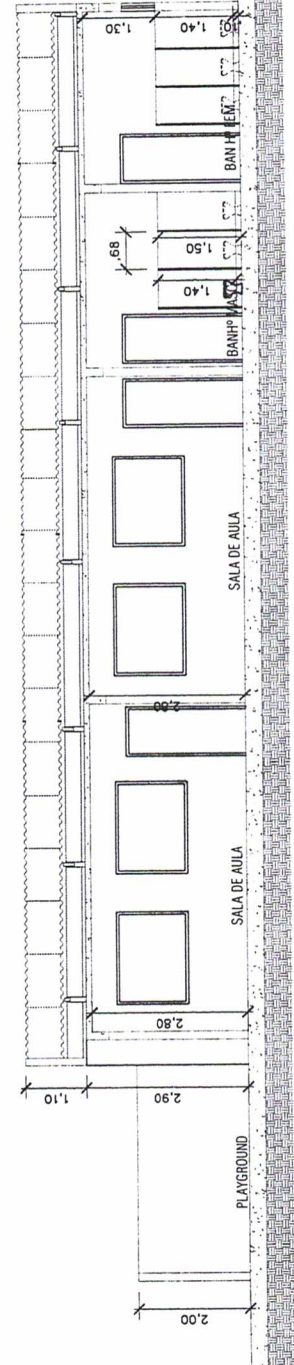

04 CORTE AA
ESC.: 1/100

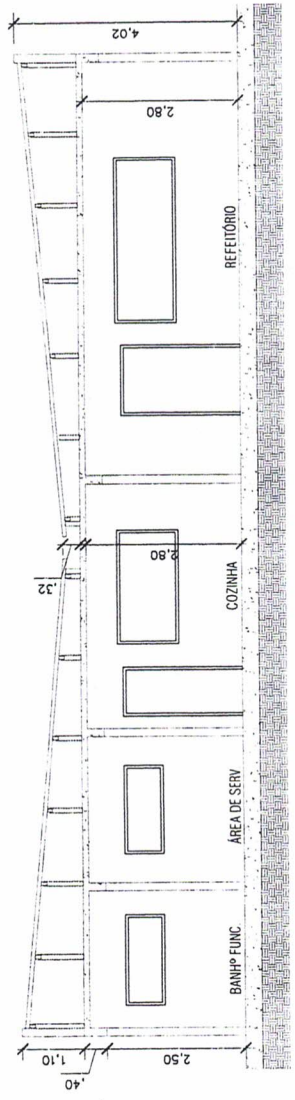
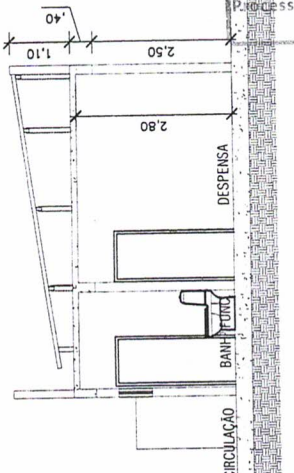

05 CORTE BB
ESC.: 1/100

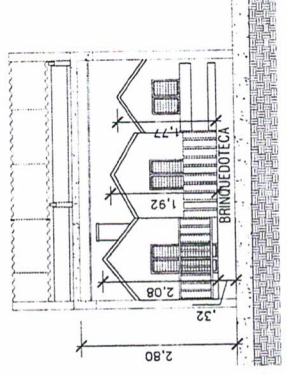

06 CORTE CC
ESC.: 1/100

Comissão Permanente de Licitação
 Fis.: 172
 Rubrica: [Signature]
 Processo Nº
 Fls. 25
 Campos-RJ
 [Stamp: Prefeitura Municipal de Campos - RJ, Comissão Permanente de Licitação]



GOVERNO DO ESTADO DO RIO DE JANEIRO
PREFEITURA MUNICIPAL DE CAMPOS DOS GOYTACAZES
SECRETARIA MUNICIPAL DE OBRAS E INFRAESTRUTURA

PROJETO: Obra de Reforma e Ampliação da Creche Municipal Felisindo Marques Barreto – Rua Bod Ventura, s/nº, Vila dos Pescadores – Farol de São Thomé – Campos dos Goytacazes, RJ.

PRANCHA:

03/04

DATA: NOVENBRO/2022
 ESCALA: SEM ESCALA

[Signature]
 Arge Willem Pereira Cabral
 Secretário Municipal Obras e Infraestrutura
 M. 40774



RESPONSÁVEL PELO PROJETO	Roquel Amêndro
REVISÃO DE PROJETO	Laiza, Dara, Matheus, Iago
DESENVOLVIDO	DESENVOLVIDO

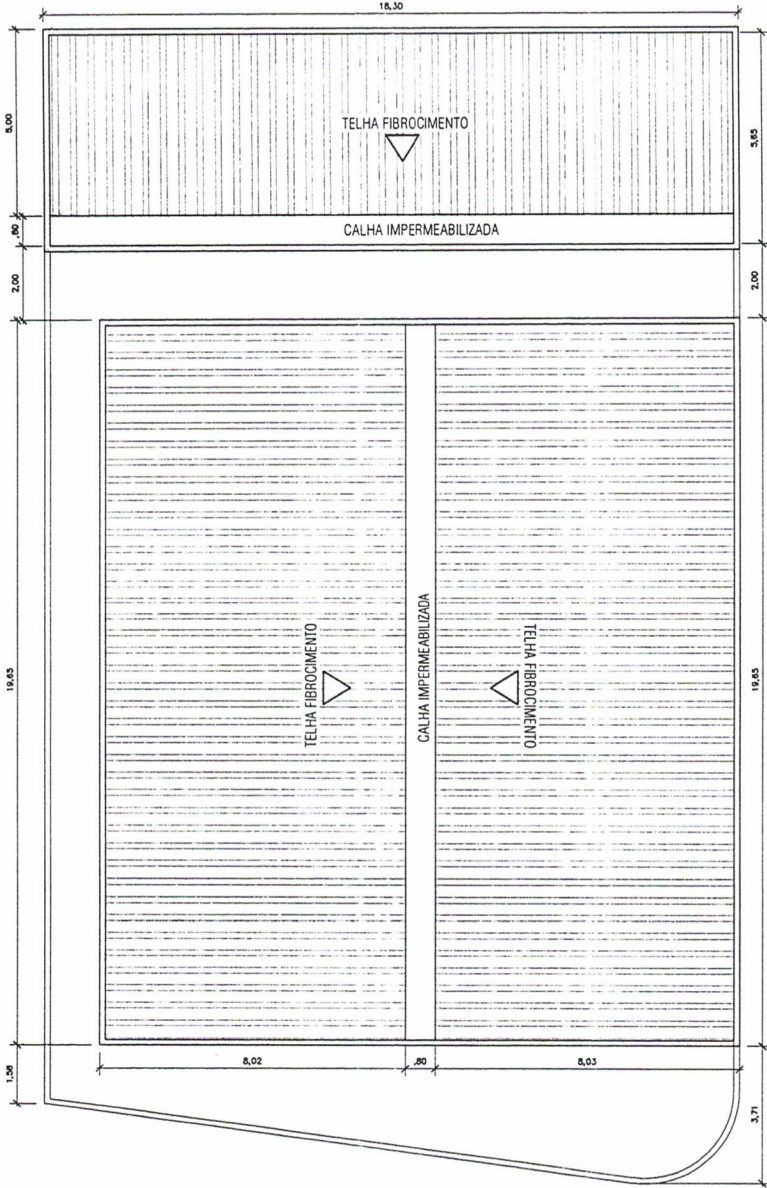

Comissão Permanente de Licitação
 Processo Nº
 Fis.: 173
 Rubrica: [assinatura]
 Fls. 26



03 PLANTA DE COBERTURA
 ESC.: 1/100

PREFEITURA DE CAMPOS
 UMA NOVA HISTÓRIA

GOVERNO DO ESTADO DO RIO DE JANEIRO
PREFEITURA MUNICIPAL DE CAMPOS DOS GOYTACAZES
SECRETARIA MUNICIPAL DE OBRAS E INFRAESTRUTURA

PROJETO: Obra de Reforma e Ampliação da Creche Municipal Felismindo Marques Barreto – Rua Bod Ventura, s/nº, Vila dos Pescadores – Farol de São Thomé – Campos dos Goytacazes, RJ.	PRANCHA: 04/04
DATA: NOVEMBRO/2022	ESCALA: SEM ESCALA

 Alexandre Pereira Cabral
 Secretário Municipal Obras e Infraestrutura
 M. 40774



RESPONSÁVEL PELO PROJETO	Raquel Amendo REVISÃO DE PROJETO
DESENVOLVIDO	

ANEXO VIII

MEMORIAL DESCRITIVO



MEMORIAL DESCRITIVO

Objetivo do memorial:

O presente memorial tem por objetivo estabelecer critérios mínimos para a execução da **Obra de Reforma e Ampliação da Creche Municipal Felismindo Marques Barreto - Rua Boa Ventura S/Nº, Vila dos Pescadores - Farol de São Thomé - Campos Dos Goytacazes – RJ.**

DESCRIÇÃO DO ESPAÇO PÚBLICO

A Creche Municipal Felismindo Marques Barreto está localizada na divisa entre os distritos de Santo Amaro e Mussurepe, na cidade de Campos dos Goytacazes/ RJ.

A unidade escolar possui 9 salas de aula, cozinha, refeitório para os alunos, banheiros e área administrativa.

SERVIÇOS PRELIMINARES

É de responsabilidade da Contratada o atendimento a todas as normas de higiene e segurança do trabalho, assim como a adoção de medidas específicas de prevenção de acidentes e sinalização quando da retirada e entrega de material na obra.

Limpeza permanente da obra, incluindo remoção de entulho, lavagem e remoção de detritos. Remover todo o entulho, detritos e equipamentos, ferramentas e demais objetos. Lavar com água e detergente nas superfícies laváveis. O serviço de limpeza será aceito a partir dos itens de controle: ausência de sujeira, entulho e detritos em grau satisfatório para um bom ambiente de trabalho na obra

SERVIÇOS COMPLEMENTARES

Em todos os trabalhos executados em fachadas ou em qualquer atividade elevada do solo, deverão ser utilizados andaimes metálicos de encaixe.

Os andaimes deverão ser dimensionados e construídos de modo a suportar, com segurança, as cargas a que estarão sujeitos e de forma que tenham altura que permita o trabalho, ou seja, a mobilidade, o acesso de pessoas e materiais, segundo as determinações da NR18.



Deverão estar bem firmes e escorados, tendo seus montantes apoiados sobre calços ou sapatas, capazes de resistir aos esforços e às cargas transmitidas e serem compatíveis à resistência do solo. O contraventamento é necessário e será feito a 45°. Deve existir sempre guarda-corpo

ALVENARIAS E PAREDES DIVISÓRIAS

As alvenarias deverão ser construídas com tijolos cerâmicos furados 10X20X20cm e os assentes devem ser realizados com com argamassa de cimento e saibro no traço 1:8 que deverão ser chapiscadas com argamassa de cimento e areia sem peneirar.

REVESTIMENTO DE PAREDES, TETOS E PISOS

Em todas as paredes deverá ser aplicado emboço com argamassa mista de cimento e areia traço 1:1:5, com 1,5 cm de espessura, inclusive chapisco de cimento e areia no traço 1:3.

Este revestimento só iniciará depois de embutidas e testadas todas as canalizações e após a pega completa do chapisco. O emboço deverá estar limpo, sem poeira, antes de receber o reboco ou outro revestimento, devendo as impurezas visíveis ser removidas.

O assentamento dos revestimentos cerâmicos deverá ser realizado com argamassa colante e as juntas serão corridas e rigorosamente de nível e prumo. A espessura das juntas será de acordo com o revestimento selecionado.

Quando necessário, os cortes ou furos dos azulejos só poderão ser feitos com equipamento próprio para essa finalidade, não se admitindo o processo manual.

Decorridas 72 horas do assentamento, iniciar-se-á a operação do rejuntamento, com rejunte flexível na cor branca ou no tom mais adequado definido em projeto ou pelo fiscal.

ESQUADRIAS / VIDROS

A colocação das peças deve ser efetuada com perfeito nivelamento, prumo e fixação, verificando se as fechaduras estão corretamente posicionadas.



As portas deverão ser de madeira de lei, sem nós ou fendas, isenta de carunchos ou brocas. A madeira deve estar bem seca. Os marcos e alizares deverão ser fixados por intermédio de parafusos, sendo no mínimo 8 parafusos por marco.

Todos os serviços de serralheria e marcenaria deverão ser executados seguindo a melhor técnica para trabalhos deste gênero e obedecer rigorosamente às indicações constantes nos detalhes e nas especificações que acompanham o projeto. Todas as medidas deverão ser aferidas e confirmadas no local, antes da produção da esquadria.

Deverão estar incluídos todos os itens, acessórios de fixação e ferragens necessários para a perfeita instalação e funcionamento do equipamento

A colocação dos vidros obedecerá com rigor cuidados quanto ao nivelamento, prumo e alinhamento.

COBERTURA

Na execução dos serviços os trabalhadores deverão estar munidos dos EPI's necessários, sendo que os cintos de segurança trava-quedas deverão estar acoplados, através de cordas, a terças ou ganchos vinculados à estrutura;

Os montadores deverão caminhar sobre tábuas apoiadas sobre as terças, sendo as tábuas providas de dispositivos que impeçam seu escorregamento;

Antes do início dos serviços de colocação das telhas devem ser conferidas as disposições de tesouras, meia-tesouras, terças, elementos de contraventamento, inclinação e outros. Deve ainda ser verificado o distanciamento entre terças, de forma a se atender ao recobrimento transversal especificado no projeto e/ou ao recobrimento mínimo estabelecido pelo fabricante das telhas;

Telhas e peças complementares com fissuras, empenamentos e outros defeitos acima dos tolerados pela respectiva normalização não devem ser utilizadas.

INSTALAÇÕES ELÉTRICAS, HIDRÁULICAS, SANITÁRIAS E MECÂNICAS

As instalações elétricas, de água fria, esgotos sanitários e seus respectivos aparelhos e mobiliários deverão ser executados e instalados conforme especificações técnicas gerais e as exigências prescritas pelas normas da ABNT.

Demais mobiliários, caso não possuam norma vigente, devem ser instalados conforme manual do fabricante.



PINTURAS

Primeiramente deve-se proceder o lixamento das paredes e aberturas levemente e com lixa fina para eliminar a aspereza, e após o lixamento eliminar o pó com pano seco ou úmido.

As paredes internas deverão receber um preparo com selador acrílico e com massa acrílica em alguns casos, e logo após receberá a pintura com tinta látex, em duas demãos.

As portas deverão receber lixamento, limpeza e duas demãos de massa para madeira, mais um lixamento uma demão de verniz isolante incolor

Poderá a fiscalização paralisar os serviços, ou mesmo mandar refazê-los quando os mesmos não se apresentarem de acordo com as especificações, detalhes ou normas de boa técnica.

Campos dos Goytacazes, 02 de Novembro de 2022.

Jorge Willian Pereira Cabral
Secretário Municipal de Obras e Infraestrutura
Matrícula: 40774

ANEXO IX
MEMÓRIA DE CÁLCULO, COMPOSIÇÃO E
CRONOGRAMA

OBRA:	Reforma e ampliação na Creche Municipal Felismino Marques Barreto
LOCAL:	Rua Boa Ventura, S/Nº - Farol de São Tomé - Campos dos Goytacazes - RJ

MEMÓRIA DE CÁLCULO

1.0 REFORMA					
ITEM	BASE	CÓDIGO	DESCRIÇÃO	UNIDADE	QUANTIDADE
1.1.0 SERVIÇOS DE ESCRITÓRIO, LABORATÓRIO E CAMPO					
1.1.01	EMOP	COMPOSIÇÃO 01	ADMINISTRAÇÃO LOCAL	VB	1,00
1.1.02	EMOP	05.100.0900-0	UNIDADE REF.P/COMPL.ADM LOCAL,CONSID:CONSUMO AGUA,TEL.ENERGIA ELETRICA,MAT.LIMPEZA E ESCRITORIO,COMPUTADORES,LICENCA OBRA,MOVEIS E UTENSILIOS,AR COND.BEBEDOURO,ART,RRT,FOTOGRAFIASUNIFORMES,DIARIAS,EXAMES ADMISSOIAIS PERIODICOS E DEMISSOIAIS,CURSO CAPACITACAO/TREINAMENTO E ITENS COMPLEMENTEM AS DESP.NECESS.EXCL.DESPESAS SUBSIDIOS ALIM.E TRANSPORTE PESSOAL	UR	30,86
1.2.0 CANTEIRO DE OBRAS					
1.2.01	EMOP	02.020.0002-5	PLACA DE IDENTIFICACAO,TIPO BANNER/PLOTTER,CONSTITUIDA POR LONA E IMPRESSAO DIGITAL,INCLUSIVE SUPORTES METÁLICOS E BASE EM CONCRETO ARMADO.FORNECIMENTO E COLOCACAO	UN	1,00
		COMPOSIÇÃO 02	Quantidade 1 und.		
1.2.02	EMOP	02.020.0002-0	PLACA DE IDENTIFICACAO DE OBRA PUBLICA,TIPO BANNER/PLOTTER,CONSTITUIDA POR LONA E IMPRESSAO DIGITAL,INCLUSIVE SUPORTES DE MADEIRA.FORNECIMENTO E COLOCACAO	M2	6,00
		3mx2m	Dimensões 6,00		
1.4.0 TRANSPORTES					
1.4.01	EMOP	04.014.0095-0	RETIRADA DE ENTULHO DE OBRA COM CACAMBA DE ACO TIPO CONTAINER COM 5M3 DE CAPACIDADE,INCLUSIVE CARREGAMENTO,TRANSPORTE EDESCARREGAMENTO.CUSTO POR UNIDADE DE CACAMBA E INCLUI A TAXA PARA DESCARGA EM LOCAIS AUTORIZADOS	UN	10,00
		Volume de entulho gerado na obra x Fator de Empolamento	Quantidade		
		32,5 x 1.5	10		
		48,75	Compreendendo 10 caçambas		
1.4.02	EMOP	04.020.0122-0	TRANSPORTE DE ANDAIME TUBULAR,CONSIDERANDO-SE A AREA DE PROJECAO VERTICAL DO ANDAIME,EXCLUSIVE CARGA,DESCARGA E TEMPO DEESPERA DO CAMINHAO(VIDE ITEM 04.021.0010)	M2XKM	805,00
			Distância (10 KM)		
			805,00		
1.4.03	EMOP	04.021.0010-0	CARGA E DESCARGA MANUAL DE ANDAIME TUBULAR,INCLUSIVE TEMPO DE ESPERA DO CAMINHAO,CONSIDERANDO-SE A AREA DE PROJECAO VERTICAL	M2	80,50
			Área		
			80,50		
1.5.0 SERVIÇOS COMPLEMENTARES					
1.5.01	EMOP	05.001.0173-0	TRANSPORTE HORIZONTAL DE MATERIAL DE 1-CATEGORIA OU ENTULHO,EM CARRINHOS,A 60,00M DE DISTANCIA,INCLUSIVE CARGA A PA	M3	48,75
		Volume x Fator de Empolamento	48,75		
		32,5 x 1.5			
1.5.02	EMOP	05.006.0001-1	LOCAAO DE ANDAIME COM ELEMENTOS TUBULARES SOBRE SAPATAS FIXAS,CONSIDERANDO-SE A ÁREA DA PROJECAO VERTICAL DO ANDAIME EPAGO PELO TEMPO NECESSARIO A SUA UTILIZACAO,EXCLUSIVE TRANSPORTE DOS ELEMENTOS DO ANDAIME ATE A OBRA,PLATAFORMA OU PASSARELA DE PINHO,MONTAGEM E DESMONTAGEM DOS ANDAIMES	M2XMES	161,00
		Local	Área	Quant. Meses	Total
			80,50	2,00	161,00
1.5.03	EMOP	05.007.0007-0	LOCAAO DE PASSARELA METALICA,PERFURADA,PARA ANDAIME METALICO TUBULAR,INCLUSIVE TRANSPORTE,CARGA E DESCARGA,EXCLUSIVE ANDAIME TUBULAR E MOVIMENTACAO (VIDE ITEM 05.008.0008)	M2XMES	30,00
		Local	Área	Quant. Meses	Total
			15,00	2,00	30,00
1.5.04	EMOP	05.008.0001-0	MONTAGEM E DESMONTAGEM DE ANDAIME COM ELEMENTOS TUBULARES,CONSIDERANDO-SE A AREA VERTICAL RECOBERTA	M2	271,25
		Local	Área		
			271,25		
1.5.05	EMOP	05.008.0008-1	MOVIMENTACAO VERTICAL OU HORIZONTAL DE PLATAFORMA OU PASSARELA	M2	116,25
		Local	Área		
			116,25		
1.5.06	EMOP	05.001.0008-0	DEMOLICAO DE REVESTIMENTO EM ARGAMASSA DE CIMENTO E AREIA EMPAREDE	M2	94,63
		Local	Área		
		Infiltração perímetro da escola (bloco I e II) h=0,90m	94,63		
1.5.07	EMOP	05.001.0134-0	ARRANCAMENTO DE PORTAS,JANELAS E CAIXILHOS DE AR CONDICIONADO OU OUTROS	UN	12,00
		Local	Quantidade		
		Esquadrias da reforma	12,00		
1.5.08	EMOP	05.001.0147-0	ARRANCAMENTO DE GRADES,GRADIS,ALAMBRADOS,CERCAS E PORTOES	M2	25,99

OBRA:		Reforma e ampliação na Creche Municipal Felismino Marques Barreto					
LOCAL:		Rua Boa Ventura, S/Nº - Farol de São Tomé - Campos dos Goytacazes - RJ					
MEMÓRIA DE CÁLCULO							
		Local		Área			
		Área Externa (Portões de madeira e cercado)		21,49			
		Grades janela, sala 5		4,50			
1.5.09	EMOP	05.001.0042-0	REMOCAO DE COBERTURA DE TELHAS DE FIBROCIMENTO CONVENCIONAL,ONDULADA,EXCLUSIVE MADEIRAMENTO,MEDIDA PELA AREA REAL DA COBERTURA			M2	380,57
		Local		Área			
		Coertura escola		380,57			
1.5.10	EMOP	05.001.0009-0	DEMOLICAO DE REVESTIMENTO EM AZULEJOS,CERAMICAS OU MARMORE EM PAREDE,EXCLUSIVE A CAMADA DE ASSENTAMENTO			M2	7,34
		Local		Área			
		Sala 6		3,90			
		Sala 5		3,44			
1.5.11	EMOP	05.001.0014-0	DEMOLICAO DE ARGAMASSA DE ASSENTAMENTO DE AZULEJO,CERAMICA OU MARMORE EM PAREDE,INCLUSIVE EMPILHAMENTO LATERAL DENTRO DOCANTEIRO DE SERVICO			M2	7,34
		Local		Área			
		Sala 6		3,90			
		Sala 5		3,44			
1.5.12	EMOP	05.054.0015-0	PLACA DE ACRILICO,DESENHADA,INDICANDO SANITARIO MASCULINO OU FEMININO,DE (39X19)CM.FORNECIMENTO E COLOCACAO			UN	2,00
		Local		Quantidade			
		Escola		2,00			
1.5.13	EMOP	05.054.0001-0	PLACA DE ACRILICO PARA IDENTIFICACAO DE PORTAS,MEDINDO (25X8)CM.FORNECIMENTO E COLOCACAO			UN	15,00
		Local		Quantidade			
		Escola		15,00			
1.5.14	EMOP	05.054.0102-0	PLACA FOTOLUMINESCENTE DE SINALIZACAO DE SEGURANCA CONTRA INCENDIO,PARA SAIDA DE EMERGENCIA,EM PVC ANTICHAMA,DIMENSOES APROXIMADAS DE (20X40)CM,CONFORME ABNT NBR 16820.FORNECIMENTO E COLOCACAO			UN	2,00
		Local		Quantidade			
		Saídas da escola		2,00			
1.5.15	EMOP	05.054.0105-0	PLACA FOTOLUMINESCENTE DE SINALIZACAO DE SEGURANCA CONTRA INCENDIO,PARA EQUIPAMENTOS DE COMBATE A INCENDIO E ALARME,EM PVC ANTICHAMA,DIMENSOES APROXIMADAS DE (15X15)CM,CONFORME ABNT NBR 16820.FORNECIMENTO E COLOCACAO			UN	4,00
		Local		Quantidade			
		Equipamentos de incêndio		4,00			
1.5.16	EMOP	05.054.0104-0	PLACA FOTOLUMINESCENTE DE SINALIZACAO DE SEGURANCA CONTRA INCENDIO,PARA INDICACAO CONTINUADA DE ROTA DE FUGA,EM PVC ANTICHAMA,DIMENSOES APROXIMADAS DE (7X20)CM,CONFORME ABNT NBR 16820.FORNECIMENTO E COLOCACAO			UN	4,00
		Local		Quantidade			
		Placas de rotas de fuga		4,00			
1.5.17	EMOP	05.001.0876-0	RASPAGEM COM ESPATULA DE ACO OU ESCOVA DE ACO PARA REMOCAO DE CRAQUELE DE PINTURA			M2	800,75
		Local		Área			
		Área Externa bloco I		233,40			
		Área Externa bloco II		124,86			
		Mureta fachada		26,00			
		Muro Externo		130,72			
		Circulação 1		15,40			
		Circulação 2		42,15			
		Secretaria		20,00			
		Bnh Feminino		10,50			
		Bnh Masculino		10,50			
		Sala 1		29,44			
		Sala 2		30,26			
		Sala 3		30,26			
		Sala 4		30,26			
		Sala 5		34,50			
		Sala 6		32,50			
1.5.18	EMOP	05.001.0460-0	LIMPEZA DE CAIXA D'AGUA OU CISTERNA,COM CAPACIDADE DE 2001 A20000L,INCLUSIVE DESINFECACAO,CONFORME APROVACAO PELA COMISSAO ESTADUAL DE CONTROLE AMBIENTAL-CECA,COM BASE NA LEI N 1.893/91 E NO DECRETO N 20.356/93,MN-353 MANUAL DE LIMPEZA EDESINFECACAO DE RESERVATORIOS DE AGUA			UN	2,00
		Local		Quantidade			
		Escola		2,00			
1.5.19	EMOP	05.001.0002-1	DEMOLICAO MANUAL DE CONCRETO ARMADO COMPREENDENDO PILARES,VIGAS E LAJES,EM ESTRUTURA APRESENTANDO POSICAO ESPECIAL,INCLUSIVE EMPILHAMENTO LATERAL DENTRO DO CANTEIRO DE SERVICO			M3	0,83
		Local		Área		x	
		Casa do padrão antigo		1,89		x	
				Espessura		0,44	
				Quantidade		1,00	
				Total (M³)		0,83	
1.5.20	EMOP	05.001.0023-0	DEMOLICAO MANUAL DE ALVENARIA DE TIJOLOS FURADOS,INCLUSIVE EMPILHAMENTO LATERAL DENTRO DO CANTEIRO DE SERVICO			M3	25,20
		Local		Comprimento total (m)		Altura (m)	
		Demolições para reforma		60,00		2,80	
				Espessura (m)		0,15	
				=		=	
				Total (M³)		25,20	
1.5.21	EMOP	05.001.0015-0	DEMOLICAO DE PISO DE LADRILHO COM RESPECTIVA CAMADA DE ARGAMASSA DE ASSENTAMENTO,INCLUSIVE EMPILHAMENTO LATERAL DENTRO DO CANTEIRO DE SERVICO			M2	287,45
		Local		Área total (m²)			
		Demolição do piso bloco 1		287,45			

OBRA:		Reforma e ampliação na Creche Municipal Felismino Marques Barreto							
LOCAL:		Rua Boa Ventura, S/Nº - Farol de São Tomé - Campos dos Goytacazes - RJ							
MEMÓRIA DE CÁLCULO									
1.7.0		ARGAMASSAS, INJEÇÕES E CONSOLIDAÇÕES							
1.7.01	EMOP	07.001.0050-1	ARGAMASSA DE CIMENTO E AREIA NO TRACO 1:3,PREPARO MANUAL					M3	1,00
		Local		Volume (M³)					
		Recomposição pilares, paredes (diversos trechos)		1,00					
1.9.0		SERVIÇOS DE PARQUES E JARDINS							
1.9.01	EMOP	09.015.0322-0	ESCORREGA DE 0/4ANOS C/ALTURA DE 1,17M EM MADEIRA APARELHADAE TUBOS DE FERRO GALVANIZADO(EXT.E INTERNAMENTE) DE 3/4" E 2" E ESPESSURA DE PAREDE DE 1/8", COM PINTURA DE BASE GALVITE E2 DEMAOS DE ACABAMENTO.FORNECIMENTO E COLOCACAO					UN	1,00
1.9.02	EMOP	09.015.0312-0	BALANCO DE 0/4ANOS COMPOSTO C/2 CADEIRAS,PRESAS EM CORRENTESGALV.,FIXADAS POR MEIO DE BRACAD.C/TRAVESSAO DE TUBO FERROGALV.(EXT.E INTERNAMENTE)DE 2 1/2"ESP.PAREDE 1/8",SUSPENSASEM CAVALETES TUBO FERRO GALV.2",CHUMBADOS SAPATAS CONCRETO,PINTADOS C/BASE GALVITE E 2 DEMAOS ACABAMENTO. FORNECIMENTO E COLOCACAO					UN	1,00
1.9.03	EMOP	09.015.0328-0	GANGORRA DE 0/4 ANOS COM PRANCHAS DE MADEIRA APARELHADA,ESTAS FIXAS EM TUBO DE FERRO GALVANIZADO (EXTERNA E INTERNAMENTE) DE 2" E ESPESSURA DE PAREDE DE 1/8",COM PINTURA DE BASE GALVITE E 2 DEMAOS DE ACABAMENTO.FORNECIMENTO E COLOCACAO					UN	1,00
1.9.04	EMOP	09.001.0100-0	GRAMA SINTETICA EUROPEIA,EM ROLOS,COM FIOS DE 28MM DE COMPRIMENTO,NA COR VERDE,INCLUSIVE MAO DE OBRA ESPECIALIZADA PARAEXECUCAO DE SERVICOS,FORNECIMENTO E INSTALACAO DE FAIXAS DEGRAMA SINTETICA BRANCA PARA AS DEMARCACOES DO CAMPO,REGULARIZACAO COM AREIA ADEQUADA E TRANSPORTE DO MATERIAL ATE O LOCAL DOS SERVICOS.FORNECIMENTO E COLOCACAO					M2	30,80
		Local		Comprimento (m)	x	Largura (m)	=	Total (m²)	
		Playground		7,70	x	4,00	=	30,80	
1.11.0		ESTRUTURAS							
1.11.01	EMOP	11.004.0100-0	PILAR EM MADEIRA DE REFORESTAMENTO,COM DIAMETRO APROXIMADODE 25CM,TRATADO COM IMUNIZANTE,EXCLUSIVE ESCAVACAO,FUNDACAOE REATERRO.FORNECIMENTO E ASSENTAMENTO					M	5,00
		Local		Altura	x	Quantidade	Total (m)		
		Cobertura entrada principal		2,50	x	2,00	5,00		
1.11.02	EMOP	11.013.0075-0	CONCRETO ARMADO,FCK=25MPA,INCLUINDO MATERIAIS PARA 1,00M3 DECONCRETO(IMPORTADO DE USINA)ADENSADO E COLOCADO,14,00M2 DEAREA MOLDADA,FORMAS E ESCORAMENTO CONFORME ITENS 11.004.0022E 11.004.0035,60KG DE ACO CA-50,INCLUSIVE MAO-DE-OBRA PARACORTE,DOBREGEM,MONTAGEM E COLOCACAO NAS FORMAS					M3	2,11
		Local		Comprimento (m)	Largura (m)	Altura (m)	=	Total (m³)	
		Cintamento paredes novas		46,95	0,15	0,30	=	2,11	
1.11.03	EMOP	11.013.0003-1	VERGAS DE CONCRETO ARMADO PARA ALVENARIA,COM APROVEITAMENTODA MADEIRA POR 10 VEZES					M3	0,45
		Local		Comprimento linear total (m)	Largura (m)	Altura (m)	=	Total (m³)	
		Vergas para as esquadrias		20,00	0,15	0,15	=	0,45	
1.12.0		ALVENARIAS E PAREDES DIVISÓRIAS							
1.12.01	EMOP	12.003.0120-0	ALVENARIA DE TIJOLOS CERAMICOS FURADOS 10X20X30CM,COMPLEMENTADA COM 6% DE TIJOLOS DE 10X20X20CM,ASSENTES COM ARGAMASSA DE CIMENTO E SAIBRO,NO TRACO 1:8,EM PAREDES DE MEIA VEZ(0,10M) COM VAOS OU ARESTAS,ATE 3,00M DE ALTURA E MEDIDA PELA AREAREAL					M2	129,60
		Local		Área					
		Mureta fachada		16,20					
		Paredes da reforma		113,40					
1.12.02	EMOP	12.035.0001-0	PAREDE DIVISORIA PARA SANITARIO EM GRANITO CINZA ANDORINHA,COM 2CM DE ESPESSURA,POLIDA NAS DUAS FACES,FIXACAO PISO OU PAREDE,EXCLUSIVE FERRAGENS PARA FIXACAO.FORNECIMENTO E COLOCACAO					M2	9,00
		Local		Área					
		Bnh Masculino		4,50					
		Bnh Feminino		4,50					
1.13.0		REVESTIMENTO DE PAREDES, TETOS E PISOS							
1.13.01	EMOP	13.001.0015-0	EMBOCO COM ARGAMASSA DE CIMENTO E AREIA,NO TRACO 1:1,5 COM 1,5CM DE ESPESSURA,INCLUSIVE CHAPISCO DE CIMENTO E AREIA,NO TRACO 1:3					M2	224,23
		Local		Área					
		Mureta fachada		16,20					
		Paredes da reforma		113,40					
		Infiltração perímetro da escola (bloco I e II) h=0,90m		94,63					
1.13.02	EMOP	13.008.0010-0	REBOCO EXTERNO OU INTERNO COM ARGAMASSA DE CIMENTO,CAL HIDRATADA EM PO E AREIA FINA,NO TRACO 1:3:5,COM ESPESSURA DE 3MM,APLICADO SOBRE EMBOCO EXISTENTE,EXCLUSIVE EMBOCO					M2	224,23
		Local		Área					
		Mureta fachada		16,20					
		Paredes da reforma		113,40					
		Infiltração perímetro da escola (bloco I e II) h=0,90m		94,63					
1.13.03	EMOP	13.030.0290-0	REVESTIMENTO DE PAREDES COM CERAMICA,COM MEDIDAS EM TORNO DE(32X57)CM,ASSENTE CONFORME ITEM 13.025.0016					M2	103,30
		Local		Área					
		Sala 6		3,90					
		Bnh Feminino		34,44					
		Bnh Masculino		34,44					
		Bnh Berçário		30,52					

OBRA:		Reforma e ampliação na Creche Municipal Felismino Marques Barreto			
LOCAL:		Rua Boa Ventura, S/Nº - Farol de São Tomé - Campos dos Goytacazes - RJ			
MEMÓRIA DE CÁLCULO					
1.13.04	EMOP	13.022.0045-0	REVESTIMENTO DE PAREDES COM PASTILHA CERAMICA,COM MEDIDAS EM TORNO DE (7,5X7,5)CM,ASSENTE CONFORME ITEM 13.025.0016		470,33
			Local	Área	
			Revestimento externo bloco I	83,93	
			Circulação 1	76,58	
			Circulação 2	55,44	
			Secretaria	19,32	
			Sala 1	25,76	
			Sala 2	25,76	
			Sala 3	25,76	
			Sala 4	25,76	
			Sala 5	25,06	
			Sala 6	25,06	
			Brinquedoteca	29,26	
			Berçário 01	26,32	
			Berçário 02	26,32	
1.13.05	EMOP	13.301.0130-1	CONTRAPISO,BASE OU CAMADA REGULARIZADORA,EXECUTADA COM ARGAMASSA DE CIMENTO E AREIA,NO TRACO 1:4,NA ESPESSURA DE 3,5CM		18,88
			Local	Área	
			Bnh Feminino	9,44	
			Bnh Masculino	9,44	
1.13.06	EMOP	13.330.0052-0	REVESTIMENTO DE PISO COM LADRILHOS CERAMICOS ESMALTADOS,COMMEDIDAS EM TORNO DE (45X45)CM,COM RESISTENCIA A ABRASAO P.E.I.-V,CONFORME ABNT NBR 16928,ASSENTES EM SUPERFICIE EM OSSO,COM NATA SOBRE A ARGAMASSA DE CIMENTO,SAIBRO E AREIA,NO TRACO 1:3:3,REJUNTAMENTO COM CIMENTO BRANCO E CORANTE		287,45
			Local	Área	
			Piso em todo bloco 01	287,45	
1.13.07	EMOP	13.416.0010-0	PISO TATIL DE BORRACHA,DIRECIONAL,PARA PESSOAS COM NECESSIDADES ESPECIFICAS,25X25CM,ESPESSURA DE 5MM,NA COR PRETA,COLADOSOBRE BASE EXISTENTE.FORNECIMENTO E COLOCACAO		15,24
			Local	Área	
			Piso tátil direcional	15,24	
1.13.08	EMOP	13.416.0015-0	PISO TATIL DE BORRACHA,ALERTA,PARA PESSOAS COM NECESSIDADES ESPECIFICAS,25X25CM, ESPESSURA DE 5MM, NA COR PRETA, COLADOSOBRE BASE EXISTENTE.FORNECIMENTO E COLOCACAO		7,56
			Local	Área	
			Piso tátil alerta	7,56	
1.13.09	EMOP	13.348.0045-0	ESPELHO OU CHAPIM EM GRANITO CINZA ANDORINHA,20X2CM,POLIDO,ASSENTADO COMO NO ITEM 13.348.0010		75,00
			Local	Comprimento	
			Chapim da platibanda	75,00	
1.13.10	EMOP	13.199.0015-0	VENEZIANA VERTICAL(BRISÉ SOLEIL)DE CHAPA DE ALUMINIO,COM 1,2MM DE ESPESSURA,FIXADO EM CANTONEIRAS DE ACO APARAFUSADAS,EMEDIDA PELA AREA COLOCADA.FORNECIMENTO E COLOCACAO		7,95
			Local	Área	
			Brise janelas frontais	7,95	
ESQUADRIAS DE PVC, FERRO, ALUMINIO OU MADEIRA, VIDRAÇAS E FERRAGENS					
1.14.01	EMOP	14.003.0025-0	JANELA DE ALUMINIO ANODIZADO AO NATURAL DE CORRER,COM DUAS FOLHAS DE CORRER,EM PERFIS SERIE 28.FORNECIMENTO E COLOCACAO		12,00
			Local	Área	
			Berçário 01	3,00	
			Berçário 02	3,00	
			Brinquedoteca	6,00	
1.14.02	EMOP	14.003.0070-0	JANELA BASCULANTE DE ALUMINIO ANODIZADO AO NATURAL,COM 1 ORDEM E BASCULA INFERIOR FIXA,EM PERFIS SERIE 28.FORNECIMENTO E COLOCACAO		1,60
			Local	Área	
			Bnh Masculino	0,80	
			Bnh Feminino	0,80	
1.14.03	EMOP	14.004.0121-0	VIDRO TEMPERADO,INCOLOR,COM 6MM DE ESPESSURA,ENCAIXILHADO EMMADEIRA,ALUMINIO OU FERRO.FORNECIMENTO E COLOCACAO		12,00
			Local	Área	
			Berçário 01	3,00	
			Berçário 02	3,00	
			Brinquedoteca	6,00	
1.14.04	EMOP	14.002.0132-0	GRADE DE FERRO COM MONTANTES DE BARRAS CHATAS DE 2"X3/8" ACADA 2,00M E BARRAS CHATAS DE 1.1/2"X3/8" A CADA 10CM, INTERCALADAS POR PEQUENAS BARRAS CHATAS DE 1.1/2"X3/8" A CADA 5CM,EXCLUSIVE BALDRAME DE CONCRETO.FORNECIMENTO E COLOCACAO		7,32
			Local	Área	
			Área Externa (muro fachada)	7,32	
1.14.05	EMOP	14.002.0081-0	PORTAO DE FERRO, ATE 1,00M DE LARGURA, EM BARRAS DE 1/2", ESPACADAS DE 10CM, ENTRE EIXOS, CONTORNO E MARCO EM BARRAS DE 1.1/2"X1/2", COM UMA FAIXA HORIZONTAL EM CHAPA DE FERRO DE 1/8" ESPESSURA,EXCLUSIVE FECHADURA.FORNECIMENTO E COLOCACAO		1,89
			Local	Área	
			Área Externa (entrada) 0.90m x 2.10m	1,89	
1.14.06	EMOP	14.002.0071-0	PORTAO DE CHAPA DE FERRO GALVANIZADO,COM ESPESSURA DE 0,5MM,COM ALTURA ENTRE 2M E 3M E AREA TOTAL DE 6M2 A 9M2,EXCLUSIVEFECHADURA.FORNECIMENTO E COLOCACAO		4,05

OBRA:		Reforma e ampliação na Creche Municipal Felismino Marques Barreto							
LOCAL:		Rua Boa Ventura, S/Nº - Farol de São Tomé - Campos dos Goytacazes - RJ							
MEMÓRIA DE CÁLCULO									
		Local		Área					
		Área Externa (fundos)		4,05					
1.14.07	EMOP	14.007.0274-0	FECHADURA DE SOBREPOR, COM CILINDRO, DUAS VOLTAS, EM FERRO RESINADO PRETO, PARA PORTÃO. FORNECIMENTO			UN	4,00		
		Local		Quantidade					
		Área Externa (entrada)		1,00					
		Área Externa (fundos)		1,00					
		Portão de grade fechamento da Área de Serviço		1,00					
		Portão fechamento lateral		1,00					
1.14.08	EMOP	14.007.0294-0	DOBRADICA PARA PORTA "VAI-E-VEM", DE 3", EM LATAO NIQUELADO EPOLIDO. FORNECIMENTO			UN	6,00		
		Local		Quantidade					
		Portão de grade fechamento da Área de Serviço		3,00					
		Portão fechamento lateral		3,00					
1.14.09	EMOP	14.007.0266-0	FERRAGENS PARA PORTAS DE ABRIR, DE FERRO OU ALUMINIO, CONSTANDO DE FORNECIMENTO DAS PECAS:-FECHADURA DE CILINDRO OVALADO PARA MONTANTES ESTREITOS, EM LATAO, ACABAMENTO CROMADO,-ESPELHO RETANGULAR, EM LATAO, ACABAMENTO CROMADO OU ROSETA CIRCULAR EM LATAO, ACABAMENTO CROMADO,-MACANETA TIPO ALAVANCA, EM LATAO, ZAMAK OU ACO ZINCADO, ACABAMENTO CROMADO, EXCLUSIVE DOBRADICA			UN	8,00		
		Local		Quantidade					
		Sala 6		2,00					
		Bnh Masculino		3,00					
		Bnh Feminino		3,00					
1.14.10	EMOP	14.007.0045-0	FERRAGENS PARA PORTAS MADEIRA, DE 1 FOLHA DE ABRIR, INTERNAS, SOCIAIS OU DE SERVIÇO, CONSTANDO DE FORNECIMENTO S/COLOCACAO,-FECHADURA SIMPLES, RETANGULAR, DE FERRO, ACABAMENTO CROMADO,-MACANETA TIPO ALAVANCA, EM ZAMAK OU LATAO, ACABAMENTO POLIDO CROMADO,-ESPELHO RET.OU SEMIELIPTICO FERRO OU LATAO,-3 DOBRADICAS DE FERRO GALV.DE 3"x2.1/2",C/PINOS E BOLAS DE LATAO			UN	11,00		
		Local		Quantidade					
		Bnh funcionários		1,00					
		Sala 2		1,00					
		Sala 3		1,00					
		Sala 4		1,00					
		Sala 6		1,00					
		Bnh Berçário		2,00					
		Bnh Masculino		1,00					
		Bnh Feminino		1,00					
		Berçário 01		1,00					
		Berçário 02		1,00					
1.14.11	EMOP	14.006.0010-0	PORTA DE MADEIRA DE LEI EM COMPENSADO DE 80X210X3,5CM FOLHEADA NAS 2 FACES, ADUELA DE 13X3CM E ALIZARES DE 5X2CM, EXCLUSIVE FERRAGENS. FORNECIMENTO E COLOCACAO			UN	6,00		
		Local		Quantidade					
		Bnh Berçário		2,00					
		Bnh Masculino		1,00					
		Bnh Feminino		1,00					
		Berçário 01		1,00					
		Berçário 02		1,00					
1.14.12	EMOP	14.002.0227-0	QUADRO PARA PROTECAO DE JANELA OU APARELHOS DE AR CONDICIONADO, FORMADA DE BARRAS QUADRADAS DE 3/8", CHUMBADAS NA ALVENARIA. FORNECIMENTO E COLOCACAO			M2	13,53		
		Local		Área		x	Quantidade	Total	
		Secretaria (vão de atendimento)		0,75		x	1	0,75	
		Grade para fechamento da área de serviço (com portão)		6,02		x	1	6,02	
		Grades janela, sala 5		3,90		x	1	3,90	
		Portão fechamento lateral		2,86		x	1	2,86	
1.14.13	EMOP	14.003.0225-0	PORTA DE ALUMINIO ANODIZADO AO NATURAL, PERFIL SERIE 25, EM VENEZIANA, EXCLUSIVE FECHADURA. FORNECIMENTO E COLOCACAO			M2	6,68		
		Local		Quantidade		x	Área	x	Total
		Bnh Masculino		3,00		x	0,98	x	2,94
		Bnh Feminino		3,00		x	0,98	x	2,94
		Sala 6		1,00		x	0,45	x	0,45
				1,00		x	0,35	x	0,35
1.14.14	EMOP	14.007.0296-0	FECHO DE SOBREPOR "LIVRE-OCUPADO", INCLUSIVE TARGETA COM TRANCA FIXA. FORNECIMENTO			UN	6,00		
		Local		Quantidade					
		Bnh Masculino		3,00					
		Bnh Feminino		3,00					
1.14.15	EMOP	14.007.0200-0	FERRAGENS PARA DIVISORIAS DE MARMORE OU MARMORITE, DE SANITARIOS, CONSTANDO DE FORNECIMENTO SEM COLOCACAO (ESTA INCLUIDA NO FORNECIMENTO E COLOCACAO DA DIVISORIA), DE:-4 CANTONEIRAS DE ALUMINIO PARA FIXACAO DA PLACA,-12 PARAFUSOS DE ALUMINIO DE 3/4"x5/16" COM ROSCA			UN	6,00		
		Local		Quantidade					
		Bnh Masculino		3,00					
		Bnh Feminino		3,00					
1.14.16	EMOP	14.004.0100-0	ESPELHO DE CRISTAL, 4MM DE ESPESSURA, COM MOLDURA DE MADEIRA. FORNECIMENTO E COLOCACAO			M2	2,63		

OBRA:		Reforma e ampliação na Creche Municipal Felisindo Marques Barreto		
LOCAL:		Rua Boa Ventura, S/Nº - Farol de São Tomé - Campos dos Goytacazes - RJ		
MEMÓRIA DE CÁLCULO				
		Local	Área	
		Bnh funcionários (90cm x 70cm)	0,63	
		Bnh Masculino	1,00	
		Bnh Feminino	1,00	
1.15.0 INSTALAÇÕES ELÉTRICAS, HIDRÁULICAS, SANITÁRIAS E MECÂNICAS				
1.15.01	EMOP	15.003.0379-0	ASSENTAMENTO DE TORNEIRA(EXCLUSIVE FORNECIMENTO DO APARELHO),INCLUSIVE MATERIAIS NECESSARIOS	UN 3,00
		Local	Quantidade	
		Bnh Masculino	3,00	
1.15.02	EMOP	15.004.0055-0	INSTALACAO E ASSENTAMENTO DE BANHEIRA(EXCLUSIVE FORNECIMENTODO APARELHO),COMPREENDENDO:3,00M DE TUBO PVC DE 25MM,3,00MDE TUBO DE PVC DE 40MM E CONEXOES	UN 2,00
		Local	Quantidade	
		Bnh Berçario	2,00	
1.15.03	EMOP	15.004.0061-0	INSTALACAO E ASSENTAMENTO DE PIA COM 2 CUBAS(EXCLUSIVE FORNECIMENTO DO APARELHO),COMPREENDENDO:3,00M DE TUBO DE PVC DE 25MM,3,00M DE TUBO DE PVC DE 50MM, RABICHO E CONEXOES	UN 2,00
		Local	Quantidade	
		Bnh Masculino	1,00	
		Bnh Feminino	1,00	
1.15.04	EMOP	15.004.0046-0	INSTALACAO E ASSENTAMENTO DE CHUVEIRO ELETRICO (EXCLUSIVE FORNECIMENTO DO APARELHO E REGISTRO),COMPREENDENDO 5,00M DE TUBO DE PVC DE 25MM,RALO SECO DE PVC DE 100MM COM GRELHA,2,00MDE TUBO DE PVC DE 40MM,30,00M DE FIO 4MM	UN 8,00
		Local	Quantidade	
		Bnh Masculino	3,00	
		Bnh Feminino	3,00	
		Bnh Berçario	2,00	
1.15.05	EMOP	15.004.0131-0	INSTALACAO E ASSENTAMENTO DE UM VASO SANITARIO E CAIXA DE DESCARGA(EXCL ESTES)EM PAVIMENTO TERREO,PARTE DE UM CONJUNTO DE DOIS OU MAIS VASOS,COMPREENDENDO:INSTALACAO HIDRAULICA C/1,50M TUBO PVC 25MM,C/CONEXOES,ATE A CAIXA	UN 6,00
		Local	Quantidade	
		Bnh Masculino	3,00	
		Bnh Feminino	3,00	
1.15.06	EMOP	15.004.0076-0	REPARO DE VALVULA DE DESCARGA.FORNECIMENTO E SUBSTITUICAO	UN 1,00
		Local	Qtde.	
		Bnh Feminino	1,00	
1.15.07	EMOP	15.007.0570-0	DISJUNTOR TERMOMAGNETICO,MONOPOLAR,DE 10 A 32A,3KA,MODELO DIN,TIPO C.FORNECIMENTO E COLOCACAO	UN 18,00
1.15.08	EMOP	15.007.0575-0	DISJUNTOR TERMOMAGNETICO,BIPOLAR,DE 10 A 32A,3KA,MODELO DIN,TIPO C.FORNECIMENTO E COLOCACAO	UN 9,00
1.15.09	EMOP	15.007.0605-0	DISJUNTOR TERMOMAGNETICO,TRIPOLAR,DE 80 A 100A,3KA,MODELO DIN,TIPO C.FORNECIMENTO E COLOCACAO	UN 1,00
1.15.10	EMOP	15.015.0020-0	INSTALACAO DE PONTO DE LUZ,EMBUTIDO NA LAJE,EQUIVALENTE A 2VARAS DE ELETRODUTO DE PVC RIGIDO DE 3/4",12,00M DE FIO 2,5MM2,CAIXAS,CONEXOES,LUVAS,CURVA E INTERRUPTOR DE EMBUTIR COMPLACA FOSFORESCENTE,INCLUSIVE ABERTURA E FECHAMENTO DE RASGOEM ALVENARIA	UN 2,00
		Local	Qtde.	
		Wc Func.	1,00	
		Almoxarifado	1,00	
1.15.11	EMOP	15.015.0035-0	INSTALACAO DE UM CONJUNTO DE 2 PONTOS DE LUZ,EMBUTIDO NA LAJE,EQUIVALENTE A 5 VARAS DE ELETRODUTO DE PVC RIGIDO DE 3/4",33,00M DE FIO 2,5MM2,CAIXAS,CONEXOES,LUVAS,CURVA E INTERRUPTOR DE EMBUTIR COM PLACA FOSFORESCENTE,INCLUSIVE ABERTURA E FECHAMENTO DE RASGO EM ALVENARIA	UN 5,00
		Local	Qtde.	
		Secretaria	1,00	
		Circulação 01	1,00	
		Bnh Berçario	1,00	
		Bnh Masculino	1,00	
		Bnh Feminino	1,00	
1.15.12	EMOP	15.015.0050-0	INSTALACAO DE UM CONJUNTO DE 3 PONTOS DE LUZ,EMBUTIDO NA LAJE,EQUIVALENTE A 6 VARAS DE ELETRODUTO DE PVC RIGIDO DE 3/4",50,00M DE FIO 2,5MM2,CAIXAS,CONEXOES,LUVAS,CURVA E INTERRUPTOR DE EMBUTIR COM PLACA FOSFORESCENTE,INCLUSIVE ABERTURA E FECHAMENTO DE RASGO EM ALVENARIA	UN 7,00
		Local	Qtde.	
		Sala 01	1,00	
		Sala 02	1,00	
		Sala 03	1,00	
		Sala 04	1,00	
		Sala 05	1,00	
		Sala 06	1,00	
		Circulação 02	1,00	
1.15.13	EMOP	15.015.0065-0	INSTALACAO DE UM CONJUNTO DE 4 PONTOS DE LUZ,EMBUTIDO NA LAJE,EQUIVALENTE A 7 VARAS DE ELETRODUTO DE PVC RIGIDO DE 3/4",50,00M DE FIO 2,5MM2,CAIXAS,CONEXOES,LUVAS,CURVA E INTERRUPTOR DE EMBUTIR COM PLACA FOSFORESCENTE,INCLUSIVE ABERTURA E FECHAMENTO DE RASGO EM ALVENARIA	UN 1,00
		Local	Qtde.	
		Brinquedoteca	1,00	
1.15.14	EMOP	15.015.0095-0	INSTALACAO DE UM CONJUNTO DE 6 PONTOS DE LUZ,EMBUTIDO NA LAJE,EQUIVALENTE A 9 VARAS DE ELETRODUTO DE PVC RIGIDO DE 3/4",66,00M DE FIO 2,5MM2,CAIXAS,CONEXOES,LUVAS,CURVA E INTERRUPTOR DE EMBUTIR COM PLACA FOSFORESCENTE,INCLUSIVE ABERTURA E FECHAMENTO DE RASGO EM ALVENARIA	UN 1,00

OBRA:	Reforma e ampliação na Creche Municipal Felismino Marques Barreto
LOCAL:	Rua Boa Ventura, S/Nº - Farol de São Tomé - Campos dos Goytacazes - RJ

MEMÓRIA DE CÁLCULO

			Local	Qtde.		
			Circulação 03	1,00		
1.15.15	EMOP	15.015.0270-0	INSTALACAO DE UM CONJUNTO DE 2 TOMADAS, EMBUTIDO NA ALVENARIA, EQUIVALENTE A 3 VARAS DE ELETRODUTO DE PVC RIGIDO DE 3/4", 27,00M DE FIO 2,5MM2, CAIXAS, CONEXOES E TOMADAS DE EMBUTIR 2P+T, 10A, COM PLACA FOSFORESCENTE, INCLUSIVE ABERTURA E FECHAMENTO DE RASGO EM ALVENARIA		UN	1,00
			Local	Qtde.		
			Circulação 03	1,00		
1.15.16	EMOP	15.015.0290-0	INSTALACAO DE UM CONJUNTO DE 3 TOMADAS, EMBUTIDO NA ALVENARIA, EQUIVALENTE A 4 VARAS DE ELETRODUTO DE PVC RIGIDO DE 3/4", 27,00M DE FIO 2,5MM2, CAIXAS, CONEXOES E TOMADAS DE EMBUTIR 2P+T, 10A, COM PLACA FOSFORESCENTE, INCLUSIVE ABERTURA E FECHAMENTO DE RASGO EM ALVENARIA		UN	9,00
			Local	Qtde.		
			Sala 01	1,00		
			Sala 02	1,00		
			Sala 03	1,00		
			Sala 04	1,00		
			Sala 05	1,00		
			Sala 06	1,00		
			Brinquedoteca	1,00		
			Berçário 01	1,00		
			Berçário 02	1,00		
1.15.17	EMOP	15.015.0310-0	INSTALACAO DE UM CONJUNTO DE 4 TOMADAS, EMBUTIDO NA ALVENARIA, EQUIVALENTE A 5 VARAS DE ELETRODUTO DE PVC RIGIDO DE 3/4", 45,00M DE FIO 2,5MM2, CAIXAS, CONEXOES E TOMADAS DE EMBUTIR 2P+T, 10A, COM PLACA FOSFORESCENTE, INCLUSIVE ABERTURA E FECHAMENTO DE RASGO EM ALVENARIA		UN	1,00
			Local	Qtde.		
			Secretaria	1,00		
1.15.18	EMOP	15.005.0202-0	INSTALACAO E ASSENTAMENTO DE AR CONDICIONADO TIPO SPLIT DE 18000 BTU'S, COM 1 CONDENSADOR E 1 EVAPORADOR, (VIDE FORNECIMENTO DO APARELHO NA FAMILIA 18.030) INCLUSIVE ACESSORIOS DE FIXACAO, EXCLUSIVE ALIMENTACAO ELETRICA E INTERLIGACAO AO CONDENSADOR/EVAPORADOR (VIDE ITEM 15.005.0255)		UN	1,00
			Local	Qtde.		
			Secretaria	1,00		
1.15.19	EMOP	15.008.0085-0	CABO DE COBRE FLEXIVEL COM ISOLAMENTO TERMOPLASTICO, COMPREENDENDO: PREPARO, CORTE E ENFIAÇAO EM ELETRODUTOS, NA BITOLA DE 2,5MM2, 450/750V. FORNECIMENTO E COLOCACAO		M	550,00
1.15.20	EMOP	15.008.0090-0	CABO DE COBRE FLEXIVEL COM ISOLAMENTO TERMOPLASTICO, COMPREENDENDO: PREPARO, CORTE E ENFIAÇAO EM ELETRODUTOS NA BITOLA DE 4MM2, 450/750V. FORNECIMENTO E COLOCACAO		M	300,00
1.15.21	EMOP	15.008.0095-0	CABO DE COBRE FLEXIVEL COM ISOLAMENTO TERMOPLASTICO, COMPREENDENDO: PREPARO, CORTE E ENFIAÇAO EM ELETRODUTOS, NA BITOLA DE 6MM2, 450/750V. FORNECIMENTO E COLOCACAO		M	250,00
1.15.22	EMOP	15.008.0105-0	CABO DE COBRE FLEXIVEL COM ISOLAMENTO TERMOPLASTICO, COMPREENDENDO: PREPARO, CORTE E ENFIAÇAO EM ELETRODUTOS, NA BITOLA DE 16MM2, 450/750V. FORNECIMENTO E COLOCACAO		M	35,00
1.15.23	EMOP	15.008.0110-0	CABO DE COBRE FLEXIVEL COM ISOLAMENTO TERMOPLASTICO, COMPREENDENDO: PREPARO, CORTE E ENFIAÇAO EM ELETRODUTOS, NA BITOLA DE 25MM2, 450/750V. FORNECIMENTO E COLOCACAO		M	35,00
1.15.24	EMOP	15.008.0112-0	CABO DE COBRE FLEXIVEL COM ISOLAMENTO TERMOPLASTICO, COMPREENDENDO: PREPARO, CORTE E ENFIAÇAO EM ELETRODUTOS, NA BITOLA DE 35MM2, 450/750V. FORNECIMENTO E COLOCACAO		M	100,00
1.15.25	EMOP	15.007.0410-0	QUADRO DE DISTRIBUICAO DE ENERGIA PARA DISJUNTORES TERMO-MAGNETICOS UNIPOLARES, DE SOBREPOR, COM PORTA E BARRAMENTOS DE FASE, NEUTRO E TERRA, PARA INSTALACAO DE ATÉ 12 DISJUNTORES SEMIDISPOSITIVO PARA CHAVE GERAL. FORNECIMENTO E COLOCACAO		UN	1,00
1.15.26	EMOP	15.007.0425-0	QUADRO DE DISTRIBUICAO DE ENERGIA, 100A, PARA DISJUNTORES TERMO-MAGNETICOS UNIPOLARES, DE SOBREPOR, COM PORTA E BARRAMENTOS DE FASE, NEUTRO E TERRA, TRIFASICO, PARA INSTALACAO DE ATÉ 32 DISJUNTORES COM DISPOSITIVO PARA CHAVE GERAL. FORNECIMENTO E COLOCACAO		UN	1,00
1.15.27	EMOP	15.005.0255-0	TUBULACAO EM COBRE PARA INTERLIGACAO DE SPLIT SYSTEM AO CONDENSADOR/EVAPORADOR, INCLUSIVE ISOLAMENTO TERMICO, ALIMENTACAO ELETRICA, CONEXOES E FIXACAO, PARA APARELHOS ATÉ 48000 BTU'S. FORNECIMENTO E INSTALACAO		M	5,00
1.15.28	EMOP	15.007.0209-0	HASTE PARA ATERRAMENTO, DE COBRE DE 5/8" (16MM), COM 2,40M DE COMPRIMENTO. FORNECIMENTO E COLOCACAO		UN	2,00
1.15.29	EMOP	15.018.0133-0	CAIXA POLIMERICA DE INSPECCAO DE ATERRAMENTO COM DIAMETRO SUPERIOR DE APROXIMADAMENTE 23CM E ALTURA APROXIMADA DE 25CM, COM TAMPA. FORNECIMENTO E COLOCACAO		UN	2,00
1.16.0 COBERTURAS, ISOLAMENTOS E IMPERMEABILIZAÇÕES						
1.16.01	EMOP	16.004.0015-0	COBERTURA EM TELHAS ONDULADAS DE CIMENTO, SEM AMIANTO, REFORCADO COM FIOS SINTETICOS (CRFS), COM ESPESURA DE 6MM, EXCLUSIVE MADEIRAMENTO. FORNECIMENTO E COLOCACAO		M2	380,50
			Local	Área		
			Cobertura escola	380,50		
1.16.02	EMOP	16.002.0012-0	COBERTURA EM TELHA CERAMICA PORTUGUESA OU ROMANA, EXCLUSIVE CUMEIEIRA E MADEIRAMENTO MEDIDA PELA AREA REAL DE COBERTURA. FORNECIMENTO E COLOCACAO		M2	20,68
			Local	Área		
			Área Externa (acesso frontal)	7,20		
			Área Externa (pátio frontal)	13,48		
1.16.03	EMOP	16.002.0015-0	CUMEIEIRA PARA COBERTURA EM TELHAS FRANCESAS, COLONIAIS, ROMANA OU PORTUGUESA. FORNECIMENTO E COLOCACAO		M	9,70

OBRA:			Reforma e ampliação na Creche Municipal Felismino Marques Barreto				
LOCAL:			Rua Boa Ventura, S/Nº - Farol de São Tomé - Campos dos Goytacazes - RJ				
MEMÓRIA DE CÁLCULO							
		Local		Comprimento			
		Área Externa (acesso frontal)		4,50			
		Área Externa (pátio frontal)		5,20			
1.16.04	EMOP	16.013.0009-0	RETIRADA E RECOLOCAÇÃO DE MADEIRAMENTO TELHAS EM FIBROCIMENTO,ONDULADAS,EXCLUSIVE FORNECIMENTO DE MATERIAL NOVO.MEDIDASPELA AREA REAL DA COBERTURA			M2	380,50
		Local		Área			
		CoBERTURA escola		380,50			
1.16.05	EMOP	16.001.0060-0	MADEIRAMENTO PARA COBERTURA EM TELHAS ONDULADAS,CONSTITUIDODE PECAS DE 3"X3" E 3"X4.1/2",EM MADEIRA SERRADA,SEM TESOURAOU PONTALETE,MEDIDO PELA AREA REAL DO MADEIRAMENTO.FORNECIMENTO E COLOCACAO			M2	380,50
		Local		Área			
		CoBERTURA escola		380,50			
1.16.06	EMOP	16.001.0051-0	MADEIRAMENTO PARA COBERTURA EM DUAS AGUAS EM TELHAS CERAMICAS,CONSTITUIDO DE CUMEEIRA E TERÇAS DE 3"X4.1/2",CAIBROS DE 3"X1.1/2",RIPAS DE 1,5X4CM,TUDO EM MADEIRA APARELHADA,SEM TESOURA OU PONTALETE,MEDIDO PELA AREA REAL DO MADEIRAMENTO.FORNECIMENTO E COLOCACAO			M2	20,68
		Local		Área			
		Área Externa (acesso frontal)		7,20			
		Área Externa (pátio frontal)		13,48			
1.16.07	EMOP	16.020.0001-0	IMPERMEABILIZACAO C/MANTA A BASE ASFALTO MODIFICADO C/POLIMEROS,CONFORME ABNT NBR 9952,TIPO III-B,ESP.4,00MM,CONSUMO MINIMO 1,15M2/M2,APLICACAO CHAMA MACARICO SOBRE PRIMER ASFALTICO BASE AGUA OU SOLVENTE,CONSUMO 0,40KG/M2,INCL.ESTE, SUBSTRATO CAIMENTO 1%,EXCL.REGULARIZACAO,CAMADA SEPARADORA E PROTECAO MECANICA.			M2	117,60
		Local		Área			
		Calha de concreto (cobertura)		117,60			
1.16.08	EMOP	16.034.0006-0	IMPERMEABILIZACAO PAREDES DE ALVENARIA DE TIJOLOS CERAMICOSOU BLOCOS CONCRETO,C/FUROS,S/A PRESENÇA DE CAL,C/ABSORCAO UMIDADE(UMIDADE ASCENDENTE)APLICANDO DUAS DEMAOS CRUZADAS CIMENTO POLIMERICO,ATENDENDO ABNT NBR 11905,CONSUMO 1KG/M2/DEMAO,DESDE PISO ATE ALTURA 1 A 1,2M			M2	94,63
		Local		Área			
		Infiltração perímetro da escola h=0.90m		94,63			
1.16.09	EMOP	16.031.0025-0	IMPERMEABILIZACAO DE RUFOU OU VIGAS C/MEMBRANA DE BASE ACRILICA,MONOCOMPONENTE,BRANCA,APLICADA A FRIO EM 4 OU MAIS DEMAOS ATE ATINGIR CONS.MINIMO 2KG/M2,C/REFORCO TELA POLIESTER,GRAMATURA MINIMA 40G/M2,SOBRE BASE PREPARADA C/CIMENTO POLIMERICO,INCLUSIVE ESTE,APLICADO EM 2 OU MAIS DEMAOS ATE ATINGIRCONSUMO MINIMO DE 2KG/M2			M2	24,00
		Local		Área			
		CoBERTURA escola		24,00			
1.16.10	EMOP	16.001.0086-0	PONTALETE DE MADEIRA SERRADA,EM PECAS DE 3"X3",VERTICAIS E HORIZONTAIS,PARA COBERTURA DE TELHAS ONDULADAS DE QUALQUER TIPO,MEDIDO PELA AREA REAL DA COBERTURA DO TELHADO.FORNECIMENTO E COLOCACAO			M2	380,50
		Local		Área			
		CoBERTURA escola		380,50			
PINTURAS							
1.17.01	EMOP	17.018.0110-0	PINTURA COM TINTA LATEX SEMIBRILHANTE,FOSCA OU ACETINADA,CLASSIFICACAO PREMIUM OU STANDARD,CONFORME ABNT NBR 15079,PARAINTERIOR E EXTERIOR,BRANCA OU COLORIDA,SOBRE TIJOLO,CONCRETOLISO,CIMENTO SEM AMIANTO,E REVESTIMENTO,INCLUSIVE LIXAMENTO,UMA DEMAIO DE SELADOR ACRILICO E DUAS DEMAOS DE ACABAMENTO			M2	860,75
		Local		Área (parede+teto)			
		Área Externa bloco I		233,40			
		Área Externa bloco II		124,86			
		Mureta fachada		26,00			
		Muro Externo		130,72			
		Circulação 1		15,40			
		Circulação 2		42,15			
		Secretaria		20,00			
		Bnh Feminino		10,50			
		Bnh Masculino		10,50			
		Sala 1		29,44			
		Sala 2		30,26			
		Sala 3		30,26			
		Sala 4		30,26			
		Sala 5		34,50			
		Sala 6		32,50			
		Berçário 01		26,32			
		Berçário 02		26,32			
		Bnh Berçário		7,36			
1.17.02	EMOP	17.040.0024-0	PINTURA DE PISO CIMENTADO LISO COM TINTA 100% ACRILICA,INCLUSIVE LIXAMENTO,LIMPEZA E TRES DEMAOS DE ACABAMENTO APLICADASA ROLO DE LA,DILUICAO EM AGUA A 20%			M2	76,50
		Local		Área			
		Pátio frontal		76,50			
1.17.03	EMOP	17.017.0169-0	PINTURA INTERNA OU EXTERNA SOBRE MADEIRA NOVA,COM ESMALTE SINTETICO ALTO BRILHO OU ACETINADO,UMA DEMAIO DE VERNIZ ISOLANTE INCOLOR,UMA DEMAIO DE FUNDO SINTETICO NIVELADOR,UMA DEMAIO DE MASSA PARA MADEIRA,INCLUSIVE LIXAMENTO E REMOCAO DE PO E DUAS DEMAOS DE ACABAMENTO			M2	30,24

OBRA:		Reforma e ampliação na Creche Municipal Felismino Marques Barreto						
LOCAL:		Rua Boa Ventura, S/Nº - Farol de São Tomé - Campos dos Goytacazes - RJ						
MEMÓRIA DE CÁLCULO								
		Local	Comp.	x	Altura	Dific. EMOP 3	Total	
		Bnh Berçário	0,80	x	2,10	3	5,04	
		Bnh Masculino	0,80	x	2,10	3	5,04	
		Bnh Feminino	0,80	x	2,10	3	5,04	
		Berçário 01	0,80	x	2,10	3	5,04	
		Berçário 02	0,80	x	2,10	3	5,04	
1.17.04	EMOP	17.017.0130-0	REPINTURA INTERNA OU EXTERNA SOBRE MADEIRA COM TINTA A OLEOBRIHANTE OU ACETINADA, SOBRE FUNDO SINTÉTICO NIVELADOR, INCLUSIVE ESTE, COM LIXAMENTO E DUAS DEMAOS DE ACABAMENTO, NA COR EXISTENTE				M2	143,02
		Local	Comp.	Altura	Dific. EMOP 3	Qtde.	Total	
		Circulação 1	1,70	2,10	3	1	10,71	
		Secretaria	0,80	2,10	3	1	5,04	
		Bnh Funcionario	0,55	0,70	2,5	2	1,93	
		Bnh Feminino	0,60	2,10	3	1	3,78	
		Bnh Masculino	0,55	0,85	2,5	3	3,51	
		Bnh Masculino	0,70	2,10	3	1	4,41	
		Bnh Masculino	0,55	0,85	2,5	3	3,51	
		Bnh Masculino	0,70	2,10	3	1	4,41	
		Cozinha	0,80	2,10	3	2	10,08	
		Cozinha	0,55	0,85	2,5	2	2,34	
		Sala 1	2,90	1,45	2,5	1	10,51	
		Sala 1	0,80	2,10	3	1	5,04	
		Sala 2	2,90	1,45	2,5	1	10,51	
		Sala 2	0,80	2,10	3	1	5,04	
		Sala 3	2,90	1,45	2,5	1	10,51	
		Sala 3	0,80	2,10	3	1	5,04	
		Sala 4	2,90	1,45	2,5	1	10,51	
		Sala 4	0,80	2,10	3	1	5,04	
		Sala 5	2,90	1,45	2,5	1	10,51	
		Sala 5	0,80	2,10	3	1	5,04	
		Sala 6	2,90	1,45	2,5	1	10,51	
		Sala 6	0,80	2,10	3	1	5,04	
1.17.05	EMOP	17.017.0301-0	REPINTURA INTERNA OU EXTERNA SOBRE FERRO COM TINTA A OLEO BRILHANTE, INCLUSIVE LIXAMENTO LEVE, LIMPEZA, UMA DEMAOS DE ANTIOXIDO E UMA DEMAOS DE ACABAMENTO NA COR EXISTENTE				M2	91,22
		Local	Área	Dific. EMOP	=	Total		
		Portão da circ. 3	3,20	2	=	6,40		
		Grade acesso principal	4,93	2	=	9,86		
		Grades Circulação 3 (janelas x2)	8,40	2	=	16,80		
		Wc. Funcionário	1,20	2	=	2,40		
		Wc. Feminino	2,24	2	=	4,48		
		Wc. Masculino	2,24	2	=	4,48		
		Secretaria	3,90	2	=	7,80		
		Sala 1	3,90	2	=	7,80		
		Sala 2	3,90	2	=	7,80		
		Sala 3	3,90	2	=	7,80		
		Sala 4	3,90	2	=	7,80		
		Sala 6	3,90	2	=	7,80		
1.17.06	EMOP	17.017.0300-1	PINTURA INTERNA OU EXTERNA SOBRE FERRO COM TINTA A OLEO BRILHANTE, INCLUSIVE LIXAMENTO, LIMPEZA, UMA DEMAOS DE TINTA ANTIOXIDO E DUAS DEMAOS DE ACABAMENTO				M2	28,28
		Local	Área	Quantidade	Dific. EMOP	Total		
		Grade Externa (muro fachada)	7,32	1	2	7,32		
		Portão Frontal	1,89	1	2	1,89		
		Portão fundos (chapa)	4,05	1	3	4,05		
		Secretaria (vão de atendimento)	0,75	1	2	1,50		
		Grade Sala 5	3,90	1	2	7,80		
		Portão fechamento lateral	2,86	1	2	5,72		
1.17.07	EMOP	17.018.0117-0	REPINTURA COM TINTA LATEX SEMIBRILHANTE, FOSCA OU ACETINADA, CLASSIFICACAO PREMIUM OU STANDARD, CONFORME ABNT NBR 15079, PARA INTERIOR E EXTERIOR, SOBRE SUPERFICIE EM BOM ESTADO E NA COR EXISTENTE, INCLUSIVE LIMPEZA, LEVE LIXAMENTO COM LIXA FINA, UMA DEMAOS DE FUNDO PREPARADOR E UMA DE ACABAMENTO				M2	427,20
		Local	Área (teto+parede)					
		Circulação 1	23,32					
		Circulação 2	63,60					
		Circulação 3	62,51					
		Secretaria	19,32					
		Bnh Funcionários	5,10					
		Sala 1	40,00					
		Sala 2	40,46					
		Sala 3	40,50					
		Sala 4	41,50					
		Sala 5	45,00					
		Sala 6	45,89					

OBRA:		Reforma e ampliação na Creche Municipal Felismino Marques Barreto			
LOCAL:		Rua Boa Ventura, S/Nº - Farol de São Tomé - Campos dos Goytacazes - RJ			
MEMÓRIA DE CÁLCULO					
1.17.08	EMOP	17.040.0050-0	PINTURA DE SINALIZACAO DE SOLO PARA EQUIPAMENTOS DE COMBATEA INCENDIO (EXTINTORES E HIDRANTES),EM QUADRADOS VERMELHOS DE (0,70X0,70)M E BORDAS AMARELAS DE 0,15M DE LARGURA,CONFORME ABNT NBR 16820		4,00
		Local		Quantidade	
		Circulações		4,00	
1.18.0 APARELHOS ELÉTRICOS, HIDRÁULICOS, SANITÁRIOS E MECÂNICOS					
1.18.01	EMOP	18.009.0076-0	TORNEIRA PARA LAVATORIO TIPO BANCA 1193 OU SIMILAR DE 1/2"X9CM APROXIMADAMENTE,EM METAL CROMADO.FORNECIMENTO		3,00
		Local		Quantidade	
		Bnh Masculino		3,00	
1.18.02	EMOP	18.035.0005-0	VENTILADOR DE TETO,COM 3 PAS EM ACO GALVANIZADO,INCLUSIVE INTERRUPTOR DE COMANDO,FORNECIMENTO E COLOCACAO		5,00
		Local		Quantidade	
		Sala 1		1,00	
		Sala 2		1,00	
		Sala 3		1,00	
		Sala 4		1,00	
		Sala 5		1,00	
1.18.03	EMOP	18.036.0001-0	VENTILADOR DE PAREDE,OSCILANTE,DIAMETRO 24",MOTOR DE 1 A 6HP,ROTACAO 1150RPM,VAZAO 300M3/MINUTO,110/220V.FORNECIMENTO E COLOCACAO		18,00
		Local		Quantidade	
		Berçário 01		2,00	
		Berçário 02		2,00	
		Sala 01		2,00	
		Sala 02		2,00	
		Sala 03		2,00	
		Sala 04		2,00	
		Sala 05		2,00	
		Sala 06		2,00	
		Brinquedoteca		2,00	
1.18.04	EMOP	18.007.0080-0	CHUVEIRO ELETRICO EM PLASTICO,EM 110/220V,COM BRACO CROMADODE 1/2" E 1 REGISTRO DE PRESSAO 1416 DE 3/4",COM CANOPLA E VOLANTE EM METAL CROMADO.FORNECIMENTO		8,00
		Local		Quantidade	
		Bnh Masculino		3,00	
		Bnh Feminino		3,00	
		Bnh Berçário		2,00	
1.18.05	EMOP	18.006.0020-0	VASO SANITARIO DE LOUCA BRANCA,INFANTIL,INCLUSIVE ACESSORIOSDE FIXACAO.FORNECIMENTO		6,00
		Local		Quantidade	
		Bnh Masculino		3,00	
		Bnh Feminino		3,00	
1.18.06	EMOP	18.009.0105-0	TORNEIRA PARA LAVATORIO,DE MESA,ACIONAMENTO HIDROMECHANICO COM LEVE PRESSAO MANUAL E FECHAMENTO AUTOMATICO,ACABAMENTO CROMADO.FORNECIMENTO		6,00
		Local		Quantidade	
		Bnh Masculino		3,00	
		Bnh Feminino		3,00	
1.18.07	EMOP	18.082.0051-0	BANCA DE GRANITO CINZA ANDORINHA,COM 2CM DE ESPESSURA,COM ABERTURA PARA 2 CUBAS (EXCLUSIVE ESTAS),SOBRE APOIOS DE ALVENARIA DE MEIA VEZ E VERGA DE CONCRETO,SEM REVESTIMENTO.FORNECIMENTO E COLOCACAO		1,70
		Local		Área	
		Bnh Masculino		0,85	
		Bnh Feminino		0,85	
1.18.08	EMOP	18.002.0029-0	CUBA DE LOUCA BRANCA,DE SOBREPOR,OVAL,INCLUSIVE RABICHO EM METAL CROMADO,SIFAO EM METAL CROMADO,TORNEIRA PARA LAVATORIO TIPO BANCA 1193 OU SIMILAR DE 1/2" E VALVULA DE ESCOAMENTO.FORNECIMENTO		4,00
		Local		Quantidade	
		Bnh Masculino		2,00	
		Bnh Feminino		2,00	
1.18.09	-	COTAÇÃO 1	BANHEIRA DE EMBUTIR EM PLÁSTICO TIPO PVC, 77X45X20CM.		2,00
		Local		Quantidade	
		Banheiro Berçário		2,00	
1.18.10	EMOP	18.005.0018-0	ASSENTO SANITARIO PLASTICO,TIPO POPULAR.FORNECIMENTO E COLOCACAO		1,00
		Local		Quantidade	
		Bnh funcionários		1,00	
1.18.11	SINAPI	100856	MANOPLA E CANOPLA CROMADA (FORNECIMENTO E INSTALAÇÃO. AF_01/2020		2,00
		Local		Quantidade	
		Bnh Masculino		1,00	
		Área de serviço		1,00	
1.18.12	EMOP	18.045.0010-0	POSTE DE CONCRETO,COM SECAO CIRCULAR,COM 5,00M DE COMPRIMENTO E CARGA NOMINAL NO TOPO DE 100KG,INCLUSIVE ESCAVACAO,EXCLUSIVE TRANSPORTE.FORNECIMENTO E COLOCACAO		1,00
		Local		Quantidade	
		Área externa		1,00	
1.18.13	SINAPI	101905	EXTINTOR DE INCENDIO PORTATIL COM CARGA DE AGUA PRESSURIZADA DE 10 L, CLASSE A - FORNECIMENTO E INSTALAÇÃO. AF_10/2020 P		3,00
		Local		Quantidade	
		Circulações		3,00	

OBRA:		Reforma e ampliação na Creche Municipal Felismino Marques Barreto			
LOCAL:		Rua Boa Ventura, S/Nº - Farol de São Tomé - Campos dos Goytacazes - RJ			
MEMÓRIA DE CÁLCULO					
1.18.14	SINAPI	101909	EXTINTOR DE INCÊNDIO PORTÁTIL COM CARGA DE POS DE 6 KG, CLASSE BC - FORNECIMENTO E INSTALAÇÃO. AF_10/2020_P	UN	1,00
			Local	Quantidade	
			Circulações	1,00	
1.18.15	EMOP	18.027.0040-0	LUMINARIA DE EMERGENCIA DE SOBREPOR,EM PLASTICO,EQUIPADA COMBATERIA SELADA RECARREGAVEL COM 60 LAMPADAS EM LED. FORNECIMENTO E COLOCACAO	UN	5,00
			Local	Quantidade	
			Circulações	5,00	
1.18.16	EMOP	18.027.0476-0	LUMINARIA DE SOBREPOR, FIXADA EM LAJE OU FORRO, TIPO CALHA,CHANFRADA OU PRISMATICA, COMPLETA, COM LAMPADA LED TUBULARDE 2 X 18W. FORNECIMENTO E COLOCACAO	UN	51,00
			Local	Quantidade	
			Secretaria	2,00	
			WC Func.	1,00	
			Sala 01	3,00	
			Sala 02	3,00	
			Sala 03	3,00	
			Sala 04	3,00	
			Sala 05	3,00	
			Sala 06	3,00	
			Brinquedoteca	4,00	
			Circulação 01	2,00	
			Circulação 02	3,00	
			Circulação 03	6,00	
			Berçário 01	4,00	
			Berçário 02	4,00	
			Banheiro Berçário	2,00	
			Almoxarifado	1,00	
			Banh. Masculino	2,00	
			Banh. Feminino	2,00	
1.18.17	EMOP	18.027.0097-0	LUMINARIA FECHADA (REFLETOR) PARA ILUMINACAO DE QUADRAS DE ESPORTES E AFINS,PARA LAMPADA LED DE 100W,INCLUSIVE ESTA.FORNECIMENTO E COLOCACAO	UN	6,00
			Local	Quantidade	
			Área Externa	6,00	
1.21.0 ILUMINAÇÃO PÚBLICA					
1.21.01	EMOP	21.004.0095-0	RETIRADA DE POSTE DE CONCRETO OU ACO,DE 3,50 A 9,00M	UN	1,00
			Local	Quantidade	
			Área Externa	1,00	

OBRA:	Reforma e ampliação na Creche Municipal Felismino Marques Barreto							
LOCAL:	Rua Boa Ventura, S/Nº - Farol de São Tomé - Campos dos Goytacazes - RJ							
MEMÓRIA DE CÁLCULO								
AMPLIAÇÃO								
ITEM	BASE	CÓDIGO	DESCRIÇÃO	UNIDADE	QUANTIDADE			
SERVIÇOS DE ESCRITÓRIO, LABORATÓRIO E CAMPO								
2.1.01	EMOP	COMPOSIÇÃO 02	ADMINISTRAÇÃO LOCAL	VB	1,00			
2.1.02	EMOP	05.100.0900-0	UNIDADE REF.P/COMPL.ADM LOCAL,CONSID:CONSUMO AGUA,TEL.ENERGIA ELETTRICA,MAT.LIMPEZA E ESCRITORIO,COMPUTADORES,LICENCA OBRA,MOVEIS E UTENSILIOS,AR COND.BEBEDOURO,ART,RRT,FOTOGRAFIASUNIFORMES,DIARIAS,EXAMES ADMISSIOAIS PERIODICOS E DEMISSIOAIS,CURSO CAPACITACAO/TREINAMENTO E ITENS COMPLEMENTEM AS DESP.NECESS.EXCL.DESPESAS SUBSIDIOS ALIM.E TRANSPORTE PESSOAL	UR	20,20			
2.1.03	EMOP	01.005.0001-0	PREPARO MANUAL DE TERRENO,COMPREENDENDO ACERTO,RASPAGEM EVENTUALMENTE ATE 0.30M DE PROFUNDIDADE E AFASTAMENTO LATERAL DOMATERIAL EXCEDENTE,EXCLUSIVE COMPACTACAO	M2	30,89			
			Local	Área				
			Preparo de terreno para execução de calçada	30,89				
2.1.04	EMOP	01.050.0552-0	PROJETO EXECUTIVO ESTRUTURAL PARA PREDIOS ESCOLARES E/OU ADMINISTRATIVOS ATE 500M2,CONSIDERANDO O PROJETO BASICO EXISTENTE,APRESENTADO EM AUTOCAD NOS PADROES DA CONTRATANTE,CONSTANDO DE PLANTAS DE FORMA,ARMACAO E DETALHES	M2	108,90			
			Local	Área				
			Projeto estrutural	108,90				
2.1.05	EMOP	01.050.0478-0	PROJETO EXECUTIVO DE INSTALACAO HIDRAULICA, CONSIDERANDO O PROJETO BASICO EXISTENTE, PARA PREDIOS ESCOLARES E/OU ADMINISTRATIVOS ATE 500M2,APRESENTADO EM AUTOCAD,INCLUSIVE AS LEGALIZACOES PERTINENTES	M2	108,90			
			Local	Área				
			Projeto estrutural	108,90				
2.1.06	EMOP	01.050.0515-0	PROJETO EXECUTIVO DE INSTALACAO ELETTRICA, CONSIDERANDO O PROJETO BASICO EXISTENTE, PARA PREDIOS ESCOLARES E/OU ADMINISTRATIVOS ATE 500M2,APRESENTADO EM AUTOCAD,INCLUSIVE AS LEGALIZACOES PERTINENTES	M2	108,90			
			Local	Área				
			Projeto estrutural	108,90				
MOVIMENTO DE TERRA								
2.3.01	EMOP	03.001.0100-0	ESCAVACAO MANUAL DE VALA/CAVA EM MATERIAL DE 1-CATEGORIA ATE1,50M DE PROFUNDIDADE,EM BECOS DE ATE 2,00M DE LARGURA COMIMPOSSIBILIDADE DE ENTRADA DE CAMINHAO OU EQUIPAMENTO MOTORIZADO PARA RETIRADA DO MATERIAL,EM FAVELAS,EXCLUSIVE ESCORAMENTO E ESGOTAMENTO	M3	6,14			
			Local	Comprimento (m)	Largura (m)	Altura (m)	Qtde.	Total (m³)
			Escavação para sapatas da ampliação	0,80	0,80	0,80	12,00	6,14
2.3.02	EMOP	03.015.0014-0	REATERRO DE VALA/CAVA COM AREIA,INCLUSIVE FORNECIMENTO DO MATERIAL E COMPACTACAO MANUAL	M3	3,07			
			Local	Comprimento (m)	Largura (m)	Altura (m)	Qtde.	Total (m³)
			Escavação para sapatas da ampliação	0,80	0,80	0,40	12,00	3,07
TRANSPORTES								
2.4.01	EMOP	04.005.0141-0	TRANSPORTE DE CARGA DE QUALQUER NATUREZA,EXCLUSIVE AS DESPESAS DE CARGA E DESCARGA,TANTO DE ESPERA DO CAMINHAO COMO DO SERVENTE OU EQUIPAMENTO AUXILIAR,A VELOCIDADE MEDIA DE 40KM/H,EM CAMINHAO BASCULANTE A OLEO DIESEL,COM CAPACIDADE UTIL DE12T	T X KM	1.177,56			
			Local	Peso (t)	x	Distância (km)	=	TxKm
				47,10	x	25,00	=	1177,56
2.4.02	EMOP	04.010.0046-0	CARGA E DESCARGA MECANICA DE AGREGADOS,TERRA,ESCOBROS,MATERIAL A GRANEL,UTILIZANDO CAMINHAO BASCULANTE A OLEO DIESEL,COM CAPACIDADE UTIL DE 12T,CONSIDERANDO O TEMPO PARA CARGA,DESCARGA E MANOBRA,EXCLUSIVE DESPESAS COM A PA-	T	47,10			
			Local	Volume (m³)	x	Peso específico	=	T
				29,44	x	1,60	=	47,10
SERVIÇOS COMPLEMENTARES								
2.5.01	EMOP	05.001.0173-0	TRANSPORTE HORIZONTAL DE MATERIAL DE 1-CATEGORIA OU ENTULHO,EM CARRINHOS,A 60,00M DE DISTANCIA,INCLUSIVE CARGA A PA	M3	29,44			
			Material	Volume (m³)				
			Areia	29,44				
2.5.02	EMOP	05.058.0020-0	LONA DE POLIETILENO(LONA TERREIRO)COM ESPESSURA DE 0,20MM PARA IMPERMEABILIZACAO DE SOLO,MEDIDA PELA AREA COBERTA,INCLUSIVE PERDAS E TRANSPASSE	M2	98,13			
			Local	Área				
			Lona para concretagem entre os cintamentos	98,13				
2.5.03	EMOP	05.054.0102-0	PLACA FOTOLUMINESCENTE DE SINALIZACAO DE SEGURANCA CONTRA INCENDIO,PARA SAIDA DE EMERGENCIA,EM PVC ANTICHAMA,DIMENSOES APROXIMADAS DE (20X40)CM,CONFORME ABNT NBR 16820.FORNECIMENTO E COLOCACAO	UN	1,00			
			Local	Quantidade				
			Ampliação	1,00				
2.5.04	EMOP	05.054.0105-0	PLACA FOTOLUMINESCENTE DE SINALIZACAO DE SEGURANCA CONTRA INCENDIO,PARA EQUIPAMENTOS DE COMBATE A INCENDIO E ALARME,EM PVC ANTICHAMA,DIMENSOES APROXIMADAS DE (15X15)CM,CONFORME ABNT NBR 16820.FORNECIMENTO E COLOCACAO	UN	2,00			
			Local	Quantidade				
			Ampliação	2,00				
GALERIAS, DRENOS E CONEXOES								

OBRA:		Reforma e ampliação na Creche Municipal Felismino Marques Barreto					
LOCAL:		Rua Boa Ventura, S/Nº - Farol de São Tomé - Campos dos Goytacazes - RJ					
MEMÓRIA DE CÁLCULO							
2.6.01	EMOP	06.272.0002-0	TUBO PVC, CONFORME ABNT NBR-7362, PARA ESGOTO SANITÁRIO, COM DIÂMETRO NOMINAL DE 100MM, INCLUSIVE ANEL DE BORRACHA. FORNECIMENTO			M	30,00
		Local	Comprimento (m)				
		Esgotamento ampliação	30,00				
2.6.02	EMOP	06.014.0049-0	CAIXA DE PASSAGEM EM ALVENARIA DE TIJOLO MACIÇO (7X10X20CM), EM PAREDES DE UMA VEZ (0,20M), DE 0,40X0,40X0,60M, EXCLUSIVE TAMPA, UTILIZANDO ARGAMASSA DE CIMENTO E AREIA, NO TRACO 1:4 EM VOLUME, COM FUNDO EM CONCRETO SIMPLES PROVIDO DE CALHA INTERNA, SENDO AS PAREDES REVESTIDAS INTERNAMENTE COM A MESMA ARGAMASSA			UN	3,00
		Local	Quantidade				
		Esgotamento ampliação	3				
2.6.03	SINAPI	89356	TUBO, PVC, SOLDÁVEL, DN 25MM, INSTALADO EM RAMAL OU SUB-RAMAL DE ÁGUA - FORNECIMENTO E INSTALAÇÃO. AF_06/2022			M	15,00
		Local	Comprimento (m)				
		Instalação caixa água	15,00				
2.11.0 ESTRUTURAS							
2.11.01	EMOP	11.003.0001-1	CONCRETO DOSADO RACIONALMENTE PARA UMA RESISTENCIA CARACTERISTICA A COMPRESSAO DE 10MPA, INCLUSIVE MATERIAIS, TRANSPORTE, PREPARO COM BETONEIRA, LANÇAMENTO E ADENSAMENTO			M3	0,38
		Local	Comprimento (m)	Largura (m)	Altura (m)	Qtde.	Total (m³)
		Concreto magro para as sapatas	0,80	0,80	0,05	12,00	0,38
2.11.02	EMOP	11.003.0005-1	CONCRETO DOSADO RACIONALMENTE PARA UMA RESISTENCIA CARACTERISTICA A COMPRESSAO DE 25MPA, INCLUSIVE MATERIAIS, TRANSPORTE, PREPARO COM BETONEIRA, LANÇAMENTO E ADENSAMENTO			M3	2,69
		Local	Comprimento (m)	Largura (m)	Altura (m)	Qtde.	Total (m³)
		Concretagem das sapatas	0,80	0,80	0,35	12,00	2,69
2.11.03	EMOP	11.009.0014-1	BARRA DE AÇO CA-50, COM SALIENCIA OU MOSSA, COEFICIENTE DE CONFORMAÇÃO SUPERFICIAL MINIMO (ADERENCIA) IGUAL A 1,5, DIÂMETRO DE 8 A 12,5MM, DESTINADA A ARMADURA DE CONCRETO ARMADO, 10% DE PERDAS DE PONTAS E ARAME 18. FORNECIMENTO			KG	161,28
		Local	Volume de concreto (m³)	x	kg/m³	=	Total (kg)
		Armação das sapatas	2,69	x	60,00	=	161,28
2.11.04	EMOP	11.011.0030-1	CORTE, DOBRAGEM, MONTAGEM E COLOCACAO DE FERRAGENS NAS FORMAS, AÇO CA-50, EM BARRAS REDONDAS, COM DIÂMETRO DE 8 A 12,5MM			KG	161,28
		Local	Peso do aço das sapatas (kg)				
		Armação das sapatas	161,28				
2.11.05	EMOP	11.013.0075-0	CONCRETO ARMADO, FCK=25MPA, INCLUINDO MATERIAIS PARA 1,00M3 DE CONCRETO (IMPORTADO DE USINA) ADENSADO E COLOCADO, 14,00M2 DE ÁREA MOLDADA, FORMAS E ESCORAMENTO CONFORME ITENS 11.004.0022E 11.004.0035, 60KG DE AÇO CA-50, INCLUSIVE MAO-DE-OBRA PARACORTE, DOBRAGEM, MONTAGEM E COLOCACAO NAS FORMAS			M3	11,34
		Local	Comprimento (m)	Largura (m)	Altura (m)	=	Total (m³)
		Cintamento	74,85	0,15	0,40	=	4,49
		Vigas superiores	80,50	0,15	0,40	=	4,83
		Pilares	0,30	0,15	44,80	=	2,02
2.11.06	EMOP	11.030.0050-0	LAJE PRE-MOLDADA BETA 12, PARA SOBRECARGA DE 3,5KN/M2 E VAO DE 4,10M, CONSIDERANDO VIGOTAS, EPS E ARMADURA NEGATIVA, INCLUSIVE CAPEAMENTO DE 4CM DE ESPESSURA, COM CONCRETO FCK=20MPA E ESCORAMENTO, CONFORME ABNT NBR			M2	108,90
		Local	Área total				
		Laje da ampliação	108,90				
2.11.07	EMOP	11.023.0004-0	TELA PARA ESTRUTURA DE CONCRETO ARMADO, FORMADA POR FIOS DE AÇO CA-60, COM DIÂMETRO DE 5,0MM, CRUZADOS E SOLDADOS ENTRE SI, FORMANDO MALHAS QUADRADAS COM ESPACAMENTO ENTRE ELAS DE (10X10)CM. FORNECIMENTO			KG	305,18
		Local	Área total (m²)	x	Kg/m²	=	Total (m³)
		Concretagem do piso	98,13	x	3,11	=	305,18
2.11.08	EMOP	11.013.0003-1	VERGAS DE CONCRETO ARMADO PARA ALVENARIA, COM APROVEITAMENTO DA MADEIRA POR 10 VEZES			M3	0,24
		Local	Comprimento linear (m)	Largura (m)	Altura (m)	=	Total (m³)
		Vergas para as esquadrias	16,00	0,15	0,10	=	0,24
2.12.0 ALVENARIAS E PAREDES DIVISÓRIAS							
2.12.01	EMOP	12.003.0120-0	ALVENARIA DE TIJOLOS CERÂMICOS FURADOS 10X20X30CM, COMPLEMENTADA COM 6% DE TIJOLOS DE 10X20X20CM, ASSENTES COM ARGAMASSA DE CIMENTO E SAIBRO, NO TRACO 1:8, EM PAREDES DE MEIA VEZ (0,10M) COM VAOS OU ARESTAS, ATÉ 3,00M DE ALTURA E MEDIDA PELA ÁREA REAL			M2	288,22
		Local	Área				
		Ampliação	281,54				
		Casa do gás	6,68				
2.13.0 REVESTIMENTO DE PAREDES, TETOS E PISOS							
2.13.01	EMOP	13.001.0015-0	EMBOCO COM ARGAMASSA DE CIMENTO E AREIA, NO TRACO 1:1,5 COM 1,5CM DE ESPESSURA, INCLUSIVE CHAPISCO DE CIMENTO E AREIA, NO TRACO 1:3			M2	576,44
		Local	Área				
		Ampliação	563,08				
		Casa do gás	13,36				

OBRA:		Reforma e ampliação na Creche Municipal Felismino Marques Barreto			
LOCAL:		Rua Boa Ventura, S/Nº - Farol de São Tomé - Campos dos Goytacazes - RJ			
MEMÓRIA DE CÁLCULO					
2.13.02	EMOP	13.008.0010-0	REBOCO EXTERNO OU INTERNO COM ARGAMASSA DE CIMENTO,CAL HIDRATADA EM PO E AREIA FINA,NO TRACO 1:3:5,COM ESPESSURA DE 3MM,APLICADO SOBRE EMBOCO EXISTENTE,EXCLUSIVE EMBOCO	M2	576,44
		Local		Área	
		Ampliação		563,08	
		Casa do gás		13,36	
2.13.03	EMOP	13.301.0132-0	CONTRAPISO,BASE OU CAMADA REGULARIZADORA,EXECUTADA COM ARGAMASSA DE CIMENTO E AREIA,NO TRACO 1:4,NA ESPESSURA DE 5CM	M2	101,70
		Local		Área	
		Área de piso da ampliação		101,70	
2.13.04	EMOP	13.330.0052-0	REVESTIMENTO DE PISO COM LADRILHOS CERAMICOS ESMALTADOS,COMMEDIDAS EM TORNO DE (45X45)CM,COM RESISTENCIA A ABRASAO P.E.I.-V,CONFORME ABNT NBR 16928,ASSENTES EM SUPERFICIE EM OSSO,COM NATA SOBRE A ARGAMASSA DE CIMENTO,SAIBRO E AREIA,NO TRACO 1:3:3,REJUNTAMENTO COM CIMENTO BRANCO E CORANTE	M2	101,70
		Local		Área	
		Piso ampliação		101,70	
2.13.05	EMOP	13.330.0100-0	RODAPE COM LADRILHO CERAMICO,COM 7,5 A 10CM DE ALTURA,ASSENTE CONFORME ITEM 13.025.0016	M	96,10
		Local		Comprimento	
		Piso ampliação		96,10	
2.13.06	EMOP	13.030.0290-0	REVESTIMENTO DE PAREDES COM CERAMICA,COM MEDIDAS EM TORNO DE(32X57)CM,ASSENTE CONFORME ITEM 13.025.0016	M2	105,40
		Local		Área	
		Cozinha		64,12	
		Bnh Funcionários		15,66	
		Área de Serviço		25,62	
2.13.07	EMOP	13.365.0175-0	SOLEIRA EM GRANITO CINZA CORUMBA,2CM DE ESPESSURA, COM 2 POLIMENTOS,LARGURA DE 15CM, ASSENTE EM SUPERFICIE EM OSSO,COM NATA DE CIMENTO SOBRE ARGAMASSA DE CIMENTO,SAIBRO E AREIA,NO TRACO 1:2:2 E REJUNTAMENTO COM CIMENTO BRANCO E CORANTE	M	6,00
		Local		Comprimento	
		Soleiras das portas		6,00	
2.13.08	EMOP	13.365.0150-0	PEITORIL EM GRANITO CINZA CORUMBA,2CM DE ESPESSURA,LARGURA DE 15 A 18CM,ASSENTADO COM NATA DE CIMENTO SOBRE ARGAMASSA DECIMENTO,SAIBRO E AREIA,NO TRACO 1:3:3 E REJUNTAMENTO COM CIMENTO BRANCO	M	8,50
		Local		Comprimento	
		Peitoril das janelas e bacias		8,50	
2.13.09	EMOP	13.348.0055-0	PEITORIL EM GRANITO CINZA ANDORINHA,ESPESSURA DE 2CM,LARGURA DE 28CM,ASSENTADO COM NATA DE CIMENTO SOBRE ARGAMASSA DE CIMENTO,SAIBRO E AREIA,NO TRACO 1:3:3 E REJUNTAMENTO COM CIMENTO BRANCO	M	2,70
		Local		Comprimento	
		Peitoril das bancadas		2,70	
2.13.10	EMOP	13.022.0045-0	REVESTIMENTO DE PAREDES COM PASTILHA CERAMICA,COM MEDIDAS EM TORNO DE (7,5X7,5)CM,ASSENTE CONFORME ITEM 13.025.0016	M2	64,68
		Local		Área	
		Refeitório		40,00	
		Área externa		24,68	
2.13.11	EMOP	13.199.0015-0	VENEZIANA VERTICAL(BRISE SOLEIL)DE CHAPA DE ALUMINIO,COM 1,2MM DE ESPESSURA,FIXADO EM CANTONEIRAS DE ACO APARAFUSADAS,EMEDIDA PELA AREA COLOCADA.FORNECIMENTO E COLOCACAO	M2	2,20
		Local		Área	
		Grade da janela da cozinha		2,20	
2.13.12	EMOP	13.370.0015-0	PATIO DE CONCRETO,NA ESPESSURA DE 10CM,NO TRACO 1:2:3 EM VOLUME, FORMANDO QUADROS DE 1,50X1,50M,COM SARRAFOS DE MADEIRAINCORPORADOS,EXCLUSIVE PREPARO DO TERRENO	M2	30,89
		Local		Área	
		Calçada de circulação entre os prédios		30,89	
2.13.13	EMOP	13.348.0045-0	ESPELHO OU CHAPIM EM GRANITO CINZA ANDORINHA,20X2CM,POLIDO,ASSENTADO COMO NO ITEM 13.348.0010	M	50,00
		Local		Área	
		Platibanda ampliação		50,00	
ESQUADRIAS DE PVC, FERRO, ALUMINIO OU MADEIRA, VIDRAÇAS E FERRAGENS					
2.14.01	EMOP	14.003.0025-0	JANELA DE ALUMINIO ANODIZADO AO NATURAL DE CORRER,COM DUAS FOLHAS DE CORRER,EM PERFIS SERIE 28.FORNECIMENTO E COLOCACAO	M2	5,00
		Local		Área	
		Refeitório		3,00	
		Cozinha		2,00	
2.14.02	EMOP	14.003.0070-0	JANELA BASCULANTE DE ALUMINIO ANODIZADO AO NATURAL,COM 1 ORDEM E BASCULA INFERIOR FIXA,EM PERFIS SERIE 28.FORNECIMENTO E COLOCACAO	M2	1,60
		Local		Área	
		Área de Serviço		0,80	
		Bnh Funcionários		0,80	
2.14.03	EMOP	14.004.0121-0	VIDRO TEMPERADO,INCOLOR,COM 6MM DE ESPESSURA,ENCAIXILHADO EMMADEIRA,ALUMINIO OU FERRO.FORNECIMENTO E COLOCACAO	M2	7,40
		Local		Área	
		Refeitório (janela)		3,00	
		Refeitório (janela passa prato)		0,80	
		Cozinha		2,00	
		Área de Serviço		0,80	
		Bnh Funcionários		0,80	
2.14.04	EMOP	14.006.0010-0	PORTA DE MADEIRA DE LEI EM COMPENSADO DE 80X210X3,5CM FOLHEADA NAS 2 FACES,ADUELA DE 13X3CM E ALIZARES DE 5X2CM,EXCLUSIVE FERRAGENS.FORNECIMENTO E COLOCACAO	UN	6,00

OBRA:		Reforma e ampliação na Creche Municipal Felismino Marques Barreto						
LOCAL:		Rua Boa Ventura, S/Nº - Farol de São Tomé - Campos dos Goytacazes - RJ						
MEMÓRIA DE CÁLCULO								
		Local		Quantidade				
		Cozinha		2,00				
		Frigorífico		1,00				
		Dispensa		1,00				
		Área de Serviço		1,00				
		Bnh Funcionários		1,00				
2.14.05	EMOP	14.006.0150-0	PORTA DE MADEIRA DE LEI EM COMPENSADO DE 120X210X3,5CM,EM 2FOLHAS,ADUELA DE 13X3CM E ALIZARES 5X2CM,EXCLUSIVE FERRAGENS.FORNECIMENTO E COLOCACAO				UN	1,00
		Local		Quantidade				
		Refeitório		1,00				
2.14.06	EMOP	14.007.0045-0	FERRAGENS PARA PORTAS MADEIRA,DE 1 FOLHA DE ABRIR,INTERNAS,SOCIAIS OU DE SERVIÇO,CONSTANDO DE FORNECIMENTO S/COLOCACAO,-FECHADURA SIMPLES, RETANGULAR,DE FERRO,ACABAMENTO CROMADO,-MACANETA TIPO ALAVANCA,EM ZAMAK OU LATAO,ACABAMENTO POLIDO E CROMADO,-ESPELHO RET.OU SEMIELIPTICO FERRO OU LATAO,-3 DOBRADICAS DE FERRO GALV.DE 3"X2.1/2",C/PINOS E BOLAS DE LATAO				UN	6,00
		Local		Quantidade				
		Cozinha		2,00				
		Frigorífico		1,00				
		Dispensa		1,00				
		Área de Serviço		1,00				
		Bnh Funcionários		1,00				
2.14.07	EMOP	14.007.0050-0	FERRAGENS P/PORTAS MAD.INTERNAS,2 FOLHAS DE ABRIR,CONSTANDOFORN.S/COLOC.DE:-FECHADURA TIP.GORGE,TRINCO REVERSIVEL,LATAO,ACABAMENTO CROMADO,-ENTRADA E ROSETA,CIRCULARES, LATAO LAMINADO, ACABAMENTO CROMADO,-MACANETA TIPO ALAVANCA, EM LATAO,ACABAMENTO CROMADO, 6 DOBRADICAS FERRO GALV.3"X2.1/2", PINOFERRO E BOLAS LATAO,2 FECHOS EMBUTIR,40CM,LATAO POLIDO				UN	1,00
		Local		Quantidade				
		Refeitório		1,00				
2.14.08	EMOP	14.003.0225-0	PORTA DE ALUMINIO ANODIZADO AO NATURAL,PERFIL SERIE 25,EM VENEZIANA,EXCLUSIVE FECHADURA.FORNECIMENTO E COLOCACAO				M2	1,50
		Local		Quantidade	x	Área	x	Total
		Casa do gás		1,00	x	1,50	x	1,50
2.14.09	EMOP	14.007.0266-0	FERRAGENS PARA PORTAS DE ABRIR,DE FERRO OU ALUMINIO,CONSTANDO DE FORNECIMENTO DAS PECAS:-FECHADURA DE CILINDRO OVALADO PARA MONTANTES ESTREITOS,EM LATAO,ACABAMENTO CROMADO,-ESPELHO RETANGULAR,EM LATAO,ACABAMENTO CROMADO OU ROSETA CIRCULAR EM LATAO,ACABAMENTO CROMADO,-MACANETA TIPO ALAVANCA,EM LATAO,ZAMAK OU ACO ZINCADO,ACABAMENTO CROMADO,EXCLUSIVE DOBRADICA				UN	1,00
		Local		Quantidade				
		Casa do gás		1,00				
2.15.0 INSTALAÇÕES ELÉTRICAS, HIDRAULICAS, SANITARIAS E MECÂNICAS								
2.15.01	EMOP	15.004.0061-0	INSTALACAO E ASSENTAMENTO DE PIA COM 2 CUBAS(EXCLUSIVE FORNECIMENTO DO APARELHO),COMPREENDENDO:3,00M DE TUBO DE PVC DE 25MM,3,00M DE TUBO DE PVC DE 50MM, RABICHO E CONEXOES				UN	1,00
		Local		Quantidade				
		Cozinha		1,00				
2.15.02	EMOP	15.004.0060-1	INSTALACAO E ASSENTAMENTO DE PIA COM 1 CUBA(EXCLUSIVE FORNECIMENTO DO APARELHO),COMPREENDENDO:3,00M DE TUBO DE PVC DE 25MM,3,00M DE TUBO DE PVC DE 50MM,RABICHO E CONEXOES				UN	1,00
		Local		Quantidade				
		Bnh Funcionários		1,00				
2.15.03	EMOP	15.004.0070-0	INSTALACAO E ASSENTAMENTO DE TANQUE DE SERVICO (EXCLUSIVE FORNECIMENTO DO APARELHO),COMPREENDENDO:3,00M DE TUBO DE PVC DE 25MM,3,00M DE TUBO DE PVC DE 50MM E CONEXOES				UN	3,00
		Local		Quantidade				
		Cozinha		1,00				
		Área de Serviço		2,00				
2.15.04	EMOP	15.004.0046-0	INSTALACAO E ASSENTAMENTO DE CHUVEIRO ELETRICO (EXCLUSIVE FORNECIMENTO DO APARELHO E REGISTRO),COMPREENDENDO 5,00M DE TUBO DE PVC DE 25MM,RALO SECO DE PVC DE 100MM COM GRELHA,2,00MDE TUBO DE PVC DE 40MM,30,00M DE FIO 4MM 2,6,00M DE ELETRODUTO DE PVC DIAMETRO DE 3/4" E CONEXOES				UN	1,00
		Local		Quantidade				
		Bnh Funcionários		1,00				
2.15.05	EMOP	15.004.0131-0	INSTALACAO E ASSENTAMENTO DE UM VASO SANITARIO E CAIXA DE DESCARGA(EXCL. ESTES)EM PAVIMENTO TERREO, PARTE DE UM CONJUNTO DE DOIS OU MAIS VASOS,COMPREENDENDO:INSTALACAO HIDRAULICA C/1,50M TUBO PVC 25MM,C/CONEXOES,ATE A CAIXA DE DESCARGA,LIGACAO ESGOTO C/2,00M TUBO PVC 100MM A CAIXA INSPECAO E TUBO DE VENTILACAO,INCL.CONEXOES,EXCL.TUBO VENTILACAO				UN	1,00
		Local		Quantidade				
		Bnh Funcionários		1,00				
2.15.06	EMOP	15.002.0080-0	CAIXA DE GORDURA ESPECIAL EM ALVENARIA DE TIJOLOS MACICOS(7X10X20CM),EM PAREDES DE UMA VEZ(0,20M),MEDINDO 0,80X0,80X0,90M,INCLUSIVE REVESTIMENTO INTERNO EM ARGAMASSA DE CIMENTO E AREIA NO TRACO 1:3,COM ESPESSURA DE 1,5CM,EXCLUSIVE TAMPAO DE FERRO FUNDIDO				UN	1,00
		Local		Quantidade				
		Cozinha		1,00				

OBRA:		Reforma e ampliação na Creche Municipal Felismino Marques Barreto			
LOCAL:		Rua Boa Ventura, S/Nº - Farol de São Tomé - Campos dos Goytacazes - RJ			
MEMÓRIA DE CÁLCULO					
2.15.07	EMOP	15.004.0180-0	RALO SIFONADO PVC RIGIDO (150X185)X75MM,EM PAVIMENTO TERREO,COM SAIDA DE 75MM,GRELHA REDONDA E PORTA-GRELHA,COMPREENDENDO:3,00M DE TUBO DE PVC DE 75MM E SUA LIGACAO AO RAMAL DE VENTILACAO.FORNECIMENTO E INSTALACAO		UN 5,00
		Local		Quantidade	
		Instalação hidráulica da ampliação		5,00	
2.15.08	EMOP	15.007.0570-0	DISJUNTOR TERMOMAGNETICO,MONOPOLAR,DE 10 A 32A,3KA,MODELO DIN,TIPO C.FORNECIMENTO E COLOCACAO		UN 7,00
2.15.09	EMOP	15.007.0575-0	DISJUNTOR TERMOMAGNETICO,BIPOLAR,DE 10 A 32A,3KA,MODELO DIN,TIPO C.FORNECIMENTO E COLOCACAO		UN 1,00
2.15.10	EMOP	15.007.0576-0	DISJUNTOR TERMOMAGNETICO,BIPOLAR,DE 40 A 63A,3KA,MODELO DIN,TIPO C.FORNECIMENTO E COLOCACAO		UN 1,00
2.15.11	EMOP	15.015.0020-0	INSTALACAO DE PONTO DE LUZ,EMBUTIDO NA LAJE,EQUIVALENTE A 2VARAS DE ELETRODUTO DE PVC RIGIDO DE 3/4",12,00M DE FIO 2,5MM2,CAIXAS,CONEXOES,LUVAS,CURVA E INTERRUPTOR DE EMBUTIR COMPLACA FOSFORESCENTE,INCLUSIVE ABERTURA E FECHAMENTO DE RASGOEM ALVENARIA		UN 4,00
		Local		Quantidade	
		Frigorífico		1,00	
		Circulação		1,00	
		Área de Serviço		1,00	
		Banh. Funcionário		1,00	
2.15.12	EMOP	15.015.0035-0	INSTALACAO DE UM CONJUNTO DE 2 PONTOS DE LUZ,EMBUTIDO NA LAJE,EQUIVALENTE A 5 VARAS DE ELETRODUTO DE PVC RIGIDO DE 3/4",33,00M DE FIO 2,5MM2,CAIXAS,CONEXOES,LUVAS,CURVA E INTERRUPTOR DE EMBUTIR COM PLACA FOSFORESCENTE,INCLUSIVE ABERTURA E FECHAMENTO DE RASGO EM ALVENARIA		UN 1,00
		Local		Quantidade	
		Despensa		1,00	
2.15.13	EMOP	15.015.0065-0	INSTALACAO DE UM CONJUNTO DE 4 PONTOS DE LUZ,EMBUTIDO NA LAJE,EQUIVALENTE A 7 VARAS DE ELETRODUTO DE PVC RIGIDO DE 3/4",50,00M DE FIO 2,5MM2,CAIXAS,CONEXOES,LUVAS,CURVA E INTERRUPTOR DE EMBUTIR COM PLACA FOSFORESCENTE,INCLUSIVE ABERTURA E FECHAMENTO DE RASGO EM ALVENARIA		UN 1,00
		Local		Quantidade	
		Cozinha		1,00	
2.15.14	EMOP	15.015.0095-0	INSTALACAO DE UM CONJUNTO DE 6 PONTOS DE LUZ,EMBUTIDO NA LAJE,EQUIVALENTE A 9 VARAS DE ELETRODUTO DE PVC RIGIDO DE 3/4",66,00M DE FIO 2,5MM2,CAIXAS,CONEXOES,LUVAS,CURVA E INTERRUPTOR DE EMBUTIR COM PLACA FOSFORESCENTE,INCLUSIVE ABERTURA E FECHAMENTO DE RASGO EM ALVENARIA		UN 1,00
		Local		Quantidade	
		Refeitório		1,00	
2.15.15	EMOP	15.015.0270-0	INSTALACAO DE UM CONJUNTO DE 2 TOMADAS,EMBUTIDO NA ALVENARIA,EQUIVALENTE A 3 VARAS DE ELETRODUTO DE PVC RIGIDO DE 3/4",27,00M DE FIO 2,5MM2,CAIXAS,CONEXOES E TOMADAS DE EMBUTIR 2P+T,10A,COM PLACA FOSFORESCENTE,INCLUSIVE ABERTURA E FECHAMENTO DE RASGO EM ALVENARIA		UN 2,00
		Local		Quantidade	
		Área de Serviço		1,00	
		Cozinha		1,00	
2.15.16	EMOP	15.015.0310-0	INSTALACAO DE UM CONJUNTO DE 4 TOMADAS,EMBUTIDO NA ALVENARIA,EQUIVALENTE A 5 VARAS DE ELETRODUTO DE PVC RIGIDO DE 3/4",45,00M DE FIO 2,5MM2,CAIXAS,CONEXOES E TOMADAS DE EMBUTIR 2P+T,10A,COM PLACA FOSFORESCENTE,INCLUSIVE ABERTURA E FECHAMENTO DE RASGO EM ALVENARIA		UN 2,00
		Local		Quantidade	
		Cozinha		1,00	
		Refeitório		1,00	
2.15.17	EMOP	15.015.0171-0	INSTALACAO DE PONTO DE FORCA ATE 2CV,EQUIVALENTE A 2 VARAS DE ELETRODUTO DE PVC RIGIDO DE 1/2",20,00M DE FIO 2,5MM2,CAIXAS E CONEXOES		UN 1,00
		Local		Quantidade	
		Frigorífico		1,00	
2.15.18	EMOP	15.008.0085-0	CABO DE COBRE FLEXIVEL COM ISOLAMENTO TERMOPLASTICO,COMPREENDENDO:PREPARO,CORTE E ENFIACAO EM ELETRODUTOS,NA BITOLA DE 2,5MM2, 450/750V.FORNECIMENTO E COLOCACAO		M 200,00
2.15.19	EMOP	15.008.0090-0	CABO DE COBRE FLEXIVEL COM ISOLAMENTO TERMOPLASTICO,COMPREENDENDO:PREPARO,CORTE E ENFIACAO EM ELETRODUTOS NA BITOLA DE 4MM2, 450/750V.FORNECIMENTO E COLOCACAO		M 150,00
2.15.20	EMOP	15.008.0095-0	CABO DE COBRE FLEXIVEL COM ISOLAMENTO TERMOPLASTICO,COMPREENDENDO:PREPARO,CORTE E ENFIACAO EM ELETRODUTOS,NA BITOLA DE 6MM2, 450/750V.FORNECIMENTO E COLOCACAO		M 90,00
2.15.21	EMOP	15.008.0100-0	CABO DE COBRE FLEXIVEL COM ISOLAMENTO TERMOPLASTICO,COMPREENDENDO:PREPARO,CORTE E ENFIACAO EM ELETRODUTOS NA BITOLA DE 10MM2, 450/750V.FORNECIMENTO E COLOCACAO		M 150,00
2.15.22	EMOP	15.007.0410-0	QUADRO DE DISTRIBUICAO DE ENERGIA PARA DISJUNTORES TERMO-MAGNETICOS UNIPOLARES, DE SOBREPOR,COM PORTA E BARRAMENTOS DE FASE,NEUTRO E TERRA,PARA INSTALACAO DE ATE 12 DISJUNTORES SEMDISPOSITIVO PARA CHAVE GERAL.FORNECIMENTO E COLOCACAO		UN 1,00
2.15.23	EMOP	15.007.0209-0	HASTE PARA ATERRAMENTO,DE COBRE DE 5/8"(16MM),COM 2,40M DE COMPRIMENTO.FORNECIMENTO E COLOCACAO		UN 1,00

OBRA:		Reforma e ampliação na Creche Municipal Felismino Marques Barreto						
LOCAL:		Rua Boa Ventura, S/Nº - Farol de São Tomé - Campos dos Goytacazes - RJ						
MEMÓRIA DE CÁLCULO								
2.15.24	EMOP	15.018.0133-0	CAIXA POLIMÉRICA DE INSPEÇÃO DE ATERRAMENTO COM DIÂMETRO SUPERIOR DE APROXIMADAMENTE 23CM E ALTURA APROXIMADA DE 25CM, COM TAMPA. FORNECIMENTO E COLOCACAO				UN	1,00
2.16.0 COBERTURAS, ISOLAMENTOS E IMPERMEABILIZAÇÕES								
2.16.01	EMOP	16.004.0015-0	COBERTURA EM TELHAS ONDULADAS DE CIMENTO, SEM AMIANTO, REFORCADO COM FIOS SINTÉTICOS (CRFS), COM ESPESSURA DE 6MM, EXCLUSIVAMENTE FORNECIMENTO E COLOCACAO				M2	98,27
		Local		Área				
		Cobertura da ampliação		98,27				
2.16.02	EMOP	16.001.0060-0	MADEIRAMENTO PARA COBERTURA EM TELHAS ONDULADAS, CONSTITUÍDO DE PEÇAS DE 3"x3" E 3"x4.1/2", EM MADEIRA SERRADA, SEM TESOIRO OU PONTALETE, MEDIDO PELA ÁREA REAL DO MADEIRAMENTO. FORNECIMENTO E COLOCACAO				M2	98,27
		Local		Área				
		Cobertura da ampliação		98,27				
2.16.03	EMOP	16.001.0086-0	PONTALETE DE MADEIRA SERRADA, EM PEÇAS DE 3"x3", VERTICAIS E HORIZONTAIS, PARA COBERTURA DE TELHAS ONDULADAS DE QUALQUER TIPO, MEDIDO PELA ÁREA REAL DA COBERTURA DO TELHADO. FORNECIMENTO E COLOCACAO				M2	98,27
		Local		Área				
		Cobertura da ampliação		98,27				
2.16.04	EMOP	16.020.0001-0	IMPERMEABILIZAÇÃO C/MANTA A BASE ASFALTO MODIFICADO C/POLÍMEROS, CONFORME ABNT NBR 9952, TIPO III-B, ESP. 4,00MM, CONSUMO MÍNIMO 1,15M2/M2, APLICAÇÃO CHAMA MACARICO SOBRE PRIMER ASFÁLTICO BASE ÁGUA OU SOLVENTE, CONSUMO 0,40KG/M2, INCL. ESTE, SUBSTRATO CAIMENTO 1%, EXCL. REGULARIZAÇÃO, CAMADA SEPARADORA E PROTEÇÃO MECÂNICA.				M2	146,74
		Local		Área				
		Impermeabilização da laje		146,74				
2.16.05	EMOP	16.030.0001-0	IMPERMEABILIZAÇÃO ASFÁLTICA (HIDRO-ASFALTO), CONSUMO DE 1,2KG/M2, EXCLUSIVAMENTE PREPARO DA SUPERFÍCIE E PROTEÇÃO MECÂNICA				M2	71,11
		Local		Comprimento total	x	Largura total	=	Área (m²)
		Impermeabilização das cintas		74,85	x	0,95	=	71,11
2.17.0 PINTURAS								
2.17.01	EMOP	17.018.0110-0	PINTURA COM TINTA LATEX SEMIBRILHANTE, FOSCA OU ACETINADA, CLASSIFICAÇÃO PREMIUM OU STANDARD, CONFORME ABNT NBR 15079, PARA INTERIOR E EXTERIOR, BRANCA OU COLORIDA, SOBRE TUIJO, CONCRETOLISO, CIMENTO SEM AMIANTO, E REVESTIMENTO, INCLUSIVE LIXAMENTO, UMA DEMÃO DE SELADOR ACRÍLICO E DUAS DEMÃOS DE ACABAMENTO				M2	564,68
		Local (ampliação)		Área (parede+teto)				
		Refeitório		77,96				
		Cozinha		89,54				
		Frigorífico		36,86				
		Circulação		23,24				
		Dispensa		46,28				
		Bnh Funcionários		20,29				
		Área de Serviço		30,59				
		Área Externa		239,92				
2.17.02	EMOP	17.017.0169-0	PINTURA INTERNA OU EXTERNA SOBRE MADEIRA NOVA, COM ESMALTE SINTÉTICO ALTO BRILHO OU ACETINADO, UMA DEMÃO DE VERNIZ ISOLANTE INCOLOR, UMA DEMÃO DE FUNDO SINTÉTICO NIVELADOR, UMA DEMÃO DE MASSA PARA MADEIRA, INCLUSIVE LIXAMENTO E REMOÇÃO DE PO E DUAS DEMÃOS DE ACABAMENTO				M2	37,80
		Local		Comp.	x	Altura	Dific. EMOP 3	Total
		Cozinha		0,80	x	2,10	3	5,04
		Refeitório		0,80	x	2,10	3	5,04
		Frigorífico		1,20	x	2,10	3	7,56
		Frigorífico		0,80	x	2,10	3	5,04
		Dispensa		0,80	x	2,10	3	5,04
		Área de Serviço		0,80	x	2,10	3	5,04
		Bnh Funcionários		0,80	x	2,10	3	5,04
2.17.03	EMOP	17.040.0050-0	PINTURA DE SINALIZAÇÃO DE SOLO PARA EQUIPAMENTOS DE COMBATE A INCÊNDIO (EXTINTORES E HIDRANTES), EM QUADRADOS VERMELHOS DE (0,70X0,70)M E BORDAS AMARELAS DE 0,15M DE LARGURA, CONFORME ABNT NBR 16820				M2	2,00
		Local		Quantidade				
		Ampliação		2,00				
2.18.0 APARELHOS HIDRÁULICOS, SANITÁRIOS, ELÉTRICOS, MECÂNICOS E ESPORTIVOS								
2.18.01	EMOP	18.023.0011-0	TANQUE PARA LAVAGEM DE PAINÉIS, MEDINDO 80X60X50CM, CONCRETO APARENTE, REVESTIDO INTERNAMENTE COM ARGAMASSA DE CIMENTO E AREIA, NO TRACO 1:3, ACABAMENTO DAS BORDAS EM PEÇAS DE MADEIRA DE LEI E VALVULA DE ESCOAMENTO 1600 EM METAL CROMADO, CONFORME PROJETO N 6019/EMOP, EXCLUSIVAMENTE TORNEIRAS E INSTALAÇÃO HIDRÁULICA. FORNECIMENTO				UN	1,00
		Local		Quantidade				
		Cozinha		1,00				
2.18.02	EMOP	18.009.0058-0	TORNEIRA PARA PIA OU TANQUE, 1158 OU SIMILAR DE 1/2"x18CM APROXIMADAMENTE, EM METAL CROMADO. FORNECIMENTO				UN	1,00
		Local		Quantidade				
		Cozinha		1,00				
2.18.03	EMOP	18.082.0020-0	BANCA SECA DE GRANITO CINZA ANDORINHA, COM 2CM DE ESPESSURA E 60CM DE LARGURA, SOBRE APOIOS DE ALVENARIA DE MEIA VEZ E VERGA DE CONCRETO, SEM REVESTIMENTO. FORNECIMENTO E COLOCACAO				M	14,85
		Local		Comprimento				
		Cozinha		1,95				
		Dispensa		12,90				

OBRA:		Reforma e ampliação na Creche Municipal Felismino Marques Barreto			
LOCAL:		Rua Boa Ventura, S/Nº - Farol de São Tomé - Campos dos Goytacazes - RJ			
MEMÓRIA DE CÁLCULO					
2.18.04	EMOP	18.082.0051-0	BANCA DE GRANITO CINZA ANDORINHA, COM 2CM DE ESPESSURA, COM ABERTURA PARA 2 CUBAS (EXCLUSIVE ESTAS), SOBRE APOIOS DE ALVENARIA DE MEIA VEZ E VERGA DE CONCRETO, SEM REVESTIMENTO. FORNECIMENTO E COLOCACAO	M2	1,50
			Local	Área	
			Cozinha	1,50	
2.18.05	EMOP	18.082.0050-0	BANCA DE GRANITO CINZA ANDORINHA, COM 2CM DE ESPESSURA, COM ABERTURA PARA 1 CUBA (EXCLUSIVE ESTA), SOBRE APOIOS DE ALVENARIA DE MEIA VEZ E VERGA DE CONCRETO, SEM REVESTIMENTO. FORNECIMENTO E COLOCACAO	M2	0,32
			Local	Área	
			Banheiro	0,32	
2.18.06	EMOP	18.016.0040-0	CUBA DE AÇO INOXIDÁVEL, MEDINDO APROXIMADAMENTE (500X400X200)MM, EM CHAPA 20.304, VALVULA DE ESCOAMENTO TIPO AMERICANA 1623, SIFAO 1680 1.1/2" X 1.1/2", EXCLUSIVE TORNEIRA. FORNECIMENTO E COLOCACAO	UN	2,00
			Local	Quantidade	
			Cozinha	2,00	
2.18.07	EMOP	18.009.0066-0	TORNEIRA PARA PIA, COM AREJADOR, TUBO MOVEL, TIPO BANCA, 1167 OUSIMILAR DE 1/2" X 17CM APROXIMADAMENTE, EM METAL CROMADO. FORNECIMENTO	UN	2,00
			Local	Quantidade	
			Cozinha	2,00	
2.18.08	EMOP	18.002.0029-0	CUBA DE LOUCA BRANCA, DE SOBREPOR, OVAL, INCLUSIVE RABICHO EM METAL CROMADO, SIFAO EM METAL CROMADO, TORNEIRA PARA LAVATORIO TIPO BANCA 1193 OU SIMILAR DE 1/2" E VALVULA DE ESCOAMENTO. FORNECIMENTO	UN	1,00
			Local	Quantidade	
			Bnh Funcionários	1,00	
2.18.09	EMOP	18.002.0065-0	VASO SANITARIO DE LOUCA BRANCA, TIPO POPULAR, COM CAIXA ACOPLADA, COMPLETO, C/MEDIDAS EM TORNO DE (35X65X35)CM, INCLUSIVE ASSENTO PLASTICO TIPO POPULAR, BOLSA DE LIGACAO, RABICHO EM PVC E ACESSORIOS DE FIXACAO. FORNECIMENTO	UN	1,00
			Local	Quantidade	
			Bnh Funcionários	1,00	
2.18.10	EMOP	18.007.0080-0	CHUVEIRO ELETRICO EM PLASTICO, EM 110/220V, COM BRACO CROMADO DE 1/2" E 1 REGISTRO DE PRESSAO 1416 DE 3/4", COM CANOPLA E VOLANTE EM METAL CROMADO. FORNECIMENTO	UN	1,00
			Local	Quantidade	
			Bnh Funcionários	1,00	
2.18.11	EMOP	18.009.0105-0	TORNEIRA PARA LAVATORIO, DE MESA, ACIONAMENTO HIDROMECANICO COM LEVE PRESSAO MANUAL E FECHAMENTO AUTOMATICO, ACABAMENTO CROMADO. FORNECIMENTO	UN	1,00
			Local	Quantidade	
			Bnh Funcionários	1,00	
2.18.12	EMOP	18.002.0031-0	TANQUE DE LOUCA BRANCA, C/COLONA E MEDIDAS EM TORNO DE (60X56)CM, INCLUSIVE ACESSORIOS DE FIXACAO. FERRAGENS EM METAL CROMADO: TORNEIRA DE PRESSAO, 1158 OU SIMILAR, DE 1/2", VALVULA DE ESCOAMENTO 1606 E SIFAO 1680 DE 1.1/2" X 1.1/2". FORNECIMENTO	UN	2,00
			Local	Quantidade	
			Área de Serviço	2,00	
2.18.13	EMOP	18.021.0042-0	RESERVATORIO APOIADO PARA ARMAZENAMENTO DE AGUA POTAVEL OU PARA APROVEITAMENTO DE AGUA DA CHUVA AAC, EM FIBRA DE VIDRO OU POLIETILENO, COM CAPACIDADE EM TORNO DE 2000L, INCLUSIVE TAMPA DE VEDACAO COM ESCOTILHA E FIXADORES, CONFORME ABNT NBR 15527, 12217 E 8220. FORNECIMENTO	UN	1,00
			Local	Quantidade	
			Ampliação	1,00	
2.18.14	EMOP	18.011.0005-0	TORNEIRA DE BOIA EM PLASTICO, PARA CAIXA D'AGUA, DE 3/4". FORNECIMENTO E COLOCACAO	UN	1,00
			Local	Quantidade	
			Ampliação	1,00	
2.18.15	EMOP	18.013.0127-0	SIFAO SANFONADO EM PVC, UNIVERSAL. FORNECIMENTO	UN	6,00
			Local	Quantidade	
			Ampliação	6,00	
2.18.16	EMOP	18.036.0001-0	VENTILADOR DE PAREDE, OSCILANTE, DIAMETRO 24", MOTOR DE 1 A 6HP, ROTACAO 1150RPM, VAZAO 300M3/MINUTO, 110/220V. FORNECIMENTO E COLOCACAO	UN	4,00
			Local	Quantidade	
			Refeitório	2,00	
			Cozinha	2,00	
2.18.17	SINAPI	101905	EXTINTOR DE INCENDIO PORTÁTIL COM CARGA DE ÁGUA PRESSURIZADA DE 10 L, CLASSE A - FORNECIMENTO E INSTALAÇÃO. AF_10/2020_P	UN	1,00
			Local	Quantidade	
			Área Externa	1,00	
2.18.18	SINAPI	101909	EXTINTOR DE INCENDIO PORTÁTIL COM CARGA DE PQS DE 6 KG, CLASSE BC - FORNECIMENTO E INSTALAÇÃO. AF_10/2020_P	UN	1,00
			Local	Quantidade	
			Área externa	1,00	

OBRA:		Reforma e ampliação na Creche Municipal Felismino Marques Barreto							
LOCAL:		Rua Boa Ventura, S/Nº - Farol de São Tomé - Campos dos Goytacazes - RJ							
MEMÓRIA DE CÁLCULO									
2.18.19	EMOP	18.027.0476-0	LUMINARIA DE SOBREPÔR, FIXADA EM LAJE OU FORRO, TIPO CALHA, CHANFRADA OU PRISMÁTICA, COMPLETA, COM LAMPADA LED TUBULARDE 2 X 18W. FORNECIMENTO E COLOCACAO				UN	16,00	
			Local		Quantidade				
			Refeitório		6,00				
			Cozinha		4,00				
			Frigorífico		1,00				
			Circulação		1,00				
			Área de Serviço		1,00				
			Banh. Funcionário		1,00				
			Dispensa		2,00				
2.19.0 ALUGUEL DE EQUIPAMENTOS									
2.19.01	EMOP	19.006.0030-2	SOQUETE VIBRATORIO DE 78KG, EXCLUSIVE OPERADOR				H	60,00	
			Local		Meses	x	Dias	Horas p/ dia	Total (h)
			Compactação da areia		1	x	10,00	6	60,00
2.20.0 CUSTOS RODOVIÁRIOS									
2.20.01	EMOP	20.111.0010-0	AREIA PARA A REGIAO DE CAMPOS DOS GOYTACAZES, EXCLUSIVE TRANSPORTE, INCLUSIVE CARGA NO CAMINHAO. FORNECIMENTO				M3	29,44	
			Local		Área total (m²)	x	Altura (m)	=	Volume (m³)
			Areia para aterro entre o cintoamento		98,13	x	0,30	=	29,44

COMPOSIÇÃO 01 - ADMINISTRAÇÃO LOCAL (REFORMA)

SECRETARIA MUNICIPAL DE OBRAS E INFRAESTRUTURA DE CAMPOS DOS GOYTACAZES - RJ

OBRA E LOCAL: Reforma e ampliação na Creche Municipal Felismino Marques Barreto Rua Boa Ventura, S/Nº - Farol de São Tomé - Campos dos Goytacazes - RJ

Valor preliminar da Obra:	Referência:	Base:	05.100.0900-0 - Complemento da Administração Local (Valor e Quantidade)		
R\$ 466.321,00	ago/22	EMOP	R\$ 975,74	30,86	
Tipo de Obra:	1	Teto percentual		Percentual atingido	
CONSTRUÇÃO DE EDIFÍCIOS		6,23%		4,18%	
COMPONENTES	Código	Unidade	Quantidade	Preço Unitário	Valor Parcial
MAO-DE-OBRA DE VIGIA, INCLUSIVE ENCARGOS SOCIAIS	05.105.0100-0	MES	6,00	3252,48	19.514,88
TOTAL ADMINISTRAÇÃO LOCAL (R\$)				R\$	19.514,88
UNIDADE REF.P/COMPL.ADM LOCAL, CONSID: CONSUMO AGUA, TEL. ENERGIA ELETTRICA, MAT. LIMPEZA E ESCRITORIO, COMPUTADORES, LICENCA OBRA, MOVEIS E UTENSILIOS, AR COND. BEBEDOURO, ART, RRT, FOTOGRAFIAS UNIFORMES, DIARIAS, EXAMES ADMISSIONAIS PERIODICOS E DEMISSIONAIS, CURSO CAPACITACAO/TREINAMENTO E ITENS COMPLEMENTEM AS DESP. NECESS. EXCL. DESPESAS SUBSIDIOS ALIM. E TRANSPORTE PESSOAL	05.100.0900-0	UR	30,86	31,62	975,74

COMPOSIÇÃO 01 - ADMINISTRAÇÃO LOCAL (AMPLIAÇÃO)

SECRETARIA MUNICIPAL DE OBRAS E INFRAESTRUTURA DE CAMPOS DOS GOYTACAZES - RJ

OBRA E LOCAL: Reforma e ampliação na Creche Municipal Felismindo Marques Barreto Rua Boa Ventura, S/Nº - Farol de São Tomé - Campos dos Goytacazes - RJ

Valor preliminar da Obra:	Referência:	Base:	05.100.0900-0 - Complemento da Administração Local (Valor e Quantidade)		
R\$ 267.456,04	ago/22	EMOP	R\$ 638,67	20,20	
Tipo de Obra:	1	Teto percentual		Percentual atingido	
CONSTRUÇÃO DE EDIFÍCIOS		6,23%		4,78%	
COMPONENTES	Código	Unidade	Quantidade	Preço Unitário	Valor Parcial
MAO-DE-OBRA DE ENCARREGADO DE OBRA, INCLUSIVE ENCARGOS SOCIAIS	05.105.0127-0	MES	1,80	7096,32	12.773,38
TOTAL ADMINISTRAÇÃO LOCAL (R\$)				R\$	12.773,38
UNIDADE REF.P/COMPL.ADM LOCAL, CONSID: CONSUMO AGUA, TEL. ENERGIA ELETRICA, MAT. LIMPEZA E ESCRITORIO, COMPUTADORES, LICENCA OBRA, MOVEIS E UTENSILIOS, AR COND. BEBEDOURO, ART, RRT, FOTOGRAFIAS UNIFORMES, DIARIAS, EXAMES ADMISIONAIS PERIODICOS E DEMISSIONAIS, CURSO CAPACITACAO/TREINAMENTO E ITENS COMPLEMENTEM AS DESP. NECESS. EXCL. DESPESAS SUBSIDIOS ALIM. E TRANSPORTE PESSOAL	05.100.0900-0	UR	20,20	31,62	638,67



GOVERNO DO ESTADO DO RIO DE JANEIRO
PREFEITURA MUNICIPAL DE CAMPOS DOS GOYTACAZES
SECRETARIA MUNICIPAL DE OBRAS E INFRAESTRUTURA

COMPOSIÇÃO 02 - PLACA DE IDENTIFICAÇÃO

SECRETARIA MUNICIPAL DE OBRAS E INFRAESTRUTURA DE CAMPOS DOS GOYTACAZES - RJ

OBRA E LOCAL: Reforma e ampliação na Creche Municipal Felismindo Marques Barreto Rua Boa Ventura, S/Nº - Farol de São Tomé - Campos dos Goytacazes - RJ

COMPONENTES	Código	Unidade	Quantidade	Preço Unitário	Coeficiente	Valor Parcial
PLACA DE IDENTIFICACAO DE OBRA PUBLICA, TIPO BANNER/PLOTTER, CONSTITUIDA POR LONA E IMPRESSAO DIGITAL, EXCLUSIVE SUPORTE DE MADEIRA. FORNECIMENTO E COLOCACAO	02.020.0003-0	M2	5,00	128,83	0,00	644,15
POSTE DE ACO, RETO, CONICO CONTINUO, ALTURA DE 3,50M, SEM SAPATA. FORNECIMENTO	21.003.0052-0	UN	2,00	1.080,00	0,00	2.160,00
BASE DE ACO PARA SUSTENTACAO DE POSTE FIXADA POR CHUMBADOREM FUNDACAO DE CONCRETO ARMADO. ASSENTAMENTO	21.050.0110-0	UN	2,00	111,87	0,00	223,74
CONCRETO ARMADO, FCK=20MPA, INCLUINDO MATERIAIS PARA 1,00M3 DE CONCRETO (IMPORTADO DE USINA) ADENSADO E COLOCADO, 14,00M2 DE AREA MOLDADA, FORMAS E ESCORAMENTO CONFORME ITENS 11.004.0022E 11.004.0035, 60KG DE ACO CA-50, INCLUSIVE MAO-DE-OBRA PARA CORTE, DOBRAGEM, MONTAGEM E COLOCACAO NAS FORMAS	11.013.0070-1	M3	0,09	2.913,64	0,00	262,23
				0,00	0,00	0,00
TOTAL COMPOSIÇÃO (R\$)				3.290,12		
PLACA DE IDENTIFICACAO, TIPO BANNER/PLOTTER, CONSTITUIDA POR LONA E IMPRESSAO DIGITAL, INCLUSIVE SUPORTES METÁLICOS E BASE EM CONCRETO ARMADO. FORNECIMENTO E COLOCACAO	02.020.0002-5	UN	1,00	3.290,12		3.290,12



GOVERNO DO ESTADO DO RIO DE JANEIRO
 PREFEITURA MUNICIPAL DE CAMPOS DOS GOYTACAZES
 SECRETARIA MUNICIPAL DE OBRAS E INFRAESTRUTURA

OBRA: Reforma e ampliação da Creche Municipal Felismindo Marques Barreto

LOCAL: Rua Boa Ventura, S/Nº - Farol de São Tomé - Campos dos Goytacazes - RJ

REFORMA

Item	Serviços	Prazos/Dias	30 dias	60 dias	90 dias	120 dias	150 dias	180 dias	210 dias	240 dias	270 dias	300 dias	R\$ 486.811,62
1.1.0	SERVIÇOS DE ESCRITÓRIO, LABORATÓRIO E CAMPO		11,00%	9,00%	11,00%	10,00%	10,00%	9,00%	10,00%	10,00%	10,00%	10,00%	R\$ 20.490,62
			R\$ 2.253,97	R\$ 1.844,16	R\$ 2.253,97	R\$ 2.049,06	R\$ 2.049,06	R\$ 1.844,16	R\$ 2.049,06	R\$ 2.049,06	R\$ 2.049,06	R\$ 2.049,06	
1.2.0	CANTEIRO DE OBRAS		100,00%										R\$ 4.814,66
			R\$ 4.814,66										
1.4.0	TRANSPORTES		100,00%										R\$ 3.051,41
			R\$ 3.051,41										
1.5.0	SERVIÇOS COMPLEMENTARES		27,00%	23,00%	24,00%	26,00%							R\$ 43.889,78
			R\$ 11.850,24	R\$ 10.094,65	R\$ 10.533,55	R\$ 11.411,34							
1.7.0	ARGAMASSAS, INJEÇÕES E CONSOLIDAÇÕES		100,00%										R\$ 600,48
			R\$ 600,48										
1.9.0	SERVIÇOS DE PARQUES E JARDINS						50,00%	50,00%					R\$ 11.809,20
							R\$ 5.904,60	R\$ 5.904,60					
1.11.0	ESTRUTURAS		100,00%										R\$ 7.859,02
			R\$ 7.859,02										
1.12.0	ALVENARIAS E PAREDES DIVISÓRIAS		100,00%										R\$ 12.121,47
			R\$ 12.121,47										
1.13.0	REVESTIMENTOS DE PISOS, PAREDES E TETOS			25,00%	24,00%	26,00%	25,00%						R\$ 159.608,41
				R\$ 39.902,10	R\$ 38.306,02	R\$ 41.498,19	R\$ 39.902,10						
1.14.0	ESQUADRIAS DE MADEIRA, SERRALHERIA, FERRAGENS E VIDRAÇAS				18,00%	18,00%	24,00%	40,00%					R\$ 52.039,66
					R\$ 9.367,14	R\$ 9.367,14	R\$ 12.489,52	R\$ 20.815,86					
1.15.0	INSTALAÇÕES ELÉTRICAS, HIDRÁULICAS, SANITÁRIAS E MECÂNICAS				19,00%	21,00%	30,00%	30,00%					R\$ 40.158,20
					R\$ 7.630,06	R\$ 8.433,22	R\$ 12.047,46	R\$ 12.047,46					
1.16.0	COBERTURAS, ISOLAMENTO E IMPERMEABILIZAÇÃO		40,00%	31,00%	29,00%								R\$ 80.557,50
			R\$ 32.223,00	R\$ 24.972,82	R\$ 23.361,68								
1.17.0	PINTURAS					28,00%	32,00%	40,00%					R\$ 28.643,81
						R\$ 8.020,27	R\$ 9.166,02	R\$ 11.457,52					
1.18.0	APARELHOS ELÉTRICOS, HIDRÁULICOS, SANITÁRIOS E MECÂNICOS				20,00%	20,00%	30,00%	30,00%					R\$ 21.050,64
					R\$ 4.210,13	R\$ 4.210,13	R\$ 6.315,19	R\$ 6.315,19					
1.21.0	ILUMINAÇÃO PÚBLICA				23,00%	23,00%	27,00%	27,00%					R\$ 116,76
					R\$ 26,85	R\$ 26,85	R\$ 31,53	R\$ 31,53					



GOVERNO DO ESTADO DO RIO DE JANEIRO
PREFEITURA MUNICIPAL DE CAMPOS DOS GOYTACAZES
SECRETARIA MUNICIPAL DE OBRAS E INFRAESTRUTURA

OBRA: Reforma e ampliação da Creche Municipal Felismino Marques Barreto

LOCAL: Rua Boa Ventura, S/Nº - Farol de São Thomé - Campos dos Goytacazes - RJ

AMPLIAÇÃO													
Item	Serviços	Prazos/Dias	30 dias	60 dias	90 dias	120 dias	150 dias	180 dias	210 dias	240 dias	270 dias	300 dias	R\$ 280.868,08
2.1.0	SERVIÇOS DE ESCRITÓRIO, LABORATÓRIO E CAMPO						21,00%	19,00%	22,00%	18,00%	10,00%	10,00%	R\$ 19.571,58
							R\$ 4.110,03	R\$ 3.718,60	R\$ 4.305,75	R\$ 3.522,88	R\$ 1.957,16	R\$ 1.957,16	
2.3.0	MOVIMENTO DE TERRA						30,00%	36,00%	34,00%				R\$ 1.070,84
							R\$ 321,25	R\$ 385,50	R\$ 364,09				
2.4.0	TRANSPORTES							15,00%	19,00%	22,00%	21,00%	23,00%	R\$ 1.493,15
								R\$ 223,98	R\$ 283,70	R\$ 328,49	R\$ 313,56	R\$ 343,42	
2.5.0	SERVIÇOS COMPLEMENTARES							15,00%	19,00%	22,00%	21,00%	23,00%	R\$ 1.500,23
								R\$ 225,04	R\$ 285,04	R\$ 330,05	R\$ 315,05	R\$ 345,05	
2.6.0	GALERIAS, DRENOS E CONEXOS							27,00%	24,00%	26,00%	23,00%		R\$ 3.676,95
								R\$ 992,77	R\$ 882,47	R\$ 956,01	R\$ 845,70		
2.11.0	ESTRUTURAS								30,00%	25,00%	24,00%	21,00%	R\$ 62.299,50
									R\$ 18.689,85	R\$ 15.574,87	R\$ 14.951,88	R\$ 13.082,90	
2.12.0	ALVENARIAS E PAREDES DIVISÓRIAS							15,00%	19,00%	22,00%	21,00%	23,00%	R\$ 16.745,47
								R\$ 2.511,82	R\$ 3.181,64	R\$ 3.684,00	R\$ 3.516,55	R\$ 3.851,46	
2.13.0	REVESTIMENTOS DE PISOS, PAREDES E TETOS							26,00%	27,00%	24,00%	23,00%		R\$ 86.632,67
								R\$ 22.524,50	R\$ 23.390,82	R\$ 20.791,84	R\$ 19.925,51		
2.14.0	ESQUADRIAS DE MADEIRA, SERRALHERIA, FERRAGENS E VIDRAÇAS							20,00%	19,00%	22,00%	23,00%	16,00%	R\$ 14.511,85
								R\$ 2.902,37	R\$ 2.757,25	R\$ 3.192,60	R\$ 3.337,73	R\$ 2.321,90	
2.15.0	INSTALAÇÕES ELÉTRICAS, HIDRÁULICAS, SANITÁRIAS E MECÂNICAS							20,00%	19,00%	22,00%	23,00%	16,00%	R\$ 15.974,95
								R\$ 3.194,99	R\$ 3.035,24	R\$ 3.514,49	R\$ 3.674,24	R\$ 2.555,99	
2.16.0	COBERTURAS, ISOLAMENTO E IMPERMEABILIZAÇÃO						23,00%	19,00%	16,00%	14,00%	15,00%	13,00%	R\$ 29.063,91
							R\$ 6.684,69	R\$ 5.522,14	R\$ 4.650,23	R\$ 4.068,95	R\$ 4.359,59	R\$ 3.778,31	
2.17.0	PINTURAS						23,00%	19,00%	16,00%	14,00%	15,00%	13,00%	R\$ 11.860,54
							R\$ 2.727,92	R\$ 2.253,50	R\$ 1.897,69	R\$ 1.660,48	R\$ 1.779,08	R\$ 1.541,87	
2.18.0	APARELHOS ELÉTRICOS, HIDRÁULICOS, SANITÁRIOS E MECÂNICOS							29,00%	21,00%	30,00%	20,00%		R\$ 15.436,22
								R\$ 4.476,50	R\$ 3.241,61	R\$ 4.630,87	R\$ 3.087,24		
2.19.0	ALUGUEL DE EQUIPAMENTOS									36,00%	34,00%	30,00%	R\$ 559,20
										R\$ 201,31	R\$ 190,13	R\$ 167,76	
2.20.0	CUSTOS RODOVIÁRIOS									36,00%	34,00%	30,00%	R\$ 471,02
										R\$ 169,56	R\$ 160,15	R\$ 141,31	
	Subtotal - Parcial		R\$ 74.774,25	R\$ 76.813,73	R\$ 95.689,40	R\$ 85.016,20	R\$ 101.749,37	R\$ 107.348,03	R\$ 69.014,44	R\$ 64.675,46	R\$ 60.462,63	R\$ 32.136,19	R\$ 767.679,70
	BDI 15%		R\$ 11.216,14	R\$ 11.522,06	R\$ 14.353,41	R\$ 12.752,43	R\$ 15.262,41	R\$ 16.102,20	R\$ 10.352,17	R\$ 9.701,32	R\$ 9.069,39	R\$ 4.820,43	R\$ 115.151,96
	Total - Parcial		R\$ 85.990,39	R\$ 88.335,79	R\$ 110.042,81	R\$ 97.768,63	R\$ 117.011,78	R\$ 123.450,23	R\$ 79.366,61	R\$ 74.376,78	R\$ 69.532,02	R\$ 36.956,62	R\$ 882.831,66
	Total - Acumulado		R\$ 85.990,39	R\$ 174.326,18	R\$ 284.368,99	R\$ 382.137,62	R\$ 499.149,39	R\$ 622.599,63	R\$ 701.966,23	R\$ 776.343,01	R\$ 845.875,04	R\$ 882.831,66	R\$ 882.831,66
	% - Parcial		9,74%	10,01%	12,46%	11,07%	13,25%	13,98%	8,99%	8,42%	7,88%	4,19%	100,00%
	% - Acumulado		9,74%	19,75%	32,21%	43,29%	56,54%	70,52%	79,51%	87,94%	95,81%	100,00%	100,00%