TODOS CONTRA O CORONAVÍRUS

PREFEITURA DE CAMPOS
VIVA A SUA CIDADE

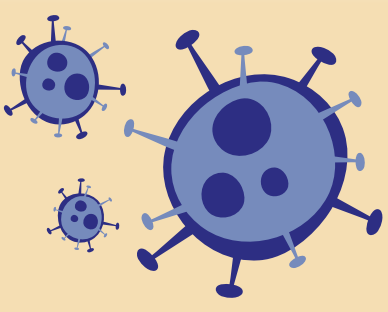

Coronavírus é uma família de vírus que causam infecções respiratórias. O novo agente do coronavírus foi descoberto em 31 de dezembro de 2019, após casos registrados na China. Ele provoca a doença chamada de coronavírus (COVID-19), que em poucas semanas se espalhou pelo mundo, com casos registrados em todos os países.

O COMBATE AO CORONAVÍRUS É UM COMPROMISSO DE TODOS, E MUITAS VIDAS DEPENDEM DAS AÇÕES CORRETAS DE PREVENÇÃO.

PRINCIPAIS SINTOMAS

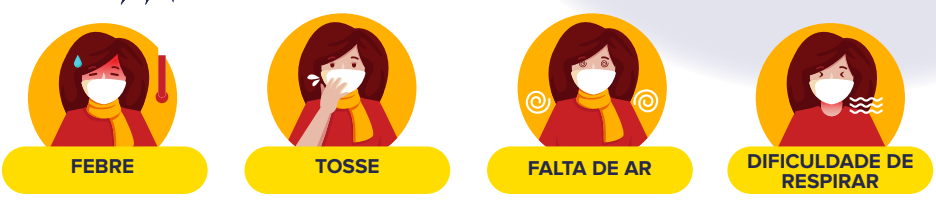

EM CASOS MAIS GRAVES:

- PNEUMONIA
- SÍNDROME RESPIRATÓRIA AGUDA GRAVE

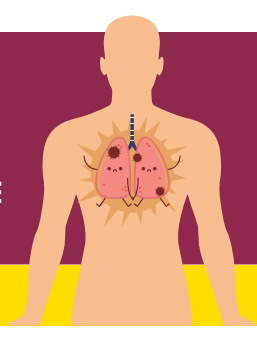

TRANSMISSÃO

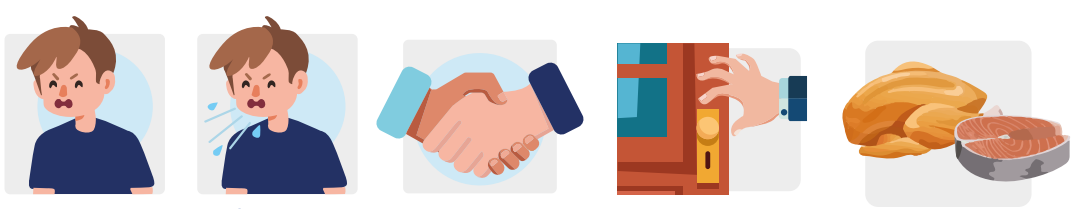

TOSSE OU ESPIRRO

GOTÍCULAS DE ESPIRRO OU CATARRO

CONTATO COM UMA PESSOA CONTAMINADA

CONTATO COM OBJETOS OU SUPERFÍCIES CONTAMINADAS

CONTATO COM CARNE DE ANIMAIS SILVESTRES

PREVENÇÃO

• NÃO TOCAR NAS OUTRAS PESSOAS DA CASA PARA EVITAR O CONTÁGIO.

• NÃO RECEBER VISITAS ENQUANTO OS SINTOMAS PERSISTIREM.

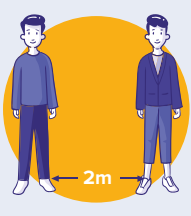

• FICAR A PELO MENOS 2 METROS DE DISTÂNCIA DAS PESSOAS NÃO INFECTADAS.

• SÓ SAIR DE CASA EM SITUAÇÕES EMERGENCIAIS. SE PRECISAR SAIR, SEMPRE COLOCAR A MÁSCARA CIRÚRGICA.

• SE POSSÍVEL, FICAR NUM QUARTO SEPARADO DOS OUTROS FAMILIARES. MANTER A PORTA DO QUARTO FECHADA E A JANELA ABERTA PARA MANTER O AMBIENTE VENTILADO.

• ENQUANTO PERMANECER COM SINTOMAS RESPIRATÓRIOS, USAR MÁSCARA CIRÚRGICA AO SAIR DO SEU QUARTO E TROCAR A MÁSCARA SEMPRE QUE ESTIVER ÚMIDA.

• LIMPAR OS MÓVEIS, MAÇANETAS E OBJETOS QUE TOCAR COM ÁLCOOL 70 OU ÁGUA SANITÁRIA.

• NÃO COMPARTILHAR ROUPAS, TOALHAS, COPOS, PRATOS, TALHERES E OUTROS OBJETOS COM AS OUTRAS PESSOAS DA CASA.

ATENDIMENTO

Em caso de suspeita de coronavírus, entre em contato pelo telefone 192. Uma equipe médica de plantão poderá tirar suas dúvidas e orientar sobre o tratamento.

PRINCIPAIS MEDIDAS ADOTADAS PELA PREFEITURA DE CAMPOS PARA CONTER O CORONAVÍRUS

SAÚDE

- Criação do Centro de Controle e Combate ao Coronavírus, no novo prédio da Beneficência Portuguesa.
- Criação da central telefônica 192 para atendimento 24 horas por dia a casos suspeitos de coronavírus.
- Aquisição de novos materiais para as unidades de saúde.
- Suspensão temporária dos atendimentos ambulatoriais na rede municipal de Saúde.
- Suspensão temporária das cirurgias eletivas na rede própria e contratualizada, com exceção das cirurgias oncológicas e cardiológicas.
- Higienização sanitária das unidades de saúde, terminais rodoviários e Centro da cidade.
- Aquisição de duas ambulâncias zero quilômetro para suporte no atendimento aos casos de coronavírus ou suspeitos.
- Suporte ao Governo do Estado na montagem do Hospital de Campanha.
- Autorização para relocação de médicos, a fim de suprir a demanda da população em caso de necessidade.
- Realização de nova licitação para a compra de insumos hospitalares.
- Criação de uma sala de apoio na Vigilância Epidemiológica para acompanhar casos de coronavírus e possíveis isolamentos.
- Manutenção do atendimento no Núcleo de Auditoria, Controle e Avaliação para pacientes de Oncologia, Hemodiálise e Cateterismo.
- Manutenção das viagens de pacientes que necessitam de Tratamento Fora do Domicílio, para oncologia e revisão pós-operatório.
- Orientação de funcionários para reforçar o uso consciente dos Equipamentos de Proteção Individual (EPIs) e o fluxograma de atendimento para possíveis pacientes com sintomas da doença.
- Capacitação de profissionais de saúde para atendimento aos casos de Covid-19.

ECONOMIA

- Proibição no corte do fornecimento de água por tempo indeterminado.
- Prorrogação no prazo de vencimento das contas de água dos consumidores que pagam a tarifa social e pequenos comerciantes.
- Garantia de aumento de 15% no consumo médio de água do consumidor sem custo adicional na conta.
- Prorrogação no prazo de pagamento dos débitos municipais (IPTU e ISSQN fixo) com vencimento entre 18 de março de 2020 e 30 de abril de 2020 para o dia 10 de julho de 2020.
- Intensificação da fiscalização aos estabelecimentos comerciais para evitar preços abusivos e venda de produtos de procedência duvidosa.
- Termo de Ajuste de Conduta (TAC) firmado entre Procon e farmácias de Campos para manter o preço de custo do álcool gel.

CIDADANIA

- Criação do abrigo para pessoas em situação de rua, nas instalações do antigo Hospital Manoel Cartucho.
- Doação de 22 sabonetes e 18 mil litros de água sanitária às famílias em situação de pobreza e extrema pobreza.

COMÉRCIO E SERVIÇOS

- Fechamento de todos os estabelecimentos comerciais, com exceção dos que comercializam alimentos, água, gás e combustível, material de construção.
- Fechamento dos bares e restaurantes, com liberação apenas para entrega (delivery).
- Novo horário para os hipermercados, supermercados e mercados, incluindo atacados, atacarejos, lojas de conveniência e afins, que passam a funcionar de segunda a sábado das 8h às 20h, suspendendo suas atividades aos domingos.
- Suspensão do atendimento presencial ao público nos bancos, casas lotéricas, agências de créditos e afins, ficando permitido o atendimento para pagamento de benefícios sociais, seguro desemprego e FGTS e o funcionamento dos terminais de autoatendimento.
- Novo horário para feiras livres, açougues, peixarias, hortifrutigranjeiros, quitandas e centros de abastecimento de alimentos, lojas de conveniência, lojas de venda de alimentação para animais, distribuidores de gás, lojas de venda de água mineral e padarias, que passam a funcionar das 7h às 19h.

TRANSPORTE

- Criação do Pit Stop Caminhoneiro Contra o Coronavírus, com suporte em saúde e serviços aos caminhoneiros que passam por Campos.
- Criação de barreiras sanitárias nos acessos a Campos.
- Redução em 50% da capacidade de locação dos veículos do transporte público.
- Determinação, no transporte público, de que só circulem veículos em que seja possível abrir as janelas, garantindo a circulação de ar.
- Proibição do embarque e desembarque de passageiros de ônibus intermunicipais ou interestaduais no Terminal Rodoviário Roberto Silveira.

EDUCAÇÃO

- Suspensão das aulas na rede municipal de ensino até 30 de abril.
- Distribuição de kits de alimentos para os alunos matriculados, no período de suspensão das aulas.

CULTURA, ESPORTE E LAZER

- Suspensão de todos os eventos culturais.
- Suspensão de todos os eventos esportivos.
- Criação de canal com videoaulas de atividades esportivas.
- Criação de canal com videoaulas para os idosos.

GESTÃO MUNICIPAL

- Definição de novo horário para expediente interno nos órgãos públicos municipais, que passa a ocorrer das 9h às 13h.
- Fechamento das repartições municipais ao atendimento público até o dia 19 de abril.
- Suspensão dos cursos e eventos promovidos pelos órgãos municipais.

SERVIDORES MUNICIPAIS

- Liberação dos servidores municipais considerados de grupo de risco (acima de 60 anos, gestantes, pacientes oncológicos e imunocomprometidos) sem corte de salário.
- Liberação de servidores para trabalho em sistema home office.
- Suspensão do recadastramento anual dos servidores do Previcampos no mês de aniversário.

PREFEITURA DE CAMPOS
VIVA A SUA CIDADE

VIGILÂNCIA EM SAÚDE
CAMPOS DOS GOYTACAZES - RJ