

INFORME EPIDEMIOLÓGICO COVID-19 NO MUNICÍPIO DE CAMPOS DOS GOYTACAZES

SMS/VIG EM SAÚDE/VIGILÂNCIA EPIDEMIOLÓGICA – BOLETIM Nº 26/2020

ANTECEDENTES

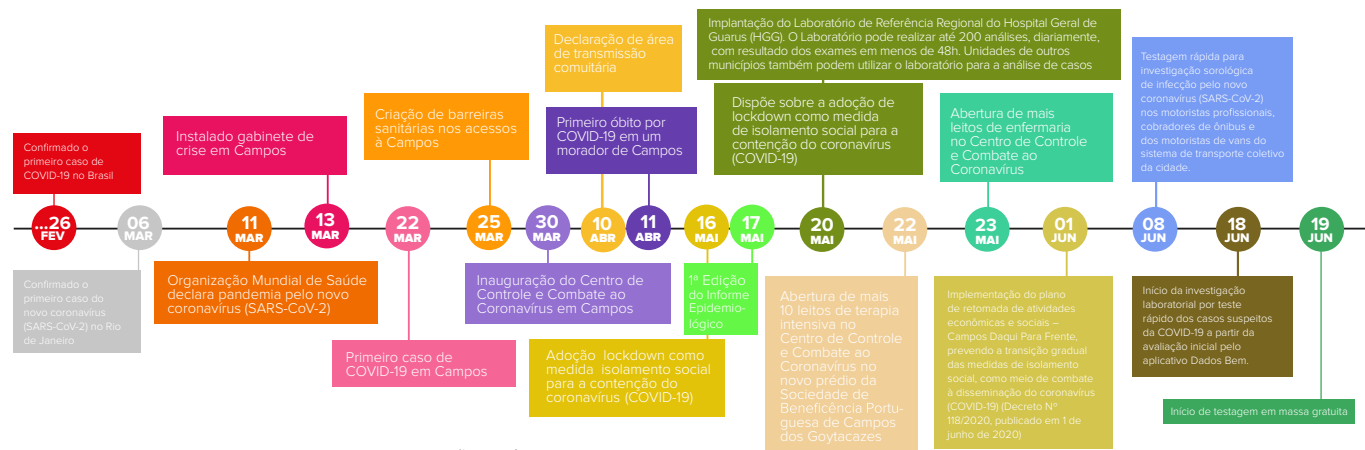

*EM CONFORMIDADE COM A LEI ELEITORAL 9.504/97 NÃO ESTÁ OCORRENDO A ATUALIZAÇÃO DE AÇÕES NA LINHA DO TEMPO DO INFORME EPIDEMIOLÓGICO

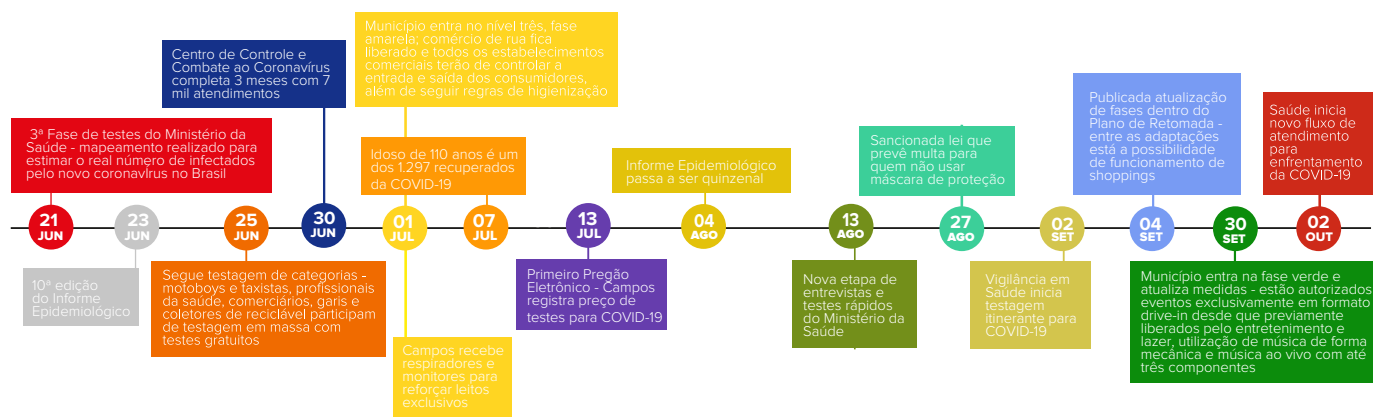

APRESENTAÇÃO

Essa é a 26ª edição do Informe Epidemiológico sobre a situação da COVID-19 (sigla em inglês para Coronavirus disease 2019) na cidade. Os dados utilizados serão referentes ao período entre a 13ª e a 51ª semana epidemiológica de 2020. Apresentaremos nessa edição o perfil sociodemográfico e clínico dos óbitos confirmados pela doença em residentes da cidade, informações sobre os casos da doença em profissionais de saúde e da segurança pública e a avaliação de risco da cidade.

SITUAÇÃO MUNDIAL, NO BRASIL E NO ESTADO DO RIO DE JANEIRO

- Foram confirmados no mundo 75.479.471 casos (há 15 dias: 66.243.918 casos) da COVID-19 e 1.686.267 óbitos (há 15 dias: 1.528.984 óbitos) até 21 de dezembro de 2020¹.
- O Brasil confirmou 7.213.155 casos (há 15 dias: 6.577.177 casos) da COVID-19 e 186.356 óbitos (há 15 dias: 176.628 óbitos) até 21 de dezembro de 2020¹.
- O Estado do Rio de Janeiro apresenta 406.820 casos confirmados da doença (há 15 dias: 371.075 casos) e 24.473 óbitos (há 15 dias: 23.131 óbitos) até 20 de dezembro de 2020².
- Em Campos dos Goytacazes – RJ até o dia 18 de dezembro foram registrados 12.622 casos confirmados da doença (há 15 dias: 11.429 casos) e 517 óbitos (há 15 dias: 479 óbitos)³.

CENÁRIO EPIDEMIOLÓGICO EM CAMPOS DOS GOYTACAZES – RJ ATÉ 18 DE DEZEMBRO

Até 18 de dezembro de 2020, foram notificados 34.307 casos suspeitos e confirmados da COVID-19 em residentes da cidade. Dentre eles, 32.000 foram casos de síndrome gripal (SG) (indivíduo com quadro respiratório agudo, caracterizado por sensação febril ou febre, mesmo que relatada, acompanhada de tosse OU dor de garganta OU coriza) e 2.307 casos (dados acumulados independentemente das altas hospitalares) de síndrome respiratória aguda grave hospitalizados (SRAG-H) (SG que apresente dispnéia/desconforto respiratório OU pressão persistente no tórax OU saturação de O₂ menor que 95% em ar ambiente OU coloração azulada dos lábios ou rosto) em Campos dos Goytacazes – RJ. Entre o total de casos notificados, 12.622 foram confirmados laboratorialmente, isto é, apresentaram resultado de carga viral detectável para o SARS-CoV-2 (sigla em inglês para Severe acute respiratory syndrome coronavirus 2) por meio do exame RT-PCR (sigla em inglês para Reverse Transcription - Polymerase Chain Reaction) ou antígeno ou anticorpo reagente para SARS-CoV-2 por meio de teste rápido ou sorologia (Figura 1). Dentre o total de casos suspeitos e confirmados da doença (34.307), 28.620 estão recuperados. Ao considerar apenas aqueles com confirmação laboratorial (12.622), o número de recuperados é de 10.866 casos.

FIGURA 1 - Casos confirmados e acumulados por semana epidemiológica da COVID-19 em Campos dos Goytacazes - RJ até 18 de dezembro de 2020.

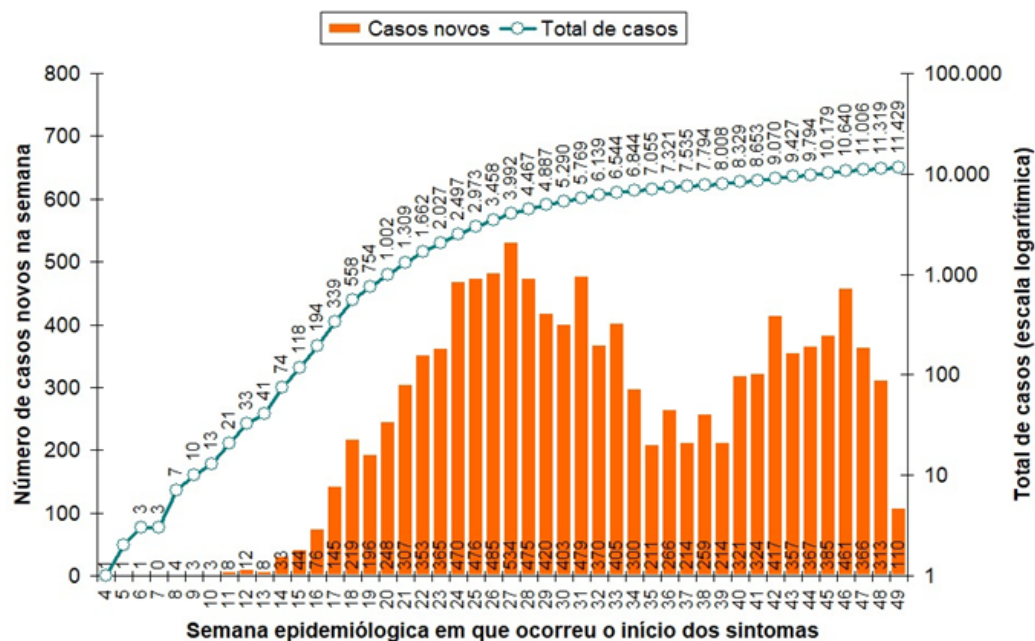

ABREVIATURAS: COVID SIGNIFICA CORONAVIRUS DISEASE (DOENÇA DO CORONAVÍRUS), ENQUANTO "19" SE REFERE A 2019, QUANDO OS PRIMEIROS CASOS EM WUHAN, NA CHINA, FORAM DIVULGADOS PUBLICAMENTE PELO GOVERNO CHINÊS NO FINAL DE DEZEMBRO. FONTE: VIGILÂNCIA EM SAÚDE/CAMPOS DOS GOYTACAZES – RJ. DADOS ATUALIZADOS EM 18 DE DEZEMBRO DE 2020 E SUJEITOS A REVISÃO.

No dia 15 de dezembro, a média móvel de casos novos foi de 5,6; há quatorze dias (01º de dezembro) o valor dessa medida foi igual a 47,7 casos novos; e há 28 dias (17 de novembro) foi igual a 68,3 (Figura 2). Apesar dos valores da variação percentual por semana epidemiológico serem negativos nas últimas três semanas (Figura 3), provavelmente devido ao fato dos casos desse período ainda estarem sob investigação, observa-se tendência de variação positivo apartir da 40ª semana epidemiológica.

Ressalta-se que tanto a média móvel quanto a variação percentual de casos das últimas semanas estão potencialmente subestimadas pois os casos desse período ainda estão sob investigação.

FIGURA 2 - Média móvel dos casos confirmados de COVID-19 de acordo com a data de início dos sintomas em Campos dos Goytacazes - RJ, até 18 de dezembro de 2020.

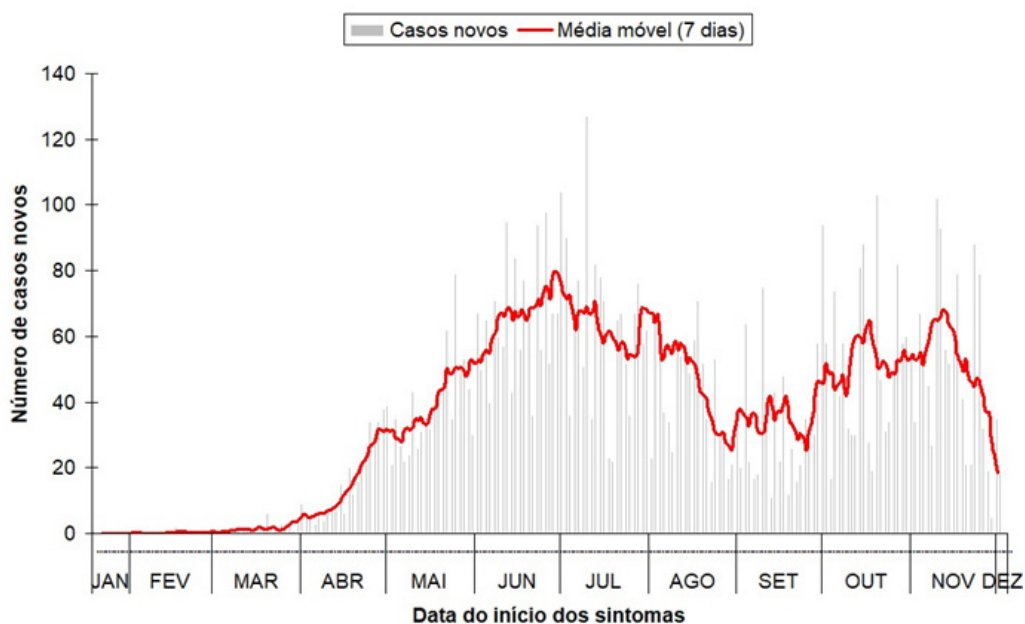

ABREVIATURAS: COVID -19 - CORONAVIRUS DISEASE 2019. FONTE: VIGILÂNCIA EM SAÚDE/CAMPOS DOS GOYTACAZES – RJ. DADOS ATUALIZADOS EM 18 DE DEZEMBRO DE 2020 E SUJEITOS A REVISÃO. PARA CALCULAR A MÉDIA MÓVEL DE NÚMERO DE ÓBITOS DE UM DADO DIA, SÃO SOMADOS OS ÓBITOS DOS TRÊS DIAS ANTERIORES, DO PRÓPRIO DIA E DOS TRÊS DIAS POSTERIORES, DIVIDINDO-SE A SOMA POR SETE; O VALOR DA MÉDIA MÓVEL FOI DISPONIBILIZADO ATÉ O DIA 15 DE DEZEMBRO, UMA VEZ QUE SÃO NECESSÁRIOS TRÊS DIAS ADIANTE PARA O CÁLCULO DESSA MEDIDA.

FIGURA 3 - Variação em percentual no número de casos novos de infecção por SARS-CoV-2 de acordo com a data de início dos sintomas em Campos dos Goytacazes - RJ, até 18 de dezembro de 2020.

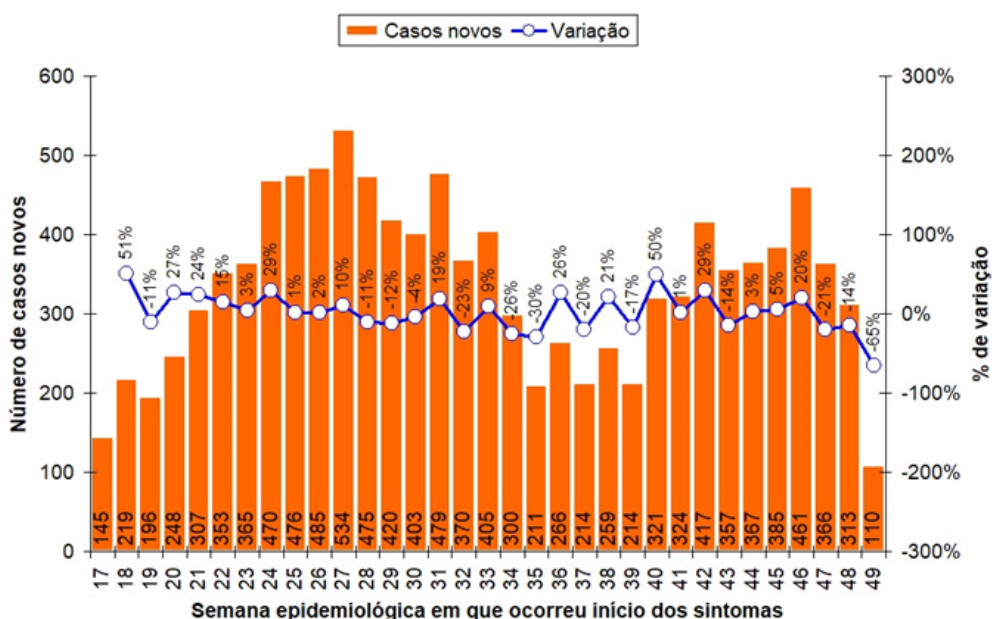

ABREVIATURAS: SARS-CoV-2 SEVERE ACUTE RESPIRATORY SYNDROME CORONAVIRUS 2. FONTE: VIGILÂNCIA EM SAÚDE/CAMPOS DOS GOYTACAZES – RJ. DADOS ATUALIZADOS EM 18 DE DEZEMBRO DE 2020 E SUJEITOS A REVISÃO.

O coeficiente de incidência de infecção por SARS-CoV-2 em Campos dos Goytacazes é de 2.507,2 casos por 100.000 habitantes (para o cálculo foi utilizado a projeção populacional da cidade pelo Instituto Brasileiro de Geografia e Estatística - IBGE para 2018) (Figura 4).

FIGURA 4 - Coeficiente de incidência da COVID-19 por 100.000 habitantes observado na cidade de Campos dos Goytacazes, no Estado do Rio de Janeiro e no país até 18 de dezembro de 2020.

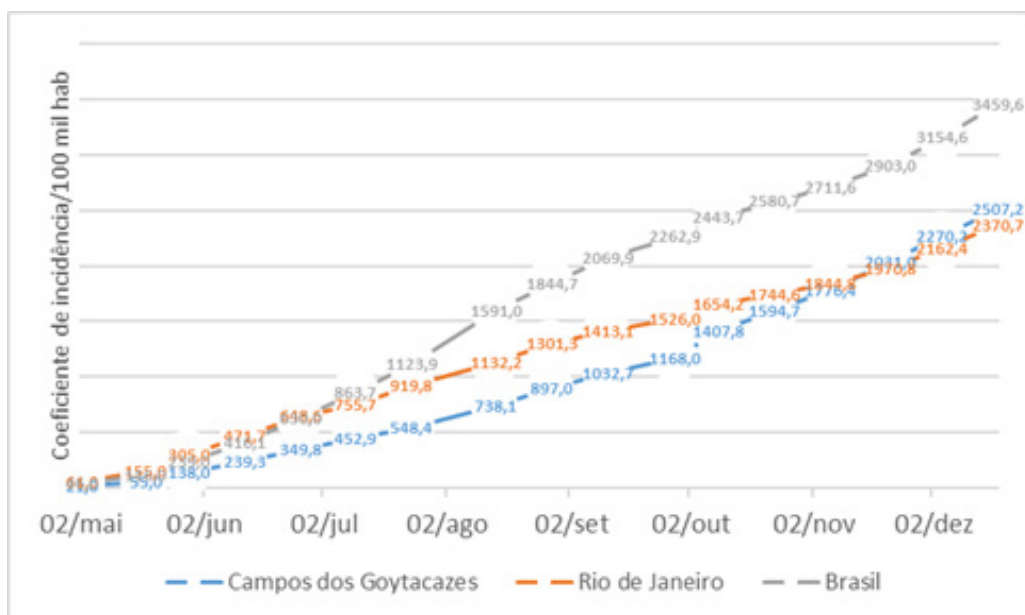

ABREVIATURAS: COVID -19 – CORONAVIRUS DISEASE 2019; HAB - HABITANTES. O COEFICIENTE DE INCIDÊNCIA FOI CALCULADO A PARTIR DA PROJEÇÃO POPULACIONAL ESTIMADA PELO INSTITUTO BRASILEIRO DE GEOGRAFIA E ESTATÍSTICA (IBGE) PARA 2018. FONTE: ORGANIZAÇÃO MUNDIAL DE SAÚDE¹; PAINEL CORONAVÍRUS COVID-19 DO ESTADO DO RIO DE JANEIRO; E VIGILÂNCIA EM SAÚDE/CAMPOS DOS GOYTACAZES – RJ. DADOS ATUALIZADOS EM 18 DE DEZEMBRO DE 2020 E SUJEITOS A REVISÃO.

ÓBITOS CONFIRMADOS POR COVID-19 EM CAMPOS DOS GOYTACAZES – RJ

Até 18 de dezembro de 2020, foram registrados 517 óbitos por COVID-19 na cidade de Campos dos Goytacazes – RJ (Figura 5). A letalidade da doença foi igual a 4,09%. A taxa de mortalidade foi de 102,7 óbitos por 100.000 habitantes.

FIGURA 5 - Óbitos confirmados por COVID-19, de acordo com a semana epidemiológica, em Campos dos Goytacazes - RJ até 18 de dezembro de 2020.

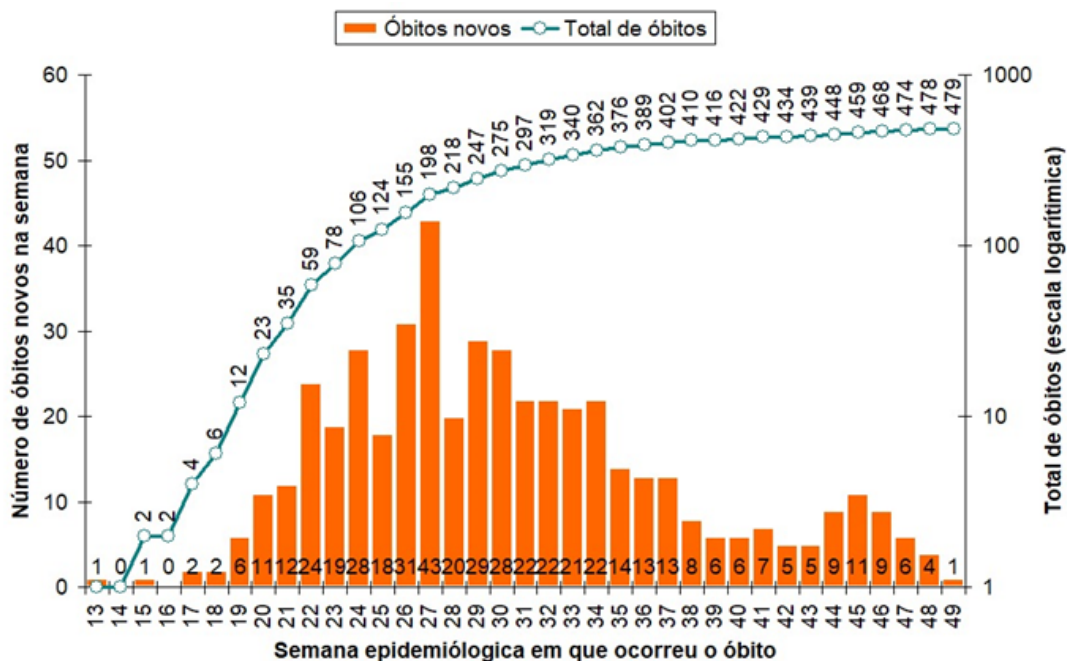

Abreviaturas: COVID -19 - Coronavirus disease 2019. Fonte: Vigilância em Saúde/Campos dos Goytacazes – RJ. Dados atualizados em 18 de dezembro de 2020 e sujeitos a revisão.

A média móvel de óbitos pela doença estava em 0,14 em 15 dezembro; há 14 dias, foi de 2,43; e há 28 dias, foi igual a 1,43 (Figura 6). Apesar da variação percentual dos casos de óbito apresentar-se negativa nas últimas três semanas (Figura 7), observa-se tendência de aumento no número de casos de óbito pela doença a partir da 44ª semana epidemiológica.

FIGURA 6 - Média móvel dos óbitos confirmados por COVID-19 de acordo com a data de ocorrência, até 18 de dezembro de 2020.

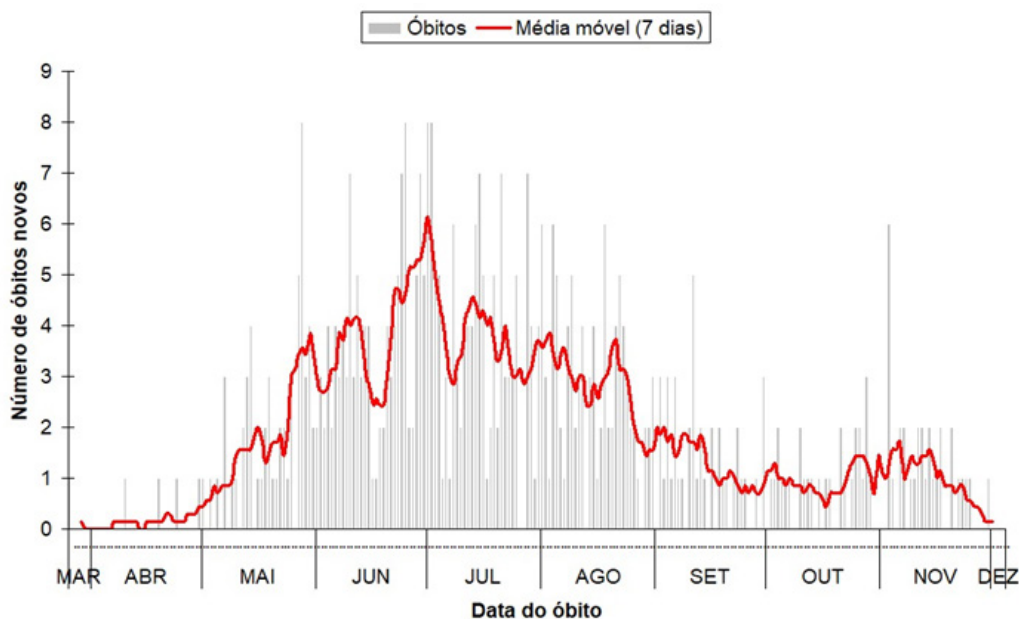

Abreviaturas: COVID -19 - Coronavirus disease 2019. Fonte: Vigilância em Saúde/Campos dos Goytacazes – RJ. Dados atualizados em 18 de dezembro de 2020 e sujeitos a revisão. Para calcular a média móvel de número de óbitos de um dado dia, são somados os óbitos dos três dias anteriores, do próprio dia e dos três dias posteriores, dividindo-se a soma por sete; o valor da média móvel foi disponibilizado até o dia 15 de dezembro, uma vez que são necessários três dias adiante para o cálculo dessa medida.

FIGURA 7– Variação em percentual no número de casos novos de infecção por SARS-CoV-2 de acordo com a data de início dos sintomas em Campos dos Goytacazes - RJ, até 18 de dezembro de 2020.

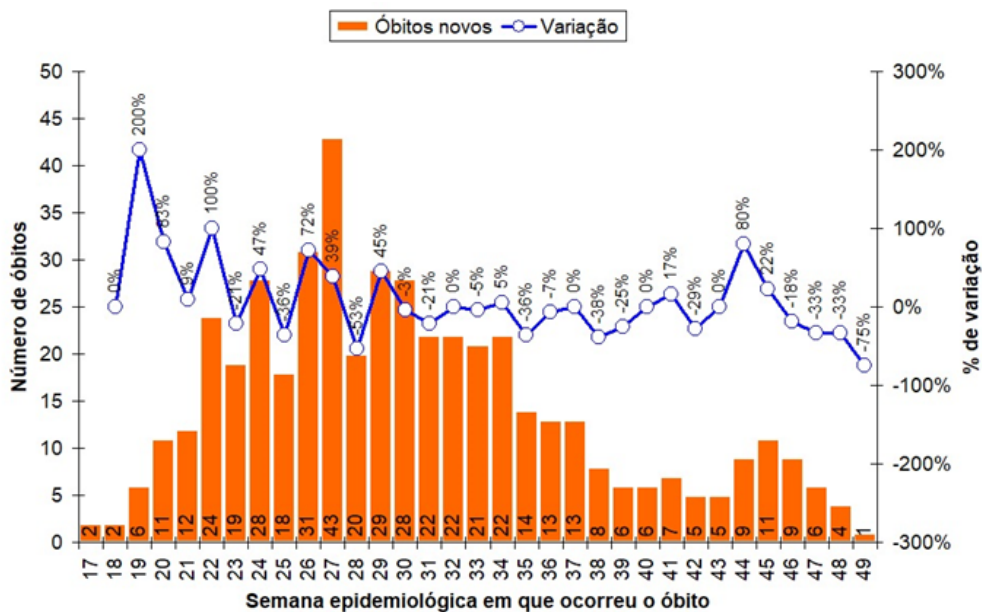

Abreviaturas:SARS-CoV-2 Severe acute respiratory syndrome coronavirus 2. Fonte: Vigilância em Saúde/Campos dos Goytacazes – RJ. Dados atualizados em 18 de dezembro de 2020 e sujeitos a revisão.

SÉRIE TEMPORAL DOS CASOS DE SRAG-H (CONFIRMADOS, DESCARTADOS OU EM INVESTIGAÇÃO PARA A COVID-19) EM RESIDENTES DE CAMPOS DOS GOYTACAZES- RJ ENTRE A 12ª E 49ª SEMANA EPIDEMIOLÓGICA DE 2020

Observar-se aumento no registro de casos de SRAG pela COVID-19 na cidade a partir da 41ª semana epidemiológica em diante, assim como daqueles na condição de “investigação diagnóstica” (Figura 8).

FIGURA 8– Série temporal dos casos de SRAG (confirmados, descartados ou em investigação para a COVID-19) em residentes de Campos dos Goytacazes- RJ entre a 12ª e 51ª semana epidemiológica.

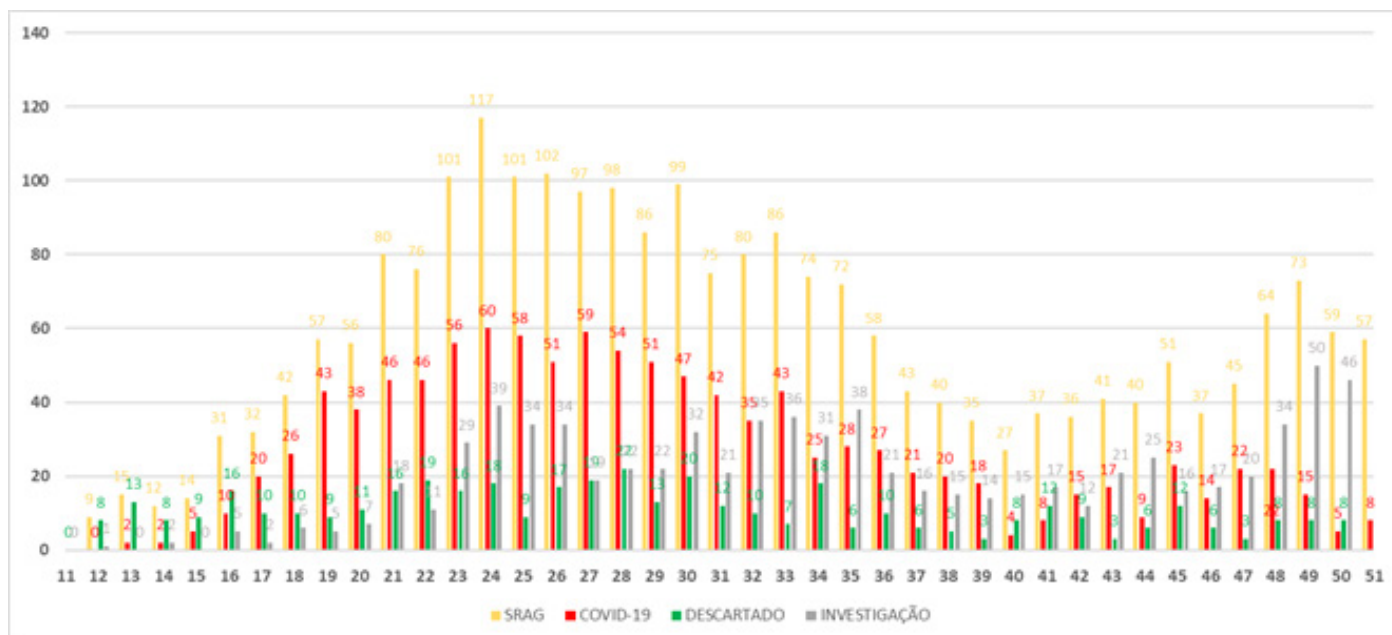

ABREVIATURAS: COVID -19 - CORONAVIRUS DISEASE 2019; SRAG: SÍNDROME RESPIRATÓRIA AGUDA GRAVE. FONTE: VIGILÂNCIA EM SAÚDE/CAMPOS DOS GOYTACAZES – RJ. DADOS ATUALIZADOS EM 18 DE DEZEMBRO DE 2020 E SUJEITOS A REVISÃO.

PERFIL DOS ÓBITOS CONFIRMADOS POR COVID-19 EM CAMPOS DOS GOYTACAZES – RJ ATÉ 18 DE DEZEMBRO DE 2020

Entre os 517 óbitos confirmados por COVID-19 na cidade, 303 (58,6%) eram homens. A faixa etária com a maior ocorrência de óbitos é a entre 70 e 79 (26,3%), seguida por entre 60 e 69 anos (25,1%), 80 e 89 anos (16,8%) e , por fim, 50 e 59 anos (12,4%), independentemente do sexo (Figura 8). Ao considerar a variável idade em duas categorias [idosos (aqueles com 60 anos ou mais) e não idosos (aqueles com 59 anos ou menos), observa-se que 74,5% (385) dos óbitos ocorreram entre as pessoas idosas; entre aqueles com idade igual ou inferior à 59 anos (132 casos), 48,5% tinham idade entre 50 e 59 anos.

FIGURA 8– Distribuição dos óbitos confirmados por COVID-19 estratificado por faixa etária, sexo e comorbidade na cidade de Campos dos Goytacazes – RJ até 18 de dezembro de 2020.

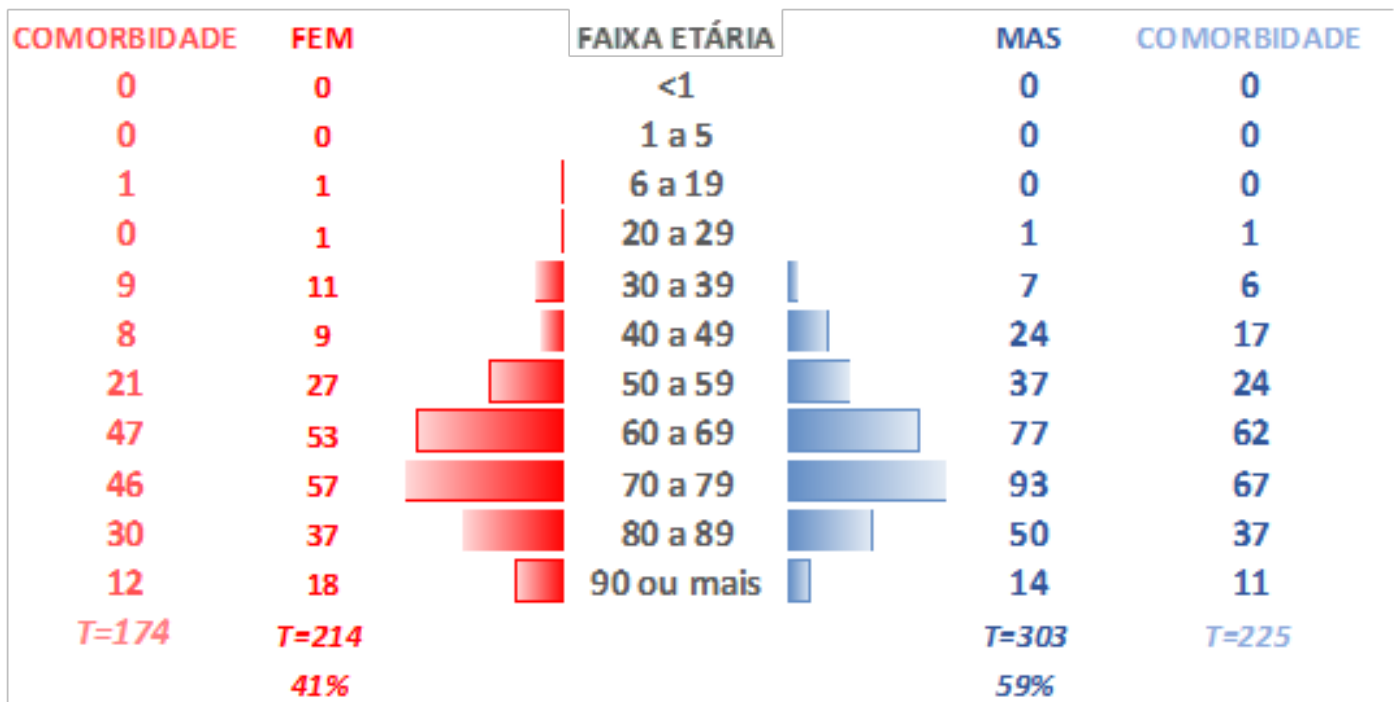

ABREVIATURAS: COVID -19 - CORONAVIRUS DISEASE 2019; FEM – FEMININO; MAS – MASCULINO; T – TOTAL. FONTE: VIGILÂNCIA EM SAÚDE/CAMPOS DOS GOYTACAZES – RJ. DADOS ATUALIZADOS EM 18 DE DEZEMBRO DE 2020 E SUJEITOS A REVISÃO.

Entre os 517 casos de óbito pela COVID-19, 399 (77,2%) possuíam alguma comorbidade, com maior prevalência das doenças cardiovasculares crônicas (55,3%) seguida pelo diabetes mellitus (36,4%) (Figura 9 e 10).

FIGURA 9 – Distribuição das comorbidades entre os casos de óbito confirmados para a COVID-19 na cidade de Campos dos Goytacazes – RJ até 18 de dezembro de 2020.

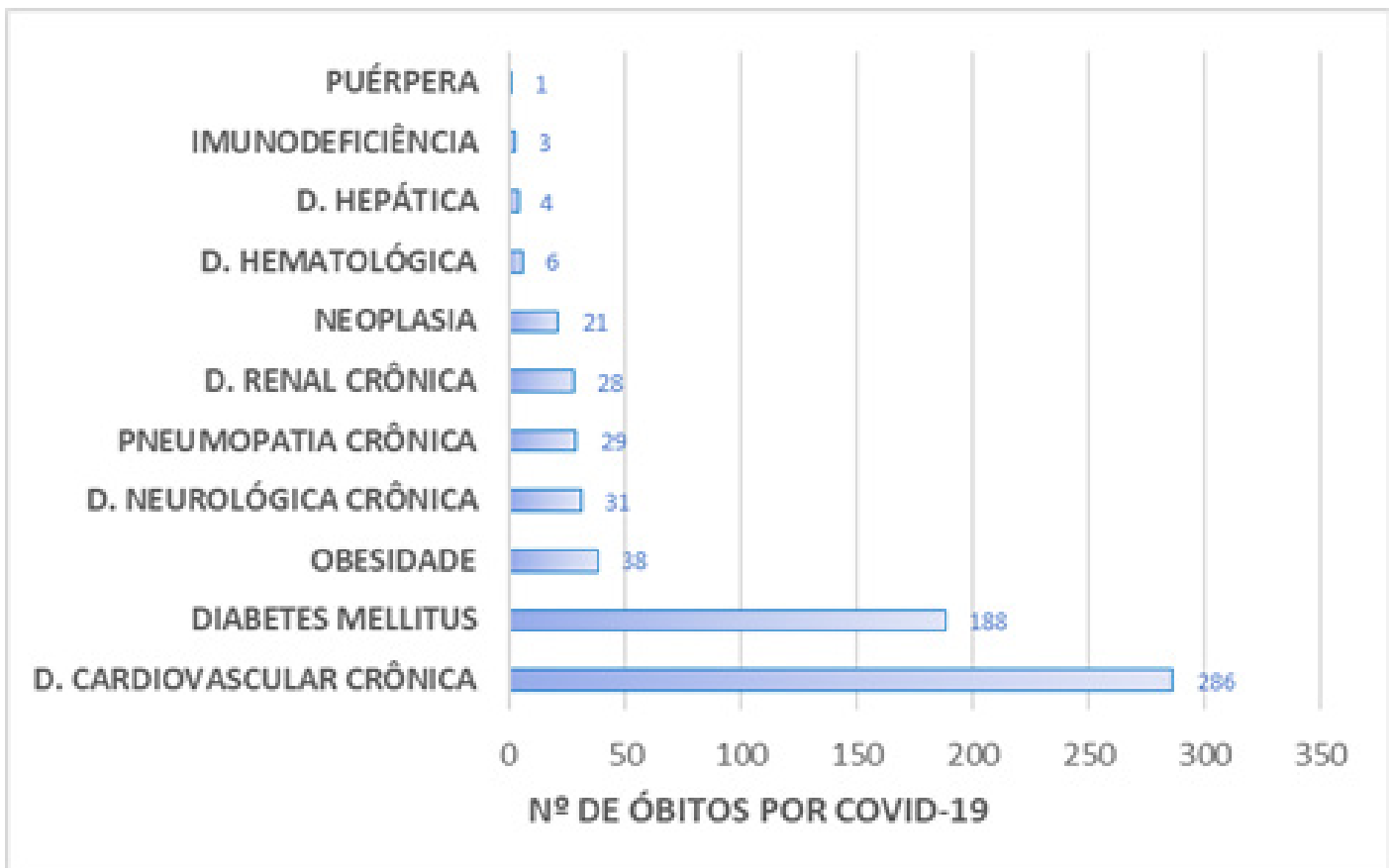

ABREVIATURAS: COVID -19 - CORONAVIRUS DISEASE 2019; D: DOENÇA; Nº: NÚMERO. FONTE: VIGILÂNCIA EM SAÚDE/CAMPOS DOS GOYTACAZES – RJ. DADOS ATUALIZADOS EM 18 DE DEZEMBRO DE 2020 E SUJEITOS A REVISÃO.

Na variável raça-cor de pele, 53,0% dos casos de óbito foram em pessoas pardas. Essa informação está ausente em 13,5% dos casos registrados valor menor que o observado há 15 dias³(Figura 11).

FIGURA 11– Distribuição dos óbitos confirmados por COVID-19 de acordo com a variável raça-cor de pele na cidade de Campos dos Goytacazes – RJ até 18 de dezembro de 2020.

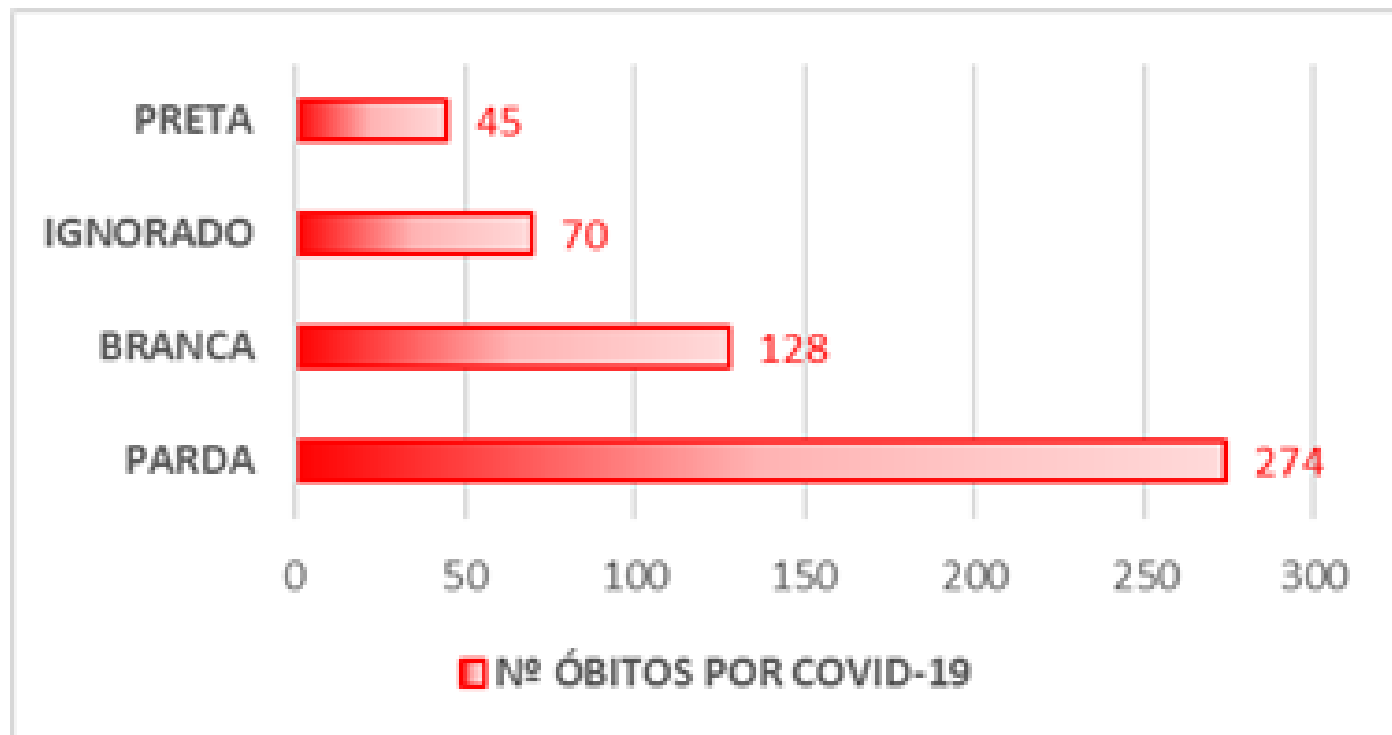

ABREVIATURAS: COVID -19 - CORONAVIRUS DISEASE 2019; Nº: NÚMERO. FONTE: VIGILÂNCIA EM SAÚDE/CAMPOS DOS GOYTACAZES – RJ. DADOS ATUALIZADOS EM 18 DE DEZEMBRO DE 2020 E SUJEITOS A REVISÃO.

CASOS DE COVID-19 EM PROFISSIONAIS DE SAÚDE E DA SEGURANÇA PÚBLICA DE CAMPOS DOS GOYTACAZES – RJ ATÉ 18 DE DEZEMBRO DE 2020

Entre os 12.622 casos confirmados de infecção por SARS-CoV-2 na cidade, 804 (6,4%) foram em profissionais de saúde e 205 (1,6%) em profissionais da segurança pública. O número de recuperados entre eles foi de 780 (97,0%) e 199 (97,0%), respectivamente.

AVALIAÇÃO DE RISCO DE ACORDO COM O PLANO DE RETOMADA DE ATIVIDADES ECONÔMICAS E SOCIAIS DE CAMPOS DOS GOYTACAZES – RJ

A taxa de ocupação dos leitos de enfermagem da saúde suplementar era de 65,4% em 09 de dezembro, e aumentou para 74,4% em 16 de dezembro. Ao considerar a taxa de ocupação dos leitos de terapia intensiva, observa-se que em 09 de dezembro estava em 86,1% e reduziu para 80,6% em 16 de dezembro.

Na saúde pública, a taxa de ocupação nos leitos de enfermagem estava 47,6% em 09 de dezembro, aumentou para 57,0% em 16 de dezembro. Quanto aos leitos de terapia intensiva, estava em 60,8% em 09 de dezembro, subiu para 67,6% em 16 de dezembro.

O método de análise está descrito no Decreto Nº 241/2020 da cidade de Campos dos Goytacazes – RJ publicado em 4 de setembro de 2020⁴.

DISTRIBUIÇÃO ESPACIAL DOS ÓBITOS POR COVID-19 NA CIDADE DE CAMPOS DOS GOYTACAZES – RJ ATÉ 18 DE DEZEMBRO DE 2020.

Observa-se que não houve mudança na categoria por aumento no número de casos de óbitos pela COVID-19 entre os diferentes bairros da cidade (Figura 12).

FIGURA 12 - Distribuição geográfica dos óbitos por COVID-19 em 4 e 18 de dezembro na cidade de Campos dos Goytacazes – RJ.

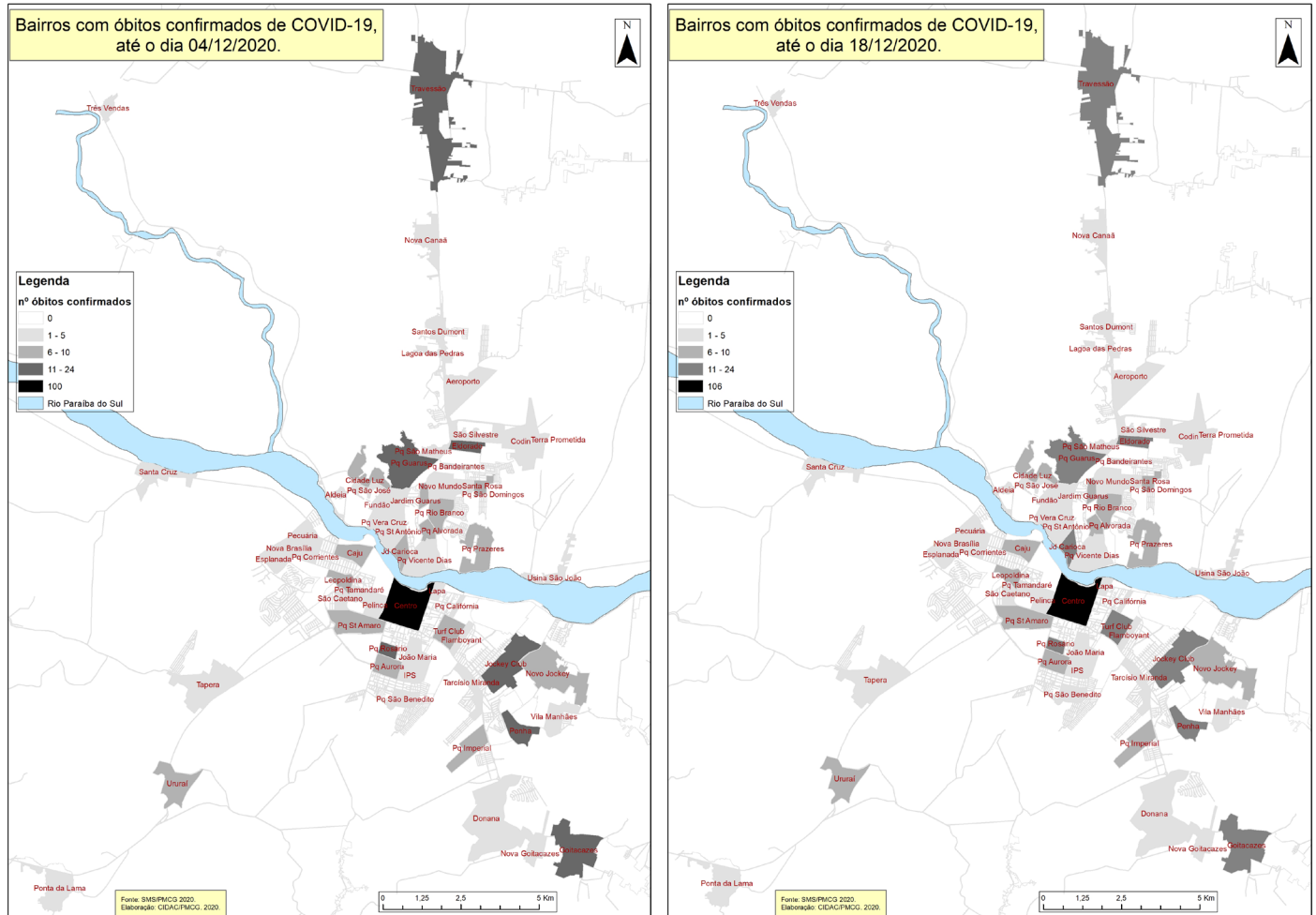

Abreviaturas: COVID -19 - Coronavirus disease 2019. Fonte: Vigilância em Saúde/Campos dos Goytacazes – RJ. Dados atualizados em 18 de dezembro de 2020 e sujeitos a revisão.

FIGURA 13 - Distribuição geográfica dos casos confirmados de infecção por SARS-CoV-19 em 18 de dezembro na cidade de Campos dos Goytacazes – RJ.

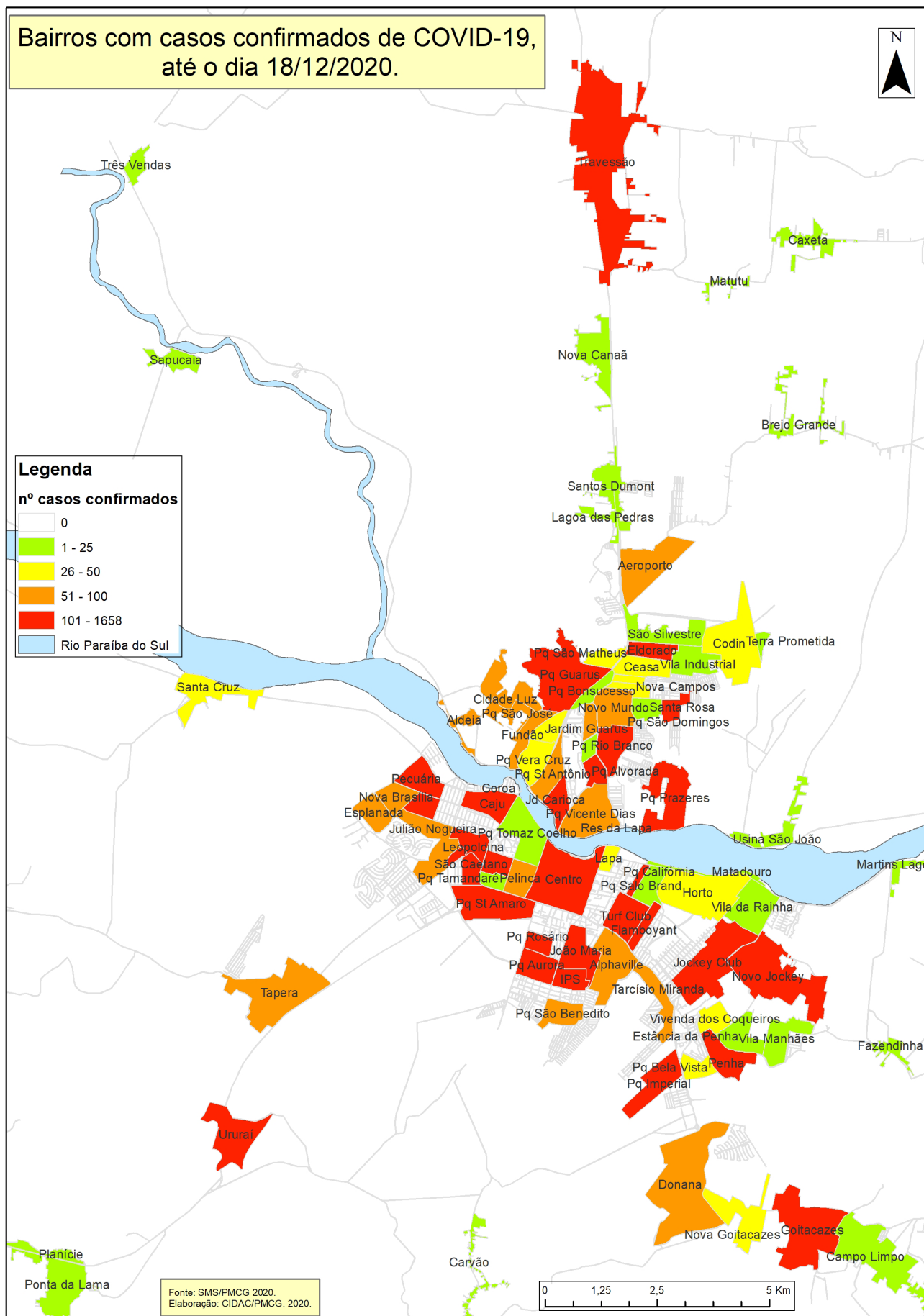

Abreviaturas: SARS-CoV-2 Severe acute respiratory syndrome coronavirus 2. Fonte: Vigilância em Saúde/Campos dos Goytacazes – RJ. Dados atualizados em 18 de dezembro de 2020 e sujeitos a revisão.

CASOS CONFIRMADOS POR BAIRRO

CENTRO.....	1658	NOVA CAMPOS.....	29	CAXETA.....	3
JOCKEY CLUB.....	743	SAO SEBASTIAO.....	29	COND TERRA NOVA.....	3
TURF CLUB.....	566	CEASA.....	28	CORRENTEZA.....	3
PQ ROSARIO.....	439	VARANDA DO VISCONDE.....	28	JOAO NOGUEIRA.....	3
PQ GUARUS.....	380	CAMPO NOVO.....	26	LARGO DO GARCIA.....	3
GOITACAZES.....	370	PQ BOA VISTA.....	25	MARILEA.....	3
CALIFORNIA.....	340	SAO SILVESTRE.....	23	MURUNDU.....	3
JD CARIOCA.....	339	JD DAS ACACIAS.....	22	RUI BARBOSA.....	3
PENHA.....	329	PQ MACIEL.....	22	SALO BRAND.....	3
PQ TAMANDARE.....	315	VISCONDE DE URURAI.....	22	SAO JOAQUIM.....	3
PQ AURORA.....	302	PONTA DA LAMA.....	20	THOMAS COELHO.....	3
PQ LEOPOLDINA.....	301	NOVA CANAA.....	19	USINA SAO JOAO.....	3
TRAVESSAO.....	258	VILA DA RAINHA.....	19	ALTO DA AREIA.....	2
URURAI.....	244	MINEIROS.....	18	AMPARO.....	2
SANTO AMARO.....	237	MUSSUREPE.....	18	ARRAIAL.....	2
FLAMBOYANT.....	192	POCO GORDO.....	17	BARAO DE MACAUBAS.....	2
SAO CAETANO.....	177	PONTA GROSSA.....	17	BARAO DO VISCONDE.....	2
PQ PRAZERES.....	160	NOVO ELDORADO.....	16	CABOIO.....	2
JOAO MARIA.....	148	BARAO DO RIO BRANCO.....	15	CALDEIRAO.....	2
PQ IMPERIAL.....	146	CARVAO.....	15	CAMBAIBA.....	2
PQ RODOVIARIO.....	136	LAGOA DE CIMA.....	13	CAMBURI.....	2
NOVO JOCKEY.....	135	TRES VENDAS.....	13	CAZUMBA.....	2
FAROL.....	129	RESID SANTO ANTONIO.....	12	CHAPEU DE SOL.....	2
CAJU.....	123	VEREDAS.....	12	CHATUBA.....	2
PECUARIA.....	123	ESTANCIA DA PENHA.....	11	CONCEICAO DO IMBE.....	2
PQ CORRIENTES.....	121	SAO JORGE.....	11	COROADOS.....	2
IPS.....	111	BABOSA.....	10	IMBURI.....	2
SANTA ROSA.....	105	CAXIAS DE TOCOS.....	10	JD ALEGRIA.....	2
DONANA.....	98	FAZENDINHA.....	10	JD DAS PALMEIRAS.....	2
PQ VICENTE GONCALVES DIAS.....	93	GUANDU.....	10	JD PRIMAVERA.....	2
PQ ELDORADO.....	91	SANTOS DUMONT.....	10	JOSE DO PATROCINIO.....	2
PQ ESPLANADA.....	91	SARAIVA.....	10	OUTEIRO.....	2
PQ TARCISIO MIRANDA.....	90	MARTINS LAGE.....	9	PLANICIE.....	2
PQ CIDADE LUZ.....	87	PQ DOM BOSCO.....	9	PQ BENTA PEREIRA.....	2
ALPHAVILLE.....	86	SANTO EDUARDO.....	9	PQ DR BEDA.....	2
PQ PRESIDENTE VARGAS.....	85	VILA MANHAES.....	9	RESID PORTO SEGURO.....	2
NOVA BRASILIA.....	82	CAMPO LIMPO.....	8	SAO FRANCISCO.....	2
SAO JOSE.....	80	SOLAR DA PENHA.....	8	SAO LINO.....	2
CALABOUÇO.....	74	GURIRI.....	7	TERRA NOVA.....	2
CUSTODOPOLIS.....	74	LOTEAMENTO SONHO DOURADO.....	7	USINA CAMBAIBA.....	2
TOCOS.....	74	QUILOMBO.....	7	USINA SANTO ANTONIO.....	2
JULIAO NOGUEIRA.....	72	SERRINHA.....	7	VALAO DOS PIRES.....	2
PQ AEROPORTO.....	72	TERRA PROMETIDA.....	7	VIANA.....	2
PQ NOVO MUNDO.....	71	VILA ROMANA.....	7	VILA VERDE.....	2
SANTO ANTONIO.....	71	ZUZA MOTA.....	7	VILAGE.....	2
DORES DE MACABU.....	69	RETIRO.....	6	16° DISTRITO.....	1
FUNDAO.....	69	SANTA ANA.....	6	17° DISTRITO.....	1
SAO BENEDITO.....	65	SAO DOMINGOS.....	6	ACACIAS.....	1
PQ ALDEIA.....	64	SAO MARTINHO.....	6	ACU.....	1
PELINCA.....	62	VILA MENEZES.....	6	AGUA PRETA.....	1
MORRO DO COCO.....	58	CAPAO.....	5	AGUA SANTA.....	1
PQ ALVORADA.....	56	ESPINHO.....	5	ALTO CAJUEIROS.....	1
TAPERA.....	51	GRANJA DOS CAVALEIROS.....	5	ARARIPINA.....	1
HORTO.....	49	LAGOA DAS PEDRAS.....	5	AREAL.....	1
SANTA CLARA.....	49	MARRECA.....	5	AREIA BRANCA.....	1
PQ RIO BRANCO.....	48	MATADOURO.....	5	AROEIRA.....	1
PQ VERA CRUZ.....	45	NOGUEIRA.....	5	ATHENAS.....	1
BAIXA GRANDE.....	43	RESID VEREDAS.....	5	BACURAL.....	1
SANTA MARIA.....	43	RIO PRETO.....	5	BARAO DE MACABU.....	1
LAPA.....	42	ATAFONA.....	4	BARAO DO RIO BONITO.....	1
SANTA HELENA.....	42	BARCELOS.....	4	BARRA.....	1
PQ LEBRET.....	41	BREJO GRANDE.....	4	BARRA DO FURADO.....	1
CODIM.....	39	COQUEIRO DE TOCOS.....	4	BARRO BRANCO.....	1
CONSELHEIRO JOSINO.....	39	GRUSSAI.....	4	BOUGANVILLE.....	1
VILA NOVA.....	37	PARAISO.....	4	BUGALHO.....	1
SAO MATEUS.....	36	PERNAMBUCA.....	4	CABIANAS.....	1
PQ BANDEIRANTES.....	35	PONTO DE COQUEIRO.....	4	CACHOEIRO.....	1
PQ BELA VISTA.....	35	PQ REAL.....	4	CAEIRAL.....	1
PQ TROPICAL.....	34	SAPUCAIA.....	4	CAIXETA.....	1
SANTA CRUZ.....	34	BARRA DA TIJUCA.....	3	CAMBAIA.....	1
IBITIOCA.....	33	BOSQUE DAS ACACIAS.....	3	CAMPAO NOVO.....	1
SATURNINO BRAGA.....	33	CAJA.....	3	CAMPO DE AREIA.....	1
VIVENDAS DO COQUEIRO.....	32	CAJUEIRO.....	3	CAMPO D'OESTE.....	1
NOVA GOYTACAZES.....	31	CANAA.....	3	CANTO DO ENGENHO.....	1
VENDA NOVA.....	30	CANAL DAS FLECHAS.....	3	CARAPEBUS.....	1

CARDOSO MOREIRA.....	1	MATUTO.....	1	RIO DA PRATA.....	1
CASAMBAR.....	1	MATUTU.....	1	SANTA AMADA.....	1
CATETE.....	1	MORADA DAS GARCAS.....	1	SANTA AMELIA.....	1
CAVALEIROS.....	1	MORADA DO SOL.....	1	SANTA BARBARA.....	1
CHACARA JOAO FERREIRA.....	1	NOVA ANCHIETA.....	1	SANTA INES.....	1
CHAVE DO PARAISO.....	1	NOVA ESPERANCA.....	1	SANTA RITA.....	1
CONCEICAO DE MACABU.....	1	NOVA TRAVESSAO.....	1	SANTANA.....	1
COND ANTEROS.....	1	NOVO AEROPORTO.....	1	SAO BERNARDO.....	1
COND BOUGANVILLE.....	1	PADILHA.....	1	SAO JOAO.....	1
COND MORADA DO SOL.....	1	PALDEIA.....	1	SAO LOURENCO.....	1
COND VERDES AGUAS.....	1	PAU GRANDE.....	1	SAO LUIZ.....	1
CONS TOM COELH.....	1	PAUS AMARELO.....	1	SAO MARCOS.....	1
COREA.....	1	PAVUNA.....	1	SAO VICENTE.....	1
CORREGO FUNDO.....	1	PEAO.....	1	SOL E MAR.....	1
COSTA AZUL.....	1	PEDRO MARINS.....	1	SOLAR DA PENHA.....	1
COSTA DO SOL.....	1	PITUBA.....	1	SONHO DOURADO.....	1
CURATO DE SANTA CATARINA.....	1	POMARES.....	1	SONHO DOURADO.....	1
DALBERTO PERES.....	1	PONTO DO CARMO.....	1	SOUZA VALES.....	1
ENGENHO DA PRAIA.....	1	PORTELINHA.....	1	TAMOIOS.....	1
ESPIRITO SANTINHO.....	1	PORTO SEGURO.....	1	TRANQUEDO.....	1
EXTENSAO DO BOSQUE.....	1	PQ BONSUCESSO.....	1	TRINDADE.....	1
FRANCO.....	1	PQ DAMAS ORTIS.....	1	USINA SANTA CRUZ.....	1
FREGUESIA.....	1	PQ DOUTOR JULIO BARCELOS.....	1	VENDA NOVA.....	1
FRONTEIRA.....	1	PQ FRANCISCO MIRANDA.....	1	VILA AMARAL.....	1
GRAIUA.....	1	PQ MARIA QUEIROZ.....	1	VILA BEIRA DO TAI.....	1
IBITIOCA.....	1	PQ PALMARES.....	1	VILA DA ARGAN.....	1
ILHA DA CONCEICAO.....	1	PQ PRESIDENTE JUSCELINO.....	1	VILA DA RAINHA.....	1
IMBETIBA.....	1	PQ RIACHUELO.....	1	VILA DO SOL.....	1
ITABAPOANA.....	1	PQ TINOLA.....	1	VILA DONANA.....	1
ITALVA.....	1	PRAIA GRANDE.....	1	VILA DOS PESCADORES.....	1
JD CAICARA.....	1	PRESIDENTE COSTA E SILVA.....	1	VILA INDUSTRIAL.....	1
JOAO PAULO II.....	1	PRIVILLEGE.....	1	VILA ISABEL.....	1
JOAO SEIXAS.....	1	QUEIMADO.....	1	VILA MARTELI.....	1
JOSE SAMPAIO.....	1	QUEIROZ.....	1	VILA NOVA RAINHA.....	1
LAGO DO GARCIA.....	1	RADIO VELHO.....	1	VILA TIAO.....	1
LAGOMAR.....	1	RECANTO DAS PALMEIRAS.....	1	VILLA VERDE.....	1
LAMEGO.....	1	RECANTO VERDE.....	1	VISCONDE DO RIO BRANCO.....	1
LIA MASSA.....	1	RESID NOVO HORIZONTE.....	1	VISTA ALEGRE.....	1
MARGARIDA.....	1	RIBEIRO DO AMARO.....	1	NI.....	218

ÓBITOS POR BAIRRO

CENTRO.....	106	PONTA GROSSA.....	4	CAMPO NOVO.....	1
PENHA.....	21	PQ ALDEIA.....	4	FUNDAO.....	1
PQ GUARUS.....	21	PQ ALVORADA.....	4	GURIRI.....	1
JOCKEY CLUB.....	17	PQ VERA CRUZ.....	4	LAGOA DAS PEDRAS.....	1
GOITACAZES.....	13	SAO JOSE.....	4	LAGOA DE CIMA.....	1
TRAVESSAO.....	13	BARAO DO RIO BRANCO.....	3	LOTEAMENTO SONHO DOURADO.....	1
JD CARIOCA.....	12	CODIM.....	3	MURUNDU.....	1
PQ ROSARIO.....	12	FLAMBOYANT.....	3	NOVA CANAA.....	1
TURF CLUB.....	12	IPS.....	3	NOVA GOYTACAZES.....	1
PQ PRAZERES.....	10	LAPA.....	3	NOVO ELDORADO.....	1
PQ PRESIDENTE VARGAS.....	10	MINEIROS.....	3	OUTEIRO.....	1
URURAI.....	10	PQ AEROPORTO.....	3	PECUARIA.....	1
SANTO AMARO.....	9	PQ BANDEIRANTES.....	3	PELINCA.....	1
PQ AURORA.....	8	PQ TARCISIO MIRANDA.....	3	PONTA DA LAMA.....	1
PQ ELDORADO.....	8	SANTA CLARA.....	3	PQ ESPLANADA.....	1
PQ IMPERIAL.....	8	SANTO ANTONIO.....	3	PQ LEBRET.....	1
PQ LEOPOLDINA.....	8	SAO CAETANO.....	3	PQ RIO BRANCO.....	1
SANTA ROSA.....	8	SAO MATEUS.....	3	PQ TROPICAL.....	1
CAJU.....	7	SAO SEBASTIAO.....	3	RIBEIRO DO AMARO.....	1
MORRO DO COCO.....	7	SAO SILVESTRE.....	3	RIO PRETO.....	1
PQ CIDADE LUZ.....	7	TAPERA.....	3	SANTOS DUMONT.....	1
TOCOS.....	7	BAIXA GRANDE.....	2	SAO BENEDITO.....	1
NOVO JOCKEY.....	6	CAXIAS DE TOCOS.....	2	SAO DOMINGOS.....	1
PQ CORRIENTES.....	5	CONSELHEIRO JOSINO.....	2	SARAIVA.....	1
PQ TAMANDARE.....	5	CUSTODOPOLIS.....	2	SOUZA VALES.....	1
PQ VICENTE GONCALVES DIAS.....	5	DORES DE MACABU.....	2	TERRA PROMETIDA.....	1
SANTA HELENA.....	5	PQ BOA VISTA.....	2	USINA SANTA CRUZ.....	1
SANTA MARIA.....	5	PQ NOVO MUNDO.....	2	USINA SAO JOAO.....	1
CALABOUÇO.....	4	SANTA CRUZ.....	2	VIANA.....	1
CALIFORNIA.....	4	SANTO EDUARDO.....	2	VILA BEIRA DO TAI.....	1
DONANA.....	4	TRES VENDAS.....	2	VILA NOVA.....	1
FAROL.....	4	VILA MANHAES.....	2	NI.....	3
JOAO MARIA.....	4	VILA ROMANA.....	2		
NOVA BRASILIA.....	4	VISCONDE DE URURAI.....	2		

CONCLUSÃO

A cidade segue classificada no NÍVEL 3 de risco (FASE AMARELA). A Vigilância em Saúde alerta para a necessidade de a população reforçar às medidas de controle da disseminação do vírus (uso de máscara, a higiene das mãos com água e sabão ou álcool 70%, o isolamento dos casos e dos respectivos contatos, medidas de distanciamento social, dentre outras) e para a necessidade de fortalecimento das medidas de fiscalização em vista de garantir o cumprimento do decreto que orienta para as medidas de mitigação da pandemia no município principalmente durante as próximas duas semanas. A pandemia pelo novo coronavírus resultou em um ano de lutas e lutos, a participação da sociedade juntamente ao poder público no enfrentamento da COVID-19 é fundamental para o controle do espalhamento do vírus e, conseqüentemente, da pressão sobre os serviços de saúde.

REFERÊNCIAS BIBLIOGRÁFICAS

1. WORLD HEALTH ORGANIZATION (WHO). Coronavirus disease (COVID-19) outbreak situation. Disponível em < <https://www.who.int/emergencies/diseases/novel-coronavirus-2019>>. Acesso em 21 de dezembro de 2020.
2. RIO DE JANEIRO, BRASIL. Painel Coronavírus COVID-19. Secretária Estadual de Saúde. Vigilância em Saúde. Acesso em 21 de dezembro de 2020. Disponível em < <http://painel.saude.rj.gov.br/monitoramento/covid19.html>>.
3. BRASIL. RIO DE JANEIRO. CAMPOS DOS GOYTACAZES. Informe Epidemiológico COVID-19 no município de Campos dos Goytacazes. 23ª edição. Acesso em 23 de dezembro de 2020. Disponível em: < <https://campos.rj.gov.br/newdocs/1607610616InformeEpidemiologicoCampos25.pdf>>.
4. BRASIL. RIO DE JANEIRO. CAMPOS DOS GOYTACAZES. Decreto Nº 118/2020: Institui o plano de retomada de atividades econômicas e sociais – Campos daqui para frente, prevendo a transição gradual das medidas de isolamento social, como meio de combate à disseminação do coronavírus (COVID-19). Acesso em 7 de junho de 2020. Disponível em: <https://transparencia.campos.rj.gov.br/attachments/1c3e3e197264fa4b3263ab28ddccb69b18d3563d/store/2eb5b50b957e57d286e4dde9c3edf82e9c24bf689c834365fd2012e4e3e/DO+ON+LINE+604+01+JUNHO+2020+ass+suplemento.pdf>>.